

NATURA 2000

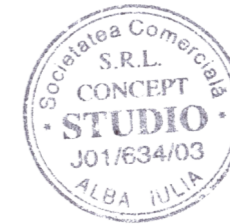

Cel mai apropiat areal sensibil este Rezervația naturală RONPA0855 - Lacul Bârca de la limita nordică a amplasamentului RATEN ICN.

Distanța amplasamentului față de siturile aparținând Rețelei Natura 2000 sunt de :
 - 11,50 km față de ROSPA0062 Lacurile de acumulare Argeș,
 - 9,50 km față de ROSCI0326 Muscelele Argeșului
 - 10 km față de ROSCI0316 Lunca Râului Doamnei.

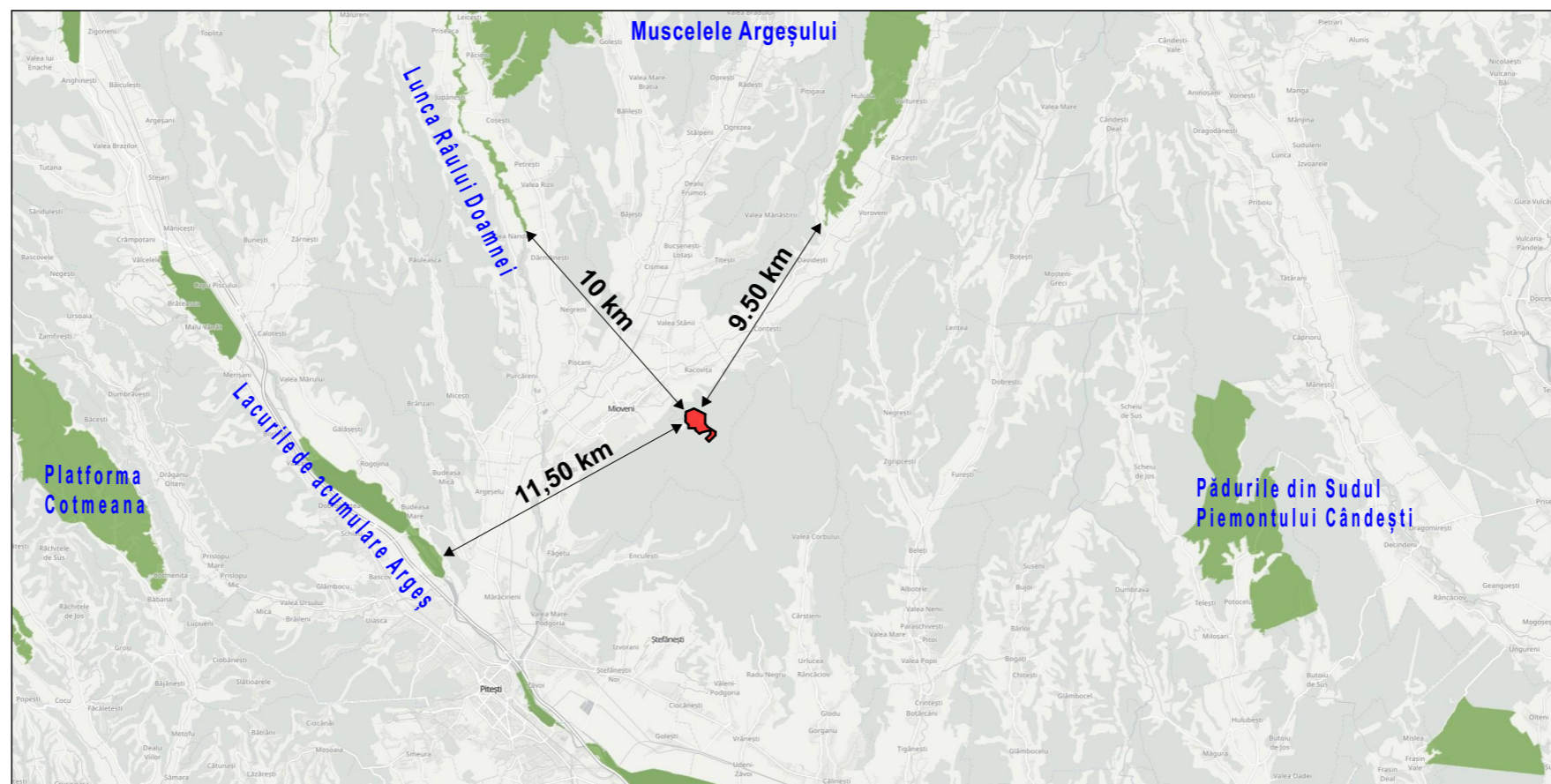

±0.00= 448.00 mdMN
NIVEL DE STABILITATE LA FOC "II" (P118/1-2025)
CLASA DE IMPORTANTA "II" (P100/2013)
CATEGORIE DE IMPORTANTA "B" (HG 766-97)
ZONA SEISMICA ag=0.30g; Tc=0.7s
ZONA VANT 0.40 kPa / ZONA ZAPADA sk=2.00 kPa

ANTEPRENOR GENERAL	
	NORD CONFORST S.A. Str. Fabricii de Chibrituri nr. 11, Mun. Cluj-Napoca, Jud. Cluj T: +40264 532 014
ȘEF PROIECT	Razvan BEMBEA

PROIECTANT GENERAL PROIECTANT SPECIALITATE REZISTENȚĂ	
	s.c. SDC PROIECT s.r.l. Str. Republicii nr. 81, ap. 3-4 Mun.Cluj-Napoca, jud. Cluj Tel.: +40 374 004 782

PROIECTANT SPECIALITATE INSTALAȚII	
	s.c. CSP PROIECT s.r.l. Piața Gării nr. 4-5, Mun. Cluj-Napoca, jud. Cluj Tel.: +40 755 083 141

PROIECTANT SPECIALITATE ARHITECTURĂ	
	ȘEF PROIECT ARHITECTURĂ arh. Razvan BEMBEA
s.c. CONCEPT STUDIO s.r.l. Str. Fortuna, nr. 4 Mun. Alba Iulia, jud. Alba T: +40 723 668 195	PROIECTAT: arh. Razvan BEMBEA arh. Radu ANDREICA
	DESENAT: arh. Radu ANDREICA
	VERIFICAT: arh. Razvan BEMBEA

DENUMIRE PROIECT / AMPLASAMENT
"OBTINERE AUTORIZAȚIE DE CONSTRUIRE CLĂDIRI CE ADĂPOSTEȘTE INSTALAȚIILE HELENA 2 ȘI ELF"
Oraș Mioveni, Str. Câmpului nr. 1, Jud. Argeș

BENEFICIAR
Regia Autonomă Tehnologii pentru Energia Nucleară (RATEN) Oraș Mioveni, Str. Câmpului nr. 1, Jud. Argeș

Nr. proiect:	Disciplina:	Faza:
21/2025	ARHITECTURĂ	D.T.A.C.

Revizia:	Data:	Modificare:
R00	...	-

Scara:	Format:	Nr. planșă:	Cod intern:
	A3(420X297)		-

DENUMIRE PLANȘĂ
Anexa D -HARTĂ NATURA 2000