

- Legendă
- Alte clădiri silvice
 - Canton silvic
 - Sediu Ocol Silvic
 - Limită fond cinegetic
 - Limită administrativă de comună
 - Limită de județ
 - Graniță de stat
 - Drum forestier existent
 - Baraj
 - Pod auto
 - Linii electrice de înaltă tensiune
 - Drum național
 - Drum comunal
 - Dig
 - Drum de pământ
 - Drum județean
 - Canale
 - Ape nepermanente
 - Ape permanente
 - Limită parcelă
 - Limită fond forestier proprietate publică a statului
 - Limită fond forestier aparținând altor proprietari decât statul
 - Limită unitate de producție/protecție
 - Limită unitate de producție/protecție pe culme
 - Limită ocol silvic
 - Limită ocol silvic pe culme
 - Lacuri/Râuri mari
 - Terenuri forestiere aparținând altor proprietari/deținători decât statul
 - E Enclave
 - Terenuri destinate împăduririi sau reimpăduririi
 - Alte terenuri afectate gospodăririi pădurilor (LL, DD, CC, PP, AA, RR, FF, MM)
 - Terenuri neproductive
 - Comună
 - Sat

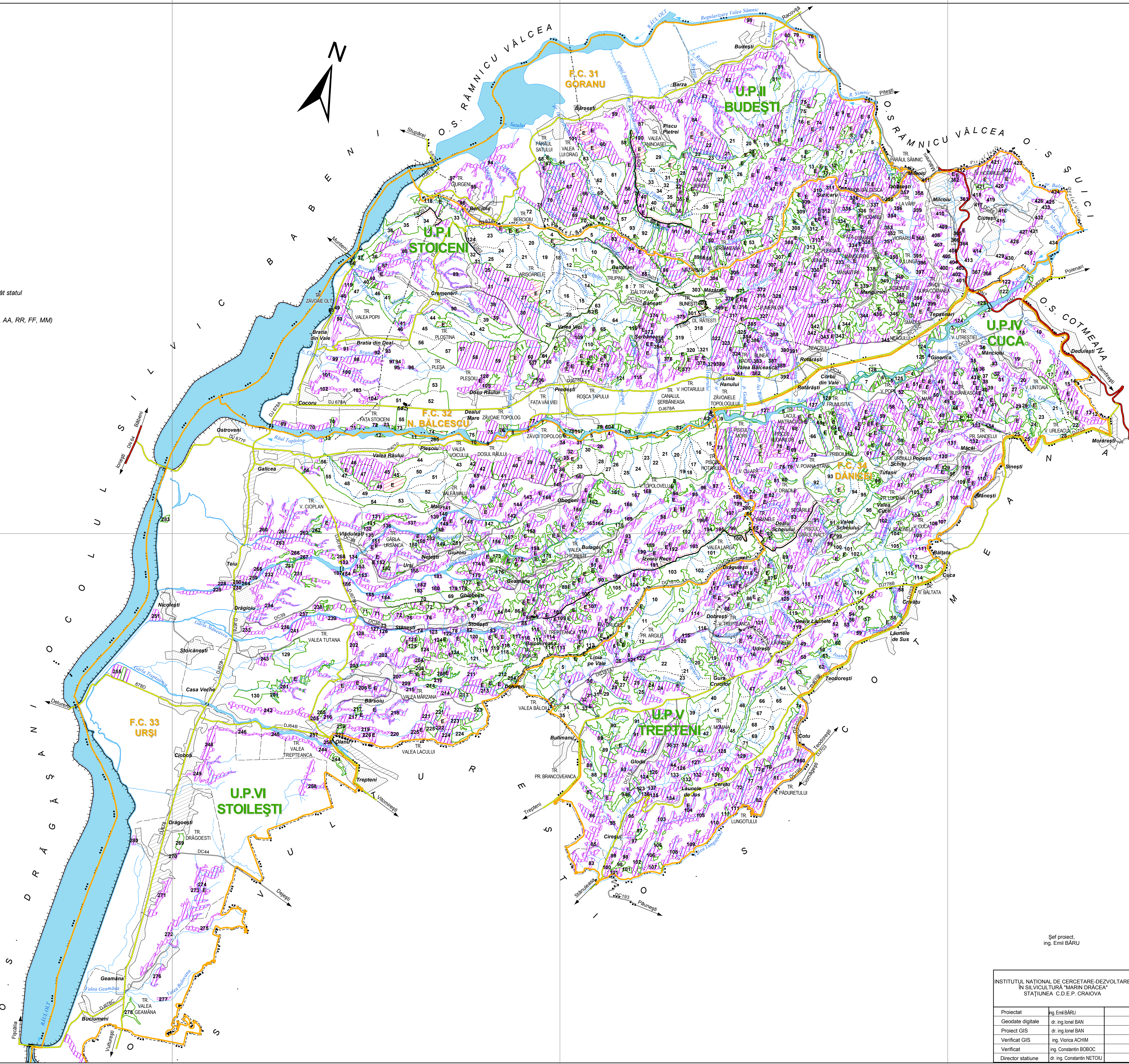

Șef proiect,
ing. Emil BĂRU

Expert C.T.A.P.,
ing. Constantin BOBOC

INSTITUTUL NAȚIONAL DE CERCETARE-DEZVOLTARE ÎN SILVICULTURĂ "MARIN DRĂCEA" STAȚIUNEA C.D.E.P. CRAIOVA				OCOLUL SILVIC STOICENI STUDIUL GENERAL (S.G.) U.P. I, II, IV - VI)		Faza definitivă
Beneficiar: REGIA NAȚIONALĂ A PĂDURILOR "ROMSILVA"				Scara 1:50.000		HARTA GENERALĂ
Proiectat	ing. Emil BĂRU					
Geodate digitale	dr. ing. Ionel BAN					
Proiect GIS	dr. ing. Ionel BAN					
Verificat GIS	ing. Veronica ACHIM					
Verificat	ing. Constantin BOBOC			Data XI 2017		Exemplar Nr.
Director stațiune	dr. ing. Constantin NETOIU				Suprafață S.G. : 6645,66 ha Enclave : 241,23 ha	