

- Legendă
- Canion silvic
 - Borne
 - Limită subparcelă
 - Limită parcelă
 - Limită fond forestier proprietate publică a statului pe culme
 - Limită fond forestier proprietate publică a statului
 - Limită fond forestier aparținând altor proprietari/deținători decât statul
 - Limită unitate de producție/protecție
 - Limită ocol silvic
 - Limită ocol silvic pe culme
 - Drum forestier existent
 - Drum județean
 - Ape permanente
 - Ape nepermanente
 - Pin negru
 - Salcâm
 - Tei argintiu
 - Molid
 - Gârniță
 - Car
 - Larice
 - Platin de munte
 - Gorun
 - Pin silvestru
 - Fag
 - Stejar roșu
 - Carpen
 - Terenuri forestiere aparținând altor proprietari/deținători decât statul
 - E/ Enclavă
 - VV Linii de vânzare și terenuri pentru hrana vânatului
 - DD Instalații de transport forestiere
 - CC Cămin, clădire silvică, depozite permanente
 - AA Terenuri destinate administrației
 - RR Cămin pentru linii electrice de înaltă tensiune
 - NM Ocupații și iluzii
 - Lacuri / Râuri mari
 - Comună
 - Set

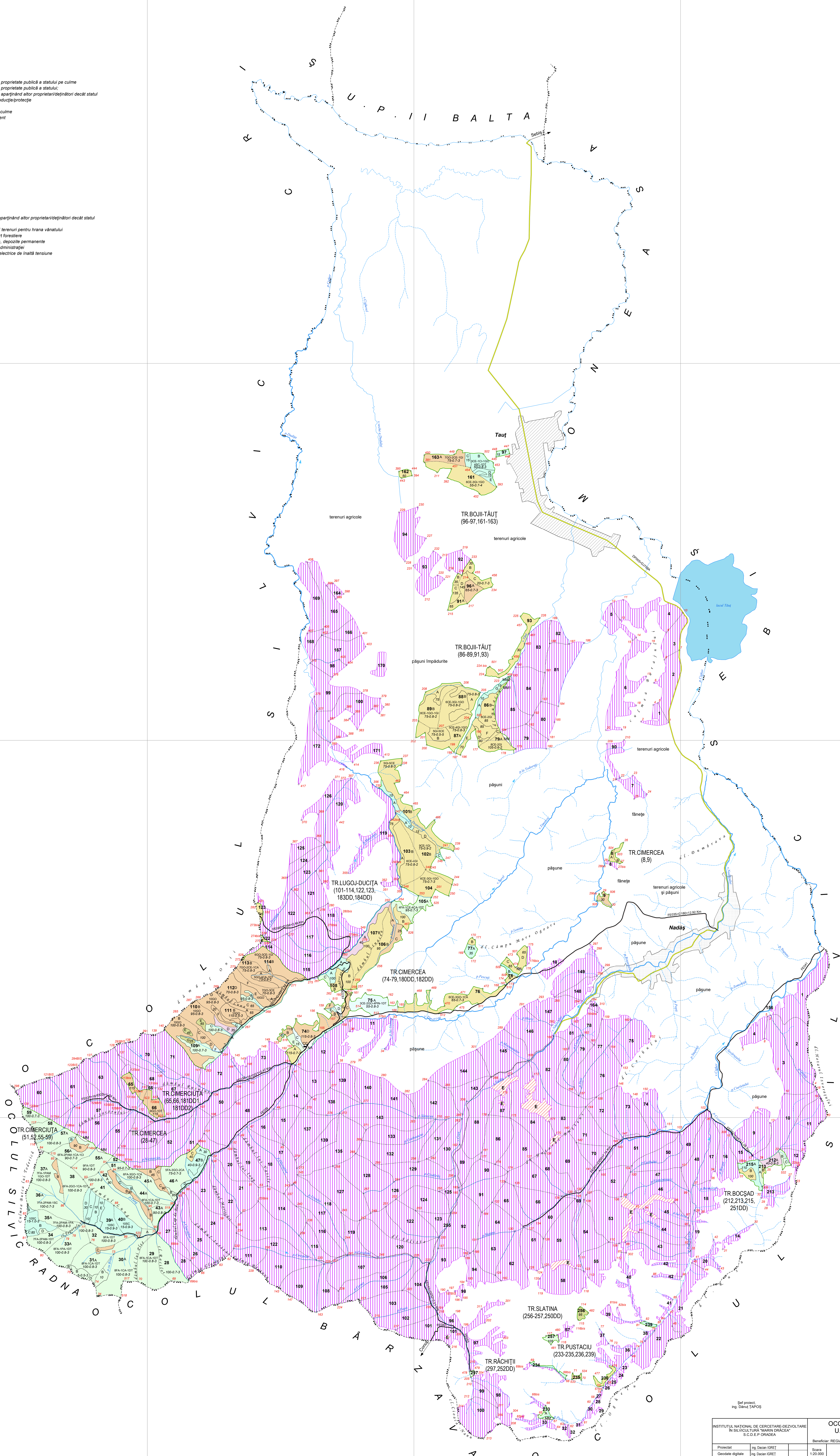

Sef proiect: Ing. Danut TAPOS		Expert C.T.A.P. Ing. Florin ACHIM	
INSTITUTUL NATIONAL DE CERCETARE-DEZVOLTARE IN SILVICULTURA MARIN DRACUJA S.C.D.E.P. ORADEA		OCOLUL SILVIC BELIU U.P. VI CIMERCEA HARTA ARBORETELOR	
Proiectat: Ing. Decan GRET	Geodate digitale: Ing. Decan GRET	Beneficiar: REGIA NATIONALA A PADURILOR - ROMANIA	Faza desfurare
Proiect GIS: Geografula PĂLĂDOIU	Verificat GIS: Ing. Iuliana ACHIM	Scara: 1:20.000	Exemplar Nr.
Verificat: Ing. Florin ACHIM	Director stațiune: Ing. Lucian BILIE	Data: X-2020	
Suprafață U.P.: 1217,90 ha			