

## NATURA 2000

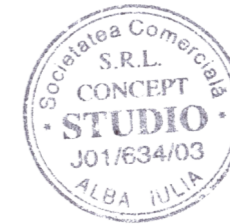

Cel mai apropiat areal sensibil este Rezervația naturală RONPA0855 - Lacul Bârca de la limita nordică a amplasamentului RATEN ICN.

Distanța amplasamentului față de siturile aparținând Rețelei Natura 2000 sunt de :  
 - 11,50 km față de ROSPA0062 Lacurile de acumulare Argeș,  
 - 9,50 km față de ROSCI0326 Muscelele Argeșului  
 - 10 km față de ROSCI0316 Lunca Râul Doamnei.

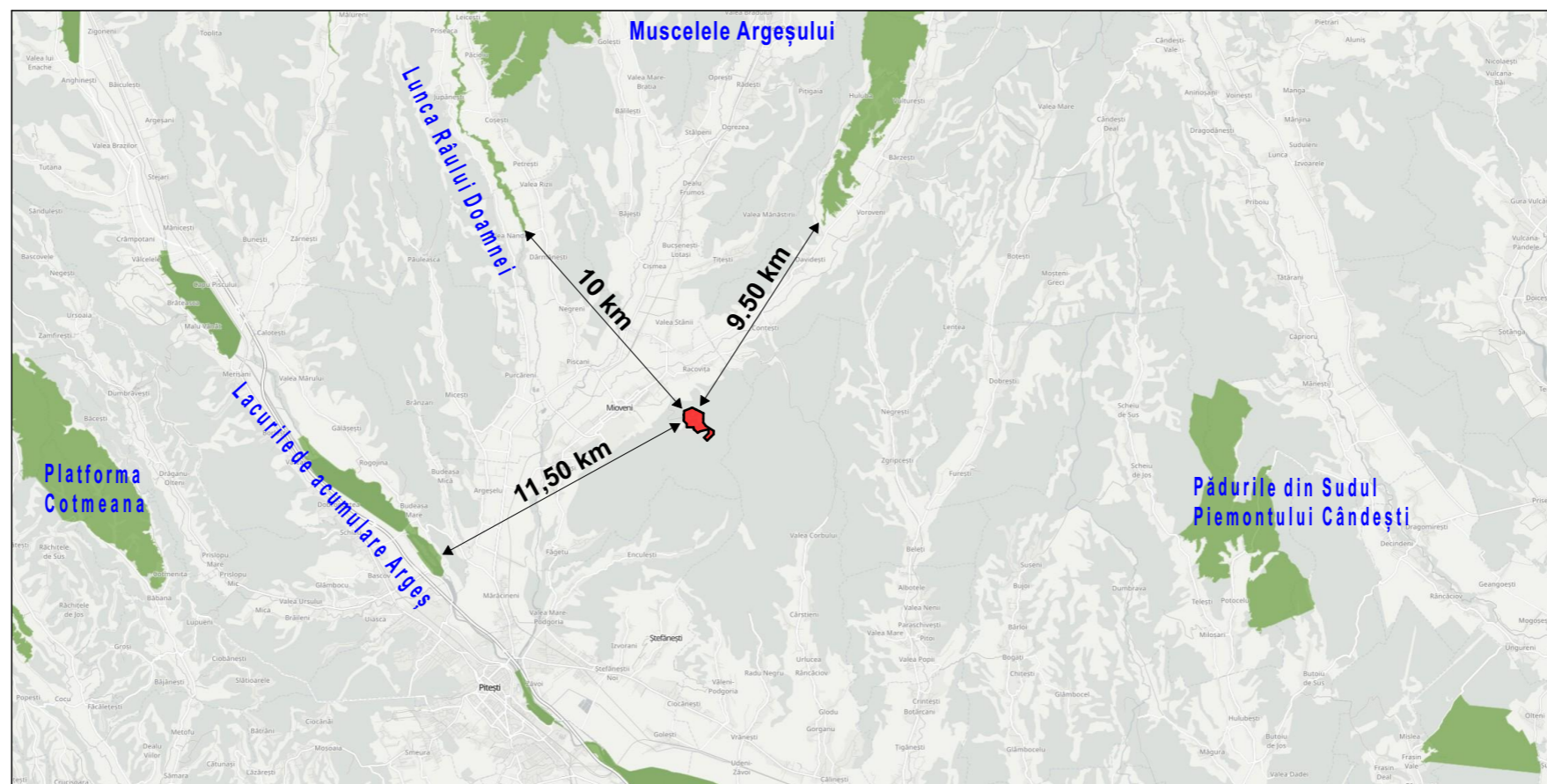

NIVEL DE STABILITATE LA FOC "II" (P118/1-2025)
CLASA DE IMPORTANTA "II" (P100/2013)
CATEGORIE DE IMPORTANTA "B" (HG 766-97)
ZONA SEISMICA $a_g=0.30g$ ; $T_c=0.7s$
ZONA VANT 0.40 kPa / ZONA ZAPADA $s_k=2.00$ kPa

### ANTEPRENOR GENERAL



NORD CONFORST S.A.  
 Str. Fabricii de Chibrituri nr. 11, Mun. Cluj-Napoca, Jud. Cluj  
 T: +40264 532 014

ȘEF PROIECT	Razvan BEMBEA
-------------	---------------

### PROIECTANT GENERAL

#### PROIECTANT SPECIALITATE REZISTENȚĂ



s.c. SDC PROIECT s.r.l.  
 Str. Republicii nr. 81, ap. 3-4 Mun. Cluj-Napoca, jud. Cluj  
 Tel.: +40 374 004 782

#### PROIECTANT SPECIALITATE INSTALAȚII



s.c. CSP PROIECT s.r.l.  
 Piața Gării nr. 4-5, Mun. Cluj-Napoca, jud. Cluj  
 Tel.: +40 755 083 141

#### PROIECTANT SPECIALITATE ARHITECTURĂ

CONCEPT STUDIO  
 s.c. CONCEPT STUDIO s.r.l.  
 Str. Fortuna, nr. 4  
 Mun. Alba Iulia, jud. Alba  
 T: +40 723 668 195

ȘEF PROIECT ARHITECTURĂ	arh. Razvan BEMBEA
PROIECTAT:	arh. Razvan BEMBEA
DESENAT:	arh. Alexandra COTIRLEA
VERIFICAT:	arh. Razvan BEMBEA

### DENUMIRE PROIECT / AMPLASAMENT

"OBTINERE AUTORIZATIE DE CONSTRUIRE PENTRU CONSOLIDARE, REABILITARE TURN SCR CARE VA ADAPOSTI INSTALATIA EXPERIMENTALA HANDS-ON"  
 Oraș Mioveni, Str. Câmpului nr. 1, Jud. Argeș

### BENEFICIAR

Regia Autonomă Tehnologii pentru Energia Nucleară (RATEN)  
 Oraș Mioveni, Str. Câmpului nr. 1, Jud. Argeș

Nr. proiect:	Disciplina:	Faza:
22/2025	ARHITECTURĂ	D.T.A.C.

Revizia:	Data:	Modificare:
R00	...	-

Scara:	Format:	Nr. planșă:	Cod intern:
	A3(420X297)		-

### DENUMIRE PLANȘĂ

Anexa D -HARTĂ NATURA 2000