Institutul Naţional de Cercetare – Dezvoltare în Silvicultură
„Marin Drăcea” – Staţiunea Braşov

AMENAJAMENTUL

U.P. I TAZLĂU.SĂRAT

OCOLUL SILVIC MOINEȘTI

DIRECŢIA SILVICĂ BACĂU

[redacted]

DIRECTOR TEHNIC [redacted]

ŞEF PROIECT [redacted]

PROIECTANT [redacted]

Exemplarul 1
2025

CUPRINS

MINISTERUL EDUCAȚIEI ȘI CERCETĂRII
AUTORITATEA NAȚIONALĂ PENTRU CERCETARE
INSTITUTUL NAȚIONAL DE CERCETARE - DEZVOLTARE
ÎN SILVICULTURĂ "MARIN DRĂCEA"
CIF: RO34638446, J2015001947238

B-dul Eroilor, nr.128, Voluntari, jud. Ilfov, cod poștal 077190
Fax: 021/3503245; tel: 021/3503238; 021/3503240;
http://www.icas.ro; e-mail: icas@icas.ro
Operator de date cu caracter personal înregistrat sub numarul 36421

MEMORIU DE PREZENTARE

A AMENAJAMENTELOR U.P. I TAZLĂUL SĂRAT, U.P. IV SCORŢENI ŞI U.P. VII FRUMOASA, DIN CADRUL OCOLULUI SILVIC MOINEŞTI, DIRECŢIA SILVICĂ BACĂU

Șef proiect: [redacted] Expert C.T.A.P.: [redacted]
Participanți la Conferința I de amenajarea pădurilor, din data de 17.01.2024:
- din partea M.M.A.P.: [redacted]
- din partea A.P.M. Bacău: -;
- din partea A.N.A.N.P. S.T. Bacău: [redacted]

Participanți la Conferința a II-a de amenajarea pădurilor, din data de 25.03.2025:
- din partea M.M.A.P.: [redacted]
- din partea A.P.M. Bacău: -;
- din partea A.N.A.N.P. S.T. Bacău: -.

Amenajamentele **U.P. I Tazlăul Sărat, U.P. IVScorţeni şi U.P. VII Frumoasa** intră în vigoare la data aprobării acestora şi sunt valabile până la data de 31 decembrie a anului al zecelea, începând cu anul în care a avut loc şedinţa de preavizare a soluţiilor tehnice.

1. Suprafaţa fondului forestier

Suprafaţa fondului forestier proprietate publică a statului din **U.P. I Tazlăul Sărat, U.P. IVScorţeni şi U.P. VII Frumoasa,** administrată de Regia Naţională a Pădurilor, prin Ocolul Silvic Moineşti, din Direcţia Silvică Bacău, are o suprafaţă de 7397.13 ha. Suprafaţa fondului forestier determinată la actuala amenajare este mai mică, faţă de amenajarea precedentă, cu 30.75 ha.

Diferenţa de suprafaţă are următoarele justificări:

U.P.		Suprafeţe: (ha)																			
				Total		Justificări ieşiri:								Justificări intrări:							
Anterioară	Actuală	Veche	Nouă	-	+	Cu acte legale	Compensări între ocoale	Compensări între U.P.	Erori înscriere suprafeţe în amenajament	Compensări între parcele	Actualizare bază cartografică (ape, erori de echipare)	Corectare limite (măsurători, intabulări)	Total	Actualizare bază cartografică (ape, erori de echipare)	Compensări între U.P.	Compensări între parcele	Studiu adiţional	Compensări între ocoale	Erori înscriere suprafeţe în amenajament	Corectare limite (măsurători, intabulări)	Total
I Tazlăul Sărat	I Tazlăul Sărat	4131.49	4101.46	30.03		17.72	2.00	2.73	1.72	117.80	8.84	38.80	189.61	7.08	4.29	117.80	0.68	3.07		26.66	159.58
IV Scorţeni	IV Scorţeni	1809.19	1824.51		15.32		0.17		0.01	8.21	0.84	3.95	13.18	0.76		8.21			1.27	18.26	28.50
VII Frumoasa	VII Frumoasa	1471.88	1471.16	0.72			3.47	5.49		14.60		4.05	27.61	1.52	2.65	14.60		1.46	0.85	5.81	26.89
Total		**7412.56**	**7397.13**	**30.75**	**15.32**	**17.72**	**5.64**	**8.22**	**1.73**	**140.61**	**9.68**	**46.80**	**230.40**	**9.36**	**6.94**	**140.61**	**0.68**	**4.53**	**2.12**	**50.73**	**214.97**

În urma măsurătorilor făcute cu ocazia lucrărilor de amenajare, urmărind poziția bornelor și conturul limitelor de fond forestier din teren, s-au constatat unele neconcordanțe comparativ cu amenajamentul anterior. Toate acestea au fost analizate, confirmate şi însuşite de personalul ocolului silvic.

Actele legale fac referire la suprafaţele scoase definitiv inainte de anul 1989 pentru sectorul petrolier. Acestea sunt acte normative (Decrete prezidenţiale, Hotărâri ale Consiliilor de Miniştrii), care au fost omise la amenajările anterioare.

Multe limite de parcelă au fost repoziționate pe planurile de bază conform realității și măsurătorilor din teren. Totodată a fost necesar să se revizuiască multe limite de subparcelă, ca urmare a măsurătorilor din teren şi a lucrărilor silviculturale aplicate.

Au fost constatate erori în înscrierea suprafeţelor din amenajament.

Date generale

U.P.	Amenaj-ment	Supra-faţa (ha)	Pădure (ha)	Terenuri de împăduri-rit (ha)	Tere-nuri afectate (ha)	Terenuri nepro-ductive (ha)	Terenuri scoase temp. din fond forest (ha)	Ocupa-ţii şi litigii (ha)	Păduri cu rol de: (ha)					Compoziţia arboretelor
									Protecţie:				Produ-cţie şi protect-ţie	
									T I	T II	T IIII	T IV		
I	Anterior	4131.49	4065.50	2.40	23.25	14.85	0.45	25.04	1.11	1871.10	95.67		2100.02	45FA 29BR 15MO 4PI 1PAM 1GO 1CA 3DT 1DM
	Actual	4101.46	4033.41	6.11	18.23	17.80	14.64	11.27	5.22	1088.03	117.65		2827.33	45FA 32BR 15MO 3PI 1PAM 1CA 1GO 1DT 1DM
IV	Anterior	1809.19	1789.20	4.41	15.36	0.22				36.18		882.62	1003.91	40FA 16CA 12GO 8FR 5TE 4ST 2PI 2DR 10DT 1DM
	Actual	1824.51	1806.37	1.79	16.11	0.24				50.41		935.60	1008.59	41FA 15CA 12GO 7FR 6TE 5ST 2PI 2DR 9DT 1DM
VII	Anterior	1471.88	1451.63	9.81	9.52	0.92				84.90		566.41	810.13	55FA 25BR 8MO 4PAM 3GO 2CA 2DT 1DM
	Actual	1471.16	1463.05		7.19	0.92				33.85		572.43	856.77	53FA 26BR 7MO 5GO 4PAM 1CA 3DT 1DM
Tot.	**Anterior**	**7412.56**	**7306.33**	**16.62**	**48.13**	**15.99**	**0.45**	**25.04**	**1.11**	**1992.18**	**95.67**	**1534.14**	**3699.85**	**46FA 21BR 10MO 4GO 1ST 2PAM 5CA 3PI 6DT 2DM**
	Actual	**7397.13**	**7302.83**	**7.90**	**41.53**	**18.96**	**14.64**	**11.27**	**5.22**	**1172.29**	**117.65**	**1531.90**	**4483.67**	**46FA 23BR 10MO 4GO 1ST 2PAM 4CA 2PI 5DT 3DM**

2. Prevederile şi realizările amenajamentului expirat

U.P. I TAZLĂUL SĂRAT

Preved. (P)	Împă-duriri	Dega-jări	Curăţiri		Rărituri		Acc II	Produse principale		Acc I	Lucrări de conservare		Tăieri de igienă		Indici de recol-tare	Indici de creştere curentă
Realiz. (R)	ha/an	ha/an	ha/an	m³/an	ha/an	m³/an	m³/an	ha/an	m³/an	m³/an	ha/an	m³/an	ha/an	m³/an	m³/an/ha	m³/an/ha
P	10.72	8.98	21.05	110	150.43	3742	-	56.52	9400	-	99.67	4306	980.72	794	4.5	6.9
R	3.05	5.16	17.43	229	136.32	4841	106	59.18	7115	3548*	89.42	3113	119.89	317	4.7	
%	28	57	83	208	91	129	3	105	76	-	90	72	12	40	104	

* din 3548 m³, 1862 m³ sunt precomptabili.

U.P. IV SCORŢENI

Preved. (P)	Împă-duriri	Dega-jări	Curăţiri		Rărituri		Acc II	Produse principale		Acc I	Lucrări de conservare		Tăieri de igienă		Indici de recol-tare	Indici de creştere curentă
Realiz. (R)	ha/an	ha/an	ha/an	m³/an	ha/an	m³/an	m³/an	ha/an	m³/an	m³/an	ha/an	m³/an	ha/an	m³/an	m³/an/ha	m³/an/ha
P	4.58	17.65	14.54	59	63.87	1762		38.37	6200		0.81	52	742.70	641	4.9	6.4
R	1.70	20.59	10.94	74	64.38	1896	173	43.81	5829	274*	0.81	22	125.15	235	4.8	
%	37	117	75	125	101	108		114	94		100	42	17	37	98	

* din 274 m³, 269 m³ sunt precomptabili.

U.P. VII FRUMOASA

Preved. (P)	Împăd-uriri	Dega-jări	Curăţiri		Rărituri		Acciden-tale II	Produse principale		Acc I	Lucrări de conservare		Tăieri de igienă		Indice de recoltare	Indice creştere curentă
Realiz. (R)	ha/an	ha/an	ha/an	m³/an	ha/an	m³/an	m³/an	ha/an	m³/an	m³/an	ha/an	m³/an	ha/an	m³/an	m³/an/ha	m³/an/ha
P	4.58	3.73	0.95	3	38.13	1195		34.46	6000				687.14	588	5.4	6.3
R	2.92	1.26	0.95	10	40.98	1193	4	19.93	3021	3794*			43.82	172	5.6	
%	64	34	100	333	107	100		58	50	-			6	29	104	

* din 3794 m³, 3472 m³ sunt precomptabili.

2.1. Concluzii privind gospodărirea pădurilor pe baza prevederilor amenajamentului

2.1.1. Evoluţia compoziţiei

Anul amenajării	Specii (%)										
	FA	BR	MO	GO	ST	PAM	CA	PI	DT	DM	Total
2015	46	21	10	4	1	2	5	3	6	2	100
2025	46	23	10	4	1	2	4	2	5	3	100

2.1.2. Evoluţia claselor de vârstă

Anul amenajării	Clasa de vârstă: (%)						
	I	II	III	IV	V	≥VI	Total
2015	4	23	13	13	8	39	100
2025	8	9	22	14	6	41	100

2.1.3. Evoluţia claselor de producţie

Anul amenajării	Clase de producţie: (%)					
	I	II	III	IV	V	Total
2015	1	66	31	2	-	100
2025	-	73	26	1	-	100

2.1.4. Evoluţia densităţii arboretelor

Anul amenajării	Categoria de consistenţă: (%)			
	0.1 – 0.3	0.4 – 0.6	0.7 – 1.0	Total
2015	6	14	80	100
2025	6	9	85	100

3. Structura fondului forestier

U.P. I TAZLĂUL SĂRAT

Specificări	Fond forestier	U.M.	Specii:										
			FA	BR	MO	PI	PAM	CA	GO	DR	DT	DM	Total
Compoziţia	A.1.1-1.3	%	44	34	17	1	1	1	1		1		100
	A.2.1-2.2		50	27	9	7	1	2	1		2	1	100
	U.P.		45	32	15	3	1	1	1		1	1	100
Clasa de producţie	A.1.1-1.3	-	2.2	2.0	2.0	2.0	2.3	2.9	2.7	1.7	2.3	2.2	2.1
	A.2.1-2.2		2.7	2.3	2.5	3.0	2.6	3.2	3.4	2.7	3.3	3.1	2.6
	U.P.		2.3	2.1	2.1	2.7	2.3	3.0	2.9	1.8	2.8	2.7	2.2
Consistenţa	A.1.1-1.3	-	0.75	0.75	0.87	0.83	0.87	0.86	0.43	0.79	0.87	0.78	0.78
	A.2.1-2.2		0.71	0.71	0.78	0.77	0.62	0.78	0.69	0.75	0.77	0.75	0.73
	U.P.		0.74	0.75	0.85	0.79	0.83	0.82	0.52	0.79	0.83	0.76	0.76
Creşterea curentă	A.1.1-1.3	m^3/an/ha	6.6	8.6	12.4	9.0	3.6	5.8	2.0	8.0	7.4	1.7	8.2
	A.2.1-2.2		3.5	5.3	7.6	4.7	2.1	3.8	2.8	6.6	4.3	1.7	4.4
	U.P.		5.6	7.8	11.6	6.3	3.4	4.9	2.2	7.9	6.0	1.7	7.2
Volum unitar	A.1.1-1.3	m^3/ha	291	454	451	278	181	218	216	529	222	191	371
	A.2.1-2.2		394	562	482	295	155	228	262	356	168	199	428
	U.P.		322	478	456	289	177	223	232	517	198	196	386
Vârsta medie	A.1.1-1.3	ani	86	89	59	53	44	67	145	84	51	51	81
	A.2.1-2.2		129	127	88	84	73	85	118	82	63	50	118
	U.P.		99	97	64	73	48	75	136	84	57	51	91
Clase de vârstă	S.U.P. A	%	I – 6	II – 14	III – 31	IV – 6	V – 2	VI – 10	VII – 31	Tot. – 100			
	S.U.P. E	%	I – -	II – -	III – -	IV – -	V – 100	VI – -	VII – -	Tot. – 100			
	S.U.P. K	%	I – -	II – -	III – -	IV – -	V – -	VI – -	VII – 100	Tot. – 100			
	S.U.P. M	%	I – 1	II – 1	III – 11	IV – 4	V – 2	VI – 14	VII – 67	Tot. – 100			

U.P. IV SCORŢENI

Specificări	Fond forestier	U.M.	Specii: FA	CA	GO	FR	TE	ST	PI	DR	DT	DM	Total
Compoziţia	A.1.1-1.3	%	42	15	11	7	6	5	2	2	9	1	100
	A.2.1-2.2		16	12	31	10	5	15			11		100
	U.P.		41	15	12	7	6	5	2	2	9	1	100
Clasa de producţie	A.1.1-1.3	-	2.4	3.0	2.5	2.6	2.4	2.4	2.2	2.8	2.6	2.7	2.5
	A.2.1-2.2		2.9	3.2	2.8	2.4	3.0	2.5			2.9		2.8
	U.P.		2.4	3.0	2.5	2.6	2.5	2.4	2.2	2.8	2.6	2.7	2.5
Consistenţa	A.1.1-1.3	-	0.76	0.84	0.79	0.82	0.84	0.77	0.80	0.85	0.84	0.88	0.80
	A.2.1-2.2		0.66	0.80	0.70	0.63	0.64	0.80			0.66		0.71
	U.P.		0.76	0.84	0.78	0.81	0.84	0.77	0.80	0.85	0.83	0.88	0.79
Creşterea curentă	A.1.1-1.3	m^3/ an/ ha	6.0	6.2	4.8	6.8	9.1	6.7	8.3	12.4	5.4	7.4	6.3
	A.2.1-2.2		3.8	4.4	3.9	4.2	3.9	8.2			2.8		4.5
	U.P.		6.0	6.1	4.7	6.7	9.0	6.8	8.3	12.4	5.3	7.4	6.3
Volum unitar	A.1.1-1.3	m^3/ ha	322	176	196	244	293	382	295	338	193	138	269
	A.2.1-2.2		309	198	282	298	243	343			188		274
	U.P.		322	177	203	246	291	378	295	338	193	138	269
Vârsta medie	A.1.1-1.3	ani	91	57	67	57	56	90	52	46	52	38	73
	A.2.1-2.2		117	76	100	90	99	72			78		92
	U.P.		91	58	70	58	57	88	52	46	52	38	73
Clase de vârstă	S.U.P. A	%	I – 10	II – 9		III – 25	IV – 24	V – 8		VI – 8	VII – 16		Tot. – 100
	S.U.P. K	%	I – -	II – -		III – -	IV – 14	V – 60		VI – -	VII – 26		Tot. – 100
	S.U.P. M	%	I – 2	II – 3		III – 9	IV – 26	V – 27		VI – -	VII – 33		Tot. – 100

U.P. VII FRUMOASA

Specificări	Fond forestier	U.M.	Specii: FA	BR	MO	GO	PAM	CA	CI	ANN	DT	DM	Total
Compoziţia	A.1.1-1.3	%	52	25	8	5	4	1			3	2	100
	A.2.1-2.2		18	71						11			100
	U.P.		53	26	7	5	4	1			3	1	100
Clasa de producţie	A.1.1-1.3	-	2.0	2.1	2.0	2.0	2.1	2.6	2.0	2.0	2.1	2.2	2.1
	A.2.1-2.2		2.0	2.0						2.0	2.0	3.0	2.0
	U.P.		2.0	2.1	2.0	2.0	2.1	2.6	2.0	2.0	2.1	2.2	2.1
Consistenţa	A.1.1-1.3	-	0.69	0.76	0.86	0.75	0.85	0.88	0.90	0.70	0.83	0.88	0.74
	A.2.1-2.2		0.70	0.70						0.70	0.69	0.71	0.70
	U.P.		0.69	0.76	0.86	0.75	0.85	0.88	0.90	0.70	0.83	0.88	0.74
Creşterea curentă	A.1.1-1.3	m^3/ an/ ha	4.9	8.0	12.5	2.5	3.7	7.7	4.9		5.9	7.7	6.2
	A.2.1-2.2		6.6	6.8						2.1	7.7	14.3	6.2
	U.P.		4.9	7.9	12.5	2.5	3.7	7.7	4.9	2.0	5.9	7.7	6.2
Volum unitar	A.1.1-1.3	m^3/ ha	304	488	484	341	163	150	235	355	159	133	351
	A.2.1-2.2		365	570						285	223	57	499
	U.P.		305	493	484	341	163	150	235	290	160	133	35
Vârsta medie	A.1.1-1.3	ani	114	84	59	141	42	44	43	46	46	31	96
	A.2.1-2.2		89	98						57	60	20	91
	U.P.		114	85	59	141	42	44	43	56	46	31	96
Clase de vârstă	S.U.P. A	%	I – 13	II – 4		III – 8	IV – 28	V – 15		VI – 1	VII – 31		Tot. – 100
	S.U.P. K	%	I – -	II – -		III – -	IV – -	V – 100		VI – -	VII – -		Tot. – 100
	S.U.P. M	%	I – -	II – 17		III – 83	IV – -	V – -		VI – -	VII –		Tot. – 100

4. Zonarea funcţională

Potrivit prevederilor din normele tehnice şi corespunzător obiectivelor economice, sociale şi ecologice fixate s-a realizat zonarea funcţională astfel:

Tabelul 11.1.1. Situaţia comparativă a zonării funcţionale

U.P.	Amenajarea	Grupa I: I			II											III	IV					Total Gr. I (ha)	Grupa II (ha)	Total (ha)
	Anterioară		5.J	Total	2.A	2.D	2.E	2.H	2.I	3.J	4I		5.H		Total	4.B	2.L	4.I	5.G	5.M	Total			
	Actuală	5.C			2.A		2.E	2.H	2.I	3.L	4E	4G	5.H	5.U		4.B	2.L	4.F	5.G	5.R				
I	Anterioară		1.11	1.11	1137.35	657.24	0.46	31.57	1.19	4.25			39.04		1871.10	95.67						1967.88	2100.02	4067.90
	Actuală	5.22		5.22	1028.01			10.49	7.68	0.59			39.06	2.20	1088.03	117.65		1.29			1.29	1212.19	2827.33	4039.52
	Diferenţe	**5.22**	**-1.11**	**4.11**	**-109.34**	**-657.24**	**-0.46**	**-21.08**	**6.49**	**-3.66**	**0.00**		**0.02**	**2.20**	**-783.07**	**21.98**		**1.29**			**1.29**	**-755.69**	**727.31**	**-28.38**

U.P.	Amenajarea	Grupa I																						Grupa II (ha)	Total (ha)
		I			II											III	IV								
	Anterioară		5.J	Total	2.A	2.D	2.E	2.H	2.I	3.J	4I		5.H		Total	4.B	2.L	4.I	5.G	5.M	Total	Total Gr. I (ha)			
	Actuală	5.C			2.A		2.E	2.H	2.I	3.L	4E	4G	5.H	5.U		4.B	2.L	4.F	5.G	5.R					
IV	Anterioară				14.88			2.36	0.79				18.15		36.18			62.40	22.71	882.62	967.73	1003.91	789.70	1793.61
	Actuală				16.92			1.51	0.40		10.91	3.17	17.50		50.41				22.58	935.60	958.18	1008.59	799.57	1808.16
	Diferenţe				**2.04**			**-0.85**	**-0.39**		**10.91**	**3.17**	**-0.65**		**14.23**			**-62.40**	**-0.13**	**52.98**	**-9.55**	**4.68**	**9.87**	**14.55**
VII	Anterioară				43.95			8.49	2.26				30.20		84.90		15.39			551.02	566.41	651.31	810.13	1461.44
	Actuală								0.71				29.78	3.36	33.85					572.43	572.43	606.28	856.77	1463.05
	Diferenţe				**-43.95**			**-8.49**	**-1.55**				**-0.42**	**3.36**	**-51.05**		**-15.39**			**21.41**	**6.02**	**-45.03**	**-60.42**	**-105.45**
Tot.	Anterioară		1.11	1.11	1196.18	657.24	0.46	42.42	4.24	4.25			87.39		1992.18	95.67	15.39	62.40	22.71	1433.64	1534.14	3623.10	3699.85	7322.95
	Actuală	5.22		5.22	1044.93			12.00	8.79	0.59	10.91	3.17	86.34	5.56	1172.29	117.65		1.29	22.58	1508.03	1531.90	2827.06	4483.67	7310.73
	Diferenţe	**5.22**	**-1.11**	**4.11**	**-151.25**	**-657.24**	**-0.46**	**-30.42**	**4.55**	**-3.66**	**10.91**	**3.17**	**-1.05**	**5.56**	**-819.89**	**21.98**	**-15.39**	**-61.11**	**-0.13**	**74.39**	**-2.24**	**-796.04**	**783.82**	**-12.22**

La actuala amenajare:

- în categoria 5.C au fost încadrate arboretele din Rezervația „Pădurea de Pini";
- arboretele cu anin şi tisă au fost zonate în categoria funcţională I.5U. La amenajarea anterioară arboretele cu tisă au fost zonate în 5.J;
- conform Anexei nr. 2 din Ordinul Ministrului M.M.A.P. nr. 2356/2022, la categoria funcţională 2.D. nu se mai regăsesc şi obiectivele industriale, drept pentru care, arboretele care la revizuirea anterioară erau încadrate în categoria funcţională I.2.D se regăsesc acum în categoria în categoria II.1.B;
- arboretul încadrat anterior în categoria 2.E se regăseşte la actuala revizuire în categoria 2.A;
- arboretele care la revizuirea anterioară erau încadrate în categoria funcţională I.3.J, se regăsesc acum în categoria II.1.B, deoarece nu există zone cu atmosferă poluată;
- o parte din arboretele zonate în 2.H, nu prezentau alunecări şi nici semne care să sugereze că ar exista un astfel de risc, astfel că, încadrarea lor a fost revizuită;
- s-a constituit o bandă de protecţie pentru drumul naţional Moineşti-Bacău, care a fost zonată în categoria 4.E;
- în 4.F sunt incluse arboretele din lungul drumului județean Moinești – Bolătau;
- arboretele incluse în ROSPA0138 Piatra Şoimului – Scorţeni – Gârleni au fost zonate în categoria funcţională 5.R.

Fondul forestier proprietate publică a statului din U.P. I Tazlăul Sărat, U.P. IV Scorţeni şi U.P. VII Frumoasa se suprapune parţial peste arii naturale protejate după cum urmează:

- U.P. I Tazlăul Sărat se suprapune parţial peste Rezervația „Pădurea de Pini";
- U.P. IV Scorţeni şi U.P. VII Frumoasa se suprapun parţial peste ROSPA0138 Piatra Şoimului – Scorţeni – Gârleni.

Situl menţionat nu are plan de management aprobat.

La lucrările Conferinței a II-a de amenajare au fost invitați reprezentanții: A.P.M. Bacău, A.P.M. Neamţ, A.N.A.N.P. S.T. Bacău şi Agenţiei Naţionale Apele Române-Administraţia Bazinală de Apă Siret, S.G.A. Bacău, dar nu a participat niciun reprezentant din partea instituțiilor enumerate.

5. Subunităţi de gospodărire

U.P.	Amenajarea	S.U.P.: (ha)				
		A	E	K	M	Total
I	Anterioară	2193.75	1.11	39.04	1831.60	4065.50
	Actuală	2941.88	5.22	39.06	1047.25	4033.41
	Diferenţe	**748.13**	**4.11**	**0.02**	**-784.35**	**-32.09**
IV	Anterioară	1753.02		18.15	18.03	1789.20
	Actuală	1755.96		17.50	32.91	1806.37
	Diferenţe	**2.94**		**-0.65**	**14.88**	**17.17**
VII	Anterioară	1366.73		30.20	54.70	1451.63
	Actuală	1429.20		29.78	4.07	1463.05
	Diferenţe	**62.47**		**-0.42**	**-50.63**	**11.42**
Total	Anterioară	5313.50	1.11	87.39	1904.33	7306.33
	Actuală	6127.04	5.22	86.34	1084.23	7302.83
	Diferenţe	**813.54**	**4.11**	**-1.05**	**-820.10**	**-3.50**

Pentru S.U.P. A şi S.U.P. M diferenţele au fost cauzate de reanalizarea zonării funcţionale, în concordanţă cu realitatea din teren, precum şi de măsurătorile realizate.

Suprafaţa arboretelor din S.U.P. K s-a diminuat în urma măsurătorilor.

La actuala revizuire ar boretele care fac parte din Rezervaţia „Pădurea de Pini" au fost incluse în S.U.P. E, iar arboretele cu tisă încadrate anterior în această subunitate se regăsesc în prezent în S.U.P. M.

6. Bazele de amenajare

Bazele de amenajare adoptate sunt următoarele :

6.1. Regimul

U.P.	Amenajament	Suprafaţa totală în regim: (ha)		
		Codru:		Crâng:
		Codru regulat	Codru convenţional	
I	Expirat	4065.50		
	Actual	4033.41		
IV	Expirat	1784.94		4.26
	Actual	1800.52		5.85
VII	Expirat	1451.63		
	Actual	1463.05		
Total	**Expirat**	**7302.07**		**4.26**
	Actual	**7296.98**		**5.85**

6.2. Compoziţia – ţel

U.P.	Amena-jament	Specii din compoziţia – ţel: (%)										
		FA	BR	MO	GO	ST	PAM	FR	TE	DT	DM	Total
I	Expirat	25	53	12	1		8			1		100
	Actual	43	37	9	1					10		100
IV	Expirat	43			30	2		2	9	14		100
	Actual	54			19	3			4	20		100
VII	Expirat	41	31	18	8					2		100
	Actual	52	32		5					11		100

6.3. Tratament

U.P.	Amenaja-ment	Suprafaţa de parcurs cu tratamente: (ha)					Total
		T. progresive	T. succesive	Tăieri cvasigrădinărite	T. în crâng	T. rase în parchete mici	
I	Expirat	560.35				4.82	565.17
	Actual	657.92		23.88		0.82	682.62
IV	Expirat	371.83			4.55	7.30	383.68
	Actual	328.44					328.44
VII	Expirat	68.47	275.26			0.86	344.59
	Actual	331.98	24.99				356.97
Tota	**Expirat**	**1000.65**	**275.26**		**4.55**	**12.98**	**1293.44**
	Actual	**1318.34**	**24.99**	**23.88**		**0.82**	**1368.03**

6.4. Exploatabilitatea

Pentru arboretele din grupa a II-a s-a adoptat exploatabilitatea tehnică. Pentru arboretele din tipurile funcţionale III şi IV, vârsta exploatabilității a fost considerată egală cu vârsta exploatabilității tehnice.

Amenajament	Vârsta medie a exploatabilității, pe subunități de gospodărire și pe U.P.: (ani)		
	A:		
	I	IV	VII
Expirat	117	111	120
Actual	118	115	120

6.5 Ciclul

Amenajament	Ciclul pe subunități de gospodărire și pe U.P.: (ani)		
	A:		
	I	IV	VII
Expirat	120	110	120
Actual	120	120	120

7. Reglementarea procesului de producţie

7.1. Reglementarea procesului de producţie lemnoasă pentru S.U.P. A

U.P.	Amenaja-mentul	Metoda creşterii indicatoare:				Met. claselor de vârstă:		Depăşire de posibilitate în deceniul anterior (mc/an)	Posibilitatea adoptată (mc/an)
		Ci (mc/an)	Posib. (mc/an)	Q	m sau m'	Inductiv (mc/an)	Deductiv (mc/an)		
I	Expirat	8439	8440	1.00	1.000	9403	9375		9400
	Actual	13825	11649	0.53		12748	12682		11650
IV	Expirat	6106	6187	1.10	1.013	6292	6593		6200
	Actual	5653	5765	1.19	1.020	6982	6823		5770
VII	Expirat	5327	5440	1.20	1.021	6157	6056		6000
	Actual	5697	5823	1.21	1.022	7552	7555	493	7059
Total	**Expirat**	**19872**	**20067**			**21852**	**22024**		**21600**
	Actual	**25175**	**23237**			**27282**	**27060**	493	**24479**

Posibilitatea adoptată pentru U.P. I şi U.P. IV este cea determinată prim metoda creşterii indicatoare, chiar dacă în U.P. IV Scoţeni există un mic excedent de arborete exploatabile.

În cazul U.P. VII Frumoasa, posibilitatea adoptată este cea determinată după metoda claselor de vârstă. Adoptarea este justificată de stuctura pe clase de vârstă a fondului de producţie actual şi de starea arboretelor. Astfel, 31% din arborete au vârste începând de la 140 de ani, până la 190 de ani. Unele arborete au consistenţe deja reduse, ca urmare a aplicării tratamentelor, respectiv ca urmare a apariţiei produselor accidentale. În plus, în foarte multe dintre ele există o regenerare naturală bună. Astfel, pentru a se reduce pierderile economice datorate deprecirii masei lemnoase (cauzată de vârsta înaintată a multor arborete), pentru a valorifica regenerarea naturală existentă şi pentru a se accelera ritmul prin care se poate normaliza structura pe clasă de vârstă la nivelul fondului productiv, s-a adoptat posibilitatea determinată prin metoda claselor de vârstă.

7.1.1. Calculul indicatorului de posibilitate prin metoda creşterii indicatoare

U.P. I

Specia	FA	BR	MO	PI	PAM	CA	GO	DR	DT	DM	TOTAL
CI	4673	5554	3062	158	117	48	30	83	80	20	13825
V1	-	-	-	-	-	-	-	-	-	-	195697
V11	25644	21132	12982	426	-	-	2408	3368	21	-	65981
V12	23833	15569	473	201	116	158	-	520	106	382	41358
V13	161374	137225	25667	768	-	112	-	-	1965	-	327111
V14	-	-	-	-	-	-	-	-	-	-	-
V2	-	-	-	-	-	-	-	-	-	-	392506
V21	50953	38442	13790	634	116	368	2437	3928	127	514	111309
V22	200245	171698	41083	768	1886	1520	-	1067	2403	1124	421794
V23	-	-	-	-	-	-	-	-	-	-	-
V3	-	-	-	-	-	-	-	-	-	-	554440
V31	261488	213245	57090	6491	2196	2046	2464	5189	2590	1641	554440
V32	-	-	-	-	-	-	-	-	-	-	-
V4	263967	214928	57524	9669	2220	2068	2559	5234	2604	1651	562424
V5	278930	271244	80730	10627	2521	2306	3970	5270	2616	1682	659896
V6	282445	286911	98901	10864	2996	2587	4018	5465	3091	1690	698968
DD1	-	-	-	-	-	-	-	-	-	-	114938
DD2	-	-	-	-	-	-	-	-	-	-	116050
DD3	-	-	-	-	-	-	-	-	-	-	139756
DD4	-	-	-	-	-	-	-	-	-	-	9511
DD5	-	-	-	-	-	-	-	-	-	-	-31245
DD6	-	-	-	-	-	-	-	-	-	-	-130402
DM	-	-	-	-	-	-	-	-	-	-	-130402
Q	-	-	-	-	-	-	-	-	-	-	0.53
V1/10	-	-	-	-	-	-	-	-	-	-	19570
V2/20	-	-	-	-	-	-	-	-	-	-	19625
V3/30	-	-	-	-	-	-	-	-	-	-	18481
V4/40	-	-	-	-	-	-	-	-	-	-	14061
V5/50	-	-	-	-	-	-	-	-	-	-	13198
V6/60	-	-	-	-	-	-	-	-	-	-	11649
POSIB.	-	-	-	-	-	-	-	-	-	-	**11649**

A: -

M: -

CICLUL: 120 ani

SUPRAFAŢA TOTALĂ: 2941.88 ha

SUPRAFAŢA ÎN GR.I FUNCŢIONALĂ: 118.94 ha

SUPRAFAŢA ÎN GR.II FUNCŢIONALĂ: 2822.94 ha

U.P. IV

Specia	FA	CA	GO	FR	TE	ST	PI	DR	DT	DM	Total
CI	2742	591	518	343	375	333	153	178	397	23	5653
V1	-	-	-	-	-	-	-	-	-	-	67318
V11	7231	1091	4278	728	203	1000	-	-	602	-	15133
V12	46116	2455	6956	1840	79	3897	-	-	3104	-	64447
V13	53711	1895	4277	-	-	-	-	-	-	-	59883
V14	-	-	-	-	-	-	-	-	-	-	-
V2	-	-	-	-	-	-	-	-	-	-	144615
V21	55246	5875	11783	2604	284	5029	-	128	4550	472	85971
V22	77186	4670	5834	-	-	-	-	-	278	-	87968
V23	-	-	-	-	-	-	-	-	-	-	-
V3	-	-	-	-	-	-	-	-	-	-	215819
V31	144152	17503	20619	3627	2484	5063	4412	9931	7149	879	215819
V32	-	-	-	-	-	-	-	-	-	-	-
V4	173455	23674	24997	4115	8299	6405	10049	11651	9550	915	273110
V5	199384	29178	31457	8754	9781	20570	10419	12626	12127	942	335238
V6	247651	40055	35658	19357	22963	28018	13145	14488	22393	1532	445260
DD1	-	-	-	-	-	-	-	-	-	-	21586
DD2	-	-	-	-	-	-	-	-	-	-	31565
DD3	-	-	-	-	-	-	-	-	-	-	46244
DD4	-	-	-	-	-	-	-	-	-	-	47010
DD5	-	-	-	-	-	-	-	-	-	-	52614
DD6	-	-	-	-	-	-	-	-	-	-	106109
DM	-	-	-	-	-	-	-	-	-	-	21586
Q	-	-	-	-	-	-	-	-	-	-	1.19
V1/10	-	-	-	-	-	-	-	-	-	-	6732
V2/20	-	-	-	-	-	-	-	-	-	-	7231
V3/30	-	-	-	-	-	-	-	-	-	-	7194
V4/40	-	-	-	-	-	-	-	-	-	-	6828
V5/50	-	-	-	-	-	-	-	-	-	-	6705
V6/60	-	-	-	-	-	-	-	-	-	-	7421
POSIB.	**-**	**-**	**-**	**-**	**-**	**-**	**-**	**-**	**-**	**-**	**5765**

A: 0.895

M: 1.020

CICLUL: 120 ani

SUPRAFAȚA TOTALĂ: 1755.96 ha

SUPRAFAȚA ÎN GR.I FUNCȚIONALĂ: 956.39 ha

SUPRAFAȚA ÎN GR.II FUNCȚIONALĂ: 799.57 ha

U.P. VII

Specia	FA	BR	MO	GO	PAM	CA	CI	PLT	DT	DM	Total
CI	2486	1940	648	235	165	47	21	12	112	31	5697
V1											89687
V11	33860	3127		645	304				103		38039
V12	41808			21498		519					63825
V13	46385	9497		3024		190				111	59207
V14											
V2											151544
V21	81225	3148		22772	306	965			551		108967
V22	46744	13555		3024		190			241	111	63865
V23											
V3											194345
V31	137317	28653		25992	309	1165			799	111	194346
V32											
V4	171708	78589	8838	26197	1632	1173			2906	1233	292276
V5	196683	155953	21921	27561	5497	1181			4225	1240	414261
V6	217194	189115	46710	27760	6777	1188			6641	1869	497254

Specia	FA	BR	MO	GO	PAM	CA	CI	PLT	DT	DM	Total
DD1											65428
DD2											37598
DD3											23426
DD4											64386
DD5											129398
DD6											155416
DM											23426
Q											1.21
V1/10											8969
V2/20											7577
V3/30											6478
V4/40											7307
V5/50											8258
V6/60											8288
POSIB.											5823

A: 0.895
M: 1.022
CICLUL: 120 ani
SUPRAFATA TOTALA: 1429.20 ha
SUPRAFATA IN GR.I FUNCTIONALA: 572.43 ha
SUPRAFATA IN GR.II FUNCTIONALA: 856.77 ha

7.1.2. Calculul indicatorului de posibilitate prin metoda claselor de vârstă – procedeul deductiv

U.P. I

Clasa de vârstă	Supraf. (ha)	Volum (mc)	Creştere (mc/an)	Supraf. periodică I – 30 ani				Supraf. period. II – 30 ani (ha)	Supraf. period. III – 30 ani (ha)	Supraf. period. IV – 30 ani (ha)
				Supraf. (ha)	Volum inclusiv creşterea pe 5 ani (mc)					
					Vi	Vk	Vj			
I	181.04	5970	867	-	-	-	-	-	-	181.04
II	417.15	99297	4999	-	-	-	-	-	-	417.15
III	916.76	360285	11504	0.82	-	-	199	43.28	735.15	137.51
IV	171.47	93085	1582	-	-	-	-	171.47	-	-
V	45.80	18506	264	-	-	-	-	45.80	-	-
VI	297.78	162463	1558	28.98	-	8106	1496	268.80	-	-
VII	911.88	350625	3405	705.46	163224	33130	50099	206.42	-	-
Total	**2941.88**	**1090231**	**24179**	**735.26**	**163224**	**41236**	**51794**	**735.77**	**735.15**	**735.70**
Normal				**735.47**	**-**			**735.47**	**735.47**	**735.47**
Diferenţa				**-0.21**	**-**			**0.30**	**-0.32**	**0.23**

Indicatorul de posibilitate prin procedeul deductiv: P2" = Vi/30+Vk/20+Vj/10= 12682 m^3/an

U.P. IV

Clasa de vârstă	Supraf. (ha)	Volum (mc)	Creştere (mc/an)	Supraf. periodică I – 30 ani				Supraf. period. II – 30 ani (ha)	Supraf. period. III – 30 ani (ha)	Supraf. period. IV – 30 ani (ha)
				Supraf. (ha)	Volum inclusiv creşterea pe 5 ani (mc)					
					Vi	Vk	Vj			
I	180.48	5347	1101		-	-	-	-	-	180.48
II	154.73	23465	1389	12.93	-	-	-	-	-	141.80
III	440.20	102294	3603	5.86	-	-	807	-	317.49	116.85
IV	413.11	136204	2921	0.53	-	-	-	290.95	121.63	-
V	147.70	54483	813		-	-	-	147.70	-	-
VI	137.44	57974	534	137.10	40772	3623	-	0.34	-	-
VII	282.30	92070	740	282.30	19230	61860	14680	-	-	-
Total	**1755.96**	**471837**	**11101**	**438.72**	**60002**	**65483**	**15487**	**438.99**	**439.12**	**439.13**
Normal				**438.99**	**-**			**438.99**	**438.99**	**438.99**
Diferenţa				**-0.27**	**-**			**-**	**0.13**	**0.14**

Indicatorul de posibilitate prin procedeul deductiv: P2" = Vi/30+Vk/20+Vj/10= 6823 m^3/an

U.P. VII

Clasa de vârstă	Supraf. (ha)	Volum (mc)	Creştere (mc/an)	Supraf. periodică I – 30 ani				Supraf. period. II – 30 ani (ha)	Supraf. period. III – 30 ani (ha)	Supraf. period. IV – 30 ani (ha)
				Supraf. (ha)	Volum inclusiv creşterea pe 5 ani (mc)					
					Vi	Vk	Vj			
I	183.66	4087	905							183.66
II	56.10	12096	601							56.10
III	120.44	36590	1369							120.44
IV	402.04	189218	3651					41.38	359.58	1.08
V	208.28	96390	1247					208.28		
VI	11.75	5192	49	4.02			789	7.73		
VII	446.93	157965	1004	352.95	17989	60973	38275	93.98		
Total	**1429.20**	**501538**	**8826**	**356.97**	**17989**	**60973**	**39064**	**351.37**	**359.58**	**361.28**
Normal				**357.30**	**-**			**357.30**	**357.30**	**357.30**
Diferenţa				**-0.33**	**-**			**-5.93**	**2.28**	**3.98**
Indicatorul de posibilitate prin procedeul deductiv: P2" = Vi/30+Vk/20+Vj/10= 7555 m^3/an										

7.4. Urgenţe de regenerare

U.P.	Subunităţi de gospodărire	Urgenţa	Suprafaţa (ha)	Volum+5xCr (m^3)	Volumul de extras (m^3)
I	A	1	278.44	40974	40974
		2	151.28	54889	31406
		3	252.90	133710	44120
		Total	682.62	229573	116500
IV	A	1	30.41	4548	4548
		2	201.47	65459	37906
		3	96.56	44789	15246
		Total	328.44	114796	57700
VII	A	1	97.70	17568	17568
		2	111.30	31101	26294
		3	147.97	69347	26728
		Total	356.97	118016	70590
Total	**A**	**1**	**406.55**	**63090**	**63090**
		2	**464.05**	**151449**	**95606**
		3	**497.43**	**247846**	**86094**
		Total	**1368.03**	**462385**	**244790**

7.5. Posibilitatea de produse secundare

U.P.	Specificări	Suprafaţa efectivă de parcurs: (ha)		Posibilitatea: (mc)	
		Totală	Anuală	Totală	Anuală
I	Degajări	53.22	5.32		
	Curăţiri	116.49	11.65	576	58
	Răriturі	1342.92	134.29	52220	5222
	T. de igienă	963.96	963.96	8444	844
IV	Degajări	14.63	1.46		
	Curăţiri	144.60	14.46	569	57
	Răriturі	507.00	50.70	13925	1392
	T. de igienă	785.42	785.42	6971	697
VII	Degajări	108.90	10.89		
	Curăţiri	84.91	8.49	159	16
	Răriturі	456.24	45.62	15511	1551
	T. de igienă	474.49	474.49	3866	387
Total	**Degajări**	**176.75**	**17.67**		
	Curăţiri	**346.00**	**34.60**	**1304**	**131**
	Răriturі	**2306.16**	**230.61**	**81656**	**8165**
	T. de igienă	**2223.87**	**2223.87**	**19281**	**1928**

7.6. Volum rezultat din lucrări de conservare

U.P.	S.U.P.	Suprafaţa de parcurs:(ha)		Volumul de extras: (m^3)		Volumul de recoltat pe specii: (m^3/an)									
		Totală	Anuală	Total	Anual	FA	BR	MO	GO	CA	PAM	PI	DR	DT	DM
I	K	39.06	3.91	726	73	38	35								
	M	832.20	83.22	44942	4494	2376	1586	288	22	13	10	99		87	13
	Total	**871.26**	**87.13**	**45668**	**4567**	**2414**	**1621**	**288**	**22**	**13**	**10**	**99**		**87**	**13**
IV	K	15.04	1.50	158	16	2			9	2				3	
	M	11.25	1.13	1236	123	37			40					35	11
	Total	**26.29**	**2.63**	**1394**	**139**	**39**			**49**	**2**				**38**	**11**
VII	K	29.78	2.98	503	50	7	43								
O.S.	K	**83.88**	**8.39**	**1387**	**139**	**47**	**78**		**9**	**2**				**3**	
	M	**843.45**	**84.35**	**46178**	**4617**	**2413**	**1586**	**288**	**62**	**13**	**10**	**99**		**122**	**24**
	Total	**927.33**	**92.74**	**47565**	**4756**	**2460**	**1664**	**288**	**71**	**15**	**10**	**99**		**125**	**24**

8. Suprafaţa afectată de fiecare factor destabilizator (pe grade de vătămare) şi măsurile de gospodărire propuse

Natura factorului	Intensitatea	Suprafaţa (ha)	Lucrări propuse: (ha)										
			Împăduriri	Îngrijirea culturilor	Degajări	Curăţiri	Rărituri	T. progresive	T. succesive	T. cvasigrădinărite	Tăieri conservare	Tăieri rase	Tăieri de igienă
Doborâturi de vânt	izolate	34.28									1.25		33.03
Uscare anormală	slabă	933.14					140.84	226.38	24.99	11.44	56.63		472.86
	puternică	0.82										0.82	
	f. puternică	0.61						0.61					
	Total	934.57					140.84	226.99	24.99	11.44	56.63	0.82	472.86
Alunecări	slabă	41.39	1.72			0.53	0.98				31.84		6.32
	moderată	2.45											2.45
	Total	43.84	1.72			0.53	0.98				31.84		8.77
Înmlăştinare	scurtă durată	10.46			2.63								7.83
	sezonieră	1.44		0.26									1.18
	permanenă	12.25											12.25
	Total	24.15		0.26	2.63								21.26
Rupturi de zăpadă şi vânt	izolate	39.68					28.04	4.62					7.02
	moderată	0.82										0.82	
	Total	40.50					28.04	4.62				0.82	7.02

9. Situaţia lucrărilor de împădurire

Specificări:		Specii pentru împădurit: (ha)										
Împăduriri	Total (ha)	BR	MO	FA	GO	ST	PAM	FR	LA	TE	AN	DT
Integrale	125.31	42.39	9.35	17.63	22.71	0.52	28.97	0.95	0.14	0.66	0.17	1.82
Completări	38.28	13.79	4.33	4.51	5.98	0.1	8.79	0.22	0.03	0.13	0.03	0.37
Total	**163.59**	**56.18**	**13.68**	**22.14**	**28.69**	**0.62**	**37.76**	**1.17**	**0.17**	**0.79**	**0.2**	**2.19**
Asigurarea regenerării naturale	718.37	-	-	-	-	-	-	-	-	-	-	-
Îngrijirea culturilor	2367.32	-	-	-	-	-	-	-	-	-	-	-

10. Instalaţii de transport

Reţeaua instalaţiilor de transport utilizată în gospodărirea fondului forestier însumează 254.65 km, dintre care 59.90 km sunt drumuri publice, 170.55 km sunt drumuri ale altor sectoare şi 24.20 km sunt drumuri forestiere, asigurând accesibilitatea:

- fondului forestier în proporţie de 93%;
- fondului forestier productiv în proporţie de 92%.

Întocmit,
Şef proiect
[redacted]

Certific datele tehnice,
Expert C.T.A.P.
[redacted]

Domnul
[redacted]
având codul numeric personal
[redacted]
ATESTAT
de către Ministerul Mediului si Pădurilor
prin Ceritificatul nr. [redacted]
să certifice. din punct de vedere tehnic,
calitatea lucrărilor de amenajare a pădurilor.

MINISTERUL EDUCAȚIEI ŞI CERCETĂRII
AUTORITATEA NAȚIONALĂ PENTRU CERCETARE
INSTITUTUL NAȚIONAL DE CERCETARE - DEZVOLTARE ÎN SILVICULTURĂ "MARIN DRĂCEA"
CIF: RO34638446, J2015001947238
B-dul Eroilor, nr.128, Voluntari, jud. Ilfov, cod poştal 077190
Fax: 021/3503245; tel: 021/3503238; 021/3503240;
http://www.icas.ro; e-mail: icas@icas.ro
Operator de date cu caracter personal înregistrat sub numarul 36421

[redacted]

Se aprobă,
[redacted]rector tehnic dezvoltare,
[redacted]

PROCES VERBAL C.T.E. Nr. 275

Avizare de recepţie din 05.05.2025

A. Obiectul avizării:
Amenajamentul U.P. I Tazlău Sărat, din ***Ocolul Silvic Moinești***, ***Direcţia Silvică Bacău.***
Tipul de activitate: dezvoltare tehnologică.
Faza de proiectare: redactare.
Beneficiar: R.N.P. – ROMSILVA.
Contract: 143 din 21.12.2023.
Tipul sursei de finanțare: național - R.N.P. – ROMSILVA.
Domeniul de cercetare dezvoltare și inovare: bioeconomie.
Bugetul, cu evidenţierea distinctă a cheltuielilor corespunzătoare veniturilor din salarii şi asimilate salariilor aferente personalului încadrat în proiect: conform devizului postcalcul întocmit în baza Anexei nr. 2 din contractul nr. 143 / 21.12.2023.

B. Participanţi:

Expert C.T.A.P.: [redacted] .....

Director Staţiune : [redacted] .....

Şef secţie şi şef proiect : [redacted] .....

Proiectant: [redacted] .....

Reprezentat D.S. Bacău: [redacted] .....

[redacted]

C. Constatări – Concluzii:

Din analiza documentaţiei prezentate şi în urma discuţiilor purtate, au rezultat următoarele:

Amenajamentul U.P. I Tazlău Sărat intră în vigoare la data aprobării acestuia şi este valabil până la data de 31 decembrie a anului al zecelea, începând cu anul în care a avut loc şedinţa de preavizare a soluţiilor tehnice.

Scopul amenajamentului este asigurarea modului de gestionare a fondului forestier proprietate publică a statului administrat de Direcția Silvică Bacău, prin Ocolul Silvic Moinești, cu respectarea regimului silvic.

Având în vedere scopul principal, s-au stabilit următoarele **obiective** științifice și tehnice:

- studiul stațiunii și al vegetației forestiere;
- stabilirea obiectivelor social-economice și ecologice ale pădurilor;
- stabilirea țelurilor de gospodărire definite prin caracteristicile structurale ale arboretelor;
- stabilirea posibilității pădurilor și elaborarea planurilor de recoltare și cultură.

Suprafaţa totală a unităţii de producţie este de 4101.46 ha şi este împărţită în ***126 parcele şi 637 subparcele***, rezultând o ***suprafaţă medie a parcelei*** de 32.55 ***ha*** şi ***a subparcelei*** **de 6.44 *ha***.

Pădurile U.P. I Tazlău Sărat au fost încadrate atât în ***grupa I*** (1212.19 ha) , cât și în **grupa a II - a** (2827.33 ha), în grupa I cu următoarele categorii funcționale:

- 1.2.A – arborete situate pe terenuri cu înclinare mai mare de 30^g (T II) – 1028.01 ha;
- 1.2.H – arboretele situate pe terenuri alunecătoare (T II) – 10.49 ha;
- 1.2.I – arboretele situate pe terenuri cu înmlăștinare permanentă (T II) – 7.68 ha;
- 1.3.L – arborete cu zăcământ de petrol la suprafață (T II) – 0.59 ha;
- 1.4.B – arborete de pădure situate din jurul Municipiului Moinești (T III) – 117.65 ha;
- 1.4.F – benzi de pădure situate de-a lungul drumului județean Moinești - Bolătău (T IV) – 1.29 ha;
- 1.5.C – arborete din rezervația „Pădurea de Pini" (T I) – 5.22 ha;
- 1.5.H – arborete constituite ca rezervații seminologice (T II) – 39.06 ha;
- 1.5.U – arborete cu anini sau tisă (T II) – 2.20 ha.

Din punct de vedere fitoclimatic, pădurile unităţii de producţie fac parte din următoarele etaje de vegetaţie:

- etajul montan de molidișuri (FM3), care ocupă 19.14 ha - -%;
- etajul montan de amestecuri (FM2), care ocupă 3411.14 ha - 84%;
- etajul montan-premontan de făgete (FM1+FD4), care ocupă 508.19 ha - 13%;
- etajul deluros de gorunete, făgete și goruneto-făgete (FD3), care ocupă 101.05 ha - 3%.

Solurile identificate în urma efectuării profilelor principale de sol aparțin claselor protisoluri, luvisoluri, cambisoluri și spodisoluri, predominante fiind următoarele tipuri şi subtipuri de sol:

- districambosol tipic – 1328.06 ha, 32%;
- districambosol subscheletic – 1142.16 ha, 28%;
- eutricambosol subscheletic – 649.03 ha, 16%;
- eutricambosol tipic – 297.36 ha, 7%;

S-au determinat 22 tipuri de pădure, majoritare fiind:

- 221.1 Brădeto-făget normal cu floră de mull (s), 2034.33 ha - 50%;
- 131.1 Amestec normal de răşinoase şi fag, cu floră de mull (s), 750.70 ha - 19 %;
- 411.4 Făget montan pe soluri schelete, cu floră de mull (m), 252.21 ha - 7 %.

S-au identificat 17 tipuri de staţiuni, predominante fiind următoarele:

- 3.3.3.3. Montan de amestecuri, Bs, brun edafic mare, cu Asperula-Dentaria - 2897.61 ha - 72%;
- 3.3.3.2. Montan de amestecuri, Bm, brun edafic mijlociu, cu Asperula-Dentaria - 431.75 ha - 11%;
- 4.4.2.0. Montan-premontan de fagete, Bm, brun edafic mijlociu, cu Asperula-Dentaria, 252.21 ha - 7%.

Principalele caracteristici structurale *(total arborete)* sunt următoarele:

Specificări	Specii:										
	FA	BR	MO	PI	PAM	CA	GO	DR	DT	DM	TOTAL
Compoziţia (%)	45	32	15	3	1	1	1		1	1	100
Clasa de producţie	2.3	2.1	2.1	2.7	2.3	3.0	2.9	1.8	2.8	2.7	2.2
Consistenţa	0.74	0.75	0.85	0.79	0.83	0.82	0.52	0.79	0.83	0.76	0.76
Vârsta medie (ani)	99	97	64	73	48	75	136	84	57	51	91
Creştere curentă (m^3/an/ha)	5.6	7.8	11.6	6.3	3.4	4.9	2.2	7.9	6.0	1.7	7.2
Volum mediu (m^3/ha)	322	478	456	289	177	223	232	517	198	196	386
Fond lemnos (m^3)	595635	612229	271758	32630	7848	8147	5920	8150	10572	4178	1557067

S-au constituit următoarele ***subunităţi de gospodărire***:

- ***S.U.P. „A"*** - codru regulat, sortimente obişnuite: 2941.88 ha;
- ***S.U.P. „E"*** - arborete destinate ocrotirii integrale a naturii: 5.22 ha;
- **S.U.P. „K"**- rezervații de semințe: 39.06 ha;
- ***S.U.P. „M"*** - păduri supuse regimului de conservare: 1047.25 ha.

La reglementarea procesului de producție s-au avut în vedere prevederile codului silvic și „Normele tehnice pentru amenajarea pădurilor" în vigoare.

Bazele de amenajare adoptate sunt următoarele:

a) Regimul: codru;

b) Compoziţia – ţel: corespunzătoare tipurilor natural fundamentale de pădure;

c) Tratamentele. Pentru recoltarea posibilităţii de produse principale s-au prevăzut tăieri progresive în molideto-brădete, amestecuri de fag cu răşinoase, brădete, brădeto-făgete, făgete, şi goruneto-făgete; tăieri cvasigrădinărite în două arborete de brad incluse în T III; tăieri rase într-un arboret artificial de molid foate puternic afectat de factori destabilizatori

d) Exploatabilitatea: de protecţie în arboretele din grupa I funcţională şi tehnică în arboretele din grupa a II - a;

e) Ciclul: 120 ani.

Posibilitatea de produse principale este de **11650 m^3/an** care asigură un **indice de recoltare** din totalul arboretelor de **2.9 m^3/an/ha**.

Din arboretele mature încadrate la S.U.P. "M" se poate extrage prin ***tăieri de conservare*** un volum maxim **4567 m^3/an**.

Posibilitatea de produse secundare *(curăţiri + rărituri)* este de ***5280 m^3/an***, din care ***rărituri 5222 m^3/an***.

Suprafaţa de parcurs cu lucrări de îngrijire este următoarea:

- *degajări* .....***5.32 ha/an;***
- *curăţiri* .....***11.65 ha/an,*** cu ***58 m^3/an;***
- *rărituri* .....***134.29 ha/an,*** cu ***5222 m^3/an;;***
- *t. de igienă* .....***963.96 ha/an***, recoltându-se ***844 m^3/an.***

Lucrări de împădurire se prevăd (pentru perioada de aplicare a amenajamentului) pe o ***suprafaţă de 89.36 ha***, *din care* ***completări pe 24.44 ha***.

Densitatea actuală a rețelei de transport publice este de 436 . m/ha, asigurând o accesibilitate de 100 % a fondului forestier.

Caracterul de noutate al amenajamentului U.P. I Tazlău Sărat constă în:

- abordarea aspectelor referitoare la conservarea și ameliorarea biodiversității;
- introducerea noțiunilor și abordarea aspectelor privind certificarea pădurilor;
- realizarea bazei de date GIS aferentă amenajamentului silvic;
- implementarea măsurilor aferente Pădurilor cu valoare ridicată de conservare.

Principalii *indicatori de rezultat definiți* în urma elaborării amenajamentului U.P. I Tazlău Sărat, din cadrul O.S. Moinești sunt:

- caracterizarea factorilor geomorfologici și a celor edafici din teritoriul studiat;

- descrierea principalelor caracteristici ale arboretelor;
- stabilirea posibilității pădurilor (produse principale, secundare);
- elaborarea planurilor de recoltare şi cultură;
- indicarea modalităților de valorificare superioară a altor produse din fondul forestier în afara lemnului;
- stabilirea măsurilor de protecție a fondului forestier împotriva: doborâturilor şi rupturilor de vânt şi zăpadă, incendiilor, poluării industriale, bolilor şi altor dăunători, eroziunii şi atenuarea extremelor climatice ş.a.;
- stabilirea măsurilor de gospodărire a arboretelor slab productive şi provizorii şi a celor afectate de factori destabilizatori;
- conservarea și ameliorarea biodiversității;
- studiul și analiza eficacității modului de gospodărire a pădurilor.

C.T.E. avizează favorabil documentaţia în forma prezentată.

D.S. BACĂU
O.S. Moinești
U.P. I Tazlăul Sărat

Anul aplicării 2025

FIŞA INDICATORILOR DE CARACTERIZARE
A
FONDULUI FORESTIER

FOLOSINŢE:		Suprafaţa: (ha) Grupa funcţională: I	II	Total
A	PĂDURI ŞI TERENURI DESTINATE ÎMPĂDURIRII SAU REÎMPĂDURIRII	1212.19	2827.33	4039.52
A_1	PĂDURI ŞI TERENURI DESTINATE ÎMPĂDURIRII PENTRU CARE SE REGLEMENTEAZĂ RECOLTAREA DE LEMN SUB FORMĂ DE PRODUSE PRINCIPALE (Total rând $A_{1.1}$-$A_{1.7}$) din care:	118.94	2827.33	2946.27
$A_{1.1}$-$A_{1.3}$	Păduri, plantaţii cu reuşită definitivă, regenerări pe cale artificială sau naturală cu reuşită parţială	118.94	2822.94	2941.88
$A_{1.4}$	Terenuri de reîmpădurit în urma tăierilor rase, a doborâturilor de vânt sau a altor cauze	-	4.39	4.39
$A_{1.5}$	Poieni sau goluri destinate împăduririi	-	-	-
$A_{1.6}$	Terenuri degradate prevăzute a se împăduri	-	-	-
$A_{1.7}$	Răchitării naturale ori create prin culturi	-	-	-
A_2	PĂDURI SI TERENURI DESTINATE ÎMPĂDURIRII PENTRU CARE NU SE REGLEMENTEAZĂ RECOLTAREA DE PRODUSE PRINCIPALE (Total rând $A_{2.1}$-$A_{2.5}$) din care:	1093.25	-	1093.25
$A_{2.1}$-$A_{2.2}$	Păduri, plantaţii cu reuşită definitivă, terenuri împădurite pe cale naturală sau artificială cu reuşită parţială	1091.53	-	1091.53
$A_{2.3}$	Terenuri de împădurit în urme doborâturilor de vânt sau a altor cauze	-	-	-
$A_{2.4}$	Poieni sau goluri destinate împăduririi	-	-	-
$A_{2.5}$	Terenuri degradate destinate împăduririi	1.72	-	1.72
B	TERENURI DESTINATE GOSPODĂRIRII SILVICE	-	-	18.23
C	TERENURI NEPRODUCTIVE (stâncării, nisipuri, sărături, mlaştini, râpe, ravene)	-	-	17.80
D	TERENURI SCOASE TEMPORAR DIN FONDUL FORESTIER	-	-	25.91
D_1	Transmise prin acte normative altor agenţi economici	-	-	14.64
D_2	Ocupaţii şi litigii	-	-	11.27
TOTAL U.P.		1212.19	2827.33	4101.46
ENCLAVE:				-

REPARTIŢIA SUPRAFEŢELOR DIN GRUPA I PE CATEGORII FUNCŢIONALE: (ha)

2.A	2.H	2.I	3.L	4.B	4.F	5.C	5.H	5.U	Total
1028.01	10.49	7.68	0.59	117.65	1.29	5.22	39.06	2.20	1212.19

REPARTIŢIA SUPRAFEŢELOR PE SUBUNITĂŢI DE GOSPODĂRIRE: (ha)

A	E	K	M	Total
2941.88	5.22	39.06	1047.25	4033.41

CICLUL : (ani)

S.U.P. A

120

DENSITATEA REŢELEI DE DRUMURI: (m/ha)				ACCESIBILITATEA FONDULUI FORESTIER: (%)		
Publice	Forestiere	Alte sectoare	Totală	La începutul deceniului	La sfârşitul deceniului	În perspectivă
-	1.7	39.1	40.8	100	100	100

Nr. crt.	Indicatorul		SPECIA										
			Total U.P.	FA	BR	MO	PI	PAM	CA	GO	DR	DT	DM
0	1		2	3	4	5	6	7	8	9	10	11	12
1	Păduri pentru care se reglementează recoltarea de produse principale (ha)	Grupa I	118.94	47.20	33.54	10.01	25.38	-	0.31	-	0.26	0.13	2.11
		Grupa II	2822.94	1234.12	956.90	490.82	15.98	38.15	19.07	16.84	14.43	29.14	7.49
		Total A1	2941.88	1281.32	990.44	500.83	41.36	38.15	19.38	16.84	14.69	29.27	9.60
2	Total UP (ha)	A1+ A2	4033.41	1847.45	1280.13	595.86	113.03	44.29	36.53	25.52	15.75	53.50	21.35
3	Proporția speciilor (%)	A1	100	44	34	17	1	1	1	1	-	1	-
		UP	100	45	32	15	3	1	1	1	-	1	1
4	Clasa de producție medie	A1	2.1	2.2	2.0	2.0	2.0	2.3	2.9	2.7	1.7	2.3	2.2
		UP	2.2	2.3	2.1	2.1	2.7	2.3	3.0	2.9	1.8	2.8	2.7
5	Consistență	A1	0.78	0.75	0.75	0.87	0.83	0.87	0.86	0.43	0.79	0.87	0.78
		UP	0.76	0.74	0.75	0.85	0.79	0.83	0.82	0.52	0.79	0.83	0.76
6	Vârsta medie (ani)	A1	81	86	89	59	53	44	67	145	84	51	51
		UP	91	99	97	64	73	48	75	136	84	57	51
7	Fond lemnos total (mc)	A1	1090231	372495	449452	225925	11484	6897	4231	3643	7773	6493	1838
		UP	1557067	595635	612229	271758	32630	7848	8147	5920	8150	10572	4178
8	Volum mediu la hectar (mc/ha)	A1	371	291	454	451	278	181	218	216	529	222	191
		UP	386	322	478	456	289	177	223	232	517	198	196
9	Indici de creștere curenta (mc/an/ha)	A1	8.2	6.6	8.6	12.4	9.0	3.6	5.8	2.0	8.0	7.4	1.7
		UP	7.2	5.6	7.8	11.6	6.3	3.4	4.9	2.2	7.9	6.0	1.7
10	Posibilitatea de produse principale (mc/an)		11650	6543	4523	268	7	-	7	237	23	22	20
11	Posibilitatea de produse secundare (mc/an)		5280	1366	2057	1656	49	51	29	-	26	45	1
12	din care: rărituri (mc/an)		5222	1341	2041	1642	49	49	29	-	26	45	-
13	Volum de recoltare prin tăieri de conservare (mc/an)		4567	2414	1621	288	99	10	13	22	-	87	13
14	Total posibilitate (mc/an)		21497	10323	8201	2212	155	61	49	259	49	154	34

15	Indici de recoltare (mc/an/ha)	Principale	Secundare	Tăieri de conservare	Total
		2.9	1.3	1.1	5.3

Lucrări de îngrijire și conservare	Lucrarea	Degajări	Curățiri		Rărituri		Igienă		Tăieri de conservare	
		ha	ha	mc	ha	mc	ha	mc	ha	mc
	Total	53.22	116.49	576	1342.92	52220	963.96	8444	871.26	45668
	Anual	5.32	11.65	58	134.29	5222	963.96	844	87.13	4567

Lucrări de împadurire pe specii	Felul	Total	BR	MO	FA	FR	PAM	AN	GO	LA
	Integrale	64.92	35.01	9.32	0.45	0.25	11.42	0.17	8.16	0.14
	Completări	24.44	12.23	4.32	0.94	0.05	5.21	0.03	1.63	0.03
	Total	89.36	47.24	13.64	1.39	0.30	16.63	0.20	9.79	0.17

Prognoza posibilităţii de produse principale – S.U.P. A

Nivel prognoză	Suprafața în producție (ha)	Volumul arboretelor exploatabile (m^3)	Volumul arboretelor preexploatabile (m^3)	Posibilitatea anuală (m^3)
2025-2034	2941.88	516890	21253	11650
2035-2044	2946.27	-	-	11700
2045-2054	2946.27	-	-	11700
In perspectivă	2946.27	-	-	19760

S.U.P. A – codru regulat, sortimente obişnuite
Ciclul: 120 ani

FIŞA INDICATORILOR DE BAZĂ

Nr. crt.	Indicatorul		SPECIA										
			Total SUP	FA	BR	MO	PI	PAM	CA	GO	DR	DT	DM
0	1		2	3	4	5	6	7	8	9	10	11	12
1	Păduri pentru care se reglementează recoltarea de produse principale (ha)	Grupa I	118.94	47.20	33.54	10.01	25.38	-	0.31	-	0.26	0.13	2.11
		Grupa II	2822.94	1234.12	956.90	490.82	15.98	38.15	19.07	16.84	14.43	29.14	7.49
		Total	2941.88	1281.32	990.44	500.83	41.36	38.15	19.38	16.84	14.69	29.27	9.60
2	Proporţia speciilor (%)		100	44	34	17	1	1	1	1	-	1	-
3	Clasa de producţie medie		2.1	2.2	2.0	2.0	2.0	2.3	2.9	2.7	1.7	2.3	2.2
4	Consistenţă		0.78	0.75	0.75	0.87	0.83	0.87	0.86	0.43	0.79	0.87	0.78
5	Vârsta medie (ani)		81	86	89	59	53	44	67	145	84	51	51
6	Fond lemnos total (mc)		1090231	372495	449452	225925	11484	6897	4231	3643	7773	6493	1838
7	Volum mediu la hectar (mc/ha)		371	291	454	451	278	181	218	216	529	222	191
8	Indici de creştere curenta (mc/an/ha)		8.2	6.6	8.6	12.4	9.0	3.6	5.8	2.0	8.0	7.4	1.7
9	Indici de creştere indic.(mc/an/ha)		4.7	3.6	5.6	6.1	3.8	3.1	2.5	1.8	5.7	2.7	2.1
10	Posibilitatea de produse principale (mc/an)		11650	6543	4523	268	7	-	7	237	23	22	20
11	Posibilitatea de produse secundare (mc/an)		5171	1334	2043	1612	39	51	23	-	26	42	1
12	din care: rărituri (mc/an)		5113	1309	2027	1598	39	49	23	-	26	42	-
13	Total volum de recoltat (mc/an)		16821	7877	6566	1880	46	51	30	237	49	64	21
14	Indici de recoltare (mc/an/ha)		Principale			Secundare				Total			
			4.0			1.8				5.8			

STRUCTURA SUPRAFEŢELOR ŞI VOLUMELOR PE CLASE DE VÂRSTĂ

Clasa de vârstă	Total	I	II	III	IV	V	VI	VII
Suprafaţă - ha	2941.88	181.04	417.15	916.76	171.47	45.80	297.78	911.88
%	100	6	14	31	6	2	10	31
Volum - mc	1090231	5970	99297	360285	93085	18506	162463	350625
%	100	1	9	32	9	2	15	32

FIŞA INDICATORILOR DE BAZĂ

Nr. crt.	Indicatorul		SPECIA	
			Total SUP	PI
0	1		2	3
1	Păduri pentru care nu se reglementează recoltarea de produse principale (ha)	Grupa I	5.22	5.22
		Grupa II	-	-
		Total	5.22	5.22
2	Proporția speciilor (%)		100	100
3	Clasa de producție medie		3.0	3.0
4	Consistență		0.80	0.80
5	Vârsta medie (ani)		95	95
6	Fond lemnos total (mc)		1650	1650
7	Volum mediu la hectar (mc/ha)		316	316
8	Indici de creștere curenta (mc/an/ha)		4.0	4.0
9	Indici de creștere indic.(mc/an/ha)		-	-
10	Posibilitatea de produse principale (mc/an)		-	-
11	Posibilitatea de produse secundare (mc/an)		-	-
12	din care: rărituri (mc/an)		-	-
13	Total volum de recoltat (mc/an)		-	-

14	Indici de recoltare (mc/an/ha)	Principale	Secundare	Total
		-	-	-

STRUCTURA SUPRAFEȚELOR ȘI VOLUMELOR PE CLASE DE VÂRSTĂ

Clasa de vârstă	Total	I	II	III	IV	V	VI	VII
Suprafață - ha	5.22	-	-	-	-	5.22	-	-
%	100	-	-	-	-	100	-	-
Volum - mc	1650	-	-	-	-	1650	-	-
%	100	-	-	-	-	100	-	-

FIŞA INDICATORILOR DE BAZĂ

Nr. crt.	Indicatorul		Total SUP	SPECIA	
				FA	BR
0	1		2	3	4
1	Păduri pentru care nu se reglementează recoltarea de produse principale (ha)	Grupa I	39.06	23.44	15.62
		Grupa II	-	-	-
		Total	39.06	23.44	15.62
2	Proporția speciilor (%)		100	60	40
3	Clasa de producție medie		2.0	2.0	2.0
4	Consistență		0.80	0.80	0.80
5	Vârsta medie (ani)		130	130	130
6	Fond lemnos total (mc)		23240	12030	11210
7	Volum mediu la hectar (mc/ha)		595	513	718
8	Indici de creștere curentă (mc/an/ha)		5.0	4.3	6.0
9	Posibilitatea de produse secundare (mc/an)		-	-	-
10	din care: rarituri (mc/an)		-	-	-
11	Volum de recoltare prin taieri de conservare (mc/an)		73	38	35
12	Total volum de recoltat (mc/an)		73	38	35
13	Indici de recoltare (mc/an/ha)		Secundare	Conservare	Total
			-	1.9	1.9

STRUCTURA SUPRAFEȚELOR ȘI VOLUMELOR PE CLASE DE VÂRSTĂ

Clasa de vârstă	Total	I	II	III	IV	V	VI	VII
Suprafata - ha	39.06	-	-	-	-	-	-	39.06
%	100	-	-	-	-	-	-	100
Volum - mc	23240	-	-	-	-	-	-	23240
%	100	-	-	-	-	-	-	100

FIŞA INDICATORILOR DE BAZĂ

Nr. crt.	Indicatorul		SPECIA										
			Total SUP	FA	BR	MO	PI	CA	SC	ANN	DR	DT	DM
0	1		2	3	4	5	6	7	8	9	10	11	12
1	Păduri pentru care nu se reglementează recoltarea de produse principale (ha)	Grupa I	1047.25	542.69	274.07	95.03	66.45	17.15	10.70	8.80	1.06	28.35	2.95
		Grupa II	-	-	-	-	-	-	-	-	-	-	-
		Total	1047.25	542.69	274.07	95.03	66.45	17.15	10.70	8.80	1.06	28.35	2.95
2	Proporţia speciilor (%)		100	52	26	9	6	2	1	1	-	3	-
3	Clasa de producţie medie		2.7	2.7	2.3	2.5	3.1	3.2	4.1	3.1	2.7	2.9	3.3
4	Consistenţă		0.72	0.71	0.71	0.78	0.77	0.78	0.78	0.80	0.75	0.71	0.61
5	Vârsta medie (ani)		118	129	127	88	83	85	57	55	82	84	35
6	Fond lemnos total (mc)		441946	211110	151567	45833	19496	3916	1341	2110	377	5966	230
7	Volum mediu la hectar (mc/ha)		422	389	553	482	293	228	125	240	356	210	78
8	Indici de creştere curenta (mc/an/ha)		4.4	3.5	5.2	7.6	4.8	3.8	3.2	1.7	6.6	3.8	1.7
9	Posibilitatea de produse principale (mc/an)		-	-	-	-	-	-	-	-	-	-	-
10	Posibilitatea de produse secundare (mc/an)		109	32	14	44	10	6	-	-	-	3	-
11	din care: rărituri (mc/an)		109	32	14	44	10	6	-	-	-	3	-
12	Volum de recoltare prin TC (mc/an)		4494	2376	1586	288	99	13	72	13	-	47	-
13	Total volum de recoltat (mc/an)		4603	2408	1600	332	109	19	72	13	-	50	-
14	Indici de recoltare (mc/an/ha)		Principale		Secundare			Conservare			Total		
			-		0.1			4.3			4.4		

STRUCTURA SUPRAFEŢELOR ŞI VOLUMELOR PE CLASE DE VÂRSTĂ

Clasa de vârstă	Total	I	II	III	IV	V	VI	VII
Suprafaţă - ha	1047.25	8.92	7.36	112.38	42.15	19.39	146.75	710.30
%	100	1	1	11	4	2	14	67
Volum - mc	441946	188	1196	29731	12306	6246	67678	324601
%	100	-	-	7	3	1	15	74

PARTEA I

MEMORIU TEHNIC

0. INTRODUCERE: ELEMENTE DEFINITORII ALE PROIECTULUI
1. SITUAŢIA ADMINISTRATIV-TERITORIALĂ
2. ORGANIZAREA TERITORIULUI
3. GOSPODĂRIREA DIN TRECUT A PĂDURILOR
4. STUDIUL STAŢIUNII ŞI AL VEGETAŢIEI FORESTIERE
5. STABILIREA FUNCŢIILOR SOCIAL-ECONOMICE ALE PĂDURII ŞI A BAZELOR DE AMENAJARE
6. REGLEMENTAREA PROCESULUI DE PRODUCŢIE LEMNOASĂ ŞI MĂSURI DE GOSPODĂRIRE A ARBORETELOR CU FUNCŢII SPECIALE DE PROTECŢIE
7. VALORIFICAREA SUPERIOARĂ A ALTOR PRODUSE ALE FONDULUI FORESTIER ÎN AFARA LEMNULUI
8. PROTECŢIA FONDULUI FORESTIER
9. CONSERVAREA BIODIVERSITĂŢII
10. INSTALAŢII DE TRANSPORT, TEHNOLOGII DE EXPLOATARE ŞI CONSTRUCŢII FORESTIERE
11. ANALIZA EFICACITĂŢII MODULUI DE GOSPODĂRIRE A PĂDURILOR
12. DIVERSE

0. INTRODUCERE:
ELEMENTE DEFINITORII ALE PROIECTULUI

Scopul amenajamentului: asigurarea modului de gestionare a fondului forestier proprietate publică a statului administrat de Regia Naționale a Pădurii, prin Ocolul Silvic Moinești, cu respectarea regimului silvic.

Domeniul de cercetare dezvoltare și inovare: bioeconomie;

Obiective științifice și tehnice:

- studiul stațiunii și al vegetației forestiere;
- stabilirea obiectivelor social - economice și ecologice ale pădurilor;
- stabilirea țelurilor de gospodărire definite prin caracteristicile structurale ale arboretelor;
- stabilirea posibilității pădurilor și elaborarea planurilor de recoltare și cultură.

Perioada de desfășurare: elaborarea amenajamentului pentru U.P. I Tazlăul Sărat este cuprinsă între 17.01.2024 şi 02.12.2025 (cu excepţia documentaţiilor de mediu care se elaboreaza, de regulă şi după această perioadă) şi cuprinde mai multe faze / activităţi desfăşurate: teren, redactare, definitivare, GIS, analize sol, documentaţii de mediu etc.;

Perioada de desfășurare a fazei de redactare este ianuarie – mai 2025.

Sursa de finanțare este R.N.P. – Romsilva.

Bugetul, cu evidențierea distinctă a cheltuielilor corespunzătoare veniturilor din salarii și asimilate salariilor aferente personalului încadrat în proiect: conform devizului postcalcul întocmit în baza Anexei nr. 2 din contractul nr. 143 din 21.12.2023;

Caracterul de noutate: al amenajamentului U.P. I Tazlău Sărat constă în:

- abordarea aspectelor referitoare la conservarea şi ameliorarea biodiversităţii;
- introducerea noţiunilor şi abordarea aspectelor privind certificarea pădurilor;
- se supune evaluării de mediu ori evaluării impactului asupra mediului, după caz, iar evaluarea adecvată a efectelor potenţiale asupra ariilor naturale protejate de interes comunitar fiind parte integrantă din acesta;
- realizarea bazei de date GIS aferentă amenajamentului silvic;
- implementarea măsurilor aferente Pădurilor cu valoare ridicată de conservare.

Principalii **indicatori de rezultat definiţi** în urma elaborării amenajamentului U.P. I Tazlău Sărat sunt:

- caracterizarea factorilor geomorfologici şi a celor edafici din teritoriul studiat;
- descrierea principalelor caracteristici ale arboretelor;
- stabilirea posibilităţii pădurilor (produse principale, secundare);
- elaborarea planurilor de recoltare şi cultură;
- indicarea modalităţilor de valorificare superioară a altor produse din fondul forestier în afara lemnului;
- stabilirea măsurilor de protecţie a fondului forestier împotriva: doborâturilor şi rupturilor de vânt şi zăpadă, incendiilor, poluării industriale, bolilor şi altor dăunători, eroziunii şi atenuarea extremelor climatice ş.a.;
- stabilirea măsurilor de gospodărire a arboretelor slab productive şi provizorii şi a celor afectate de factori destabilizatori;
- conservarea şi ameliorarea biodiversităţii;
- studiul şi analiza eficacităţii modului de gospodărire a pădurilor.

1. SITUAŢIA ADMINISTRATIV-TERITORIALĂ

1.1. Elemente de identificare a unităţii de producţie

Obiectul prezentului studiu îl reprezintă amenajamentul pădurilor proprietate publică a statului din Unitatea de Producţie I Tazlăul Sărat, din cadrul Ocolului Silvic Moinești, Direcţia Silvică Bacău.

Din punct de vedere fizico-georgafic teritoriul unităţii de producție este situat în sud-estul Munţilor Tarcau, în bazinetul Râului Tazlăul Sărat.

Din punct de vedere administrativ-teritorial, pădurile care fac obiectul prezentului studiu, sunt situate pe raza Municipiului Moinești şi a comunelor Asău, Balcani, Mărgirești, Solonţ şi Zemeș, din Judeţul Bacău.

Tabelul 1.1.1. Repartiţia fondului forestier pe unităţi administrativ-teritoriale

Nr. crt.	Judeţul	Unitatea administrativ-teritorială	Parcele aferente	Suprafaţa	
				ha	%
1	Bacău	Asău	13%, 15%, 18, 31%, 32%, 35%, 44%, 80%, 83%, 128%, 143%.	3.74	-
2		Balcani	123%.	0.25	-
3		Mărgirești	97%, 98, 99%.	19.00	-
4		Moinești	7, 12%, 13%, 14%, 15%, 16%, 19%, 20%, 29, 30%, 32%, 34%, 35%, 36%, 37%, 39%, 43%, 44%, 45%, 46%, 48%, 49%, 50%, 52%, 63%, 76%, 77%, 79%, 82%, 83%, 84%, 85%, 86%, 94%, 95%, 96%, 97%, 100%, 101%, 106%,107%, 109%, 110%, 113%, 114, 116, 118%, 119%, 120%, 121%, 122, 123%, 124%, 125%, 128%, 129%, 130%, 131%.	525.93	13
5		Solonţ	12%, 14%, 19%, 39%, 103%.	3.11	-
6		Zemeș	12%, 13%, 14%, 15%, 16%, 17, 19%, 20%, 21, 24 - 28, 30%, 31%, 33, 34%, 35%, 36%, 37%, 38, 39%, 40 - 42, 43%, 44%, 45%, 46%, 47, 48%, 49%, 50%, 51, 52%, 57, 58, 59 - 62, 63%, 64, 67 - 75, 76%, 77%, 78, 79%, 80%, 81, 82%, 83%, 84%, 85%, 86%, 87 - 93, 94%, 95%, 96%, 97%, 99%, 100%, 101%, 102, 103%, 104, 105, 106%, 107%, 108, 109%, 110%, 111, 112, 113%, 115, 117, 118%, 119%, 120%, 121%, 123%, 124%, 125%, 126, 127, 128%, 129%, 130%, 131%, 137 - 139, 142, 143%, 144, 145, 147 - 151, 152, 153.	3549.43	87
TOTAL U.P.				**4101.46**	**100**

Principala cale de acces este drumul judeţean Moinești - Bolătău.

Coordonatele în sistem STEREO 70 ale fondului forestier din U.P. I sunt prezentate în anexa nr. 1.

1.2. Vecinătăţi, limite, hotare

Vecinătăţile, limitele şi hotarele U.P. I Tazlăul Sărat sunt prezentate în tabelul 1.2.1.

Tabelul 1.2.1. Vecinătăţi, limite, hotare

Puncte cardinale	Vecinătăţi	Limitele U.P.		Hotarele pădurii
		Felul	Denumirea	
Nord	U.P. II Bolătău	naturale	Culmea lui Manole, Culmea Farcuş	Culmi, liziere, borne, limite de proprietate.
	U.P. VI Schit		Culmea Măgurii	Culmi, borne.
Est	U.P. III Solonţ	naturale	Culmea Şoimului, Culmea Cucuieţi, Culmea Modârzău, Culmea Piatra Crăpată, Râul Tazlăul Sărat	Ape, culmi, liziere, borne, limite de proprietate.
Sud	U.P. V Poduri	artificială	Drumul naţional Moineşti-Bacău	Culmi, liziere, limite de proprietate.
	O.S. Dărmăneşti			
	O.S. Comăneşti	naturale	Plaiul Nogea	Liziere, limite de proprietate.
Vest	O.S. Comăneşti	naturale	Plaiul Nogea, Plaiul Zemeş	Culmi, liziere, borne, limite de proprietate.

Toate limitele sunt evidente (culmi, cursuri de apă, drumuri), iar hotarele sunt clare şi sunt materializate cu semne uzuale, folosite la delimitarea fondului forestier, precum şi cu borne de hotar.

1.3. Bazinete şi trupuri de pădure componente

Unitatea de producţie analizată este constituită din mai multe trupuri de pădure. Principalele bazinete ale Unităţii de Producţie I Tazlăul Sărat sunt evidenţiate în cele ce urmează:

Tabelul 1.3.1. Bazinete şi trupuri de pădure componente

Nr. crt.	Bazinet	Denumirea trupului	Parcele componente	Suprafaţa	
				ha	%
1	Pr. Gavrii	Parc - Pini	16	6.23	-
		Moineşti	7, 12 - 15	186.93	4
2	Pr. Lucăcioaia		18 - 21, 25, 139	179.44	4
3	Pr. Pietrosul		31-52, 147	901.95	21
4	Pr. Pietrosul Sec		57 - 62	234.27	6
5	Pr. Zemeş		67 - 88, 90, 91, 148, 152, 153.	921.86	25
8	Pr. Ariniş		98 - 112, 149	552.89	13
9	Râul Tazlăul Sărat		26 - 30, 63, 64, 92 - 97	466.31	11
		Iepei	137, 138, 142, 143	122.20	3
		Foale	122	0.48	-
		Lucăceşti	144, 145	29.40	1
		Ocolul Silvic	17	0.65	-
		Atelier de răchită	151	0.40	-
		Tazlăul Sărat	123 - 131	167.53	4
10	Pr. Fosilelor		119 - 121	132.04	3
11	Pr. Fărcuş		113 - 118, 150	192.88	5
12	Pr. Lucăcioaia	Lucăcioaia	24	6.00	-
TOTAL				4101.46	100

1.4. Administrarea fondului forestier

1.4.1. Administrarea fondului forestier proprietate publică

1.4.1.1. Administrarea fondului forestier proprietate publică a statului

Administrarea fondului forestier proprietate publică a statului, în suprafaţă de 4101.46 ha, este asigurată de Regia Naţională a Pădurilor-Romsilva, prin Ocolul Silvic Moineşti, din Direcţia Silvică Bacău.

1.4.1.2. Administrarea fondului forestier proprietate publică a unităţilor administrativ-teritoriale

Există contracte de prestări servicii silvice pentru o suprafaţă de fond forestier de 658.44 ha, care aparţine U.A.T. Moineşti (306.14 ha) şi U.A.T. Zemeş (352.30 ha).

1.4.2. Administrarea fondului forestier proprietate privată

1.4.2.1. Administrarea fondului forestier proprietate privată a persoanelor juridice

Nu este cazul.

1.4.2.2. Administrarea fondului forestier proprietate privată a persoanelor fizice

O.S. Moineşti are în administrare, în baza unor contracte de prestări servicii silvice, o suprafaţă de 34.09 ha de pădure care aparţine unor persoane fizice.

1.5. Vegetaţie forestieră situată pe terenuri din afara fondului forestier naţional

Pe teritoriul unităţii de producţie există vegetaţie forestieră în afara fondului forestier naţional, sub forma arborilor izolaţi de pe păşuni, precum şi aliniamente stradale.

2. ORGANIZAREA TERITORIULUI

2.1. Constituirea unităţii de producţie

Faţă de revizuirea precedentă s-au menţinut limitele, numărul şi denumirea unităţii de producţie, fapt stabilit în Conferinţa I de amenajare din data de 17.01.2024.

Modificările survenite în suprafaţa fondului forestier al acestei unităţi de producţie şi justificarea diferenţelor sunt prezentate în subcapitolul 2.4.

2.2. Constituirea şi materializarea parcelarului şi subparcelarului

Parcelarul actual din U.P. I Tazlăul Sărat nu a suferit modificări majore faţă de cel de la amenajarea anterioară, întrucât se sprijină pe limite naturale clare, culmi şi văi.

Numerotarea actuală a parcelelor din fondul forestier proprietate publică a statului este: 7, 12 - 21, 24 - 52, 57 - 64, 67 - 88, 90 - 131, 137 - 139, 142 - 145, 147 - 153.

Limitele parcelelor sunt naturale (culmi, văi) şi au fost materializate pe teren de către personalul ocolului silvic, prin pichetaj vertical, executat cu vopsea roşie. La intersecţiile limitelor parcelare sunt amplasate borne din piatră naturală sau beton, recondiţionate de personalul ocolului silvic.

Subparcelarul a suferit modificări, în principal, ca urmare a aplicării lucrărilor de cultură şi exploatare executate. În teren, subparcelarul a fost delimitat prin marcarea vizibilă, a arborilor de limită, cu o bandă orizontală de vopsea roşie. Intersecţiile dintre limitele subparcelare, precum şi intersecţia acestora cu liniile parcelare sau cu limita pădurii s-au marcat pe arbori cu o bandă inelară de vopsea roşie.

Subparcelarul a fost materializat sub îndrumarea inginerului amenajist.

2.2.1. Mărimea parcelelor şi subparcelelor

În cadrul actualei reamenajări, cea mai mică parcelă este 28 (0.19 ha), iar cea mai mare este 76 (84.34 ha). La nivelul subparcelelor, cea mai mică subparcelă este 36 F2 (0.01 ha), iar cea mai mare este 61 A (50.28 ha).

În tabelul 2.2.1.1. este prezentată situaţia comparativă privind numărul şi mărimea parcelelor şi subparcelelor, în cazul amenajărilor anterioare şi a celei actuale.

Tabelul 2.2.1.1. Mărimea parcelelor şi subparcelelor

Anul amenajării	Parcele				Subparcele			
	Număr	Suprafaţa (ha)			Număr	Suprafaţa (ha)		
		medie	maximă	minimă		medie	maximă	minimă
1985	140	34.80	85.30	0.80	506	9.60	66.20	0.30
1995	127	38.50	86.20	1.00	668	6.60	76.60	0.30
2005	125	33.40	84.20	0.30	502	8.30	64.10	0.20
2015	126	32.79	83.85	0.38	576	7.17	65.15	0.10
2025	126	32.55	84.34	0.19	637	6.44	50.28	0.01

2.2.2. Situaţia bornelor

Bornele sunt amplasate la intersecţia liniilor parcelare şi la schimbările de direcţie ale lizierei fondului forestier. Acestea sunt din piatră sau beton armat şi sunt amplasate pe movile de pământ. În apropierea bornelor există şi borne martor pe arbori.

Recondiţionarea bornelor a fost realizată de personalul de teren al ocolului.

Tabelul 2.2.2.1. Situaţia bornelor

Denumirea bazinetului	Numerotarea bornelor	Numărul bornelor	Felul bornelor
Gavrii	15, 31, 33, 34, 36-42, 50, 323, 323bis, 324, 324bis, 378-380, 381bis, 382, 383	22	Piatră sau beton
Lucăcioaia	43, 44, 46, 46 bis, 47-51, 54, 54 bis, 55, 60, 60 bis, 61, 316, 316bis, 317, 318, 366-371, 381, 384	27	
Pietrosul	67, 68, 68bis, 39-72, 72 bis, 73, 75, 75 bis, 76, 77, 77 bis, 78-93, 96, 98-112, 139, 159, 161, 372-377	85	
Pietrosul Sec	120, 123-125, 127, 127 bis, 128-132, 140, 147, 157	14	
Zemeș	94, 95, 97, 136, 137, 142, 143, 143 bis, 146, 148-156, 158, 160, 162-164, 164bis, 165, 166, 169-172, 172 bis, 174-183, 183 bis, 184, 190, 191, 191 bis, 192	47	
Ariniș	184, 198, 205, 206, 206bis, 210, 212, 213, 213 bis, 214-220, 220 bis, 222-237, 237 bis, 238 bis, 356, 357	37	
Tazlăul Sărat	1, 58, 62-64, 64 bis, 65, 66, 133-135, 138, 193-195, 197, 199, 200, 202, 204, 209 bis, 265-275, 275 bis, 276, 278, 278 bis, 280-282, 285-287, 289, 290, 311-315, 329-332, 335-342, 350-355, 360-362, 364, 365	72	
Fosilelor	254, 255, 259-264, 325	9	
Fărcuș	171bis, 241-250	11	
TOTAL		**324**	-

Numerotarea bornelor este discontinuă, deoarece unele borne au rămas în suprafaţele retrocedate anrerior, ca urmare a reconstituirii dreptului de proprietate.

Evidenţa bornelor nou amplasate este prezentată în tabelul următor:

Tabelul 2.2.2.2. Situaţia bornelor noi

Parcelă	Indicativ bornă nouă	Număr bornelor
14	15	1
16	323 bis, 324 bis	2
17	1	1
18	317	1
19	46 bis	1
28	64 bis	1
31	68 bis	1
34	75 bis, 77 bis	2
50	72 bis	1
59	127 bis	1
67	143 bis	1
83	164 bis	1
91	191 bis	1
95	200	1
97	209 bis	1
98	206 bis	1
112	237 bis, 238 bis	2
116	117 bis	1
125	275 bis	1
127	278 bis	1
130	285	1
139	60 bis, 316 bis, 381	3
Total		**27**

2.2.3. Corespondenţa între parcelarul şi subparcelarul precedent şi cel actual

Modificările apărute la nivelul parcelarului şi subparcelarului din unitatea de producţie studiată, sunt prezentate în tabelul 2.2.3.1.

Tabelul 2.2.3.1. Corespondenţa între parcelarul şi subparcelarul precedent şi cel actual.

2015		2025	
Parcelă	Subparcelă	Parcelă	Subparcelă
7	-	7	-
12	D	12	A
	B		B
	A+C%+D		C
	C%		D
	R		**M**
13	A%+D	13	A
	A%+B		B
	C		C
	A%		D
14	A%	14	A
	B%		B
	C		C
	D		D
	E%		E
	F		F
	E%		G
	B%		H
	A%		I
15	A+B+C%+E	15	A
	D		B
	C%		C
	C%		D
	M		**F**
16	16%	16	A
	16%		B
	16%		**M**
17	**A**	17	**A**
	C		**C**
18	A+B%	18	A
	B%		B
	C		C
	D		D
19	A+B%	19	A
	B%		B
	C		C
	D		D
	M		**F**
20	A+E	20	A
	B		B
	C%+D		C
	C%+D+F		D
	M1		**F1**
	M2		**F2**
	M3		**F3**
	M4		**M**
21	A%	21	A
	B+E		B
	C		C
	A%		D
	D+F		E
	M1		**F1**
	M2		**F2**
	M3		**F3**
	M4		**F4**
	M5		**F5**
24	24%	24	A
	24%		B
25	A%	25	A
	A%+B+D%		B
	C+D%+E		C
	D%		D
26	A%	26	A
	B		B
	A%+C%		C

2015		2025	
Parcelă	Subparcelă	Parcelă	Subparcelă
26	A%	26	D
	C%+D+E		E
	F		F
	G		G
	A%		H
	M1		**F1**
	M2		**F2**
	M3%		**F3**
	M4		**F4**
	M5		**F5**
	M3%		**F6**
	M6		**M1**
	A%		**M2**
27	A%	27	A
	B%+M%		B
	C		C
	A%		D
	B%+M%		E
28	**A**	28	**A**
	C		**C**
29	A	29	A
	B%		B
	B%		C
30	A	30	A
	B		B
	C		C
	D		*
31	A	31	A
	B%		B
	B%		C
	B%		**N**
32	A	32	A
	B		B
33	A+B	33	A
	A		**M**
34	A%	34	A
	B%		B
	D%		C
	D%		D
	B%+C		E
	**Leg%		F
35	A+M	35	A
	B		B
	C		C
	D		D
	F		**F**
36	A	36	A
	B%		B
	B%		C
	M1		**F1**
	M2		**F2**
37	A%+C+M7+M8	37	A
	B		B
	A%		C
	M1		**F1**
	M2		**F2**
	M3		**F3**
	M4		**F4**
	M5		**F5**
	M6		**F6**
38	A%	38	A
	B		B
	A%		C
	A%		D
	M1		**F1**

2015		2025	
Parcelă	Subparcelă	Parcelă	Subparcelă
38	**M2**	38	**F2**
	M3		**F3**
	M4		**F4**
	M5		**M1**
	A%		**M2**
39	A%+B+C	39	A
	A%		B
	A%		C
	M1		**F1**
	M2		**F2**
	M3		**F3**
	A%		**F4**
	M4		**M**
40	A%+C	40	A
	A%+B%		B
	A%		C
	M1		**F1**
	B%		**F2**
	M2		**M**
41	A%	41	A
	B%		B
	A%+F		C
	D%		D
	B%+E		E
	40A%		F
	B%		G
	M1		**F1**
	M2		**F2**
	B%		**F3**
	M3		**M**
	D%		**N**
42	A	42	A
	B		B
	C		C
	D		D
	E+F		E
	M1		**F1**
	M2		**F2**
43	A%	43	A
	B		B
	A%+C		C
	D		D
	E		E
	F		F
	A%		G
	M		**F**
44	A%+G	44	A
	B%+E		B
	C		C
	D		D
	F		E
	M		M1
	A%		M2
	B%		M3
45	A%	45	A
	M1		**F**
	M2		**M1**
	A%		**M2**
	A%		**M3**
	A%		**M4**
46	A+F+H	46	A
	B		B
	C		C
	D		D
	E		E
	G		F

2015		2025	
Parcelă	Subparcelă	Parcelă	Subparcelă
46	M	46	M
47	A%	47	A
	B+C%		B
	C%		C
	A%		D
48	48%	48	A
			M1
			M2
49	A	49	A
	B%		B
	C		C
	D%		D
	B%		E
	B%+D%		F
	B%		M
50	A+D	50	A
	B		B
	C%+F%		C
	E		D
	C%+F%		M
51	A	51	A
	B		B
52	A%	52	A
	B%		B
	C		C
	D%		D
	A%+B%		E
	A%+B%		F
57	A+M	57	A
	B		B
	C		C
58	A	58	A
	B		B
59	A	59	A
	B%		B
	B%		C
	M1		M1
	M2		M2
60	A+59B%+M3	60	A
	M1		M1
	M2		M2
61	A%+N	61	A
	B		B
	A%+62A%		C
	M1		M1
	M2		M2
62	A%+M3	62	A
	A%+B		B
	A%		C
	N+A%		N
	M1		M1
	M2		M2
63	A%	63	A
	A%+B		B
	M1		F1
	M2		F2
	M3		M
64	A%	64	A
	A%		B
	M		F
	A%		M
67	A%	67	A
	B%		B
	C		C
	B%		D
	M1		F1
	M2		F2
	M3		F3
	M4		F4
	B%		M1
	B%		M2
	A%		M3
68	A%	68	A
	B		B
	A%		M
	N		N
69	A+M3	69	A
	B%		B

2015		2025	
Parcelă	Subparcelă	Parcelă	Subparcelă
69	B%	69	C
	B%		D
	M1		F
	M2		M
	N		N
70	-	70	-
71	A%	71	A
	A%+B+C%		B
	A%		C
	C%		D
72	A%	72	A
	B		B
	C		C
	M1		M1
	M2		M2
	A%		M3
	A%		M4
73	A%	73	A
	A%		B
	M1		M1
	M2		M2
74	A	74	A
	M		F
75	A%	75	A
	A%		B
	M		F
	A%		M
76	A	76	A
	B		B
	C		C
77	A	77	A
	B+C		B
78	A+B	78	-
79	A%	79	A
	A%+B		B
	A%		C
80	A%	80	A
	B%		B
	A%+C%		C
	C%		D
	B%		E
81	-	81	-
82	A%	82	A
	B		B
	C		C
	D		D
	E		E
	A%		F
	M1		F1
	M2		F2
	A%		M
83	A	83	A
	B		B
	C		C
	M1		F1
	M2		F2
	M3		F3
	M4		F4
	M5		F5
84	A	84	A
	B		B
	C		C
	D		D
	E		E
	F		F
	M1		F1
	M2		F2
	M3		F3
	M4		F4
	M5		F5
	M6		F6
85	A%	85	A
	B		B
	C%		C
	D		D
	C%		E
	M0		F
	M1		F1

2015		2025	
Parcelă	Subparcelă	Parcelă	Subparcelă
85	M2	85	F2
	M3		F3
	M4		F4
	M5		F5
	M6		F6
	M7		F7
	M8		F8
	M9		F9
	A%		M
86	A+B+C	86	A
	E		B
	F		C
	D		D
87	A%	87	A
	A%		B
	N		C
88	C	88	C
90	-	90	-
91	A+E%	91	A
	B		B
	C		C
	D		D
	M		F
	E%		N
92	A%	92	A
	B		B
	C		C
	A%		D
93	-	93	-
94	A	94	A
	B%		B
	C		C
	D+F		D
	E		E
	B%		F
	G		G
	H		H
	B%		I
95	A	95	A
	B%		B
	C%		C
	C%+D%		D
96	A%+95B%	96	A
	B		B
	C+95D%		C
	D%		D
	D%		E
	D%		F
	A%		G
97	D	97	A
	A+B		B
	C		C
98	98+99B%	98	-
99	A	99	A
	B%+C		B
100	A%+M	100	A
	B		B
	C		C
	D		D
	A%		E
	A%		F
	E		G
	V		V
101	A%+D+M	101	A
	B		B
	C		C
	A%		D
	E		E
102	A%	102	A
	B		B
	C		C
	A%		D
	A%		E
103	A%	103	A
	B%		B
	B%		C
	A%		D
	A%		E

2015		2025	
Parc-elă	Subparcelă	Parc-elă	Subpar-celă
103	M	103	F
104	A%+C	104	A
	B		B
	M1		F1
	M2		F2
	M3		F3
	M4		F4
	M5		F5
	M6		F6
	M7		M1
	A%		M2
	A%		M3
105	A	105	A
	B%		B
	C+D		C
	V		V
	M1		F1
	M2		F2
	M3		M1
	B%		M2
106	A%+B%	106	A
	B%		B
	A%		C
	M1		F1
	M2		F2
107	A%	107	A
	B%		B
	B%+C		C
	D		D
	E		E
	B%		F
	A%		G
	A%		H
	M		F
108	A+B%	108	A
	B%+C%		B
	C%		C
	B%		D
	M		M
109	A%	109	A
	B%		B
	B%		C
	A%		D
	M1		F1
	M2		F2
	M3		M1
	B%		M2
110	A%	110	A
	B%		B
	B%+C		C
	A%		D
	M	110	M
111	A+B	111	-
112	A	112	A
	B		B
113	A	113	A
	B		B
	C		C
	A%		A
	P%		P
	C		C
	P%		R1
	A%		R2
114	A	114	A
	B		B
115	-	115	-
116	A	116	A
	B		B
117	-	117	-
118	A	118	A
	B%		B
	B%+C		C
	D		D
	R		R
119	A%+M	119	A
	B%		B
	C		C
	D		D

2015		2025	
Parc-elă	Subparcelă	Parc-elă	Subpar-celă
119	A%+B%+E	119	E
	F		F
	G		G
	R		R
120	A	120	A
	B%+M%		B
	C%+E		C
	D		D
	C%		E
	F%		F
	B%+M%		G
121	A	121	A
	B		B
	C%		C
	D		D
	E%+F		E
	C%		F
	G%		G
	H		H
	C%		I
	E%+G%		J
	R		R
	M1		F1
	M2		F2
	M3		M
122	-	122	-
123	A	123	A
	B+K+J+M2		B
	C		C
	D%		D
	D%+E%		E
	E%		F
	E%+F+G		G
	H		H
	I		I
	L		J
	M1		F
	N		N
124	A%+M5	124	A
	A%+B		B
	C%+D%+R2		C
	D%		D
	E		E
	F+G		F
	M		G
	H		H
	I		I
	J		J
	K		K
	L		L
	C%		M
	M1		F1
	M2		F2
	M3		F3
	M4		F4
	C%		F5
	M6		***
	R1		R
125	A	125	A
	B		B
	R		R
126	A	126	A
	B		B
	Omisiune		C
	M		F
127	A	127	A
	M		F
128	A	128	A
	B%+E		B
	C%		C
	D		D
	B%		E
	C%		F
	M		F
	B%		R1
	R		R2
129	A	129	A
	M		F

2015		2025	
Parc-elă	Subparcelă	Parc-elă	Subpar-celă
130	A%+B	130	A
	A%		B
	M		F
131	A%	131	A
	B+M		B
	R		R
	A%		M
137	A%+C+M	137	A
	A%+B		B
	A%		C
	A%+D		D
	M1		F1
	M2		F2
	M3		F3
	M4		F4
	M5		F5
	M6		F6
138	A%	138	A
	A%+B		B
	M1		F1
	M2		F2
	M3		F3
	M4		F4
	M5		F5
	M6		M1
	A%		M2
139	A%+M4	139	A
	A%		B
	M1		F1
	M2		F2
	M3		F3
	A%		M
142	A	142	A
	B+N		N
143	A%	143	A
	B		B
	A%		M
	N		N
144	-	144	-
145	A+B	145	A
	N		N
147	D	147	D
148	D	148	D
149	D	149	D
150	D	150	D
151	F	151	F
152	M%	152	F1
	M%		F2
	M%		F3
	M%		F4
153	M	153	M

* Măsurătoare pe lizieră
** Suprafaţă omisă la amenajarea anterioară.
***Scoatere definitivă

2.3. Planuri de bază utilizate. Ridicări în plan folosite pentru reambularea planurilor de bază

2.3.1. Planuri de bază utilizate

Baza cartografică utilizată pentru determinarea suprafeţelor, aceeaşi ca la amenajarea anterioară, constă din planuri restituite, la scara 1:5000 (foi volante), având curbe de nivel cu echidistanţa de 5 m, întocmite după aerofotografieri din anul 1977.

Pe aceste planuri, respectând normele tehnice în vigoare, s-au transpus toate detaliile necesare amenajamentului: limitele fondului forestier, parcelarul, subparcelarul, bornele, principalele clădiri şi anexe ale gospodăririi silvice, instalaţiile de transport, precum şi alte detalii cu specific forestier. Limitele fondului forestier au fost transpuse folosind culoare verde în cazul pădurilor proprietate publică de stat, respectiv mov pentru fondul forestier retrocedat.

O evidenţă a tuturor planurilor de bază utilizate în cazul Unităţii de Producţie I Tazlăul Sărat, este redată în tabelul 2.3.1.1., unde este prezentată totodată şi suprafaţa fondului forestier proprietate publică de stat cuprinsă în fiecare plan.

Tabelul 2.3.1.1. Planuri de bază utilizate

Nr. crt.	Indicativul planului	Scara planului	Parcele şi subparcele componente	Supraf. fondului forestier (ha)
1	L-35-53-B-b-4-III	1:5000	113%, 114%, 115%, 116, 117%, 118%.	98.69
2	L-35-53-B-d-1-I		104%, 105%, 106%, 107%, 108%, 109%, 110%.	114.55
3	L-35-53-B-d-1-II		97%, 98%, 99%, 100%, 101%, 102%, 103%, 104%, 105%, 106%, 109%, 110%, 111, 112, 149%.	256.57
4	L-35-53-B-d-1-III		80%, 81%, 82%, 84%, 85%, 104%, 105%, 106%, 107%, 108%, 153%.	166.98
5	L-35-53-B-d-1-IV		69%, 70%, 71%, 72%, 73%, 75%, 76%, 77%, 78%, 79%, 80%, 81%, 82%, 83, 84%, 85%, 86 - 88, 99%, 100%, 101%, 102%, 103%, 104%, 148%, 152.	464.76
6	L-35-53-B-d-2-I		93%, 94%, 95, 96%, 97%, 98%, 99%, 113%, 114%, 115%, 117%, 118%, 119, 120%, 121%, 122, 123%, 124%, 125, 126%, 127%, 128%, 149%, 150.	412.33
7	L-35-53-B-d-2-II		120%, 121%, 123%, 124%, 128%, 129, 130%.	83.92
8	L-35-53-B-d-2-III		64%, 67%, 68%, 69%, 70%, 71%, 90 - 92, 93%, 94%, 96%, 99%, 124%, 126%, 127%, 128%, 148%.	255.86
9	L-35-53-B-d-2-IV		128%, 130%, 131.	26.80
10	L-35-53-B-d-3-1		76%, 77%, 79%, 80%, 153%.	31.98
11	L-35-53-B-d-3-II		42%, 43, 44%, 45%, 46%, 47%, 48%, 59%, 60%, 69%, 72%, 73%, 74, 75%, 76%, 77%, 78%, 79%, 80%, 147%, 153%.	506.47
12	L-35-53-B-d-3-III		40%	2.16
13	L-35-53-B-d-3-IV		21%, 33%, 34%, 35%, 36, 37%, 38%, 39, 40%, 41, 42%, 44%, 45%, 46%, 47%, 48%, 147%.	432.34
14	L-35-53-B-d-4-I		47%, 48%, 51%, 52%, 57, 58, 59%, 60%, 61 - 63, 64%, 67%, 68%, 69%, 138%.	381.47
15	L-35-53-B-d-4-II		137, 138%, 142%.	87.17
16	L-35-53-B-d-4-III		19%, 20%, 24, 25%, 26%, 27%, 28, 29%, 30 - 32, 33%, 37%, 38%, 44%, 45%, 47%, 48%, 49, 50, 51%, 52%, 138%, 147%.	281.59
17	L-35-53-B-d-4-IV		26%, 27%, 29%, 138%, 142%, 143, 144, 145%.	112.90
18	L-35-53-D-b-1-II		12%, 13%, 14%, 15%, 20%, 21%, 34%, 35%.	198.42
19	L-35-53-D-b-1-IV		7.	1.17
20	L-35-53-D-b-2-I		12%, 13%, 14%, 15%, 18%, 19%, 20%, 21%, 25%, 26%.	130.59
21	L-35-53-D-b-2-II		17, 18%, 25%, 26%, 139, 145%.	48.11
22	L-35-53-D-b-2-IV		16.	6.23
23	L-35-54-C-a-1-I		151.	0.40
			TOTAL	4101.46

2.3.2. Ridicări în plan folosite pentru reambularea planurilor de bază

Pentru trasarea corectă a noilor subparcele şi a limitelor de fond forestier proprietate publică de stat, s-au executat ridicări în plan cu G.P.S., totalizând o lungime de 42.41 km cu 1212 puncte.

Măsurătorile topografice s-au sprijinit pe borne parcelare, confluenţe de pâraie şi alte detalii evidente din teren şi au fost raportate la scara planurilor, pe care s-au transpus.

2.4. Suprafaţa fondului forestier

Suprafaţa actuală a fondului forestier proprietate publică a statului, din actuala Unitate de Producţie I Tazlăul Sărat, este de 4101.46 ha, cu 30.03 ha mai mică decât cea de la amenajarea anterioară- şi a fost cauzată de:

- măsurătorile efectuate în teren şi a întabulărilor;
- operării unor acte prin care s-au scos definitiv suprafeţe din fond forestier (Decrete prezidenţiale, Hotărâri ale consillilor de miniştri), care au fost omise la revizuirile anterioare ale amenajamentului;
- actualizărea bazei cartografice (corectarea erorilor de echipare a planurilor de bază);
- unor erori în înscrierea suprafeţelor în amenajamentul anterior.

2.4.1. Determinarea suprafeţelor

Suprafaţa parcelelor şi subparcelelor a fost determinată analitic, prin cartografie digitală, în sistem G.I.S. Situaţia comparativă a suprafeţei unităţii studiate la revizuirea anterioară şi actuală este prezentată în tabelul 2.4.1.1.

Tabelul 2.4.1.1. Justificarea diferenţei de suprafaţă

Suprafeţe: (ha)																	
		Total	Justificări ieşiri:								Justificări intrări:						
Veche	Nouă	-	Cu acte legale	Compensări între ocoale	Compensări între U.P.	Erori înscriere suprafeţe în amenajament	Compensări între parcele	Actualizare bază cartografică (erori de echipare)	Corectare limite (măsurători, intabulări)	Total	Actualizare bază cartografică (erori de echipare	Compensări între U.P.	Compensări între parcele	Studiu adiţional	Compensări între ocoale	Corectare limite (măsurători, intabulări)	Total
4131.49	4101.46	30.03	17.72	2.00	2.73	1.72	117.80	8.84	38.80	189.61	7.08	4.29	117.80	0.68	3.07	26.66	159.58

Modificările de suprafaţă sunt prezentate detaliat în evidenţa 2.4.2.

2.4.2. Evidenţa mişcărilor de suprafaţă din fondul forestier

Documentul de aprobare:			Scopul modificării efectuate, denumirea unităţilor implicate în schimb. Modificări de altă natură	Unităţi amenajistice	Modificări ale fondului forestier proprietate publică a statului:						Observaţii:	
					Definitive:			Temporare:				
Felul documentului	Nr.	Data			Intrări (ha)	Ieşiri (ha)	Sold (ha)	Suprafaţa (ha)	Termen (ani)	Data reprimirii	Defrişări fără scoatere din fondul forestier (ha)	Semnătura şefului de ocol
			Suprafaţa la 1.01.2015				4131.49					
			Studiu adiţional (corectarea limitei dintre O.S. Moineşti şi O.S. Comăneşti)		0.68		4132.17					
			Suprafeţe scoase temporar									
[redacted]	[redacted]	[redacted]	[redacted]	15F				0.0900	10	12.06.2029		
			[redacted]	19F				0.0990	10	12.06.2029		
			[redacted]	20F1				0.0860	10	12.06.2029		
			[redacted]	20F2				0.0780	10	12.06.2029		
			[redacted]	20F3				0.0860	10	12.06.2029		
			[redacted]	21F1				0.0840	10	12.06.2029		
			[redacted]	21F2				0.1011	10	12.06.2029		
			[redacted]	21F3				0.0840	10	12.06.2029		

Documentul de aprobare:			Scopul modificării efectuate, denumirea unităţilor implicate în schimb. Modificări de altă natură	Unităţi amenajistice	Modificări ale fondului forestier proprietate publică a statului:						Observaţii:	
					Definitive:			Temporare:				
Felul documentului	Nr.	Data			Intrări (ha)	Ieşiri (ha)	Sold (ha)	Suprafaţa (ha)	Termen (ani)	Data reprimirii	Defrişări fără scoatere din fondul forestier (ha)	Semnătura şefului de ocol
			[redacted]	21F4				0.0864	10	12.06.2029		
			[redacted]	21F5				0.1030	10	12.06.2029		
			[redacted]	26F1				0.1000	10	12.06.2029		
			[redacted]	26F2				0.1025	10	12.06.2029		
			[redacted]	26F3				0.0864	10	12.06.2029		
			[redacted]	26F4				0.3030	10	12.06.2029		
			[redacted]	26F5				0.0470	10	12.06.2029		
			[redacted]	26F6				0.2308	10	12.06.2029		
			[redacted]	35F				0.0500	10	03.12.2029		
			[redacted]	36F1				0.1039	10	12.06.2029		
			[redacted]	36F2				0.0072	10	18.06.2029		
			[redacted]	37F1				0.1520	10	17.06.2029		
			[redacted]	37F2				0.1032	10	12.06.2029		
			[redacted]	37F3				0.0080	10	19.06.2029		
			[redacted]	37F4				0.0150	10	19.06.2029		
			[redacted]	37F5				0.0080	10	12.06.2029		
			[redacted]	37F6				0.0150	10	12.06.2029		
			[redacted]	38F1				0.4207	10	19.06.2029		
			[redacted]	38F2				0.0958	10	18.06.2029		
			[redacted]	38F3				0.1393	10	19.06.2029		
			[redacted]	38F4				0.5728	10	12.06.2029		
			[redacted]	39F1				0.2227	10	12.06.2029		
			[redacted]	39F2				0.1114	10	12.06.2029		
			[redacted]	39F3				0.1343	10	12.06.2029		
			[redacted]	39F4				0.2895	10	12.06.2029		
			[redacted]	40F1				0.3396	10	12.06.2029		

Documentul de aprobare:			Scopul modificării efectuate, denumirea unităţilor implicate în schimb. Modificări de altă natură	Unităţi amenajistice	Modificări ale fondului forestier proprietate publică a statului:						Observaţii:	
					Definitive:			Temporare:				
Felul documentului	Nr.	Data			Intrări (ha)	Ieşiri (ha)	Sold (ha)	Suprafaţa (ha)	Termen (ani)	Data reprimirii	Defrişări fără scoatere din fondul forestier (ha)	Semnătura şefului de ocol
[redacted]	[redacted]		[redacted]	40F2				0.1963	10	31.12.2028		
[redacted]	[redacted]		[redacted]	41F1				0.0528	10	12.06.2029		
			[redacted]	41F2				0.0913	10	12.06.2029		
[redacted]	[redacted]		[redacted]	41F3				0.2212	10	01.09.2029		
			[redacted]	42F1				0.0117	10	12.06.2029		
			[redacted]	42F2				0.0502	10	12.06.2029		
			[redacted]	43F				0.1677	10	12.06.2029		
			[redacted]	45F				0.0647	10	12.06.2029		
			[redacted]	63F1				0.1039	10	12.06.2029		
			[redacted]	63F2				0.0860	10	12.06.2029		
			[redacted]	64F				0.0605	10	12.06.2029		
			[redacted]	67F1				0.0600	10	12.06.2029		
			[redacted]	67F2				0.0570	10	17.06.2029		
			[redacted]	67F3				0.0120	10	12.06.2029		
[redacted]	[redacted]		[redacted]	67F4				0.0100	10	12.06.2029		
			[redacted]	69F				0.0120	10	19.06.2029		
			[redacted]	74F				0.0583	10	12.06.2029		
			[redacted]	75F				0.0285	10	12.06.2029		
			[redacted]	82F1				0.2722	10	12.06.2029		
			[redacted]	82F2				0.1343	10	12.06.2029		
			[redacted]	83F1				0.1342	10	12.06.2029		
			[redacted]	83F2				0.0114	10	12.06.2029		
			[redacted]	83F3				0.4263	10	19.06.2029		
			[redacted]	83F4				0.1951	10	12.06.2029		
			[redacted]	83F5				0.0975	10	12.06.2029		
			[redacted]	84F1				0.0063	10	12.06.2029		

Documentul de aprobare:			Scopul modificării efectuate, denumirea unităţilor implicate în schimb. Modificări de altă natură	Unităţi amenajistice	Modificări ale fondului forestier proprietate publică a statului:						Observaţii:	
					Definitive:			Temporare:				
Felul documentului	Nr.	Data			Intrări (ha)	Ieşiri (ha)	Sold (ha)	Suprafaţa (ha)	Termen (ani)	Data reprimirii	Defrişări fără scoatere din fondul forestier (ha)	Semnătura şefului de ocol
			[redacted]	84F2				0.0229	10	12.06.2029		
			[redacted]	84F3				0.1376	10	12.06.2029		
			[redacted]	84F4				0.1454	10	12.06.2029		
			[redacted]	84F5				0.0171	10	19.06.2029		
			[redacted]	84F6				0.1036	10	12.06.2029		
			[redacted]	85F1				0.1037	10	12.06.2029		
			[redacted]	85F2				0.0470	10	12.06.2029		
			[redacted]	85F3				0.0620	10	19.06.2029		
			[redacted]	85F4				0.0167	10	12.06.2029		
			[redacted]	85F5				0.1583	10	19.06.2029		
			[redacted]	85F6				0.0883	10	12.06.2029		
			[redacted]	85F7				0.0103	10	12.06.2029		
			[redacted]	85F8				0.1158	10	12.06.2029		
[redacted]	[redacted]		[redacted]	85F9				0.1684	10	12.06.2029		
			[redacted]	85F				0.1018	10	12.06.2029		
			[redacted]	91F				0.0714	10	12.06.2029		
			[redacted]	103F				0.0302	10	19.06.2029		
			[redacted]	104F1				0.1519	10	12.06.2029		
			[redacted]	104F2				0.0568	10	12.06.2029		
			[redacted]	104F3				0.0117	10	19.06.2029		
			[redacted]	104F4				0.1356	10	12.062029		
			[redacted]	104F5				0.1032	10	12.06.2029		
			[redacted]	104F6				0.1264	10	10.06.2029		
			[redacted]	105F1				0.1118	10	17.06.2029		
			[redacted]	105F2				0.0265	10	12.06.2029		
			[redacted]	106F1				0.1760	10	12.06.2029		

Documentul de aprobare:			Scopul modificării efectuate, denumirea unităţilor implicate în schimb. Modificări de altă natură	Unităţi amenajistice	Modificări ale fondului forestier proprietate publică a statului:						Observaţii:	
					Definitive:			Temporare:				
Felul documentului	Nr.	Data			Intrări (ha)	Ieşiri (ha)	Sold (ha)	Suprafaţa (ha)	Termen (ani)	Data reprimirii	Defrişări fără scoatere din fondul forestier (ha)	Semnătura şefului de ocol
			[redacted]	106F2				0.4639	10	12.06.2029		
			[redacted]	107F				0.5224	10	12.06.2029		
			[redacted]	109F1				0.2327	10	17.06.2029		
			[redacted]	109F2				0.1016	10	12.06.2029		
			[redacted]	121F1				0.1260	10	18.06.2029		
			[redacted]	121F2				0.0837	10	12.06.2029		
			[redacted]	123F1				0.1230	10	12.06.2029		
			[redacted]	124F1				0.1160	10	12.06.2029		
			[redacted]	124F2				0.0864	10	12.06.2029		
			[redacted]	124F3				0.0311	10	12.06.2029		
			[redacted]	124F4				0.0171	10	12.06.2029		
			[redacted]	124F5				0.0550	10	12.06.2029		
			[redacted]	124F6				0.0600	10	12.06.2029		
[redacted]	[redacted]		[redacted]	127F				0.0864	10	12.06.2029		
			[redacted]	128F				0.1020	10	12.06.2029		
			[redacted]	129F				0.1292	10	12.06.2029		
			[redacted]	130F				0.1165	10	12.06.2029		
			[redacted]	137F1				0.0900	10	12.06.2029		
			[redacted]	137F2				0.0880	10	12.06.2029		
			[redacted]	137F3				0.0900	10	12.06.2029		
			[redacted]	137F4				0.0600	10	17.06.2029		
			[redacted]	137F5				0.0780	10	19.06.2019		
			[redacted]	137F6				0.0860	10	12.06.2029		
			[redacted]	138F1				0.0990	10	12.06.2029		
			[redacted]	138F2				0.0750	10	12.06.2029		
			[redacted]	138F3				0.0864	10	12.06.2029		

Documentul de aprobare:			Scopul modificării efectuate, denumirea unităţilor implicate în schimb. Modificări de altă natură	Unităţi amenajistice	Modificări ale fondului forestier proprietate publică a statului:						Observaţii:	
					Definitive:			Temporare:				
Felul documentului	Nr.	Data			Intrări (ha)	Ieşiri (ha)	Sold (ha)	Suprafaţa (ha)	Termen (ani)	Data reprimirii	Defrişări fără scoatere din fondul forestier (ha)	Semnătura şefului de ocol
			[redacted]	138F4				0.0860	10	12.06.2029		
			[redacted]	138F5				0.0860	10	12.06.2019		
			[redacted]	139F1				0.3615	10	12.06.2029		
			[redacted]	139F2				0.1030	10	12.06.2029		
			[redacted]	139F3				0.0860	10	12.06.2029		
[redacted]	[redacted]		[redacted]	151F				0.4000	29	29.05.2051		
			[redacted]	152F1				0.0225	10	18.06.2029		
			[redacted]	152F2				0.1821	10	18.06.2029		
			[redacted]	152F3				0.1827	10	18.06.2029		
			[redacted]	152F4				0.4503	10	18.06.2029		
			Total					14.6429				
			Suprafaţa U.P. I Tazlăul Sărat la 31.12.2024				4132.17	14.6429				
			Suprafeţe scoase definitiv înainte de anul 1989 în baza unor acte normative (Decrete prezinenţiale, Hotărâri ale consiliior de miniştrii), care au fost omise începând cu revizuirea amenajamentului din anul 1995.									
[redacted]			[redacted]	12%		0.63	4131.54					
				13%		0.09	4131.45					
				21%		0.11	4131.34					
				25%		0.05	4131.29					
				29%		0.22	4131.07					
				30%		0.43	4130.64					
				31%		0.75	4129.89					
				32%		0.08	4129.81					
				34%		0.19	4129.62					
				37%		0.19	4129.43					
				38%		0.02	4129.41					
				39%		0.06	4129.35					

Documentul de aprobare:			Scopul modificării efectuate, denumirea unităţilor implicate în schimb. Modificări de altă natură	Unităţi amenajistice	Modificări ale fondului forestier proprietate publică a statului:						Observaţii:	
					Definitive:			Temporare:				
Felul documentului	Nr.	Data			Intrări (ha)	Ieşiri (ha)	Sold (ha)	Suprafaţa (ha)	Termen (ani)	Data reprimirii	Defrişări fără scoatere din fondul forestier (ha)	Semnătura şefului de ocol
[redacted]	[redacted]	[redacted]	Sector petrolier	40%		0.41	4128.94					
[redacted]	[redacted]	[redacted]		41%		0.58	4128.36					
[redacted]	[redacted]	[redacted]		42%		0.24	4128.12					
[redacted]	[redacted]	[redacted]		43%		0.16	4127.96					
[redacted]	[redacted]	[redacted]		44%		0.28	4127.68					
[redacted]	[redacted]	[redacted]		45%		0.05	4127.63					
[redacted]	[redacted]	[redacted]		46%		0.14	4127.49					
[redacted]	[redacted]	[redacted]		47%		0.38	4127.11					
[redacted]	[redacted]	[redacted]		48%		0.29	4126.82					
[redacted]	[redacted]	[redacted]		49%		0.01	4126.81					
[redacted]	[redacted]	[redacted]		59%		0.16	4126.65					

Documentul de aprobare:			Scopul modificării efectuate, denumirea unităţilor implicate în schimb. Modificări de altă natură	Unităţi amenajistice	Modificări ale fondului forestier proprietate publică a statului:						Observaţii:	
					Definitive:			Temporare:				
Felul documentului	Nr.	Data			Intrări (ha)	Ieşiri (ha)	Sold (ha)	Suprafaţa (ha)	Termen (ani)	Data reprimirii	Defrişări fără scoatere din fondul forestier (ha)	Semnătura şefului de ocol
[redacted]	[redacted]	[redacted]	Sector petrolier									
[redacted]	[redacted]	[redacted]		60%		0.13	4126.52					
[redacted]	[redacted]	[redacted]		61%		1.10	4125.42					
[redacted]	[redacted]	[redacted]		62%		0.32	4125.10					
[redacted]	[redacted]	[redacted]		63%		0.16	4124.94					
[redacted]	[redacted]	[redacted]		64%		0.38	4124.56					
[redacted]	[redacted]	[redacted]		67%		0.04	4124.52					
[redacted]	[redacted]	[redacted]		68%		0.89	4123.63					
[redacted]	[redacted]	[redacted]		69%		0.03	4123.60					
[redacted]	[redacted]	[redacted]		70%		0.01	4123.59					
[redacted]	[redacted]	[redacted]		72%		0.13	4123.46					

Documentul de aprobare:			Scopul modificării efectuate, denumirea unităţilor implicate în schimb. Modificări de altă natură	Unităţi amenajistice	Modificări ale fondului forestier proprietate publică a statului:						Observaţii:	
					Definitive:			Temporare:				
Felul documentului	Nr.	Data			Intrări (ha)	Ieşiri (ha)	Sold (ha)	Suprafaţa (ha)	Termen (ani)	Data reprimirii	Defrişări fără scoatere din fondul forestier (ha)	Semnătura şefului de ocol
[redacted]	[redacted]	[redacted]	Sector petrolier									
[redacted]	[redacted]	[redacted]		73%		0.93	4122.53					
[redacted]	[redacted]	[redacted]		74%		0.38	4122.15					
[redacted]	[redacted]	[redacted]		77%		0.17	4121.98					
[redacted]	[redacted]	[redacted]		78%		0.48	4121.50					
[redacted]	[redacted]	[redacted]		79%		0.49	4121.01					
[redacted]	[redacted]	[redacted]		80%		0.81	4120.20					
[redacted]	[redacted]	[redacted]		81%		0.12	4120.08					
[redacted]	[redacted]	[redacted]		82%		0.12	4119.96					
[redacted]	[redacted]	[redacted]		84%		0.18	4119.78					
[redacted]	[redacted]	[redacted]		85%		0.34	4119.44					
[redacted]	[redacted]	[redacted]		91%		0.65	4118.79					
[redacted]	[redacted]	[redacted]		99%		0.12	4118.67					
[redacted]	[redacted]	[redacted]		100%		1.13	4117.54					
[redacted]	[redacted]	[redacted]		101%		0.42	4117.12					
[redacted]	[redacted]	[redacted]		104%		0.28	4116.84					
[redacted]	[redacted]	[redacted]		105%		0.21	4116.63					

Documentul de aprobare:			Scopul modificării efectuate, denumirea unităţilor implicate în schimb. Modificări de altă natură	Unităţi amenajistice	Modificări ale fondului forestier proprietate publică a statului:						Observaţii:	
					Definitive:			Temporare:				
Felul documentului	Nr.	Data			Intrări (ha)	Ieşiri (ha)	Sold (ha)	Suprafaţa (ha)	Termen (ani)	Data reprimirii	Defrişări fără scoatere din fondul forestier (ha)	Semnătura şefului de ocol
H.C.M.	[redacted]											
[redacted]	[redacted]	[redacted]										
[redacted]	[redacted]	[redacted]		107%		0.14	4116.49					
[redacted]	[redacted]	[redacted]	[redacted]	108%		1.48	4115.01					
[redacted]	[redacted]	[redacted]		121%		0.24	4114.77					
[redacted]	[redacted]	[redacted]		123%		0.13	4114.64					
[redacted]	[redacted]	[redacted]		131%		0.06	4114.58					
[redacted]	[redacted]	[redacted]		137%		0.10	4114.48					
[redacted]	[redacted]	[redacted]		138%		0.03	4114.45					
				Total		**17.72**	**4114.45**					
			Corectarea limitelor fondului forestier în baza măsurătorilor realizateipe hotare materializate în teren şi /sau a întabulărilor									
				7	0.17		4114.62					
				15%		1.29	4113.33					
				16		1.45	4111.88					
				17		0.12	4111.76					
				18%		2.26	4109.50					
				19%		0.76	4108.74					
				20%	0.33		4109.07					
				24%		1.73	4107.34					
				25%		2.75	4104.59					
				26%		0.49	4104.10					
				27%		0.22	4103.88					
				28		0.19	4103.69					
				30%		0.04	4103.65					
				31%		0.87	4102.78					
				32%		0.24	4102.54					
				33%		2.26	4100.28					
				34%	2.94		4103.22					
				50%		1.38	4101.84					
				51%	0.38		4102.22					
				52%		0.34	4101.88					
				63%	4.44		4106.32					
				64%	1.45		4107.77					
				67%		0.49	4107.28					
				71%	0.04		4107.32					
				86%		1.50	4105.82					
				87%		4.65	4101.17					
				88%	0.01		4101.18					

Documentul de aprobare:			Scopul modificării efectuate, denumirea unităţilor implicate în schimb. Modificări de altă natură	Unităţi amenajistice	Modificări ale fondului forestier proprietate publică a statului:						Observaţii:	
					Definitive:			Temporare:				
Felul documentului	Nr.	Data			Intrări (ha)	Ieşiri (ha)	Sold (ha)	Suprafaţa (ha)	Termen (ani)	Data reprimirii	Defrişări fără scoatere din fondul forestier (ha)	Semnătura şefului de ocol
				90	0.62		4101.80					
				91%		0.22	4101.58					
				92%	0.14		4101.72					
				94%		0.18	4101.54					
				95%		0.33	4101.21					
				96%		0.63	4100.58					
				97%	1.50		4102.08					
				99%	0.34		4102.42					
				100%	0.03		4102.45					
				105%	1.01		4103.46					
				113%		4.21	4099.25					
				118%		0.76	4098.49					
				119%		0.70	4097.79					
				121%		0.59	4097.20					
				123%	0.90		4098.10					
				124%	0.35		4098.45					
				125	0.38		4098.83					
				127		0.25	4098.58					
				128%	2.38		4100.96					
				129%		6.01	4094.95					
				130%	0.83		4095.78					
				131%		0.16	4095.62					
				137%	3.17		4098.79					
				138%		1.52	4097.27					
				139%	4.88		4102.15					
				142		0.07	4102.08					
				143		0.13	4101.95					
				148	0.15		4102.10					
				149	0.18		4102.28					
				150	0.03		4102.31					
				152		0.01	4102.30					
				153	0.01		4102.31					
				Total	**26.66**	**38.80**	**4102.31**					
			Actualizare bază cartografică (corectare erori echipare planuri de bază)									
				126%	0.15		4102.46					
				144		8.84	4093.62					
				145	6.93		4100.55					
				Total	**7.08**	**8.84**	**4100.55**					
			Corectarea limitelor parcelare pe limita de U.P. (Compensare între U.P.)									
			U.P. II	110%	0.94		4101.49					
			U.P. II	111%	0.06		4101.55					
			U.P. II	113%		2.52	4099.03					
			U.P. II	115%		0.21	4098.82					
			U.P..II/.VI	116%	0.17		4098.99					
			U.P. III	120%	0.78		4099.77					
			U.P. III	121%	0.99		4100.76					
			U.P. III	123%	1.14		4101.90					
			U.P. III	130%	0.21		4102.11					
			U.P. III	**Total**	**4.29**	**2.73**	**4102.11**					
			Erori înscriere suprafeţe în amenajamnt									
				24%		0.72	4101.39					
				112%		1.00	4100.39					
				Total		**1.72**	**4100.39**					
			Corectarea limitelor parcelare pe limita cu O.S. COMĂNEŞTI									
				12%	1.85		4102.24					
				13%	0.01		4102.25					
				14%	0.16		4102.41					
				35%	0.83		4103.24					
				36%		0.01	4103.23					
				39%		0.17	4103.06					
				41%		0.08	4102.98					
				42%		0.14	4102.84					
[redacted]				43%		0.37	4102.47					
				76%		0.06	4102.41					
				77%		0.03	4102.38					
				79%	0.03		4102.41					
				80%		0.03	4102.38					
				81%		0.04	4102.34					
				82%	0.19		4102.53					
				104%		0.04	4102.49					
				105%		0.12	4102.37					
				107%		0.36	4102.01					

Documentul de aprobare:			Scopul modificării efectuate, denumirea unităţilor implicate în schimb. Modificări de altă natură	Unităţi amenajistice	Modificări ale fondului forestier proprietate publică a statului:						Observaţii:	
					Definitive:			Temporare:				
Felul documentului	Nr.	Data			Intrări (ha)	Ieşiri (ha)	Sold (ha)	Suprafaţa (ha)	Termen (ani)	Data reprimirii	Defrişări fără scoatere din fondul forestier (ha)	Semnătura şefului de ocol
Proces Verbal	17419	04.11.2024		108%		0.55	4101.46					
				Total	**3.07**	**2.00**	**4101.46**					
			Corectarea limitelor parcelare în baza măsurătorilor (compensare între parcele)									
				12%		0.28	4101.18					
				13%		5.45	4095.73					
				14%	6.15		4101.88					
				15%	0.35		4102.23					
				18%	0.36		4102.59					
				19%		1.75	4100.84					
				20%		0.48	4100.36					
				21%	2.40		4102.76					
				25%	0.09		4102.85					
				26%		8.23	4094.62					
				27%	1.96		4096.58					
				29%		4.47	4092.11					
				31%	0.36		4092.47					
				32%	0.41		4092.88					
				33%		0.34	4092.54					
				34%	0.72		4093.26					
				35%		0.6	4092.66					
				36%		1.06	4091.60					
				37%		1.95	4089.65					
				38%	1.55		4091.20					
				39%	2.63		4093.83					
				40%		8.75	4085.08					
				41%	9.21		4094.29					
				42%		0.22	4094.07					
				43%		3.91	4090.16					
				44%	1.34		4091.50					
				45%	0.21		4091.71					
				46%	1.28		4092.99					
				47%		2.14	4090.85					
				48%		1.39	4089.46					
				49%	2.34		4091.80					
				50%	0.36		4092.16					
				51%		4.01	4088.15					
				52%	2.60		4090.75					
				57	2.33		4093.08					
				58	0.13		4093.21					
				59%		12.2	4081.01					
				60%	11.4		4092.41					
				61%	1.02		4093.43					
				62%		4.38	4089.05					
				63%	4.05		4093.10					
				64%		0.11	4092.99					
				67%	0.45		4093.44					
				68%	0.57		4094.01					
				69%		1.24	4092.77					
				70%	0.63		4093.40					
				71%		0.41	4092.99					
				72%	0.94		4093.93					
				73%	0.42		4094.35					
				74%	4.8		4099.15					
				75	7.01		4106.16					
				76%	0.55		4106.71					
				77%		10.34	4096.37					
				78%	5.22		4101.59					
				79%		12.77	4088.82					
				80%	6.40		4095.22					
				81%	0.12		4095.34					
				82%		1.54	4093.80					
				83	3.04		4096.84					
				84%		0.98	4095.86					
				85%		1.11	4094.75					
				86%	1.07		4095.82					
				87%		0.45	4095.37					
				88%		0.02	4095.35					
				91%		0.18	4095.17					
				92%	1.24		4096.41					
				93		3.07	4093.34					
				94%	0.27		4093.61					
				95%		3.07	4090.54					
				96%	2.08		4092.62					
				97%	0.53		4093.15					
				98	3.38		4096.53					
				99%		3.04	4093.49					

Documentul de aprobare:			Scopul modificării efectuate, denumirea unităţilor implicate în schimb. Modificări de altă natură	Unităţi amenajistice	Modificări ale fondului forestier proprietate publică a statului:						Observaţii:	
					Definitive:			Temporare:				
Felul documentului	Nr.	Data			Intrări (ha)	Ieşiri (ha)	Sold (ha)	Suprafaţa (ha)	Termen (ani)	Data reprimirii	Defrişări fără scoatere din fondul forestier (ha)	Semnătura şefului de ocol
				100%	1.69		4095.18					
				101%	0.37		4095.55					
				102		0.58	4094.97					
				103	0.97		4095.94					
				104%		0.24	4095.70					
				105%		0.11	4095.59					
				106	0.78		4096.37					
				107%		1.23	4095.14					
				109		0.88	4094.26					
				110%	2.25		4096.51					
				111%		1.23	4095.28					
				112%		0.02	4095.26					
				113%		2.73	4092.53					
				114		2.71	4089.82					
				115%	6.37		4096.19					
				116%		0.83	4095.36					
				117	0.37		4095.73					
				118%		0.94	4094.79					
				119%	1.11		4095.90					
				120%		0.79	4095.11					
				121%		0.17	4094.94					
				123%	0.16		4095.10					
				124%	0.29		4095.39					
				126%		1.19	4094.20					
				128%	0.20		4094.40					
				129%		0.19	4094.21					
				130%	0.07		4094.28					
				137%	4.52		4098.80					
				138%		4.02	4094.78					
				139%	6.68		4101.46					
				Total	**117.80**	**117.80**	**4101.46**					
			Suprafaţa la 1.01.2025				**4101.46**	**14.6429**				

Documentul de aprobare:			Scopul modificării efectuate, denumirea unităţilor implicate în schimb. Modificări de altă natură	Unităţi amenajistice	Modificări ale fondului forestier proprietate publică a statului:						Observaţii:	
					Definitive:			Temporare:			Defrişări fără scoatere din fondul forestier (ha)	Semnătura şefului de ocol
Felul documentului	Nr.	Data			Intrări (ha)	Ieşiri (ha)	Sold (ha)	Suprafaţa (ha)	Termen (ani)	Data reprimirii		

Documentul de aprobare:			Scopul modificării efectuate, denumirea unităţilor implicate în schimb. Modificări de altă natură	Unităţi amenajistice	Modificări ale fondului forestier proprietate publică a statului:						Observaţii:	
					Definitive:			Temporare:				
Felul documentului	Nr.	Data			Intrări (ha)	Ieşiri (ha)	Sold (ha)	Suprafaţa (ha)	Termen (ani)	Data reprimirii	Defrişări fără scoatere din fondul forestier (ha)	Semnătura şefului de ocol

Documentul de aprobare:			Scopul modificării efectuate, denumirea unităţilor implicate în schimb. Modificări de altă natură	Unităţi amenajistice	Modificări ale fondului forestier proprietate publică a statului:						Observaţii:	
					Definitive:			Temporare:				
Felul documentului	Nr.	Data			Intrări (ha)	Ieşiri (ha)	Sold (ha)	Suprafaţa (ha)	Termen (ani)	Data reprimirii	Defrişări fără scoatere din fondul forestier (ha)	Semnătura şefului de ocol

Nota* - Se cunoaşte suprafaţa scoasă la nivel de parcelă pentru fiecare act, dar nu se ştie poziţia în cadrul parcelei.

2.4.3. Utilizarea fondului forestier

Terenurile din fondul forestier al acestei unităţi de producţie au următoarele folosinţe:

Tabelul 2.4.3.1. Utilizarea fondului forestier

Simbol	Categoria de folosinţă forestieră:	Suprafaţa:			
		Grupa I (ha)	Grupa II (ha)	Total ha	Total %
P.	Fond forestier total	1212.19	2827.33	4101.46	100
P.D.	Terenuri acoperite cu pădure	1210.47	2822.94	4033.41	98
P.C.	Terenuri care servesc nevoilor de cultură	-	-	1.22	-
P.S.	Terenuri care servesc nevoilor de producţie silvică	-	-	2.82	-
P.A.	Terenuri care servesc nevoilor de administraţiei forestiere	-	-	14.19	-
P.I.	Terenuri afectate împăduririi	1.72	4.39	6.11	-
P.N.	Terenuri neproductive	-	-	17.80	1
P.T.	Terenuri scoase temporar din fondul forestier şi nereprimite	-	-	25.91	1

Suprafaţa unităţii de producţie analizate este în prezent de 4101.46 ha, iar suprafaţa de teren acoperită cu pădure este de 4033.41 ha. Rezultă deci un indice de utilizare a fondului forestier de 98%.

Terenurile care servesc nevoilor de cultură includ o pepinieră (u.a.:113**P**), cu suprafaţa de 1.22 ha.

Suprafaţa de 2.82 ha necesară producţiei silvice este constituită din două terenuri destinate hranei vânatului (u.a. 100**V** şi 105**V**).

Din totalul de 14.19 ha, care alcătuiesc terenurile destinate administraţiei forestiere, 1.09 ha sunt reprezentate de spaţiile de cazare a personalului silvic, 4.69 ha sunt reprezentate de culoare pentru linii electrice de înaltă tensiune, 0.75 ha sunt terenuri cultivate pentru nevoile administraţiei, iar drumurile forestiere însumează 7.66 ha.

În cadrul terenurilor afectate împăduririi, sunt incluse trei unităţii amenajistice: 94 A, 96 G şi 107 F, cu suprafaţa de 6.11 ha.

Terenurile neproductive însumează o suprafaţă de 17.80 ha, constituite din stâcării, bolovănişuri, râpe şi smârcuri.

Terenurile scoase temporar din fondul forestier şi neprimite alcătuiesc 25.91 ha, din care 14.64 ha sunt reprezenatate de transmiteri temporare şi 11.27 ha sunt ocupaţii şi litigii.

2.4.4. Evidenţa fondului forestier pe destinaţii şi deţinători

Fond fun-ciar	DENUMIREA INDICATORILOR	COD	TOTAL (ha)	M.M.A.P. (ha)	ALTI DEŢINĂTORI (ha)
-	FONDUL FORESTIER - TOTAL	(P)	4101.46	4101.46	-
1	TERENURI ACOPERITE CU PĂDURE	(PD)	4033.41	4033.41	-
101	RAŞINOASE	(PDR)	2004.77	2004.77	-
102	FOIOASE	(PDF)	2028.64	2028.64	-
103	RĂCHITĂRII (CULTIVATE ŞI NATURALE)	(PDS)	-	-	-
2	TERENURI CARE SERVESC NEVOILOR DE CULTURĂ	(PC)	1.22	1.22	-
201	PEPINIERE	(PCP)	1.22	1.22	-
202	PLANTAJE	(PCJ)	-	-	-
203	COLECŢII DENDROLOGICE	(PCD)	-	-	-
3	TERENURI CARE SERVESC NEVOILOR DE PRODUCŢIE SILVICĂ	(PS)	2.82	2.82	-
301	ARBUŞTI FRUCTIFERI (CULTURI SPECIALIZATE)	(PSZ)	-	-	-
302	TERENURI PENTRU HRANA VÂNATULUI	(PSV)	2.82	2.82	-
303	APE CURGATOARE	(PSR)	-	-	-
304	APE STATATOARE	(PSL)	-	-	-
305	PĂSTRĂVĂRII	(PSP)	-	-	-
306	FAZANERII	(PSF)	-	-	-
307	CRESCĂTORII ANIMALE CU BLANA FINĂ	(PSB)	-	-	-
308	CENTRE FRUCTE DE PADURE	(PSD)	-	-	-

Fond fun-ciar	DENUMIREA INDICATORILOR	COD	TOTAL (ha)	M.M.A.P. (ha)	ALTI DEȚINĂTORI (ha)
309	PUNCTE ACHIZIȚIE FRUCTE. CIUPERCI	(PSU)	-	-	-
310	ATELIERE DE ÎMPLETITURI	(PSI)	-	-	-
311	SECȚII ȘI PUNCTE APICOLE	(PSA)	-	-	-
312	USCĂTORII ȘI DEPOZITE DE SEMINȚE	(PSS)	-	-	-
313	CIUPERCARII	(PSC)	-	-	-
4	TERENURI CARE SERVESC NEVOILOR DE ADM. FORESTIERĂ	(PA)	14.19	14.19	-
401	SPAȚII DE PRODUCȚIE SILVICĂ ȘI CAZARE PERS. SILVIC	(PAS)	1.09	1.09	-
402	CĂI FERATE FORESTIERE	(PAF)	-	-	-
403	DRUMUIR FORESTIERE	(PAD)	7.66	7.66	-
404	LINII DE PAZĂ CONTRA INCENDIILOR	(PAP)	-	-	-
405	DEPOZITE FORESTIERE	(PAZ)	-	-	-
406	DIGURI	(PAG)	-	-	-
407	CANALE	(PAC)	-	-	-
408	ALTE TERENURI	(PAA)	5.44	5.44	-
5	TERENURI AFECTATE DE ÎMPĂDURIRI	(PI)	6.11	6.11	-
501	CLASA DE REGENERARE	(PIR)	6.11	6.11	-
502	TERENURI INTRATE CU ACTE LEGALE IN F, FORESTIER	(PIF)	-	-	-
6	TERENURI NEPRODUCTIVE	(PN)	17.80	17.80	-
601	STÂNCĂRII, ABRUPTURI	(PNS)	2.77	2.77	-
602	BOLOVĂNIȘURI, PIETRIȘURI	(PNP)	3.05	3.05	-
603	NISIPURI (ZBURATOARE ȘI MARINE)	(PNN)	-	-	-
604	RAPE - RAVENE	(PNR)	11.54	11.54	-
605	SĂRĂTURI CU CRUSTĂ	(PNC)	-	-	-
606	MOCIRLE - SMARCURI	(PNM)	0.44	0.44	-
607	GROPI DE ÎMPRUMUT ȘI DEPUNERI STERILE	(PNG)	-	-	-
701	FAȘIE FRONTIERA	(PF)	-	-	-
801	TERENURI SCOASE TEMPORAR DIN F, FORESTIER SI NEREP	(PT)	25.91	25.91	-

2.4.5. Suprafaţa fondului forestier pe categorii de folosinţă şi specii

NR. CRT.	DENUMIREA INDICATORILOR	TOTAL	M.M.A.P.	ALTII
1	**F O N D U L F O R E S T I E R T O T A L (RIND 2+33)**	**4101.46**	**4101.46**	**-**
2	**S U P R A F A T A P A D U R I L O R TOTAL (RIND 3+10)**	**4033.41**	**4033.41**	**-**
3	R A S I N O A S E	2004.77	2004.77	-
4	MOLID	595.86	595.86	-
5	- DIN CARE : IN AFARA AREALULUI	7.15	7.15	-
6	BRAD	1280.13	1280.13	-
7	DUGLAS	-	-	-
8	LARICE	9.53	9.53	-
9	PINI	113.03	113.03	-
10	**F O I O A S E (RIND 11+12+15+21)**	**2028.64**	**2028.64**	**-**
11	FAG	1847.45	1847.45	-
12	STEJARI	26.38	26.38	-
13	- PEDUNCULAT	-	-	-
14	- GORUN	25.52	25.52	-
15	DIVERSE SPECII TARI	133.46	133.46	-
16	- SALCAM	10.70	10.70	-
17	- PALTIN	45.81	45.81	-
18	- FRASIN	0.49	0.49	-
19	- CIRES	-	-	-
20	- NUC	-	-	-
21	DIVERSE SPECII MOI	21.35	21.35	-
22	- TEI	-	-	-
23	- PLOPI	-	-	-
24	- DIN CARE : PLOPI EURAMERICANI	-	-	-
25	- SALCII	5.21	5.21	-
26	- DIN CARE IN LUNCA SI DELTA DUNARII	-	-	-
33	**A L T E T E R E N U R I TOTAL**	**68.05**	**68.05**	**-**
34	TERENURI CARE SERVESC NEVOILOR DE CULTURA SILVICA	1.22	1.22	-
35	TERENURI CARE SERVESC NEVOILOR DE PRODUCTIE SILVICA	2.82	2.82	-
36	TERENURI CARE SERVESC NEVOILOR DE ADMINISTRATIE FORESTIERA	14.19	14.19	-
37	TERENURI AFECTATE DE IMPADURIRI	6.11	6.11	-
38	- DIN CARE : IN CLASA DE REGENERARE	6.11	6.11	-
39	TERENURI NEPRODUCTIVE	17.80	17.80	-
40	FASIE FRONTIERA	-	-	-
41	TERENURI SCOASE TEMPORAR DIN FONDUL FORESTIER	25.91	25.91	-

În tabelele 2.4.5.1 și 2.4.5.2 se prezintă detaliat situația terenurilor scoase temporar și cea a ocupaţiilor şi litigiilor.

Tabelul *2.4.5.1. Situația terenurilor scoase temporar*

Scopul modificării efectuate, denumirea unităţilor implicate în schimb. Modificări de altă natură	U.a.	Suprafaţa (ha)	Termen (ani)	Data reprimirii
[redacted]	15F	0.0900	10	12.06.2029
[redacted]	19F	0.0990	10	12.06.2029
[redacted]	20F1	0.0860	10	12.06.2029
[redacted]	20F2	0.0780	10	12.06.2029
[redacted]	20F3	0.0860	10	12.06.2029
[redacted]	21F1	0.0840	10	12.06.2029
[redacted]	21F2	0.1011	10	12.06.2029
[redacted]	21F3	0.0840	10	12.06.2029
[redacted]	21F4	0.0864	10	12.06.2029
[redacted]	21F5	0.1030	10	12.06.2029
[redacted]	26F1	0.1000	10	12.06.2029
[redacted]	26F2	0.1025	10	12.06.2029
[redacted]	26F3	0.0864	10	12.06.2029
[redacted]	26F4	0.3030	10	12.06.2029
[redacted]	26F5	0.0470	10	12.06.2029
[redacted]	26F6	0.2308	10	12.06.2029
[redacted]	35F	0.0500	10	03.12.2029
[redacted]	36F1	0.1039	10	12.06.2029
[redacted]	36F2	0.0072	10	18.06.2029
[redacted]	37F1	0.1520	10	17.06.2029
[redacted]	37F2	0.1032	10	12.06.2029
[redacted]	37F3	0.0080	10	19.06.2029
[redacted]	37F4	0.0150	10	19.06.2029
[redacted]	37F5	0.0080	10	12.06.2029
[redacted]	37F6	0.0150	10	12.06.2029
[redacted]	38F1	0.4207	10	19.06.2029
[redacted]	38F2	0.0958	10	18.06.2029
[redacted]	38F3	0.1393	10	19.06.2029
[redacted]	38F4	0.5728	10	12.06.2029
[redacted]	39F1	0.2227	10	12.06.2029
[redacted]	39F2	0.1114	10	12.06.2029
[redacted]	39F3	0.1343	10	12.06.2029
[redacted]	39F4	0.2895	10	12.06.2029
[redacted]	40F1	0.3396	10	12.06.2029
[redacted]	40F2	0.1963	10	31.12.2028
[redacted]	41F1	0.0528	10	12.06.2029
[redacted]	41F2	0.0913	10	12.06.2029
[redacted]	41F3	0.2212	10	01.09.2029
[redacted]	42F1	0.0117	10	12.06.2029
[redacted]	42F2	0.0502	10	12.06.2029
[redacted]	43F	0.1677	10	12.06.2029
[redacted]	45F	0.0647	10	12.06.2029
[redacted]	63F1	0.1039	10	12.06.2029
[redacted]	63F2	0.0860	10	12.06.2029
[redacted]	64F	0.0605	10	12.06.2029
[redacted]	67F1	0.0600	10	12.06.2029
[redacted]	67F2	0.0570	10	17.06.2029
[redacted]	67F3	0.0120	10	12.06.2029
[redacted]	67F4	0.0100	10	12.06.2029
[redacted]	69F	0.0120	10	19.06.2029
[redacted]	74F	0.0583	10	12.06.2029
[redacted]	75F	0.0285	10	12.06.2029
[redacted]	82F1	0.2722	10	12.06.2029
[redacted]	82F2	0.1343	10	12.06.2029
[redacted]	83F1	0.1342	10	12.06.2029
[redacted]	83F2	0.0114	10	12.06.2029
[redacted]	83F3	0.4263	10	19.06.2029
[redacted]	83F4	0.1951	10	12.06.2029
[redacted]	83F5	0.0975	10	12.06.2029
[redacted]	84F1	0.0063	10	12.06.2029
[redacted]	84F2	0.0229	10	12.06.2029

Scopul modificării efectuate, denumirea unităţilor implicate în schimb. Modificări de altă natură	U.a.	Suprafaţa (ha)	Termen (ani)	Data reprimirii
[redacted]	84F3	0.1376	10	12.06.2029
[redacted]	84F4	0.1454	10	12.06.2029
[redacted]	84F5	0.0171	10	19.06.2029
[redacted]	84F6	0.1036	10	12.06.2029
[redacted]	85F1	0.1037	10	12.06.2029
[redacted]	85F2	0.0470	10	12.06.2029
[redacted]	85F3	0.0620	10	19.06.2029
[redacted]	85F4	0.0167	10	12.06.2029
[redacted]	85F5	0.1583	10	19.06.2029
[redacted]	85F6	0.0883	10	12.06.2029
[redacted]	85F7	0.0103	10	12.06.2029
[redacted]	85F8	0.1158	10	12.06.2029
[redacted]	85F9	0.1684	10	12.06.2029
[redacted]	85F	0.1018	10	12.06.2029
[redacted]	91F	0.0714	10	12.06.2029
[redacted]	103F	0.0302	10	19.06.2029
[redacted]	104F1	0.1519	10	12.06.2029
[redacted]	104F2	0.0568	10	12.06.2029
[redacted]	104F3	0.0117	10	19.06.2029
[redacted]	104F4	0.1356	10	12.062029
[redacted]	104F5	0.1032	10	12.06.2029
[redacted]	104F6	0.1264	10	10.06.2029
[redacted]	105F1	0.1118	10	17.06.2029
[redacted]	105F2	0.0265	10	12.06.2029
[redacted]	106F1	0.1760	10	12.06.2029
[redacted]	106F2	0.4639	10	12.06.2029
[redacted]	107F	0.5224	10	12.06.2029
[redacted]	109F1	0.2327	10	17.06.2029
[redacted]	109F2	0.1016	10	12.06.2029
[redacted]	121F1	0.1260	10	18.06.2029
[redacted]	121F2	0.0837	10	12.06.2029
[redacted]	123F1	0.1230	10	12.06.2029
[redacted]	124F1	0.1160	10	12.06.2029
[redacted]	124F2	0.0864	10	12.06.2029
[redacted]	124F3	0.0311	10	12.06.2029
[redacted]	124F4	0.0171	10	12.06.2029
[redacted]	124F5	0.0550	10	12.06.2029
[redacted]	124F6	0.0600	10	12.06.2029
[redacted]	127F	0.0864	10	12.06.2029
[redacted]	128F	0.1020	10	12.06.2029
[redacted]	129F	0.1292	10	12.06.2029
[redacted]	130F	0.1165	10	12.06.2029
[redacted]	137F1	0.0900	10	12.06.2029
[redacted]	137F2	0.0880	10	12.06.2029
[redacted]	137F3	0.0900	10	12.06.2029
[redacted]	137F4	0.0600	10	17.06.2029
[redacted]	137F5	0.0780	10	19.06.2019
[redacted]	137F6	0.0860	10	12.06.2029
[redacted]	138F1	0.0990	10	12.06.2029
[redacted]	138F2	0.0750	10	12.06.2029
[redacted]	138F3	0.0864	10	12.06.2029
[redacted]	138F4	0.0860	10	12.06.2029
[redacted]	138F5	0.0860	10	12.06.2019
[redacted]	139F1	0.3615	10	12.06.2029
[redacted]	139F2	0.1030	10	12.06.2029
[redacted]	139F3	0.0860	10	12.06.2029
[redacted]	151F	0.4000	29	29.05.2051
[redacted]	152F1	0.0225	10	18.06.2029
[redacted]	152F2	0.1821	10	18.06.2029
[redacted]	152F3	0.1827	10	18.06.2029
[redacted]	152F4	0.4503	10	18.06.2029
Total		14.6429		

Notă - în tabel, suprafaţa scoaterilor definitive este trecută cu 4 zecimale, aceeaşi ca cea din şi documentaţia de transmitere avizată de Garda Forestieră Suceava şi care se regăseşte şi în proiectul GIS. În schimb, în amenajament, suprafaţa este trecută cu 2 zecimale.

Tabelul 2.4.5.2. Situația ocupațiilor și litigilor

U.a.	Suprafața (ha)	Descriere	Ocupant	Observații
12M	0.55	Linie electrică	[redacted]	-
16M	1.01	Pădure, k=0.6, VRT= 95 ani, COMP: 10PI	Orașul Moinești.	Teren intabulat, [redacted]
20M	0.11	Linie electrică		Format din două tronsoane cu legătură între ele
26M1	0.04			-
26M2	0.01			-
33M	0.06			-
38M1	0.16			Format din două tronsoane cu legătură între ele
38M2	0.06	Conducte de țiței + linie electrică		Amplasate la suprafața solului
39M	0.22			
40M	0.14			
41M	0.04	Linie electrică		-
44M1	0.17			-
44M2	0.05			-
44M3	0.03			-
45M1	0.02			Format din trei tronsoane cu legătură între ele
45M2	0.03			-
45M3	0.02			-
45M4	0.03			-
46M	0.23			-
48M1	0.04			Format din două tronsoane cu legătură între ele
48M2	0.02			-
49M	0.10			-
50M	0.08			-
59M1	0.06			-
59M2	0.07			-
60M1	0.08			-
60M2	0.09			-
61M1	0.03			-
61M2	0.20			-
62M1	0.07			Format din trei tronsoane cu legătură între ele
62M2	0.23			-
62M3	0.24			-
63M	0.35			Format din trei tronsoane cu legătură între ele
64M	0.01			-
67M1	0.04		[redacted]	Format din două tronsoane cu legătură între ele
67M2	0.06			-
67M3	0.15			-
68M	0.07			-
69M	0.16			-
72M1	0.59			-
72M2	0.10			-
72M3	0.29			-
72M4	0.09			-
73M1	0.14			Format din două tronsoane cu legătură între ele
73M2	0.55			-
75M	0.02			-
82M	0.03			-
85M	0.07			-
104M1	0.05			-
104M2	0.42			-
104M3	0.27			-
105M1	0.20			-
105M2	0.03			-
108M	0.16			-
109M1	0.09			-
109M2	0.04			-
110M	0.23			-
121M	0.10			-
124M	0.22			-
131M	0.06			-
138M1	0.03			-
138M2	0.06			-
139M	0.21			-
143M	0.08			-
153M	2.01	[redacted]		-
Total	**11.27**	-	-	-

2.5. Enclave

În Unitatea de Producţie I Tazlăul Sărat nu există enclave.

2.6. Organizarea administrativă

Organizarea din punct de vedere administrativ, în districte şi cantoane, a unităţii de producţie este prezentată în tabelul 2.6.1.

Tabelul 2.6.1. Organizarea administrativă

District		Canton		Parcele aferente	Suprafaţa	
Nr.	Denumire	Nr.	Denumirea		ha	%
I	Lucăcești%	1	Nogea	7, 12-21, 34-36, 39-41, 139, 151.	566.03	14
		2	Pietrosu	24-33, 37, 38, 137, 138, 142-145.	521.67	13
		3	Humărie	42-52, 57-64, 147.	842.42	20
		4	Zemeș	67-93, 148, 152, 153.	974.59	24
II	Bolătau%	5	Dealul Bălan	94-107, 116-131.	987.59	24
		6	Ariniș%	108-115, 149, 150.	209.16	5
Total					**4101.46**	**100**

Se consideră că această arondare permite atât gospodărirea pădurilor la nivel tehnic corespunzător, cât şi o pază eficientă a acestora, în condiţiile specifice acestei unităţi de producţie.

3. GOSPODĂRIREA DIN TRECUT A PĂDURILOR

3.1. Istoricul şi analiza modului de gospodărire a pădurilor din trecut până la intrarea în vigoare a amenajamentului expirat

3.1.1. Evoluţia proprietăţii şi a modului de gospodărire a pădurilor înainte de anul 1948

Pădurile din UP I Tazlăul Sărat au aparţinut înainte de anul 1948, astfel:

- 70% statului;
- 20% obştiilor Văsieşti, Lucăceşti, Zemeş, Bolătău şi Măgireşti:
- 10% latifundiarului [redacted]

În anul 1889 pentru pădurea proprietarului [redacted] se întocmeşte primul amenajament care prevedea regimul codrului, cu tratamentul tăierilor grădinărite. În realitate s-au executat tăieri rase, regenerarea făcându-se prin plantaţii cu molid, pin şi în câteva cazuri cu larice. În prezent aceste arborete au o stare normală de vegetaţie şi clase de producţie superioare.

În 1898 se întocmeşte (pentru aceleaşi păduri) al doilea amenajament aprobat la 12 decembrie. Se prevedea aplicarea tăierilor grădinărite pe parchete cu o rotaţie de 10-20 de ani, prevederile amenajamentului fiind corect aplicate.

În jurul anilor 1910-1912 se infiinţează la Foale o fabrică de butoaie. Pentru a asigura materialul lemnos necesar, se intensifică tăierile în bazinul Zemeş, dându-se prioritate extragerii fagului. Exploatările au fost aprobate de minister printr-un act adiţional, proprietarul urmând să exploateze cantităţile ce erau considerate necesare. S-au executat tăieri succesive sau grădinărite, chiar tăieri rase pe porţiuni mai mici, în urma cărora s-au făcut plantaţii cu molid, pin şi larice.

În 1928 s-a întocmit un amenajament comun pentru toate pădurile fostului ocol Lucăceşti, cu următoarele baze de amenajare: regim-codru; tratament-tăieri succesive cu 2 tăieri; ciclul de producţie - 100 ani; posibilitatea era stabilită pe suprafaţă; la prima tăiere se prevedea extragerea a cca. 45-50% din volum iar după 10 ani se revenea cu ultima tăiere.

S-au parcurs cu prima tăiere doar câteva parcele, apoi s-a trecut la exploatarea haotică în funcţie de accesibilitate şi posibilitatea de transport a lemnului. Unele suprafeţe s-au parcurs cu tăieri rase. Tăieri definitive nu s-au practicat decât pe suprafeţe infime, deoarece nu era asigurată regenerarea.

Tăierile de îngrijire nu au constituit o preocupare pentru amenajament şi pentru cei ce gospodăreau pădurile, nefăcându-se deloc.

Pădurile obşteşti nu au fost supuse unui regim de gospodărire bine organizat. În funcţie de cerinţele de material lemnos s-au extras, ori de câte ori a fost necesar, cantităţi diferite de material lemnos, în special de răşinoase, din locurile situate în apropiere de aşezările omeneşti.

Modul de gospodărire până în 1948, a avut următoarele influenţe asupra fondului forestier:

- s-au cumulat suprafeţe însemnate de arborete inaintate în vârstă, cu structuri relativ pluriene, dar cu consistenţă scăzută;
- s-a redus procentul de brad în favoarea fagului;
- suprafeţele tăiate ras sau cu tăieri definitive nu au fost regenerate în totalitate;
- s-a introdus molidul prin plantaţii, formând în unele cazuri arborete pure;
- s-a plantat pin şi stejar roşu.

3.1.2. Modul de gospodărire a pădurilor după anul 1948 până la intrarea în vigoare a amenajamentului expirat

În anul 1948, după naţionalizare s-a întocmit un amenajament unitar pentru pădurile din raza unităţii de producţie, care a intrat în vigoare la 1 ianuarie 1949. În deceniile urmatoare s-au întocmit amenajamente care au intrat în vigoare în anii 1962, 1974, 1985, 1995, 2005 şi 2015.

3.1.2.1. Evoluţia constituirii unităţii de producţie şi a bazelor de amenajare până la amenajarea anterioară (inclusiv)

Evoluţia bazelor de amenajare pentru amenajamentele anterioare este prezentată în tabelul următor:

Tabelul 3.1.2.1.1. Evoluţia bazelor de amenajare

Anul amenajării	Suprafaţa (ha)		Subunităţi de gospodărire			Exploatabilitatea	Regimul	Ciclul (ani)	Tratamentul	Compoziţia-ţel
	Totală	Gr. I	Denumirea	Suprafaţa (ha)	%	Vârsta exploatabilităţii (ani)				
1949	3855.70	*	*	3810.30	100	*	codru	*	*	*
1962	4963.80	*	*	4881.70	100	*	codru	*	*	*
1974	4970.70	683.70	S.U.P. „A" - Codru regulat	4038.30	86	tehnică 115	codru	120	T. succesive, t. combinate	*
			S.U.P. „J" - Codru cu tăieri jardinatorii	379.40	6	tehnică 115	codru	-	T. jardinatorii	*
			S.U.P. „M" - Protecţie absolută	304.30	8	-	codru	-	-	*
			Total	4722.00	100	-	-	-	-	*
1985	4787.10	846.20	S.U.P. „A" - Codru regulat	4091.40	85	Tehnică şi de protecţie 115	codru	120	T. succesive, t. combinate	40BR 35FA 23MO 2GO
			S.U.P. „J" -Codru cu tăieri jardinatorii	327.50	7	Tehnică şi de protecţie 115	codru	120	T. jardinatorii	39FA 35MO 26BR
			S.U.P. „M" - Conservare deosebită	364.00	8	de protecţie -	codru	-	T. de igienă	58FA 28MO 13BR 1GO
			Total	4782.90	100	-	codru	-	-	*
1995	4671.10	2246.40	S.U.P. „A" - Codru regulat, sortimente obişnuite	2220.60	51	Tehnică şi de protecţie 117	codru	120	T. Succesive, t. progresive	40BR 37FA 18MO 2DR 3DT
			S.U.P. „M" – Conservare deosebită	1941.70	44	de protecţie -	codru	-	T. conservare	30BR 34FA 16MO 14DR 5DT 1DM
			S.U.P. „K" - Rezervaţii de seminţe	208.00	5	de protecţie -	codru	-	T. de igienă	40BR 25FA 20MO 12DR 3DT
			Total	4370.30	100	-	-	-	-	*
2005	4175.20	2118.80	S.U.P. - „A" Codru regulat, sortimente obişnuite	2085.30	51	Tehnică şi de protecţie 117	codru	120	T. Succesive t. progresive	54BR 30FA 11MO 1ANN 1FR 1GO 1DT 1PAM
			S.U.P. „M" - Conservare deosebită	1966.80	48	de protecţie -	codru	-	T.conservare	52FA 29BR 15MO 2PAM 1ANN 1DT
			S.U.P. „K" - Rezervaţii de seminţe	55.00	1	de protecţie -	codru	-	T.iginenă	70BR30FA
			Total	4107.10	100			-	-	*
2015	4131.49	1967.88	S.U.P. „A" - Codru regulat sortimente obişnuite	2193.75	54	tehnică şi de protecţie 117	codru	120	T. progresive, T.rase	56BR 25FA 9MO 8PAM 1GO 1DT
			S.U.P. „E" - Rezervaţii pentru ocrotirea naturii	1.11	-	-	codru	-	-	70BR 20FA 10PAM
			S.U.P. „K" - Rezervaţii de seminţe	39.04	1	de protecţie -	codru	-	T.de igienă	70BR 20FA 10PAM
			S.U.P. „M"- Conservare deosebită	1831.60	45	de protecţie -	codru	-	T.de conservare	48BR 26FA 16MO 8PAM 1FR 1DT
			Total	4065.50	-	-	-	-		53BR 25FA 12MO 1GO 8PAM 1DT

* nu există date disponibile.

Se constată că de-a lungul perioadelor luate în studiu s-a menţinut ca subunitate principală de gospodărire S.U.P. „A"- Codru regulat. Din anul 1974 se constituie o subunitate de protecţie, care se menţine şi la nivelul amenajării actuale (S.U.P. M), iar în anul 1995 se constituie S.U.P. K – Rezervaţii de seminţe.

Tratamentele au fost adoptate în funcţie de structura arboretului, modul de regenerare urmărit, ţelul social-economic urmărit, funcțiile pe care pădurea le are de îndeplinit.

Pentru subunitatea de codru regulat au fost adoptate tratamentul tăierilor progresive, tăieri combinate, tratamentul tăierilor succesive şi tratamentul tăierilor rase.

În S.U.P. M au fost propuse a fi executate numai lucrări de conservare, iar în S.U.P. K tăieri de igienă, precum şi tăieri de stimulare a fructificatiei.

Analizând datele prezentate mai sus se pot face următoarele aprecieri generale:

- pentru perioada 1949 și 1962 nu sunt suficiente date pentru a putea efectua o analiză;
- până la revizuirea din anul 1995 suprafața unității de producție a fost, în linii mari, aceeași, după care, suprafața a scăzut ca urmare a aplicării legilor fondului funciar;
- regimul codru s-a menţinut cu ocazia tuturor revizuirilor;
- la revizuirea din anul 1995, s-a renunţat la S.U.P. J;
- compoziţiile-ţel urmărite conţin speciile de bază caracteristice tipului natutal fundamental de pădure;
- exploatabilitatea adoptată a fost cea tehnică, pentru arboretele cărora li s-au atribuit funcţii de producţie, respectiv exploatabilitatea de protecţie pentru arboretele cu funcţii de protecţie şi producţie.

3.1.2.2. Evoluţia reglementării producţiei

Reglementarea producţiei se prezintă în tabelul 3.1.2.2.1.

Tabelul 3.1.2.2.1. Evoluţia reglementării producţiei

Anul amenajării	S.U.P.	Arborete exploatabile		Arborete preexploatabile		Creşterea indicatoare (mc)	Posibilitatea de produse principale, (mc/an)	Indicele de recoltare, (mc/an/ha)	Indicele de creştere curentă, (mc/an/ha)
		S (ha)	V (mii mc)	S (ha)	V (mii mc)				
1949	-	*	*	*	*	*	30800	8.1	6.0
1962	-	*	*	*	*	*	23230	4.8	5.5
1974	S.U.P. A – codru regulat	*	*	*	*	4.5	23320	5.8	4.5
	S.U.P J - Codru cu tăieri jardinatorii	*	*	*	*	*	100	0.3	4.9
	Total	*	*		*	4.5	23420	5.3	4.6
1985	S.U.P. A – codru regulat	1554.30	692.8	385.20	156.2	4.5	20890	5.1	5.7
	S.U.P J - Codru cu tăieri jardinatorii	*	*	*	*	*	360	1.1	6.1
	Total	*	*	*	*	*	21250	4.8	5.8
1995	S.U.P. A – codru regulat	946.50	402.1	359.90	174.3	4.5	12400	5.6	6.0
2005	S.U.P. A – codru regulat	*	*	*	*	3.7	8600	4.1	6.7

*nu există date disponibile.

Posibilitatea adoptată a scăzut în timp, pe măsura reducerii suprafeţei fondului productiv. Ea a fost influenţată şi de dorinţa regularizării structurii fondului forestier şi de necesitatea îndeplinirii cerinţelor social-economice de moment sau influența negativă a factorilor destabilizatori.

Indicele de creştere curentă a fost influenţat de dinamica vârstei arboretelor din fondul productiv.

3.1.2.3. Aplicarea prevederilor amenajamentelor anterioare

Modul în care au fost respectate prevederile amenajamentelor anterioare este prezentat în tabelul 3.1.2.3.1.

Tabelul 3.1.2.3.1. Aplicarea prevederilor amenajamentelor anterioare

Anul amenajării	Prevederi (P) / Realizări (R)	Împăduriri	Produse principale		Accidentale I	Produse secundare					Total C+R	Accidentale II	Tăieri de conservare		Tăieri de igienă		Indice de recoltare	Indice de creştere curentă
			Suprafaţa	Volum		Degajări	Curăţiri (C)		Răriturî (R)									
		ha/an	ha/an	mc/an	mc/an	ha/an	ha/an	mc/an	ha/an	mc/an	mc/an	mc/an	ha	mc/an	ha	mc/an	mc/an/ha	mc/an/ha
1949	P	*	*	30800		*	*	*	*	*	4500		*	*	*	*	*	6.0
	R	*	*	38500	*	*	*	*	*	*	3900	*	*	*	*	*	*	
	%			125							87							
1962	P	75.00	*	23230		*	*	*	*	*	4520		*	*	*	*	*	5.5
	R	*	*	24510	*	*	*	*	*	*	5890	*	*	*	*	*	*	
	%			92							130							
1974	P	75.00	*	23420	-	*	*	*	*	*	1310	-	*	*	*	*	*	4.5
	R	18.90	*	20260	6700	*	*	*	*	*	*	*	*	*	*	*	*	
	%	25	*	87	-	*	*	*	*	*	*	-	*	*	*	*	-	
1985	P	89.50	89.10	21250	-	0.30	11.90	120	28.30	710	830	-	-	-	338.90	300	4.7	5.8
	R	59.70	64.50	11580	8450	73.20	10.50	60	39.90	2140	2200	-	-	-	338.90	4040	5.5	
	%	67	72	54	-	2440	88	50	141	301	265	-	-	-	100	1347	117	
1995	P	8.00	79.10	12400	-	46.60	91.20	600	64.20	1210	1810	-	-	-	1431.70	1810	3.7	6.1
	R	11.40	83.50	9940	*	51.40	82.80	747	49.30	836	1583	-	-	-	28.50	14	2.6	
	%	143	106	80	-	110	91	125	77	69	87	-	-	-	2	1	70	
2005	P	7.48	52.79	8600	-	12.08	38.50	311	105.70	2455	2766	-	73.14	2296	1510.90	1247	3.6	6.7
	R	4.00	62.83	7185	2414	23.62	35.64	384	85.19	2797	3181	38	43.06	1281	-	817	3.6	
	%	53	119	84	-	196	93	123	81	114	115	1	59	56	-	66	100	

*nu sunt date disponibile.

a) Produse principale

Se observă o scădere puternică a posibilităţii propusep rincipale, de la 21250 mc/an la amenajarea din anul 1985, la 8600 mc/an la amenajarea din anul 2005, din cauza reducerii suprafeţei fondului de producţie, ca urmare a aplicării legilor fondului funciar.

b) Produse secundare

Degajările s-au realizat pe o suprafaţă mai mare decât cea prevăzută pentru periaodele 1985-1994, 1995-2004 şi 2005-2015. Executarea degajărilor pe suprafeţe mai mari decât cele prevăzute, a fost impusă de dezvoltarea speciilor pioniere, care copleşeau arboretele tinere.

Curăţirile s-au realizat pe suprafeţe mai mici decât cele prevăzute, însă volumul rezultat a fost depăşit la revizuirea din anii 1995 și 2005, ceea ce indică faptul că în anumite cazuri intensitatea intervenţiilor a fost mai mare decât cea prevăzută.

Răriturile s-au realizat cel mai adesea sub prevederile amenajamentelor, mai puţin la revizuirie din anii 1985 și 2005, când a fost depăşită atât suprafaţa parcursă cât și volumul prevăzut.

c) Lucrări de regenerare şi împădurire.

Suprafeţele totale ce urmau a fi împădurite au scăzut de la o perioadă la alta, de la 75.00 ha/an, în amenajamentul din anul 1962, până la 7.48 ha/an, în amenajamentul din anul 2005, singura excepţie fiind în 1985 când suprafaţa prevăzută cu împăduriri a fost de 89.50 ha. Această scădere a fost cauzată de creşterea preocupărilor de regenerare naturală a arboretelor, prin adoptarea unor tratamente cu regenerare sub masiv. Realizările au fost sub valorile prevăzute în amenajamente şi au fost cauzate de neparcurgerea integrală a suprafeţelor prevăzute cu tăieri de regenerare, respectiv de regenerarea naturală mult mai bună obţinută în unele cazuri, ceea ce a impus completări pe suprafeţe mult mai mici decât cele estimate.

3.2. Analiza aplicării amenajamentului expirat

Prevederile şi realizările din perioada de aplicare a amenajamentului anterior, care a avut o perioadă de aplicare de zece ani, sunt redate sintetic în tabelele 3.2.1. şi 3.2.2.

Tabelul 3.2.1. Prevederile şi realizările amenajamentului expira

Anul	Prev. (P) / Real (R)	Împă-duriri	Degajări	Curăţiri		Răriturí		Acc. II	Produse principale		Acc. I	Lucrări de conservare		Tăieri de igienă		Indice de recol-tare	Indi-ce creştere curentă
		ha/an	ha/an	ha/an	mc/an	ha/an	mc/an	mc/an	ha/an	mc/an	mc/an	ha/an	mc/an	ha/an	mc/an	-	-
2015	R	1.72	0.70	15.21	296	78.22	4181	-	64.49	5447	4513	54.42	2653	233.13	928	-	-
2016	R	6.09	13.38	22.42	314	101.11	4096	-	29.57	2494	3432	61.42	2493	391.08	848	-	-
2017	R	3.37	6.99	21.34	258	130.31	6243	-	53.16	7835	1459	34.30	1474	157.15	483	-	-
2018	R	1.31	1.62	36.69	521	109.68	3994	110	86.90	10436	231	151.98	4276	107.68	186	-	-
2019	R	0.38	13.38	9.80	157	201.13	7565	-	55.64	7562	1143	127.06	4034	81.39	173	-	-
2020	R	0.20	-	11.20	130	107.45	4255	356	41.04	7208	6158	113.98	2442	177.59	524	-	-
2021	R	0.03	-	4.01	70	154.99	5674	316	117.76	12193	2423	96.44	3848	-	-	-	-
2022	R	1.86	13.38	5.20	89	187.57	6044	194	53.39	8276	2236	97.62	3884	20.77	20	-	-
2023	R	7.46	0.00	35.00	360	141.55	2770	40	31.78	3154	3514	119.30	4096	7.68	2	-	-
2024	R	8.10	2.13	13.38	97	151.20	3585	44	58.04	6540	10368	37.67	1930	22.38	5	-	-
Total	-	**30.52**	**51.58**	**174.25**	**2292**	**1363.21**	**48407**	**1060**	**591.77**	**71145**	**35477**	**894.19**	**31130**	**1198.85**	**3169**	-	-
Media anuală	P	10.72	8.98	21.05	110	150.43	3742	-	56.52	9400	-	99.67	4306	980.72	794	4.5	6.9
	R	3.05	5.16	17.43	229	136.32	4841	106	59.18	7115	3548	89.42	3113	119.89	317	4.7	
	%	28	57	83	208	91	129	3	105	76	-	90	72	12	40	104	

Notă - acccidentale I – volum total recoltat 35477 m^3, din care produse accidentale I precomptabile 18623 m^3.

Nu a fost necesar să se împădurească toată suprafaţa prevăzută, pentru că unele arborete au realizat regenerări naturale bune. În plus, datorită aparţiei produselor accidentale, nu au fost parcurse cu tăieri progresive de racordare a ochiurilor toate arboretele prevăzute în planul decenal.

Posibilitatea de produse principale a fost recoltată în proporţie de 76%. Ţinând cont însă şi de volumul de produse accidentale I precomptabile, posibilitatea de produse principale a fost realizată în proporţie de 96% (8977 m^3/an).

Degajările au fost realizate pe 57% din suprafaţa prevăzută.

Curăţirile s-au efectuat pe o suprafaţă mai mică decât ceea prevăzută, dar cu o intensitate mai mare, făcând posibilă recoltarea unui volum mai mare decât cel estimat (208%). Intensitatea a fost justificată de desimea mare a arboretelor.

Răriturile s-au realizat pe 91% din suprafaţă prevăzută, însă volumul rezultat este mai mare cu 29% decât cel prevăzut, ceea ce indică faptul că, în anumite cazuri, intensitatea a fost mai mare decât ce prevăzută.

Conservările s-au efectuat pe o suprafaţă mai mică decât cea prevăzută (90%), recoltându-se 72% din volumul estimat, ceea ce indică o intesitate mai mica a intervenţiilor în anumite cazuri. Ea a fost impusă de mersul regenerarii naturale.

Procesul de regenerare naturală a avut dinamica prezentată în tabelul următor:

Tabelul 3.2.2. Caracterizarea arboretului şi seminţişului utilizabil

u.a.	Supra-faţa -ha-	Element de caracterizare a arboretului şi seminţişului utilizabil													Tratamentul aplicat	Nr. in-terv.	Lucrări de împă-durire
		Amenajamentul din anul 2015						Amenajamentul din anul 2025									
		Arboret matur			Seminţiş utilizabil					Arboret matur			Seminţiş utilizabil				
		Vâr-sta	Compoziţia	Con-sis-tenţa	Compoziţia	Supr. %		u.a.	Supra-faţa -ha-	Vâr-sta	Compoziţia	Con-sis-tenţa	Compoziţia	Supr. %			
12 B	22.24	140	7FA3BR	0.2	5FA5BR	50		12 B	22.33	15	6FA2BR 1MO1PAM	0.8	-	-	Tăieri progresive	1	-
13 A	25.56	140	7FA3BR	0.1	7FA2BR1DT	70		13 A	14.39	15	5FA2MO 2SAC1BR	0.9	-	-	Tăieri progresive	1	-
								13 D	3.73		9BR 1FA	0.8	-	-	Tăieri progresive	1	10BR
14 A	12.15	140	5FA3BR1MO1PI	0.8	7FA2BR1DT	10		14 A	18.39	150	5FA4BR1MO	0.7	6FA3BR1PAM	10	-	-	-
14 B	16.39	100	8FA1GO1DR	0.1	7FA1BR2DT	70		14 B	13.88	15	6FA3MO1BR	0.9	-	-	Tăieri progresive	1	10MO
15 A	2.89	95	6BR3FA1DT	0.6	7BR3FA	50		15 A	27.39	170	4GO3FA3BR	0.3	7FA1BR 1PAM1GO	60	Tăieri progresive	1	-
15 B	24.37	160	4GO3FA2PI1BR	0.6	5FA2BR 2GO1DT	30											
19 A	20.77	160	9FA1BR	0.4	9FA1BR	60		19 A	21.48	15	7FA2BR1DT	0.8	-	-	Tăieri progresive	2	-
20 C	11.99	140	7FA2BR1MO	0.6	8FA2BR	20		20 C	11.22	150	7FA3BR	0.3	9FA1BR	70	Tăieri progresive	1	-
21 F	3.23	140	10FA	0.2	8FA2BR	70		21 E	2.75	15	8FA2BR	0.9	-	-	Tăieri progresive	1	10BR
25 D	25.24	150	10FA	0.5	8FA2BR	50		25 D	17.16	160	10FA	0.3	5BR3FA	80	Tăieri progresive	1	-

u.a.	Suprafaţa -ha-	Element de caracterizare a arboretului şi seminţişului utilizabil												Tratamentul aplicat	Nr. interv.	Lucrări de împădurire
		Amenajamentul din anul 2015					Amenajamentul din anul 2025									
		Arboret matur			Seminţiş utilizabil				Arboret matur			Seminţiş utilizabil				
		Vârsta	Compoziţia	Consistenţa	Compoziţia	Supr. %	u.a.	Suprafaţa -ha-	Vârsta	Compoziţia	Consistenţa	Compoziţia	Supr. %			
												1MO1PAM				
29 A	14.30	110	8BR1FA1MO	0.6	8FA2BR	30	29 A	11.44	120	9BR1FA	0.4	8FA2BR	50	-	-	-
29 B	19.95	130	9FA1BR	0.6	8FA2BR	50	29 B	14.80	140	8FA2BR	0.4	7FA3BR	60	-	-	-
38 A	37.30	130	5FA5BR	0.5	6FA4BR	40	38 A	14.29	140	6FA4BR	0.7	7FA3BR	40	-	-	-
							38 C	16.28	140	5FA5BR	0.3	8FA2BR		Tăieri progresive	1	-
39 A	35.40	170	9FA1BR	0.3	9FA1BR	60	39 A	23.03	180	7FA3BR	0.2	7FA2BR1MO	80	-	-	-
							39 B	11.28	180	6FA4BR	0.5	9FA1BR	50	-	-	-
43 A	41.11	130	9FA1BR	0.4	8FA2BR	30	43 A	6.98	140	6BR4FA	0.2	6FA3PAM1BR	80	Tăieri progresive	1	-
							43 C	8.45	140	4FAMO 1BR3PAM	0.4	10FA	40	-	-	-
							43 G	21.14	15	4FA3MO 2BR1ME	0.9	-	-	Tăieri progresive	1	-
46 A	21.81	150	8BR1FA1MO	0.5	7BR3FA	40	46 A	30.53	160	7BR2MO1FA	0.3	5BR4FA1MO	60	Tăieri progresive	1	-
51 A	21.55	140	7FA1BR 1PAM1DT	0.1	8FA1BR1DT	80	51 A	18.95	10	4FA3BR 2MO1PAM	0.9	-	-	Tăieri progresive	1	5BR3MO 1LA1PAM
77 C	7.07	160	5FA3BR2MO	0.5	6FA4BR	30	77 B	6.24	170	7BR3FA	0.3	6FA3BR1MO	60	Tăieri progresive	1	-
80 C	16.10	130	7FA3BR	0.3	6FA3BR1DT	50	80 C	15.96	15	5BR3FA 1MO1PAM	0.8	-	-	Tăieri progresive	1	8BR1MO 1PAM
83 A	42.33	140	6FA4BR	0.4	5FA3BR 1MO1DT	60	83 A	45.94	150	6FA4BR	0.1	4BR3FA 2MO1PAM	80	Tăieri progresive	1	-
84 A	19.51	150	6FA4BR	0.4	5FA3BR 1MO1DT	70	84 A	19.09	15	5BR3FA 1MO1PAM	0.8	-	-	Tăieri progresive	1	-
84 E	1.42	140	6FA4BR	0.6	5FA5BR	30	84 E	0.74	150	6BR4FA	0.4	5BR4FA1DT	60	Tăieri progresive	1	-
86 F	5.38	150	5FA5BR	0.7	5FA5BR	10	86 C	5.51	160	6BR4FA	0.3	6FA4BR	60	Tăieri progresive	1	-
96 B	30.04	140	7FA3BR	0.5	6FA3BR1PAM	50	96 B	26.77	150	7FA3BR	0.2	6BR3FA1PAM	80	Tăieri progresive	1	-
100 A	36.89	150	6FA4BR	0.3	8FA1BR1PAM	60	100 A	36.88	160	6FA4BR	0.2	5FA4BR1PAM	80	Tăieri progresive	1	-
101 B	0.68	140	7BR3FA	0.7	10FA	20	101 B	0.64	150	6FA4BR	0.5	9FA1BR	70	Tăieri progresive	1	-
104 A	17.50	140	6FA4BR	0.8	6BR4FA	30	104 A	26.76	150	7FA3BR	0.6	5BR4FA1PAM	60	-	-	-
107 D	0.48	140	6FA3BR1MO	0.4	6FA2BR 1MO1DT	30	107 D	0.59	150	5FA4BR1MO	0.5	6FA2BR 1MO1PAM	60	-	-	-
121 C	17.61	150	7FA2BR1PI	0.4	7FA3BR	30	121 C	17.05	160	5FA5BR	0.2	6FA3BR1PAM	80	Tăieri progresive	1	-
128 D	3.69	120	9BR1FA	0.8	-	-	128 D	4.62	130	7BR3FA	0.5	6BR3FA1PAM	50	Tăieri progresive	1	-
Total	554.95	-	-	-	-	-	-	536.68	-	-	-	-	-	-	-	-

3.3. Concluzii privind gospodărirea pădurilor

Gospodărirea pădurilor din această unitatea de producţie nu s-a făcut pe baze ştiinţifice decât începând cu amenajamentul din 1949, moment din care baza ştiinţifică şi tehnică, alături de personalul specializat, au permis, pe ansamblu, o gospodărire din ce în ce mai bună a fondului forestier în spiritul unei dezvoltări durabile, în strânsă corelaţie cu cerinţele de moment şi de perspectivă ale societăţii.

Efectele măsurilor silviculturale pot fi urmărite în tabelele prezentate în continuare.

3.3.1. Evoluţia structurii pădurii

Impactul măsurilor silviculturale, aplicate de-a lungul timpului asupra câtorva elemente definitorii ale structurii fondului forestier, în limita datelor disponibile, este relevat în tabelele următoare:

Tabelul 3.3.1.1. Structura pe clase de vârstă

Amenajamentul	Suprafaţa cu pădure (ha)	Evoluţia claselor de vârstă (%)					
		I	II	III	IV	V	≥VI
1995	4370.30	22	12	5	12	14	35
2005	4107.10	11	24	7	3	14	41
2015	4065.50	4	26	10	6	10	44
2025	4033.41	5	10	26	5	2	52

Ca şi la amenajarea precedentă se observă un dezechilibru în distribuţia arboretelor pe clase de vârstă. Prin conducerea şi aplicarea tratamentelor în cadrul

unităţii studiate se va urmări obţinera normalizării claselor de vârstă şi astfel a unei stări de echilibru.

Structura fondului de producţie pe specii este redată în tabelul 3.3.1.2.

Tabelul 3.3.1.2. Structura fondului forestier pe specii

Amenaja-mentul	Suprafaţa cu pădure (ha)	Specii (%)								
		FA	BR	MO	PI	PAM	GO	CA	DT	DM
1995	4370.30	38	33	15	6	1	1	1	3	2
2005	4107.10	40	33	16	4	1	1	1	3	1
2015	4065.50	45	29	15	4	1	1	1	3	1
2025	4033.41	45	32	15	3	1	1	1	1	1

Structura fondului forestier pe specii a evoluat pozitiv, spre compoziția-țel stabilită în funcţie de tipurile de staţiune şi de pădure existente în această unitate.

Fagul și bradul au realizat regenerări naturale bune.

Tabelul 3.3.1.3. Structura pe clase de producţie

Amenaja-mentul	Suprafaţa cu pădure (ha)	Evoluţia claselor de producţie (%)				
		I	II	III	IV	V
1995	4370.30	-	56	43	1	-
2005	4107.10	-	53	47	-	-
2015	4065.50	1	68	31	-	-
2025	4033.41	-	76	23	1	-

Se observă o scădere a ponderii arboretelor din clasele I şi III de producţie, conform bonităţii staţiunilor existente în zona studiată.

Tabelul 3.3.1.4. Structura pe categorii de consistenţă

Amenaja-mentul	Suprafaţa cu pădure (ha)	Categoriilor de consistenţă (%)		
		0.1 - 0.3	0.4 - 0.6	0.7 - 1.0
1995	4370.30	1	13	86
2005	4107.10	4	15	81
2015	4065.50	4	17	79
2025	4033.41	7	9	84

Faţă de amenajarea precedentă, repartiţia pe categorii de consistenţă a arboretelor a suferit modificări, crescând proporţia arboretelor cu consistenţa între 0.7-1.0. Existenţa arboretelor cu consistenţa mai mică de 0.7 este justificată de aplicarea tăierilor de regenerare.

În viitor se va urmări ca prin aplicarea măsurilor silviculturale, să se ajungă la normalizarea structurii arboretelor.

4. STUDIUL STAŢIUNII ŞI AL VEGETAŢIEI FORESTIERE

4.1. Metode şi procedee de culegere şi prelucrare a datelor de teren

Lucrările de amenajare au avut un caracter de revizuire şi au constat în descrierea vegetaţiei forestiere conform normelor în vigoare, pentru toate arboretele indiferent de vârstă şi de starea lor.

Pentru fundamentarea naturalistică a măsurilor propuse în noul studiu, s-a efectuat o cartare staţională la scară mijlocie a întregului teritoriu al unităţii de producţie. Lucrările de cartare s-au desfăşurat concomitent cu cele de descriere parcelară, în baza unei documentări prealabile. În teren au fost amplasate profile principale de sol la fiecare 125 ha de pădure şi profile de control pentru fiecare unitate amenajistică. Din 3 profile de sol (alese astfel încât să surprindă condiţiile cele mai reprezentative din U.P.) s-au recoltat probe pentru determinarea caracteristicilor fizico-chimice ale solurilor respective, prin analize de specialitate efectuate la I.N.C.D.S."Marin Drăcea." – Staţiunea Braşov.

Determinarea tipurilor de staţiune şi de pădure s-a făcut pornindu-se de la datele culese din teren, cu prilejul descrierii, fiind luate în considerare condiţiile de sol, relieful, flora indicatoare şi elementele de arboret.

Datele privind descrierea arboretelor au fost culese din teren conform instrucţiunilor de amenajare a pădurilor, a normativelor de teren în vigoare şi a recomandărilor Conferinţei I de Amenajare, prin măsurători şi observaţii directe. Astfel, în fiecare arboret, pentru determinarea diametrelor şi a înălţimilor s-au amplasat pieţe de probă, iar acolo unde a fost cazul s-a apreciat şi calitatea arborilor, precum şi intensitatea vătămărilor produse de diverşi factori destabilizatori. În arboretele exploatabile au fost realizate şi inventarieri integrale sau statistice (pieţe de probă circulare, cu rază variabilă, având suprafaţa de 500 m^2), cu scopul determinării volumului. Datele din teren au fost consemnate codificat în fişele de descriere ale subparcelelor şi ale profilelor de sol, iar ulterior au fost prelucrate la calculator.

4.2. Elemente privind cadrul natural, specifice unităţii de producţie

Unitatea este situată în Sude estul Munţilor Tarcău, în bazinul mijlociu al Râului Tazlăul Sărat – afluent de dreapta al Tazlăului.

4.2.1. Geologie

Depozitele de cuvertură sunt formate din gresii, marne, argile şi alternante ale acestora. Cele mai frecvente sunt gresiile. Acestea se dezagregă cu destulă greutate şi au influenţat fenomenele de pedogeneză, favorizând formarea solurilor semischeletice şi scheletice, cu volum edafic de la mare la submijlociu.

4.2.2. Geomorfologie

Unitatea de producţie aflată în studiu este situată în Munţii Tarcău. Există două culmi muntoase principale, paralele, rotunjite, separate printr-o depresiuni alungită de la nord la sud, străbătută de Râul Tazlăul Sărat.

Orientarea generală a unităţii de producţie este sudică, iar relieful este specific zonei de munţi joşi, cu versanţi repezi şi foarte repezi.

Unitatea geomorfologică dominantă este versantul, cu diferite înclinări şi expoziţii. Configuraţia, cel mai adesea, este ondulată, mai rar plană sau frământată.

Din punct de vedere a înclinării, dominanţi sunt versanţii, cu înclinări cuprinse între 16-30^g - 70%, urmat de versanţii cu înclinări între 31-40^g - 25%, iar versanţii cu înclinare < 16^g deţin 5% din suprafaţa U.P.

Situarea unor arborete pe înclinări de peste 30^g, impune necesitatea gospodăririi lor în mod corespunzător, prin atribuirea funcţiilor de protecţie deosebită.

Din punct de vedere altitudinal teritoriul se situează între 410 m (u.a. 151**F**) şi 1250 m (u.a. 108 A).

Reţeaua hidrografică şi fragmentarea terenului a dat naştere unor expoziţii variate. Expoziţia dominantă este cea parţial însorită – 51%, urmând apoi versanţii cu expoziţii umbrite – 28%, respectiv cei cu expoziţii însorite – 21%.

Categoriile de versanţi ca şi expoziţiile de detaliu, pentru fiecare unitate amenajistică în parte, sunt prezentate în descrierea parcelară.

Formele de relief au o influenţă hotărâtoare asupra factorilor climatici (căldură, umiditate), determinând în acelaşi timp şi profunzimea solului, conţinutul în schelet, grosimea orizontului cu humus.

Se poate concluziona, că procesele de solificare şi dezvoltarea vegetaţiei forestiere se desfăşoară în condiţii normale, singurele impedimente care apar, sunt reprezentate de înclinările mari (> 40^g), ce nu permit dezvoltarea unor soluri îndeajuns de profunde, încât să asigure la nivel optim cerinţele biologice ale speciilor forestiere.

Repartiţia suprafeţei pe formaţii forestiere şi pe categorii de înclinare, altitudine şi expoziţie, poate fi urmărită în evidenţa 16.3.3.

4.2.3. Hidrologie

Teritoriul UP I Tazlăul Sărat, este străbătut de la nord la sud de Tazlăul Sărat care are în această zonă cursul său mijlociu. Principalii afluenţi ai Tazlăului Sărat sunt Lucacioaia, Pietrosu, Zemeş, Ariniş, Râpa Foalelor, Farcuş şi Pârâul Iepurelui. Densitatea reţelei hidrografice este de 1.3 km/km^2.

Alimentarea cursurilor de apă este în cea mai mare parte (peste 70%) pluvio-nivală. Ca o consecinţă a acestei situaţii, se remarcă variaţia debitului de apă în cursul anului. În timpul sezonului ploios (mai-iunie) debitele cresc după ploile terenţiale, determinând formarea viiturilor care produc pagube prin distrugerea instalaţiilor şi construcţiilor din apropierea albiilor.

Calitatea apei este în general corespunzătoare, chiar dacă în perimetrul teritoriului analizat există instalaţii petroliere care pot deveni surse poluante, la fel ca şi gospodăriile din localităţile pe care apele le tranzitează.

4.2.4. Climatologie

Unitatea de producţie studiată este situată în climatul de munte (IV), ţinutul climatic de munţi mijlocii (c), subţinutul de versanţi adăpostiţi (F).

După raionarea climatică actuală a teritoriului României, unitatea de producţie este situată în provincia climatică II.B.p.4.

Pentru analiza regimului climatic, s-au utilizat datele meteorologice furnizate de staţia meteo Târgu Ocna, cea mai apropiată unitate de măsurare ale cărei înregistrări oferă o imagine fidelă a condiţiilor climatice din zonă.

4.2.4.1. Regimul termic

Prin poziţia sa geografică teritoriul studiat se încadrează zonal în clima temperat-continentală.

Principalele elemente ale regimului termic sunt:

- temperatura medie anuală este de + 9.2°C;
- temperatura medie cea mai scăzută este în ianuarie – 2.7°C;
- temperatura medie cea mai ridicată este în iulie + 20.0°C;
- temperatura maximă absolută +40.8C°;
- temperatura minimă absolută – 29.6°C;
- temperatura medie pe anotimpuri: primavara + 9.3°C, vara + 19.2°C, toamna + 9.8°C, iarna – 1.5°C și în timpul sezonului de vegetație + 16.2°C;
- primul îngheţ este în jurul datei de 20 octombrie;
- ultimul îngheţ este în jurul datei de 20 aprilie;
- durata medie a perioadei bioactive este de 270 zile;
- durata medie a perioadei de vegetație este 165 zile.

În perioadele cu regim anticiclonic, când Valea Tazlăului este înecată într-un strat dens de ceaţă, iar locurile mai înalte sunt luminate, din plin, de razele soarelui, se produc inversiuni de temperatură, mai mici în depresiuni şi mai mari pe versanţi.

Datele menţionate duc la concluzia că în teritoriul luat în studiu regimul termic este favorabil dezvoltării vegetaţiei forestiere. Exceptând unele extreme climatice posibile, regimul termic este specific zonei forestiere.

4.2.4.2. Regimul pluviometric

Precipitaţiile însumează o cantitate medie anuală de 650 mm.

Repartiţia precipitaţiilor în timpul anului este neuniformă, înregistrând un maxim în lunile mai , iunie şi un minim în lunile ianuarie şi februarie. Astfel, cantitatea medie lunară cea mai mare este în luna iunie (111.2 mm), iar cea mică valoare se înregistrează în luna februarie (circa 26.2 mm).

Maximul de precipitații se regăseste în timpul verii (272.3 mm), iar minimul este în timpul ierni (81.8 mm).

Numărul mediu anual cu strat de zăpadă este de 85 zile, începutul primei ninsori fiind în jurul datei de 20 octombrie, iar ultima zi fiind în jurul datei de 15 aprilie.

Umezeala relativă medie anuală este de aproximativ 74%.

Regimul precipitaţiilor atmosferice şi umezeala aerului asigură condiţii optime dezvoltării vegetaţiei forestiere.

4.2.4.3. Regimul eolian

Direcţia dominantă a circulaţiei generale a aerului este nord, nord-estică, frecvenţa medie fiind de 32% şi cu o viteză medie de 10.5 m/s.

Vânturile bat în toate anotimpurile anului, intensitățile cele mai mari ale vânturilor se înregistrează la sfârșitul toamnei, iarna și începutul primăverii.

Primăvara, mișcările aerului contribuie la topirea rapidă a zăpezii. Frecvența mare a vânturilor, corelată cu precipitațiile solide din această regiune, provoacă adesea formarea de rupturi de vânt și zăpadă. Între anii 1979 și 1982, s-au înregistrat cele mai semnificative astfel de evenimente.

4.2.4.4. Indicatorii sintetici ai datelor climatice

Indicele de ariditate *de Martonne* are valoarea medie anuală de 34, care indică un climat umed, de zonă forestieră, favorabil îndeosebi pădurilor de fag.

Analizând datele privind cadrul natural, specifice unităţii de gospodărire, se constată că factorii staţionali sunt favorabili pentru biocenozele forestiere locale. Acestea asigură un grad de favorabilitate superior spre mijlociu, pentru speciile de bază fag şi brad, cât şi pentru speciile de amestec.

4.3. Soluri

În vederea identificării şi descrierii solurilor s-au efectuat profile de control. În teren s-au executat profile principale de sol, dintre care, din unităţile amenajistice: 27 A, 73 A şi 128 D s-au recoltat probe, ce au fost trimise spre analiză la laborator rezultatele analizelor fiind prezentate în subcapitolul 4.3.3.

4.3.1. Evidenţa şi răspândirea teritorială a tipurilor de sol

Solurile identificate în această unitate de producţie fac parte din 4 clase, conform *Sistemului Român de Taxonomie a Solurilor* (SRTS – 2003) şi anume: Protisoluri, Luvisoluri, Cambisoluri şi Spodisoluri. Tipurile şi subtipurile de soluri întâlnite sunt prezentate în tabelul următor:

Tabelul 4.3.1.1. Evidenţa tipurilor de sol

Clasă de soluri	Tipul de sol	Subtipul de sol	Codul	Succesiunea orizonturilor	Suprafaţa	
					ha	%
Protisoluri	Aluviosol	prundic	0407	Ao-Rqq	3.67	-
		gleic	0414	Ao-Gr	4.14	-
		Total tip de sol			**7.81**	**-**
Luvosoluri	Luvosol	calcic	2205	Ao-El-Bt-Cca	6.00	-
		scheletic	2215	Ao-El-Btqq-R	19.54	-
		subscheletic	2216	Ao-El-Btsq-R	64.96	2
		sodic	2217	Ao-Elac-Btac-Cac	0.85	-
		Total tip de sol			**91.35**	**2**
Cambisoluri	Eutricambosol	tipic	3101	Ao-Bv-(C)R	297.36	7
		stagnic	3108	Ao-Bvw-Cw	3.75	-
		scheletic	3111	Ao-Bvqq-R	117.79	3
		subscheletic	3112	Ao-Bvsq-R	649.03	16
		rendzinic	3116	Ao-Bv-Rrz	222.66	6
		marnic	3117	Ao-Bv-Cpr	6.49	-
		Total tip de sol			**1297.08**	**32**
	Districambosol	tipic	3201	Ao-Bv-C(R)	1328.06	33
		scheletic	3207	Ao-Bvqq-R	146.91	4
		subscheletic	3208	Ao-Bvsq-R	1142.16	28
		gleic	3210	Ao-BvGr-CGr	0.88	-
		Total tip de sol			**2618.01**	**65**
Total cambisoluri					**3915.09**	**97**
Spodisoluri	Prepodzol	subscheletic	4106	Aou-Bssq-R	25.27	1
TOTAL U.P.					**4039.52**	**100**

Cel mai răspândit este districambosolul tipic, întâlnit pe 33 % din suprafaţa unităţii analizate, urmat districambosolul subscheletic cu 28 %, respectiv eutricambosolul subscheletic, cu 16 % din suprafaţă.

4.3.2. Descrierea tipurilor şi subtipurilor de sol

Aluviosolul prundic este răspândit pe 3.67 ha. Se regăseşte în lunci, pe substraturi reprezentate de materiale detritice grosiere. Procesul de solificare se caracterizează printr-o bioacumulare destul de slabă. La suprafaţa profilului se conturează un orizont de acumulare a humusului foarte slab dezvoltat. Conţinutul de schelet este însemnat. Fertilitatea este redusă, fiind determinată de volumul edafic util.

Aluvioslul gleic se regăseşte pe 4.14 ha. Prezintă un orizont Ao cu grosimea mai mare de 20 cm, acesta este urmat de un orizont Gr cu grosimea între 50 - 100 cm, cu pete vineții de reducere pe mai mult de 50% din suprafața agregatelor structurale cât și în interiorul lor. Culoarea caracteristică a gradientului redox (ocidoreducere) este rezultată dintre apa freatică și franja capilară, care determină distribuția neuniformă a hidroxizilor de fier.

Luvosolul subscheletic se întâlnește pe versanți cu înclinare între 20 – 35^g, pe expoziții diverse, la altitudini de 450 – 750 m. Conținutul de schelet este de 26 – 75 %. Fertilitatea este mijlocie sau superioară, fiind determinată de volumul edafic util.

Luvosolul scheletic are conținutul de schelet de peste 75%. Fertilitatea este inferioară.

Luvosolul sodic, are orizontul ac(alcanizat) în primii 100 cm. Fertilitatea este superioară.

Luvosolul calcic asemănător luvosolului tipic, dar are carbonaţi în parte inferioară a profilului. Fertilitatea este mijlocie sau superioară, fiind determinată de volumul edafic util.

Eutricambosolul tipic (brun eumezobazic) apare la pe versanţi cu înclinări până la 30^g şi expoziţii variate. Datorită materialelor parentale destul de bogate în minerale feromagneziene, debazificarea este slabă, fapt ce împiedică migrarea coloizilor organo-minerali şi diferenţierea texturală pe profil. Procesul pedogenetic dominant este cel de argilizare. Orizontul Ao are grosimi de până la 20 cm şi culoare brună închis. Orizontul Bv are grosimi de 40-90 cm şi culoare brună-gălbuie. Tranziţia între orizonturi este treptată sau clară. Textura este mijlocie. Structura este grăunţoasă, iar proprietăţile fizico-mecanice şi regimul termo-aero-hidric sunt favorabile. Humusul este de tip mull sau mull-moder. Conţinutul de humus al orizontului Ao este ridicat. Gradul de saturaţie în baze este la nivel mijlociu. Aciditatea este moderată la suprafaţă şi scade în orizonturile inferioare. Profunzimea este în general mare, iar conţinutul de schelet nu este prea însemnat. Aprovizionarea cu azot şi substanţe nutritive este bună, la fel şi activitatea microbiologică. Fertilitatea este superioară.

Eutricambosol stagnic se întâlneşte pe versanţi slab înclinaţi, cu expoziţii însorite. Are proprietăţi stagnice (slab la moderat pseudogleizat) între 50 – 100 cm adâncime. Fertilitatea este superioară.

Eutricambosolul scheletic are peste 75% schelet, cu diametrul mai mare de 2 mm, volumul edafic util este mic iar fertilitatea este mijlocie sau inferioară.

Eutricambosolul subscheletic are un conținut de schelet cuprins între 26-75%, cu diametrul mai mic de 2 mm, volumul edafic util este mijlociu iar fertilitatea este mijlocie sau superioară.

Eutricambosol rendzinic este asemănător subtipului tipic, cu diferența că este prezentă roca calcaroasă dură (rz) în primii 150 cm, volumul edafic util este mare iar fertilitatea este superioară.

Eutricambosol marnic se diferențiază de subtipul tipic prin prezența rocii calcaroase slab consolidate în primii 150 cm.

Districambosolul tipic se întâlneşte preponderent pe versanţi de la slab la puternic înclinaţi.

Orizontul Ao are grosime de aproximativ 10 cm, de culoare brună cenuşie. Orizontul Bv are culoare brun-gălbui şi grosime de circa 50-90 cm.

Acest sol este moderat acid, cu pH = 4.3 - 5.8, foarte slab la intens humifer, cu un conţinut de humus de 10 % pe grosimea de 5-10 cm, mezohidric şi oligomezobazic, cu un grad de saturaţie în baze V < 53%, foarte bine aprovizionat în azot şi cu textura de la nisipo-lutoasă la luto-prăfoasă.

Bonitatea acestui tip de sol este condiţionată de volumul edafic util, în cele mai multe cazuri fiind superioară.

Districambosolul scheletic are peste 75 % schelet (cu Ø > 2 mm). Succesiunea de orizonturi pe profil este de Ao-Bvqq-R. Acest subtip s-a format pe roci acide şi apare, de regulă, pe versanţii cu înclinare mai mare de 30^g.

Districambosolul subscheletic se întâlneşte preponderent pe versanţi puternic înclinaţi, pe expoziţii diverse. Conţinutul de schelet este de 26 – 75 %. Fertilitatea depinde de grosimea morfologică şi de volumul edafic util.

Districambosolul gleic se întâlnește pe terenuri plane sau slab înclinate. Se diferențiază de subtipul tipic prin prezența orizontului Gr cu grosimea între 50 - 100 cm, cu pete vineții de reducere pe mai mult de 50% din suprafața agregatelor structurale cât și în interiorul lor.

4.3.3. Buletin de analiză

Nr. crt.	U.a.	Tip şi subtip sol	Orizont	Nivel (cm)	pH	Humus (%)	Azot total (%)	Carbo-nati (%)	Baze de schimb (me%)	Hidro-gen de schimb (me%)	Capac. tot.de schimb (me%)	Grad de saturatie in baze (me%)	Umiditate (%)
1	27 A	Eutricambosol rendzinic	Ao	0-3	5.55	*	*	-	47.00	9.10	56.10	83.78	9.23
			Bv1	4-25	6.86	1.423	0.055	-	27.40	1.80	29.20	93.84	6.34
			Bv2	26-75	7.44	1.025	0.039	2.108	27.50	21.20	48.70	56.47	6.09
2	73 A	Districambosol tipic	Ao	0-4	5.45	18.806	0.723	-	29.40	8.85	38.25	76.86	5.25
			Bv1	5-40	4.37	5.905	0.227	-	7.60	12.50	20.10	37.81	3.09
			Bv2	41-90	4.62	2.547	0.098	-	7.80	14.80	22.60	34.51	4.66
3	128 D	Eutricambosol subscheletic	Ao	0-4	5.40	25.917	0.997	-	29.60	15.45	45.05	65.70	7.11
			Bv1	5-35	5.24	1.985	0.076	-	12.60	6.40	19.00	66.32	4.55
			Bv2	36-85	4.66	1.134	0.044	-	3.00	6.85	9.85	30.46	1.66

- humus > 30%

4.3.4. Lista unităţilor amenajistice pe tipuri şi subtipuri de sol

SOLURI SI UNITATI AMENAJISTICE
12M 15F 16M 17A 17C 19F 20F1 20F2 20F3 20M 21F1 21F2 21F3 21F4 21F5 26F1 26F2 26F3 26F4 26F5 26F6 26M1
26M2 28A 28C 31N 33M 35F 36F1 36F2 37F1 37F2 37F3 37F4 37F5 37F6 38F1 38F2 38F3 38F4 38M1 38M2 39F1
39F2 39F3 39F4 39M 40F1 40F2 40M 41F1 41F2 41F3 41M 41N 42F1 42F2 43F 44M1 44M2 44M3 45F 45M1 45M2
45M3 45M4 46M 48M1 48M2 49M 50M 59M1 59M2 60M1 60M2 61M1 61M2 62M1 62M2 62M3 62N 63F1 63F2 63M
64F 64M 67F1 67F2 67F3 67F4 67M1 67M2 67M3 68M 68N 69F 69M 69N 72M1 72M2 72M3 72M4 73M1 73M2 74F
75F 75M 82F1 82F2 82M 83F1 83F2 83F3 83F4 83F5 84F1 84F2 84F3 84F4 84F5 84F6 85F 85F1 85F2 85F3 85F4
85F5 85F6 85F7 85F8 85F9 85M 88C 91F 91N 100V 103F 104F1 104F2 104F3 104F4 104F5 104F6 104M1 104M2 104M3
105F1 105F2 105M1 105M2 105V 106F1 106F2 107F 108M 109F1 109F2 109M1 109M2 110M 113A 113C 113P 113R1 113R2
118R 119R 121F1 121F2 121M 121R 123F 123N 124F1 124F2 124F3 124F4 124F5 124M 124R 125R 126C 126F 127F 128F
128R1 128R2 129F 130F 131M 131R 137F1 137F2 137F3 137F4 137F5 137F6 138F1 138F2 138F3 138F4 138F5 138M1 138M2
139F1 139F2 139F3 139M 142N 143M 143N 145N 147D 148D 149D 150D 151F 152F1 152F2 152F3 152F4 153M
Total subtip sol: 222 UA 61.94 HA
Total tip sol: 222 UA 61.94 HA
04 Aluviosol (AS)
0407 prundic
113 A
Total subtip sol: 1 UA 3.67 HA
0414 gleic
27 D 123 D
Total subtip sol: 2 UA 4.14 HA
Total tip sol: 3 UA 7.81 HA
22 Luvosol (LV)
2205 calcic
24 A 24 B
Total subtip sol: 2 UA 6.00 HA

SOLURI SI UNITATI AMENAJISTICE
2215 scheletic
124 F 142 A 143 A 143 B
Total subtip sol: 4 UA 19.54 HA
2216 subscheletic
16 A 16 B 49 C 93 94 B 144 145 A
Total subtip sol: 7 UA 64.96 HA
2217 sodic
94 C
Total subtip sol: 1 UA 0.85 HA
Total tip sol: 14 UA 91.35 HA
31 Eutricambosol (EC)
3101 tipic
14 F 15 B 15 C 15 D 26 A 26 C 26 D 26 H 27 E 29 A 29 B 29 C 30 A 30 B 30 C 40 A 40 C 41 B 41 C 41 D 41 F 42 C 42 E 58 A 58 B 60 A 92 C 102 D 119 C 119 D 124 B 124 C 124 H 124 I 124 L 125 A 125 B 137 A 138 A
Total subtip sol: 39 UA 297.36 HA
3108 stagnic
43 E 44 C 44 D 49 D 128 E
Total subtip sol: 5 UA 3.75 HA
3111 scheletic
25 A 26 B 27 C 41 A 41 G 42 B 43 B 43 D 46 F 47 C 91 B 91 C 91 D 124 E 126 A 126 B 127 A 128 F
Total subtip sol: 18 UA 117.79 HA
3112 subscheletic
14 A 14 B 14 C 14 D 14 E 14 G 14 H 15 A 18 A 18 B 18 C 18 D 25 B 26 E 26 F 26 G 27 B 39 B 40 B 41 E 42 A 42 D 43 C 43 F 46 A 47 A 47 B 47 D 90 91 A 92 A 92 B 92 D 96 B 96 E 97 C 100 A 101 A 101 C 101 D 102 A 102 B 102 C 106 B 106 C 112 A 112 B 113 B 113 C 114 A 114 B 115 122 124 A 124 D 124 G 124 K 128 A 128 B 128 C 128 D 139 A 139 B 139 C
Total subtip sol: 64 UA 649.03 HA
3116 rendzinic
27 A 43 A 43 G 44 B 44 E 45 A 46 B 46 C 46 E 96 A 96 C 96 D 96 F 96 G 100 B 100 C 100 D 100 E 100 F 100 G 101 B 101 E 102 E 106 A
Total subtip sol: 24 UA 222.66 HA
3117 marnic
97 A 97 B
Total subtip sol: 2 UA 6.49 HA
Total tip sol: 152 UA 1297.08 HA
32 Districambosol (DC)
3201 tipic
7 12 A 12 B 12 C 12 D 13 A 13 B 13 C 19 A 19 B 19 C 19 D 20 A 20 B 20 C 21 A 21 C 21 E 25 C 25 D 31 B 31 C 32 A 33 A 34 C 34 D 34 E 34 F 35 C 35 D 36 C 38 B 38 C 39 A 39 C 49 A 49 E 49 F 50 B 50 C 51 B 52 B 52 D 52 E 52 F 57 A 57 B 57 C 61 A 61 B 61 C 62 B 62 C 63 A 63 B 64 A 64 B 67 C 67 D 68 A 69 A 69 B 71 D 72 A 73 A 73 B 74 A 75 A 75 B 76 A 76 C 78 79 A 79 C 80 B 80 D 80 E 82 B 82 D 82 F 83 B 83 C 84 B 84 C 84 D 84 E 84 F 85 A 85 C 86 B 86 C 86 D 87 A 94 A 94 G 95 A 95 B 98 99 A 103 A 103 C 103 D 104 A 105 A 105 B 110 B 118 A 119 B 119 F 119 G 120 A 120 D 120 E 120 F 121 D 121 E 123 E 123 H 137 D
Total subtip sol: 119 UA 1328.06 HA
3207 scheletic
20 D 34 B 35 B 36 B 37 B 38 A 38 D 49 B 69 C 69 D 76 B 82 A 87 C 95 D 103 B 103 E 109 B 121 I 137 C
Total subtip sol: 19 UA 146.91 HA
3208 subscheletic
13 D 21 B 21 D 31 A 32 B 34 A 35 A 36 A 37 A 37 C 44 A 48 A 50 A 50 D 51 A 52 A 52 C 59 A 59 B 59 C 62 A 67 A 67 B 68 B 70 71 A 71 B 71 C 72 B 72 C 77 A 77 B 79 B 80 A 80 C 81 82 E 83 A 84 A 85 B 85 D 85 E 86 A 87 B 94 D 94 E 94 F 94 H 94 I 95 C 99 B 104 B 105 C 107 A 107 D 107 H 108 B 108 D 109 A 109 C 110 A 110 C 110 D 111 116 A 116 B 117 118 B 118 C 118 D 119 A 119 E 120 B 120 C 120 G 121 A 121 B 121 C 121 F 121 G 121 H 121 J 123 A 123 B 123 C 123 G 123 I 123 J 129 A 130 A 130 B 131 A 131 B 137 B 138 B
Total subtip sol: 95 UA 1142.16 HA
3210 gleic
123 F 124 J
Total subtip sol: 2 UA 0.88 HA
Total tip sol: 235 UA 2618.01 HA
41 Prepodzol (EP)
4106 subscheletic
14 I 46 D 82 C 107 B 107 C 107 E 107 F 107 G 108 A 108 C 109 D
Total subtip sol: 11 UA 25.27 HA
Total tip sol: 11 UA 25.27 HA
Total UP: 637 UA 4101.46 HA

4.4. Tipuri de staţiune

4.4.1. Evidenţa şi răspândirea teritorială a tipurilor de staţiune

În zona studiată, în funcţie de caracteristicile pedologice şi climatice locale, au fost determinate mai multe tipuri de staţiuni, a căror evidenţă este prezentată în tabelul 4.4.1.1. Acestea fac parte din 4 etaje fitoclimatice:

- FM3 – montan de molidişuri – 19.14 ha, (-%).
- FM2 – montan de amestecuri – 3411.14 ha, (84%).
- FM1+FD4 – montan-premontan de făgete – 508.19 ha, (13%).
- FD3 – deluros de gorunete, făgete şi goruneto-făgete – 101.05, (3 %).

Tabelul 4.4.1.1. Evidenţa tipurilor de staţiuni

Nr. crt.	Tipul de staţiune		Suprafaţa		Categoria de bonitate -ha-			Tipul şi subtipul de sol
	Codul	Diagnoză	ha	%	Superioară	Mijlocie	Inferioară	
		FM3 – Etajul montan de molidişuri.						
1	2.3.2.2	Montan de molidisuri, Bm, brun podzolic-podzol brun, edafic mijlociu, cu Luzula sylvatica.	19.14	-	-	19.14	-	4106
		FM2 – Etajul montan de amestecuri.						
2	3.3.1.2	Montan de amestecuri, Bm, podzolic, edafic submijlociu, cu muşchi şi alte acidofile.	6.13	-	-	6.13	-	4106
3	3.3.2.2	Montan de amestecuri, Bm, brun podzolic sau criptopodzolic, edafic mijlociu, cu Festuca+/-Calamagrostis.	11.84	-	-	11.84	-	3208
4	3.3.2.3	Montan de amestecuri, Bs, brun podzolic sau criptopodzolic, edafic mare.	59.72	1	59.72	-	-	2216, 3208
5	3.3.3.2	Montan de amestecuri, Bm, brun edafic mijlociu, cu Asperula-Dentaria.	431.75	11	-	431.75	-	3111, 3112, 3207, 3208
6	3.3.3.3	Montan de amestecuri Bs, brun edafic mare, cu Asperula-Dentaria.	2897.61	72	2897.61	-	-	3101, 3108, 3112, 3116, 3117, 3201, 3207, 3208
7	3.7.2.0	Montan de amestecuri, Bi, aluvial, slab humifer.	3.67	-	-	-	3.67	0407
8	3.7.3.0	Montan de amestecuri Bm, aluvial, moderat humifer.	0.42	-	-	0.42	-	0414
		Total FM2	**3411.14**	**84**	**2957.33**	**450.14**	**3.67**	**-**
		FM1 + FD4 – Etajul montan - premontan de făgete						
6	4.4.1.0	Montan-premontan de fagete, Bi, brun, edafic mic, cu Asperula-Dentaria.	6.92	-	-	-	6.92	3111
7	4.4.2.0	Montan-premontan de fagete, Bm, brun edafic mijlociu, cu Asperula-Dentaria.	252.21	7	-	252.21	-	3111, 3112, 3207, 3208, 3210
8	4.4.30	Montan-premontan de fagete, Bs, brun, edafic mare, cu Asperula-Dentaria.	249.06	6	249.06	-	-	2217, 3101, 3112, 3201, 3208
		Total FM1 + FD4	**508.19**	**13**	**249.06**	**252.21**	**6.92**	**-**
		FD3 – Etajul deluros de gorunete, făgete şi goruneto-făgete						
9	5.1.3.1	Deluros de gorunete, Bi, podzolit, edafic mic, cu Cytisus - Genista.	19.54	1	-	-	19.54	2215
10	5.1.3.2	Deluros de gorunete, Bm, podzolit edafic mijlociu, cu graminee mezoxerofite ± Luzula.	28.36	1	-	28.36	-	2216
11	5.1.5.2	Deluros de gorunete, Bm, brun slab-mediu podzolit, edafic mijlociu.	6.90	-	-	6.90	-	2216
12	5.1.5.3	Deluros de gorunete, Bs, brun, edafic mare, cu Asarum-Stellaria.	42.26	1	42.26	-	-	2205, 3101, 3112
13	5.2.5.3	Deluros de gorunete şi făgete, Bm, aluvial moderat humifer, în luncă joasă.	3.72	-	-	3.72	-	0414
14	5.2.5.4	Deluros de gorunete şi făgete, Bs, brun gleizat şi semigleic, în luncă înaltă.	0.27	-	0.27	-	-	3108
		Total FD3	**101.05**	**3**	**42.53**	**38.98**	**19.54**	**-**
Total U.P.		**ha**	**4039.52**	**100**	**3248.92**	**760.47**	**30.13**	**-**
		%	**100**	**-**	**80**	**19**	**1**	**-**

Se poate observa că 99% dintre stațiuni au o bonitate superioară şi mijlocie, ceea ce indică faptul că vegetația forestieră găsește condiții bune şi foarte bune de dezvoltare în cadrul fizico-geografic al U.P. I Tazlăul Sărat.

Tipurile de staţiune din teritoriu sunt prezentate în lista 4.4.2. Cele mai răspândite tipuri de staţiune sunt:

- 3.3.3.3 – "Montan de amestecuri, Bs, brun edafic mare, cu „Asperula-Dentaria" – 72%;
- 3.3.3.2 – "Montan de amestecuri, Bm, brun edafic mijlociu, cu Asperula-Dentaria" – 11%;
- 4.4.2.0 – "Montan-premontan de fagete, Bm, brun edafic mijlociu, cu Asperula-Dentaria" – 7%;
- 4.4.3.0 – "Montan-premontan de fagete, Bs, brun edafic mare, cu Asperula-Dentaria" – 6%.

4.4.2. Lista unităților amenajistice pe tipuri de stațiune

Tip staţiune	Unităţi amenajistice
-	12M 15F 16M 17A 17C 19F 20F1 20F2 20F3 20M 21F1 21F2 21F3 21F4 21F5 26F1 26F2 26F3 26F4 26F5 26F6
	26M1 26M2 28A 28C 31N 33M 35F 36F1 36F2 37F1 37F2 37F3 37F4 37F5 37F6 38F1 38F2 38F3 38F4 38M1
	38M2 39F1 39F2 39F3 39F4 39M 40F1 40F2 40M 41F1 41F2 41F3 41M 41N 42F1 42F2 43F 44M1 44M2 44M3
	45F 45M1 45M2 45M3 45M4 46M 48M1 48M2 49M 50M 59M1 59M2 60M1 60M2 61M1 61M2 62M1 62M2 62M3
	62N 63F1 63F2 63M 64F 64M 67F1 67F2 67F3 67F4 67M1 67M2 67M3 68M 68N 69F 69M 69N 72M1 72M2
	72M3 72M4 73M1 73M2 74F 75F 75M 82F1 82F2 82M 83F1 83F2 83F3 83F4 83F5 84F1 84F2 84F3 84F4 84F5
	84F6 85F 85F1 85F2 85F3 85F4 85F5 85F6 85F7 85F8 85F9 85M 88C 91F 91N 100V 103F 104F1 104F2 104F3
	104F4 104F5 104F6 104M1 104M2 104M3 105F1 105F2 105M1 105M2 105V 106F1 106F2 107F 108M 109F1 109F2
	109M1 109M2 110M 113A 113C 113P 113R1 113R2 118R 119R 121F1 121F2 121M 121R 123F 123N 124F1 124F2
	124F3 124F4 124F5 124M 124R 125R 126C 126F 127F 128F 128R1 128R2 129F 130F 131M 131R 137F1 137F2 137F3
	137F4 137F5 137F6 138F1 138F2 138F3 138F4 138F5 138M1 138M2 139F1 139F2 139F3 139M 142N 143M 143N 145N
	147D 148D 149D 150D 151F 152F1 152F2 152F3 152F4 153M
	TOTAL TS 222 UA 61.94 HA
2322	82 C 107 C 107 F 108 A 108 C 109 D
	TOTAL TS 6 UA 19.14 HA
3312	14 I 46 D 107 B 107 E 107 G
	TOTAL TS 5 UA 6.13 HA
3322	109 A
	TOTAL TS 1 UA 11.84 HA
3323	93 94 B 108 B 108 D
	TOTAL TS 4 UA 59.72 HA
3332	13 D 20 D 26 F 34 B 35 B 36 B 37 B 37 C 38 A 38 D 39 B 40 B 41 A 41 E 41 G 42 B 43 B 43 C 43 D 46 F 47 C 48 A
	49 B 50 D 51 A 62 A 67 A 67 B 69 D 72 B 76 B 81 82 A 84 A 85 D 87 C 103 B 111 121 A 121 I 131 B 137 C
	TOTAL TS 42 UA 431.75 HA
3333	7 12 A 12 B 12 C 12 D 13 A 13 B 13 C 14 A 14 B 14 C 14 F 14 H 19 A 19 B 19 C 19 D 20 A 20 B 20 C 21 A 21 C
	21 E 25 D 27 A 29 A 29 B 30 A 30 B 31 B 31 C 32 A 32 B 33 A 34 A 34 C 34 D 34 E 34 F 35 A 35 C 35 D 36 A
	36 C 37 A 38 B 38 C 39 A 39 C 40 A 40 C 41 B 41 C 41 D 41 F 42 A 42 C 42 D 42 E 43 A 43 E 43 F 43 G 44 A
	44 B 44 C 44 D 44 E 45 A 46 A 46 B 46 C 46 E 47 A 47 B 47 D 49 A 49 D 49 E 49 F 50 A 50 B 50 C 51 B 52 A
	52 B 52 C 52 E 52 F 57 A 57 B 57 C 58 A 58 B 59 A 59 B 59 C 60 A 61 A 61 B 61 C 62 B 62 C 63 A 63 B 64 A
	64 B 67 C 67 D 68 A 68 B 69 A 69 B 69 C 70 71 A 71 B 71 C 71 D 72 A 72 C 73 A 73 B 74 A 75 A 75 B 76 A
	76 C 77 A 77 B 78 79 A 79 B 79 C 80 A 80 B 80 C 80 D 80 E 82 B 82 D 82 E 82 F 83 A 83 B 83 C 84 B 84 C
	84 D 84 E 84 F 85 A 85 B 85 C 85 E 86 A 86 B 86 C 86 D 87 A 87 B 92 B 92 C 94 A 94 D 94 E 94 G 94 H 95 A
	95 B 96 A 96 B 96 C 96 D 96 E 96 F 96 G 97 A 97 B 97 C 98 99 A 99 B 100 A 100 B 100 C 100 D 100 E 100 F 100 G
	101 A 101 B 101 C 101 D 101 E 102 A 102 B 102 C 102 D 102 E 103 C 103 D 104 A 104 B 105 A 105 B 105 C 106 A 106 B
	106 A 106 B 106 C 107 A 107 D 107 H 110 A 110 B 110 D 116 A 116 B 117 118 A 118 B 118 C 119 B 119 C 119 F 119 G
	120 A 120 B 120 C 120 D 120 E 120 F 121 B 121 C 121 D 121 E 121 F 121 G 121 H 123 B 123 E 123 I 123 J 124 B 124 G
	124 H 124 I 124 K 124 L 128 A 128 D 130 A 131 A 137 A 137 B 137 D 138 A 138 B
	TOTAL TS 258 UA 2897.61 HA
3720	113 A
	TOTAL TS 1 UA 3.67 HA
3730	123 D
	TOTAL TS 1 UA 0.42 HA
4410	26 B 27 C 128 F
	TOTAL TS 3 UA 6.92 HA
4420	18 A 18 B 18 C 18 D 21 D 25 A 25 B 26 E 26 G 27 B 90 91 A 91 B 91 C 91 D 95 D 103 E 109 B 110 C 112 A 112 B
	113 B 113 C 114 B 115 119 A 122 123 A 123 C 123 F 123 G 124 A 124 E 124 J 126 A 126 B 127 A 128 C 139 A 139 B 139 C
	TOTAL TS 41 UA 252.21 HA
4430	21 B 25 C 26 A 26 C 26 D 26 H 27 E 29 C 30 C 31 A 52 D 92 A 92 D 94 C 94 F 94 I 95 C 103 A 109 C 114 A 118 D
	119 D 119 E 120 G 121 J 123 H 124 C 124 D 125 A 125 B 128 B 129 A 130 B
	TOTAL TS 33 UA 249.06 HA

Tip staţiune	Unităţi amenajistice
5131	124 F 142 A 143 A 143 B
	TOTAL TS 4 UA 19.54 HA
5132	144 145 A
	TOTAL TS 2 UA 28.36 HA
5152	16 A 16 B 49 C
	TOTAL TS 3 UA 6.90 HA
5153	14 D 14 E 14 G 15 A 15 B 15 C 15 D 24 A 24 B
	TOTAL TS 9 UA 42.26 HA
5253	27 D
	TOTAL TS 1 UA 3.72 HA
5254	128 E
	TOTAL TS 1 UA 0.27 HA
TOTAL UP 637 UA 4101.46 HA	

4.4.3. Lista unităţilor amenajistice pe tipuri de staţiuni şi sol

TS	SOL	UNITATI AMENAJISTICE
-	-	12M 15F 16M 17A 17C 19F 20F1 20F2 20F3 20M 21F1 21F2 21F3 21F4 21F5 26F1 26F2 26F3 26F4 26F5 26F6 26M1 26M2 28A 28C 31N 33M 35F 36F1 36F2 37F1 37F2 37F3 37F4 37F5 37F6 38F1 38F2 38F3 38F4 38M1 38M2 39F1 39F2 39F3 39F4 39M 40F1 40F2 40M 41F1 41F2 41F3 41M 41N 42F1 42F2 43F 44M1 44M2 44M3 45F 45M1 45M2 45M3 45M4 46M 48M1 48M2 49M 50M 59M1 59M2 60M1 60M2 61M1 61M2 62M1 62M2 62M3 62N 63F1 63F2 63M 64F 64M 67F1 67F2 67F3 67F4 67M1 67M2 67M3 68M 68N 69F 69M 69N 72M1 72M2 72M3 72M4 73M1 73M2 74F 75F 75M 82F1 82F2 82M 83F1 83F2 83F3 83F4 83F5 84F1 84F2 84F3 84F4 84F5 84F6 85F 85F1 85F2 85F3 85F4 85F5 85F6 85F7 85F8 85F9 85M 88C 91F 91N 100V 103F 104F1 104F2 104F3 104F4 104F5 104F6 104M1 104M2 104M3 105F1 105F2 105M1 105M2 105V 106F1 106F2 107F 108M 109F1 109F2 109M1 109M2 110M 113A 113C 113P 113R1 113R2 118R 119R 121F1 121F2 121M 121R 123F 123N 124F1 124F2 124F3 124F4 124F5 124M 124R 125R 126C 126F 127F 128F 128R1 128R2 129F 130F 131M 131R 137F1 137F2 137F3 137F4 137F5 137F6 138F1 138F2 138F3 138F4 138F5 138M1 138M2 139F1 139F2 139F3 139M 142N 143M 143N 145N 147D 148D 149D 150D 151F 152F1 152F2 152F3 152F4 153M
		TOTAL SOL 222 UA 61.94 HA
		TOTAL TS 222 UA 61.94 HA
2322	4106	82 C 107 C 107 F 108 A 108 C 109 D
		TOTAL SOL 6 UA 19.14 HA
		TOTAL TS 6 UA 19.14 HA
3312	4106	14 I 46 D 107 B 107 E 107 G
		TOTAL SOL 5 UA 6.13 HA
		TOTAL TS 5 UA 6.13 HA
3322	3208	109 A
		TOTAL SOL 1 UA 11.84 HA
		TOTAL TS 1 UA 11.84 HA
3323	2216	93 94 B
		TOTAL SOL 2 UA 29.70 HA
	3208	108 B 108 D
		TOTAL SOL 2 UA 30.02 HA
		TOTAL TS 4 UA 59.72 HA
3332	3111	41 A 41 G 42 B 43 B 43 D 46 F 47 C
		TOTAL SOL 7 UA 61.49 HA
	3112	26 F 39 B 40 B 41 E 43 C
		TOTAL SOL 5 UA 58.52 HA
	3207	20 D 34 B 35 B 36 B 37 B 38 A 38 D 49 B 69 D 76 B 82 A 87 C 103 B 121 I 137 C
		TOTAL SOL 15 UA 127.28 HA
	3208	13 D 37 C 48 A 50 D 51 A 62 A 67 A 67 B 72 B 81 84 A 85 D 111 121 A 131 B
		TOTAL SOL 15 UA 184.46 HA
		TOTAL TS 42 UA 431.75 HA
3333	3101	14 F 29 A 29 B 30 A 30 B 40 A 40 C 41 B 41 C 41 D 41 F 42 C 42 E 58 A 58 B 60 A 92 C 102 D 119 C 124 B 124 H 124 I 124 L 137 A 138 A
		TOTAL SOL 25 UA 224.55 HA
	3108	43 E 44 C 44 D 49 D
		TOTAL SOL 4 UA 3.48 HA
	3112	14 A 14 B 14 C 14 H 42 A 42 D 43 F 46 A 47 A 47 B 47 D 92 B 96 B 96 E 97 C 100 A 101 A 101 C 101 D 102 A 102 B 102 C 106 B 106 C 124 G 124 K 128 A 128 D
		TOTAL SOL 28 UA 348.54 HA
	3116	27 A 43 A 43 G 44 B 44 E 45 A 46 B 46 C 46 E 96 A 96 C 96 D 96 F 96 G 100 B 100 C 100 D 100 E 100 F 100 G 101 B 101 E 102 E 106 A
		TOTAL SOL 24 UA 222.66 HA
	3117	97 A 97 B
		TOTAL SOL 2 UA 6.49 HA

TS	SOL	UNITATI AMENAJISTICE
3333	3201	7 12 A 12 B 12 C 12 D 13 A 13 B 13 C 19 A 19 B 19 C 19 D 20 A 20 B 20 C 21 A 21 C 21 E 25 D 31 B 31 C
		32 A 33 A 34 C 34 D 34 E 34 F 35 C 35 D 36 C 38 B 38 C 39 A 39 C 49 A 49 E 49 F 50 B 50 C 51 B 52 B
		52 E 52 F 57 A 57 B 57 C 61 A 61 B 61 C 62 B 62 C 63 A 63 B 64 A 64 B 67 C 67 D 68 A 69 A 69 B 71 D
		72 A 73 A 73 B 74 A 75 A 75 B 76 A 76 C 78 79 A 79 C 80 B 80 D 80 E 82 B 82 D 82 F 83 B 83 C 84 B 84 C 84 D
		84 E 84 F 85 A 85 C 86 B 86 C 86 D 87 A 94 A 94 G 95 A 95 B 98 99 A 103 C 103 D 104 A 105 A 105 B 110 B
		118 A 119 B 119 F 119 G 120 A 120 D 120 E 120 F 121 D 121 E 123 E 137 D
		TOTAL SOL 115 UA 1298.81 HA
	3207	69 C
		TOTAL SOL 1 UA 4.06 HA
	3208	32 B 34 A 35 A 36 A 37 A 44 A 50 A 52 A 52 C 59 A 59 B 59 C 68 B 70 71 A 71 B 71 C 72 C 77 A 77 B 79 B
		80 A 80 C 82 E 83 A 85 B 85 E 86 A 87 B 94 D 94 E 94 H 99 B 104 B 105 C 107 A 107 D 107 H 110 A 110 D 116 A
		116 B 117 118 B 118 C 120 B 120 C 121 B 121 C 121 F 121 G 121 H 123 B 123 I 123 J 130 A 131 A 137 B 138 B
		TOTAL SOL 59 UA 789.02 HA
		TOTAL TS 258 UA 2897.61 HA
3720	0407	113 A
		TOTAL SOL 1 UA 3.67 HA
		TOTAL TS 1 UA 3.67 HA
3730	0414	123 D
		TOTAL SOL 1 UA 0.42 HA
		TOTAL TS 1 UA 0.42 HA
4410	3111	26 B 27 C 128 F
		TOTAL SOL 3 UA 6.92 HA
		TOTAL TS 3 UA 6.92 HA
4420	3111	25 A 91 B 91 C 91 D 124 E 126 A 126 B 127 A
		TOTAL SOL 8 UA 49.38 HA
	3112	18 A 18 B 18 C 18 D 25 B 26 E 26 G 27 B 90 91 A 112 A 112 B 113 B 113 C 114 B 115 122 124 A 128 C 139 A
		139 B 139 C
		TOTAL SOL 22 UA 151.19 HA
	3207	95 D 103 E 109 B
		TOTAL SOL 3 UA 15.57 HA
	3208	21 D 110 C 119 A 123 A 123 C 123 G
		TOTAL SOL 6 UA 35.19 HA
	3210	123 F 124 J
		TOTAL SOL 2 UA 0.88 HA
		TOTAL TS 41 UA 252.21 HA
4430	2217	94 C
		TOTAL SOL 1 UA 0.85 HA
	3101	26 A 26 C 26 D 26 H 27 E 29 C 30 C 119 D 124 C 125 A 125 B
		TOTAL SOL 11 UA 69.73 HA
	3112	92 A 92 D 114 A 124 D 128 B
		TOTAL SOL 5 UA 57.60 HA
	3201	25 C 52 D 103 A 123 H
		TOTAL SOL 4 UA 29.25 HA
	3208	21 B 31 A 94 F 94 I 95 C 109 C 118 D 119 E 120 G 121 J 129 A 130 B
		TOTAL SOL 12 UA 91.63 HA
		TOTAL TS 33 UA 249.06 HA
5131	2215	124 F 142 A 143 A 143 B
		TOTAL SOL 4 UA 19.54 HA
		TOTAL TS 4 UA 19.54 HA
5132	2216	144 145 A
		TOTAL SOL 2 UA 28.36 HA
		TOTAL TS 2 UA 28.36 HA
5152	2216	16 A 16 B 49 C
		TOTAL SOL 3 UA 6.90 HA
		TOTAL TS 3 UA 6.90 HA
5153	2205	24 A 24 B
		TOTAL SOL 2 UA 6.00 HA
	3101	15 B 15 C 15 D
		TOTAL SOL 3 UA 3.08 HA
	3112	14 D 14 E 14 G 15 A
		TOTAL SOL 4 UA 33.18 HA
		TOTAL TS 9 UA 42.26 HA
5253	0414	27 D
		TOTAL SOL 1 UA 3.72 HA
		TOTAL TS 1 UA 3.72 HA
5254	3108	128 E
		TOTAL SOL 1 UA 0.27 HA
		TOTAL TS 1 UA 0.27 HA
		TOTAL UP 637 UA 4101.46 HA

4.5. Tipuri de pădure

4.5.1. Evidenţa şi răspândirea teritorială a tipurilor naturale de pădure

Tipurile de pădure identificate în U.P. I Tazlăul Sărat sunt prezentate. împreună cu tipurile de staţiune. în tabelul 4.5.1.1. şi în evidenţele din subcapitolul 16.3.

Tabelul 4.5.1.1. Evidenţa tipurilor naturale de pădure

Nr. crt.	Tip de staţi-une	Tip de pădure		Suprafaţa		Productivitatea naturală (ha)		
		Codul	Diagnoza	ha	%	Superioară	Mijlocie	Inferioară
1	2.3.2.2	114.1	Molidiş cu Luzula sylvatica (m).	19.14	-	-	19.14	-
2	3.3.1.2	122.2	Molideto-brădet cu muşchi şi Vaccinium myrtilus (m).	6.13	-	-	6.13	-
3	3.3.2.2 3.3.3.2	134.1	Amestec de răşinoase şi fag, pe soluri schelete (m).	242.43	6	-	242.43	-
4	3.3.2.3	132.2	Amestec de răşinoase şi fag cu Rubus hirtus (s).	59.72	1	59.72	-	-
5	3.3.3.2	124.1	Molideto-brădet pe soluri schelete (m).	7.08	-	-	7.08	-
6		211.7	Brădet cu floră de mull pe sol schelete (m).	1.25	-	-	1.25	-
7		221.2	Brădeto-făget cu floră de mull, de productivitate mijlocie (m).	192.83	5	-	192.83	-
8	3.3.3.3	121.1	Molideto-brădet normal cu floră de mull (s).	36.55	1	36.55	-	-
9		131.1	Amestec normal de răşinoase şi fag, cu floră de mull (s).	750.70	19	750.70	-	-
10		211.1	Brădet normal cu floră de mull (s).	76.03	2	76.03	-	-
11		221.1	Brădeto-făget normal cu floră de mull (s).	2034.33	50	2034.33	-	-
12	3.7.2.0	983.1	Aniniş de anin alb pe sol înmlăştinat (i).	3.67	-	-	-	3.67
13	3.7.3.0	982.1	Anin alb pe aluviuni nisipoase şi prundişuri (m).	0.42	-	-	0.42	
14	4.4.1.0	411.6	Făget montan pe soluri schelete (i).	6.92	-	-	-	6.92
15	4.4.2.0	411.4	Făget montan pe soluri schelete, cu floră de mull (m).	252.21	7	-	252.21	-
16	4.4.3.0	411.1	Făget normal cu floră de mull (s).	249.06	6	249.06	-	-
17	5.1.3.1	524.1	Goruneto-făget cu Luzula luzuloides (i).	19.54	1	-	-	19.54
18	5.1.3.2	523.1	Goruneto-făget cu Festuca drymeia (m).	28.36	1	-	28.36	-
19	5.1.5.2	511.3	Gorunet cu floră de mull de productivitate mijlocie (m).	6.90	-	-	6.90	-
20	5.1.5.3	521.1	Goruneto-făget cu floră de mull (s).	42.26	1	42.26	-	-
21	5.2.5.3	971.2	Aniniş pe soluri gleizate de productivitate mijlocie (m).	3.72	-	-	3.72	-
22	5.2.5.4	971.1	Aniniş pe soluri gleizate de productivitate superioară (s)	0.27	-	0.27	-	-
TOTAL U.P.			ha	4039.52	100	3248.92	760.47	30.13
			%	100		80	19	1

* 6.11 ha sunt clasă de regenerare

Productivitatea tipurilor naturale de pădure coincide cu bonitatea staţiunilor. Productivitatea naturală se prezintă astfel:

- productivitate superioară pe 80% din suprafaţă;
- productivitate mijlocie pe 20%;
- productivitate inferioară pe 1% din suprafaţă.

Cele mai răspândite tipuri de pădure sunt:

- 221.1 – Brădeto-făget normal cu floră de mull (s) – 50%;
- 131.1 – Amestec normal de răşinoase şi fag, cu floră de mull (s) – 19%;
- 411.4 – Făget montan pe soluri schelete, cu floră de mull (m) – 7%;
- 134.1 – Amestec de răşinoase şi fag pe soluri schelete (m) – 6%;
- 411.1 – Făget normal cu floră de mull (s) – 6%.

4.5.2. Lista unităţilor amenajistice pe tipuri de staţiune şi pădure

TS	TP	UNITATI AMENAJISTICE
		12M 15F 16M 17A 17C 19F 20F1 20F2 20F3 20M 21F1 21F2 21F3 21F4 21F5 26F1 26F2 26F3 26F4 26F5 26F6 26M1 26M2 28A 28C 31N 33M 35F 36F1 36F2 37F1 37F2 37F3 37F4 37F5 37F6 38F1 38F2 38F3 38F4 38M1 38M2 39F1 39F2 39F3 39F4 39M 40F1 40F2 40M 41F1 41F2 41F3 41M 41N 42F1 42F2 43F 44M1 44M2 44M3 45F 45M1 45M2 45M3 45M4 46M 48M1 48M2 49M 50M 59M1 59M2 60M1 60M2 61M1 61M2 62M1 62M2 62M3 62N 63F1 63F2 63M 64F 64M 67F1 67F2 67F3 67F4 67M1 67M2 67M3 68M 68N 69F 69M 69N 72M1 72M2 72M3 72M4 73M1 73M2 74F 75F 75M 82F1 82F2 82M 83F1 83F2 83F3 83F4 83F5 84F1 84F2 84F3 84F4 84F5 84F6 85F 85F1 85F2 85F3 85F4 85F5 85F6 85F7 85F8 85F9 85M 88C 91F 91N 100V 103F 104F1 104F2 104F3 104F4 104F5 104F6 104M1 104M2 104M3 105F1 105F2 105M1 105M2 105V 106F1 106F2 107F 108M 109F1 109F2 109M1 109M2 110M 113A 113C 113P 113R1 113R2 118R 119R 121F1 121F2 121M 121R 123F 123N 124F1 124F2 124F3 124F4 124F5 124M 124R 125R 126C 126F 127F 128F 128R1 128R2 129F 130F 131M 131R 137F1 137F2 137F3 137F4 137F5 137F6 138F1 138F2 138F3 138F4 138F5 138M1 138M2 139F1 139F2 139F3 139M 142N 143M 143N 145N 147D 148D 149D 150D 151F 152F1 152F2 152F3 152F4 153M
		TOTAL TP 222 UA 61.94 HA
		TOTAL TS 222 UA 61.94 HA
2322	1141	82 C 107 C 107 F 108 A 108 C 109 D
		TOTAL TP 6 UA 19.14 HA
		TOTAL TS 6 UA 19.14 HA
3312	1222	14 I 46 D 107 B 107 E 107 G
		TOTAL TP 5 UA 6.13 HA
		TOTAL TS 5 UA 6.13 HA
3322	1341	109 A
		TOTAL TP 1 UA 11.84 HA
		TOTAL TS 1 UA 11.84 HA
3323	1322	93 94 B 108 B 108 D
		TOTAL TP 4 UA 59.72 HA
		TOTAL TS 4 UA 59.72 HA
3332	1241	46 F
		TOTAL TP 1 UA 7.08 HA
	1341	40 B 41 A 41 E 41 G 42 B 43 B 43 C 43 D 48 A 51 A 72 B 76 B 82 A 84 A 85 D 137 C
		TOTAL TP 16 UA 230.59 HA
	2117	103 B
		TOTAL TP 1 UA 1.25 HA
	2212	13 D 20 D 26 F 34 B 35 B 36 B 37 B 37 C 38 A 38 D 39 B 47 C 49 B 50 D 62 A 67 A 67 B 69 D 81 87 C 111 121 A 121 I 131 B
		TOTAL TP 24 UA 192.83 HA
		TOTAL TS 42 UA 431.75 HA
3333	1211	79 C 80 B 83 B 84 B 95 A 96 D 96 F
		TOTAL TP 7 UA 36.55 HA
	1311	12 B 12 C 13 A 14 A 14 B 14 C 14 F 14 H 19 A 20 A 39 C 40 A 40 C 41 B 41 C 43 G 44 A 46 A 46 B 46 E 52 E 72 C 76 C 77 A 77 B 78 79 A 79 B 82 B 82 D 82 E 82 F 83 A 83 C 84 D 85 C 85 E 86 B 94 D 94 E 94 G 96 E 100 B 100 C 100 D 100 F 102 B 104 B 105 C 106 C 107 A 107 D 107 H 118 B 124 G 137 A 137 B 137 D 138 A 138 B
		TOTAL TP 60 UA 750.70 HA
	2111	27 A 29 A 41 F 52 B 52 F 71 D 80 E 85 B 86 D 87 A 92 B 92 C 101 C 101 D 102 C 110 D 119 G 121 G 121 H 123 I 123 J 124 K 124 L 128 A
		TOTAL TP 24 UA 76.03 HA
	2211	7 12 A 12 D 13 B 13 C 19 B 19 C 19 D 20 B 20 C 21 A 21 C 21 E 25 D 29 B 30 A 30 B 31 B 31 C 32 A 32 B 33 A 34 A 34 C 34 D 34 E 34 F 35 A 35 C 35 D 36 A 36 C 37 A 38 B 38 C 39 A 41 D 42 A 42 C 42 D 42 E 43 A 43 E 43 F 44 B 44 C 44 D 44 E 45 A 46 C 47 A 47 B 47 D 49 A 49 D 49 E 49 F 50 A 50 B 50 C 51 B 52 A 52 C 57 A 57 B 57 C 58 A 58 B 59 A 59 B 59 C 60 A 61 A 61 B 61 C 62 B 62 C 63 A 63 B 64 A 64 B 67 C 67 D 68 A 68 B 69 A 69 B 69 C 70 71 A 71 B 71 C 72 A 73 A 73 B 74 A 75 A 75 B 76 A 80 A 80 C 80 D 84 C 84 E 84 F 85 A 86 A 86 C 87 B 94 A 94 H 95 B 96 A 96 B 96 C 96 G 97 A 97 B 97 C 98 99 A 99 B 100 A 100 E 100 G 101 A 101 B 101 E 102 A 102 D 102 E 103 C 103 D 104 A 105 A 105 B 106 A 106 B 110 A 110 B 116 A 116 B 117 118 A 118 C 119 B 119 C 119 F 120 A 120 B 120 C 120 D 120 E 120 F 121 B 121 C 121 D 121 E 121 F 123 B 123 E 124 B 124 H 124 I 128 D 130 A 131 A
		TOTAL TP 167 UA 2034.33 HA
		TOTAL TS 258 UA 2897.61 HA
3720	9831	113 A
		TOTAL TP 1 UA 3.67 HA
		TOTAL TS 1 UA 3.67 HA
3730	9821	123 D
		TOTAL TP 1 UA 0.42 HA
		TOTAL TS 1 UA 0.42 HA
4410	4116	26 B 27 C 128 F
		TOTAL TP 3 UA 6.92 HA
		TOTAL TS 3 UA 6.92 HA
4420	4114	18 A 18 B 18 C 18 D 21 D 25 A 25 B 26 E 26 G 27 B 90 91 A 91 B 91 C 91 D 95 D 103 E 109 B 110 C 112 A 112 B 113 B 113 C 114 B 115 119 A 122 123 A 123 C 123 F 123 G 124 A 124 E 124 J 126 A 126 B 127 A 128 C 139 A 139 B 139 C
		TOTAL TP 41 UA 252.21 HA
		TOTAL TS 41 UA 252.21 HA

TS	TP	UNITATI AMENAJISTICE
4430	4111	21 B 25 C 26 A 26 C 26 D 26 H 27 E 29 C 30 C 31 A 52 D 92 A 92 D 94 C 94 F 94 I 95 C 103 A 109 C 114 A 118 D 119 D 119 E 120 G 121 J 123 H 124 C 124 D 125 A 125 B 128 B 129 A 130 B
		TOTAL TP 33 UA 249.06 HA
		TOTAL TS 33 UA 249.06 HA
5131	5241	124 F 142 A 143 A 143 B
		TOTAL TP 4 UA 19.54 HA
		TOTAL TS 4 UA 19.54 HA
5132	5231	144 145 A
		TOTAL TP 2 UA 28.36 HA
		TOTAL TS 2 UA 28.36 HA
5152	5113	16 A 16 B 49 C
		TOTAL TP 3 UA 6.90 HA
		TOTAL TS 3 UA 6.90 HA
5153	5211	14 D 14 E 14 G 15 A 15 B 15 C 15 D 24 A 24 B
		TOTAL TP 9 UA 42.26 HA
		TOTAL TS 9 UA 42.26 HA
5253	9712	27 D
		TOTAL TP 1 UA 3.72 HA
		TOTAL TS 1 UA 3.72 HA
5254	9711	128 E
		TOTAL TP 1 UA 0.27 HA
		TOTAL TS 1 UA 0.27 HA
		TOTAL UP 637 UA 4101.46 HA

4.5.2.1 Descriera tipurilor de staţiune şi de pădure

Descrierea tipurilor de stațiune identificate este prezentată în tabelul de mai jos:

Tabelul 4.4.2.1. Descrierea tipurilor de stațiune

Nr. crt	Indicativul de clasificare, denumirea şi descrierea concisă a tipului de staţiune	Tipul natural de pădure şi productivitatea acestuia	Tipul de sol	Factori determinanţi ecologici limitativi; riscuri	Măsuri de gospodărire impuse de factorii limitativi		
					Măsuri silvotehnice şi de ameliorare	Compozi-ţia-ţel	Trata-mentul*)
	Etajul montan de molidişuri (FM3)						
1	**2.3.2.2 Montan de molidişuri, Bm, brun podzolic-podzol brun, edafic mijlociu, cu Luzula sylvatica.** $FM_3.Bm.T_{II}.H_{III}.U_{e4}$. Apare pe versanţi repezi şi foarte repezi, cu substratul constituit din gresii. Solurile sunt puternic acide cu moder, podzolice, oligobazice, mijlociu profunde, slab scheletice la semischeletice, nisipo-lutoase, foarte afânate în orizontul superior, humifer, bogat în moder. Volumul edafic este mijlociu. Condiţiile climatice caracteristice etajului mijlociu. Bonitatea este mijlocie pentru molid.	114.1 Molidiş cu Luzula sylvatica (m).	4106 Prepodzol, subsche-letic.	Factorii moderat limitativi sunt: - substanţele nutritive; - aciditatea activă. Riscuri: - producerea doborâturilor de vânt; - dezvoltarea unei păturí de Luzula, prin luminarea prelungită a solului, cu efecte negative asupra regenerării.	Se recomandă creşterea ponderii fagului, bradului, paltinului de munte şi a laricelui. În staţiunile vântuite, se poate avea în vedere creşterea ponderii speciilor de amestec menţionate până la 30%.	8MO 1DR 1DT	Tăieri succesive, tăieri rase, lucrări de conser-vare.
	Etajul montan de amestecuri (FM2).						
2	**3.3.1.2 Montan de amestecuri, Bm, podzolic edafic submijlociu, cu muşchi şi alte acidofile.** $FM_2.Bi.T_I.H_{IV}.U_{e4-3}$ Apare în etajul superior al amestecurilor, pe versanţi superiori, cu înclinări de peste 25^g şi expoziţii variate. Substratul constituit din gresii. Solurile sunt podzolice, oligobazice, cu moder grosier şi început de humus brut, mijlociu profunde, nisipoase la luto-nisipoase, semischeletice. Volumul edafic este mijlociu. Bonitatea mijlocie pentru molid şi brad, respectiv mijlocie sau inferioară pentru fag.	122.2 Molideto-brădet cu muşchi şi Vaccinium myrtillus (m).	4106 Prepodzol, subsche-letic.	Factorii moderat limitativi sunt: - temperatura aerului; - substanţele nutritive; - aciditatea activă; - volumul edafic submijlociu.	Restabilirea proporţiei speciilor din tipul natural.	5MO 4BR 1DT	Tăieri progresive.
3	**3.3.2.2 Montan de amestecuri, Bm, brun podzolic sau criptopodzolic, edafic mijlociu, cu Festuca ± Calamagrostis.** $FM_2.Bm.T_{II-III}.H_{III}.U_{e3-2}$. Apare în etajul în subetajul superior al amestecurilor, pe versanţi cu expoziţii însorite, foarte puternic înclinaţi. Substratul constituit din gresii. Solurile brune acide, oligobazice, cu moder, mijlociu profunde, nisipo-lutoase la luto-nisipoase, semi scheletice. Volumul edafic este submijlociu la mijlociu. Bonitatea mijlocie pentru molid şi brad, , mijlocie sau inferioară pentru fag.	134.1 Amestec de răşinoase şi fag, pe soluri schelete (m).	3208 Districam-bosol subsche-letic.	Factorii moderat limitativi sunt: - volumul edafic mic; - substanţele nutritive; - apa accesibilă. Există riscul înţelenirii solului cu ierburi acidofile, în arboretele cu indicele de acoperire sub 0.6-0.7.	Menţinerea unui indice ridicat de acoperire, iar tăierile să aibă intensităţi moderate.	3MO 3BR 3FA 1DT	Lucrări de conservare

Nr. crt	Indicativul de clasificare, denumirea şi descrierea concisă a tipului de staţiune	Tipul natural de pădure şi productivitatea acestuia	Tipul de sol	Factori determinanţi ecologici limitativi; riscuri	Măsuri de gospodărire impuse de factorii limitativi		
					Măsuri silvotehnice şi de ameliorare	Compoziţia-ţel	Tratamentul*)
4	**3.3.2.3 Montan de amestecuri, Bs, brun podzolic sau criptopodzolic, edafic mare.** **$FM_2.Bs.T_{III-IV}.H_{IV}.U_{e4-3}$.** Apare în subetajul inferior sau superior al amestecurilor, pe versanţi cu înclinare maimare de 25°. Substratul constituit din gresii. Solurile sunt profunde la mijlociu profunde, cu mull-moder, nisipo-lutoase la luto-nisipoase, slab scheletice la semischeletice. Volumul edafic este mare. Solurile au troficitate ridicată, cu aciditate activă moderată, bine aprovizionate cu apă, cu aer şi aeraţia favorabilă. Bonitatea este superioară pentru molid şi brad, iar pentru fag poate fi şi mijlocie.	132.2 Amestec de răşinoase şi fag cu Rubus hirtus (s)	2216 Luvosol subscheletic. 3208 Districambosol subscheletic.	Pe substraturi acide există riscul evoluţiei regresive a solului, prin înrăşinare excesivă, până la eliminarea fagului şi altor foioase ca urmare a aplicării greşite a tratamentelor, agravarea acidităţii, instalarea florei acidofile, şi cu timpul scăderea productivităţii până la nivelul categoriei mijlocii.	Bradul şi fagul se menţin în proporţie de până la 50% şi chiar mai mult, pentru ameliorarea condiţiilor de sol. În faciesul cu fag predominant se introduc sau se menţin răşinoasele în proporţie de până la 50%. În faciesul în care predomină răşinoasele se menţine fagul în proporţie de 20-30%. Se poate introduce frasinul sau paltinul, iar în partea superi-oară se poate introduce şi laricele.	3MO 3BR 3FA 1DT	Tăieri progresive, lucrări de conservare.
5	**3.3.3.2 Montan de amestecuri, Bm, brun edafic mijlociu, cu Asperula – Dentaria.** **$FM_2.Bm.T_{II-III}.H_{III}.U_{e3-2}$** Se întâlneşte prponderent pe versanţi puternic şi foarte puternic înclinaţi. Substratul litologic constituit din gresii. Solurile sunt mijlociu profunde la profunde, cu un volum edafic predominant mijlociu, semischeletice. Condiţiile edafice diferă, solurile fiind de la oligomezotrofice la mezotrofice, mezohidrice, cu perioade frecvente de deficit de apă pe expoziţiile însorite. Condiţii climatice corespunzătoare etajului. Bonitatea este mijlocie pentru brad, molid şi fag. Pentru acesta din urmă, uneori inferioară.	124.1 Molidetobrădet pe soluri schelete (m). 134.1 Amestec de răşinoase şi fag, pe soluri schelete (m). 211.7 Brădet cu floră de mull pe soluri schelete (m). 221.2 Brădeto-făget cu floră de mull, de productivitate mijlocie (m).	3111 Eutricambosol scheletic. 3112 Eutricambosol subscheletic. 3207 Districambosol scheletic. 3208 Districambosol subscheletic.	Factorii ecologici moderat limitativi sunt: - apa accesibilă; - volumul edafic util; - substanţele nutritive. Riscuri: - pericoul producerii eroziunii solului; - pericolul doborâturilor de vânt în arborete cu vârste înaintate şi consistenţă prea strânsă.	Asigurarea regenerării naturale, menţinerea ridicată a consistenţei şi efectuarea la timp a lucrărilor de îngrijire, cu intensităţi moderate. Introducerea speciilor de amestec valoroase (paltin de munte, frasin, eventual larice).	5MO 4BR 1DT 3MO 3BR 3FA 1DT 8BR 1MO 1DT 5BR 4FA 1DT	Tăieri progresive, lucrări de conservare.
6	**3.3.3.3 Montan de amestecuri, Bs, brun edafic mare, cu Asperula – Dentaria.** **$FM_2.Bs.T_{IV}.H_{IV}.U_{e4-3}$** Se întâlneşte în tot etajul amestecurilor, pe versanţi slab până la puternic înclinaţi şi pe terenuri plane la baza pantelor. Substratul litologic constituit din gresii. Solurile eutri sau districambosoluri, profunde, cu mull sau mull-moder, fără schelet sau semischeletice, cu volum edafic mare şi foarte mare. Condiţiile edafoclimatice sunt favorabile vegetaţiei forestiere (bradului, molidului şi fagului). Troficitatea este favorabilă (soluri eutrofice), volumul edafic util mare, conţinut ridicat de humus, aciditate slabă la moderată, cu apă accesibilă bine asigurată, cu regim hidric şi de aeraţie echilibrat şi cu circuit biologic activ. Bonitate superioară pentru molid, brad şi fag. Pentru acesta din urmă uneori mijlocie.	121.1 Molidetobrădet normal cu floră de mull (s). 131.1 Amestec normal de răşinoase şi fag, cu floră de mull (s). 211.1 Brădet normal cu floră de mull (s). 221.1 Brădeto-făget normal cu floră de mull (s).	3101 Eutricambosol tipic. 3108 Eutricambosol stagnic. 3112 Eutricambosol subscheletic. 3116 Eutricambosol rendzinic. 3117 Eutricambosol marnic. 3201 Districambosol tipic. 3207 Districambosol scheletic. 3208 Districambosol subscheletic.	Factorii ecologici se găsesc la un nivel optim. Se pot produce doborâturi de vânt.	Menţinerea ridicată a consistenţei. Se recomandă introducerea speciilor de amestec valoroase (paltin de multe, frasin).	5MO 4BR 1DT 3MO 3BR 3FA 1DT 8BR 1MO 1DT 5BR 4FA 1DT	Tăieri progresive, tăieri cvasi-rădinărite, tăieri rase, lucrări de conservare
7	**3.7.2.0 Montan de amestecuri, Bi, aluvial, aluvial slab humifer.** **$FM_2.Bi.T_I.H_{IV-II}.U_{e4-2}$.** Se întâlneşte punctual în zona montană joasă. Substraturile sunt aluviale (prundişuri), pe care s-au format soluri aluviale, slab humifere, scheletice, cu volum edafic mic. Troficitatea scăzută. Bonitatea este inferioară pentru anin şi fag.	983.1 Aniniş de anin alb pe sol înmlăştinat (i).	0407 Aluviosol prundic.	Factorii puternic limitativi sunt: - volumul edafic mic; - substanţele nutritive; - înmlăştinarea.	Menţinerea vegetaţiei forestiere şi a unui indice de acoperire cât mai ridicat.	8AN 1DR 1DT	Tăieri de igienă.

Nr. crt	Indicativul de clasificare, denumirea şi descrierea concisă a tipului de staţiune	Tipul natural de pădure şi productivitatea acestuia	Tipul de sol	Factori determinanţi ecologici limitativi; riscuri	Măsuri de gospodărire impuse de factorii limitativi		
					Măsuri silvotehnice şi de ameliorare	Compoziţia-ţel	Tratamentul*)
8	**3.7.3.0 Montan de amestecuri, Bm, aluvial moderat humifer.** $FM_2.Bm.T_{II}.H_{E-V}.U_{e5}$. Sub forma unor fâşii înguste în lungul păraielor. Substratul constituit din aluviuni, cu conţinut moderat de schelet (prundiş, bolovăniş), pe care s-au format soluri aluviale, moderat humifere, cu mull-moder, semischeletice, mijlociu profunde, cu volum edafic mijlociu. Troficitate mijlocie, umiditate bine asigurată freatic şi din precipitaţii. Bonitatea este mijlocie pentru molid, brad, fag şi anin.	982.1 Anin alb pe soluri nisipoase şi prundişuri (m).	0414 Aluviosol gleic	Factorii moderat limitativi sunt: - volumul edafic; - substanţele nutritive - înmlăştinarea. Riscuri: - producerea doborâturilor de vânt: - tendinţă de eliminare a fagului de către molid.	Menţinerea vegetaţiei forestiere şi a unui indice de acoperire cât mai ridicat, fiind astfel asigurat drenajul biologic.	8AN 1DR 1DT	Tăieri de igienă.
	Etajul montan – premontan de făgete (FM1 + FD4)						
9	**4.4.1.0 Montan - premontan de făgete Bi, brun edafic mic, cu Asperula – Dentaria.** $FM_1 + FD_4.Bi.T_{II}.H_{II}.U_{e2}$. Se întâlneşte pe versanţi foarte puternic înclinaţi. Substratul litologic constituit din gresii. Solurile sunt brune eubazice, cu mull, mijlociu profunde, luto-nisipoase sau nisipo-lutoase, scheletice, slab-moderat humifere, cu structură grăunţoasă şi subpoliedrică. Volumul edafic este mic. Bonitatea este inferioară pentru fag.	411.6 Făget montan pe soluri schelete (i).	3111 Eutricambosol scheletic.	Factorii ecologici puternic limitativi sunt: - substanţele nutritive; - volumul edafic mic; - apa accesibilă deficitară. Există pericolul apariţiei eroziunii, prin rărirea arboretului sau descoperirea totală a solului .	Se va evita dezgoliriea solului. Menţinerea ridicată a consistenţei. Efectuarea prudentă a lucrărilor de îngrijire. Completarea golurilor pentru împlinirea consistenţei. Tăieiri repetate pentru asigurarea regenerării.	9FA 1DT	Lucrări de conservare.
10	**4.4.2.0 Montan-premontan de făgete, Bm, brun edafic mijlociu, cu Asperula – Dentaria.** $FM_1 + FD_4.Bm.T_{III}.H_{III}.Ue_2$ Se întâlneşte preponderent pe versanţi cu expoziţii însorite şi semiînsorite, slab la foarte puternic înclinaţi, cu substratul constituit din gresii. Solurile sunt brune mezo sau eubazice, mijlociu profunde, cu mull, intens humifere, lutoase sau luto-nisipoase, semischeletice la scheletice, cu volum edafic mijlociu sau submijlociu Condiţiile climatice sunt cele specifice etajului. Bonitate mijlocie pentru fag.	411.4 Făget montan pe soluri schelete, cu floră de mull (m).	3111 Eutricambosol scheletic. 3112 Eutricambosol subscheletic. 3207 Districambosol scheletic. 3208 Districambosol subscheletic. 3210 Districambosol gleic.	Factorii moderat limitativi sunt: - volumul edafic mijlociu; - substanţele nutritive la nivel mediu; - uneori apa greu accesibilă.	Asigurarea regeneării naturale din sămânţă. Menţinerea ridicată a consistenţei şi efectuarea la timp a lucrărilor de îngrijire cu intensităţi moderate. Introducerea foioaselor de amestec (paltin de munte, frasin, cireş).	9FA 1DT	Tăieri progresive, lucrări de conservare.
11	**4.4.3.0 Montan – premontan de făgete, Bs, brun edafic mare, cu Aspeula – Dentaria.** $FM_1 + FD_4.Bs.T_{IV-V}.H_{IV}.Ue_{3-2}$ Răspândit pe versanţi cu expoziţii diverse, slab la puternic înclinaţi. Substratul constituit din roci bazice sau carbonatice. Solurile sunt mezo sau eubazice, brune acide sau brune rendzinice, cu mull slab acid, profunde şi foarte profunde, luto-nisipoase la lutoase, lipsite de schelet sau slab scheletice, moderat şi intens humifere, cu volum edafic mare şi foarte mare. Bonitatea este superioară pentru fag.	411.1 Făget normal cu floră de mull (s).	2217 Luvosol sodic. 3101 Eutricambosol tipic. 3112 Eutricambosol subscheletic. 3201 Districambosol tipic. 3208 Districambosol subscheletic.	Factorii ecologici se găsesc la un nivel optim.	Asigurarea regeneării naturale. Introducerea foioaselor de amestec (paltin de munte, frasin, cireş). Menţinerea ridicată a consistenţei.	9FA 1DT	Tăieri progresive, lucrări de conservare
	Etajul deluros de gorunete, făgete şi goruneto-făgete (FD3)						
12	**5.1.3.1. Deluros de gorunete, Bi, podzolit, edafic mic, cu Cytisus - Genista.** $FD_3.Bi.T_I.H_I.Ue_1$ Se întâlneşte pe versanţi însoriţi sau parţial însoriţi, cu substratul alcătuit din roci sedimentare acide silicioase (gresii, luturi). Solurile sunt podzolit argiloiluviale, oligomezobazice, cu moder, superficiale şi mijlociu profunde, scheletice, foarte sărace în humus. Troficitatea scăzută e determinată de conţinutul slab de baze de schimb, de slaba asigurare cu azot accesibil şi de volumul edafic mic Bonitate inferioară pentru gorun şi fag.	524.1 Goruneto-făget cu Luzula luzuloides (i).	2215 Luvosol scheletic.	Factorii puternic limitativi sunt: - substanţele nutritive puţine; - apa accesibilă; - de multe ori şi volumul edafic mic. Factorii moderat limitativi sunt: - aciditatea activă; - aerul şi aeraţia. Există riscul de a se produce înierbarea solului.	Evitarea dezgolirii solului, menţinerea vegetaţiei forestiere şi a unei consistenţe ridicate. Introducerea de specii de amestec şi efectuarea la timp şi prudent a lucrărilor de îngrijire. Asigurarea regenerării naturale.	4GO 4FA 2DT	Lucrări de conservare,

Nr. crt	Indicativul de clasificare, denumirea şi descrierea concisă a tipului de staţiune	Tipul natural de pădure şi productivitatea acestuia	Tipul de sol	Factori determinanţi ecologici limitativi; riscuri	Măsuri de gospodărire impuse de factorii limitativi		
					Măsuri silvotehnice şi de ameliorare	Compoziţia-ţel	Tratamentul[1)]
13	**5.1.3.2 Deluros de gorunete, Bm, podzolit, edafic mijlociu, cu graminee mezoxerofite ± Luzula.** $FD_3.Bm.T_{II}.H_{II}.Ue_{2-1}$. Se întâlneşte pe versanţi semiumbriţi, foarte puternic înclinaţi, pe substraturi acide silicioase (gresii, luturi). Solurile sunt oligobazice, cu moder, mijlociu profunde, slab humifere, semischeletice, cu volumul edafic mijlociu. Bonitate mijlocie pentru gorun şi fag.	523.1 Goruneto-făget cu Festuca drymeia (m).	2216 Luvosol subscheletic.	Factorii moderat limitativi sunt: - apa accesibilă la nivel submijlociu; - volumul edafic; - aciditatea activă; - troficitatea potenţială preponderent submijlocie.	Menţinerea unei ponderi ridicate a gorunului şi a unei consistenţe ridicate. Introducerea speciilor de amestec.	4GO 4FA 2DT	Lucrări de conservare.
14	**5.1.5.2 Deluros de gorunete, Bm, brun slab-mediu podzolit, edafic mijlociu.** $FD_3.Bm.T_{III-IV}.H_{III}.Ue_2$. Se întâlneşte pe versanţi cu însorite şi înclinări moderate, pe substrate reprezentate din roci sedimentare (depozite amestecate de argile, marne, luturi, gresii) pe care s-au format soluri slab-mediu podzolite, cu mull sau mull-moder, mijlociu profunde, semischeletice, cu volum edafic mijlociu. Bonitate mijlocie pentru gorun şi fag.	511.3. Gorunet cu floră de mull, de productivitate mijlocie (m).	2216 Luvosol subscheletic.	Factorii moderat limitativi sunt: - volumul edafic mijlociu; - aciditatea activă; - apa accesibilă uneori deficitară.	Menţinerea compoziţiei actuale în arboretele din tipul natural şi asigurarea regenerării naturale. Menţinerea unei consistenţe ridicate Aplicarea la timp a lucrărilor de îngrijire, dar cu intensităţi moderate.	8GO 2DT	Ocrotire, lucrări de conservare
15	**5.1.5.3 Deluros de gorunete, Bs, brun edafic mare, cu Asarum-Stellaria.** $FD_3.Bs.T_{IV}.H_{IV}.Ue_{3-2}$ Se întâlneşte pe versanţi însoriţi, cu înclinare slabă la repede, cu substratul format din roci sedimentare carbonatice (marne, luturi, argile, gresii). Solurile sunt eubazice sau mezobazice, tipice sau slab podzolite, profunde, bogate în humus, fără schelet sau slab scheletice, cu volum edafic mare sau foarte mare, bine structurate, cu drenaj intern bun, slab acide la neutre, mijlociu la bine aprovizionate cu apă. Bonitate superioară pentru gorun şi fag.	521.1 Goruneto-făget cu floră de mull (s).	2205 Luvosol calcic. 3101 Eutricambosol tipic. 3112 Eutricambosol subscheletic.	Factorii ecologici se găsesc la un nivel optim.	Menţinerea compoziţiei actuale în arboretele din tipul natural şi asigurarea regenerării naturale. Menţinerea unei consistenţe ridicate.	4GO 4FA 2DT	Tăieri progresive, lucrări de conservare.
16	**5.2.5.3 Deluros de gorunete şi făgete, Bm, aluvial moderat humifer în luncă joasă.** $FD_3.Bm.T_{II-III}.H_{IV}.Ue_{5-2}$ Se întâlneşte punctual în lunci, pe aluviosoluri moderat humifere, mijlociu profunde, semischeletice, litologic carbonatice şi ameastecate, cu volum edafic mijlociu. Bonitate mijlocie pentru anin.	971.2 Aniniş pe soluri gleizate de productivitate mijlocie (m).	0414 Aluviosol gleic.	Factorul ecologic moderat limitativ este volumul mediu.	Se recomandă cultura aninului negru pe soluri cu umiditate accentuată.	9ANN 1DM	Tăieri de igienă.
17	**5.2.5.4 Deluros de gorunete şi făgete, Bs, brun gleizat şi semigleic, în luncă înaltă.** $FD_3.Bs.T_{III-IV}.H_{IV}.Ue_{4-2}$ Se întâlneşte în lunca, pe substraturi aluviale stratificate, humifere, profunde, slab scheletice la semischeletice, carbonatice sau amestecate, cu volum edafic mijlociu şi mare. Bonitatea este superioară pentru anin.	971.1 Aniniş pe soluri gleizate de productivitate superioară (s).	3108 Eutricambosol stagnic.	Factorii ecologici se găsesc la un nivel optim.	Menţinerea arboretelor din tipul natural.	8AN 1DT 1DM	Taieri de igenă.

În cazul staţiunilor de bonitate mijlocie acţionează, în sens negativ o serie de factori limitativi, cum ar fii volumul edafic mai mic, care împiedică devoltarea normală a rădăcinilor arborilor, expoziţia însorită care favorizează evapotranspiraţia, etc.

Pe teritoriul unităţii de producţie există situaţii în care complexul factorilor geomorfolici, edafici şi climatici determină aparaţia staţiunilor de bonitate inferioară. Dintre aceşti factori aminitim: înclinarea mare, volum edafic foarte mic, procent mare al scheletului pe profil, aciditatea activă, apa deficitară etc. Astfel de situaţii impun măsuri de gospodărire speciale iar lucrările se vor executa cu atenţie.

4.5.3. Lista u.a. în raport cu caracterul actual al tipului de pădure

Caracterul unităţii amenajistice
12M 15F 16M 17A 17C 19F 20F1 20F2 20F3 20M 21F1 21F2 21F3 21F4 21F5 26F1 26F2 26F3 26F4 26F5 26F6 26M1
26M2 28A 28C 31N 33M 35F 36F1 36F2 37F1 37F2 37F3 37F4 37F5 37F6 38F1 38F2 38F3 38F4 38M1 38M2 39F1 39F2
39F3 39F4 39M 40F1 40F2 40M 41F1 41F2 41F3 41M 41N 42F1 42F2 43F 44M1 44M2 44M3 45F 45M1 45M2 45M3 45M4
46M 48M1 48M2 49M 50M 59M1 59M2 60M1 60M2 61M1 61M2 62M1 62M2 62M3 62N 63F1 63F2 63M 64F 64M 67F1
67F2 67F3 67F4 67M1 67M2 67M3 68M 68N 69F 69M 69N 72M1 72M2 72M3 72M4 73M1 73M2 74F 75F 75M 82F1
82F2 82M 83F1 83F2 83F3 83F4 83F5 84F1 84F2 84F3 84F4 84F5 84F6 85F 85F1 85F2 85F3 85F4 85F5 85F6 85F7
85F8 85F9 85M 88C 91F 91N 94 A 96 G 100V 103F 104F1 104F2 104F3 104F4 104F5 104F6 104M1 104M2 104M3 105F1 105F2
105M1 105M2 105V 106F1 106F2 107 F 107F 108M 109F1 109F2 109M1 109M2 110M 113A 113C 113P 113R1 113R2 118R 119R
121F1 121F2 121M 121R 123F 123N 124F1 124F2 124F3 124F4 124F5 124M 124R 125R 126C 126F 127F 128F 128R1 128R2
129F 130F 131M 131R 137F1 137F2 137F3 137F4 137F5 137F6 138F1 138F2 138F3 138F4 138F5 138M1 138M2 139F1 139F2
139F3 139M 142N 143M 143N 145N 147D 148D 149D 150D 151F 152F1 152F2 152F3 152F4 153M
TOTAL CRT 225 UA 68.05 HA
Natural fundamental prod. sup.
12 B 12 C 13 A 13 B 14 A 14 E 14 G 14 H 15 A 19 A 19 D 20 A 20 B 20 C 21 A 21 B 21 E 25 C 25 D 26 C 26 D 26 H 27 A
27 E 29 A 29 B 29 C 30 A 30 B 30 C 31 A 31 B 31 C 32 A 32 B 34 A 34 C 34 D 34 E 34 F 36 C 37 A 38 C 39 A 39 C 41 C
41 F 42 A 42 C 42 D 42 E 43 A 43 F 43 G 44 A 44 B 44 E 45 A 46 A 46 E 47 A 47 D 49 A 49 E 50 A 51 B 52 A 52 B 52 D
52 E 52 F 57 A 57 B 58 A 59 A 59 B 59 C 60 A 61 A 62 B 62 C 63 A 63 B 64 A 64 B 67 C 68 A 69 A 69 B 69 C 70 71 A
71 B 71 C 71 D 72 A 74 A 75 A 75 B 76 A 76 C 77 A 77 B 78 79 A 79 B 80 A 80 B 80 D 80 E 82 B 82 D 82 E 82 F 83 A
83 C 84 C 84 E 84 F 85 A 85 B 85 E 86 A 86 B 86 C 86 D 87 A 87 B 92 A 92 B 93 94 B 94 D 94 F 94 H 94 I 95 A 95 C
96 B 96 D 96 E 96 F 97 B 97 C 98 99 A 99 B 100 A 100 C 100 F 100 G 101 A 101 B 101 D 101 E 102 A 102 B 102 C 102 D
102 E 103 A 103 C 103 D 104 A 104 B 105 A 105 B 105 C 106 A 106 B 106 C 107 A 107 D 107 H 108 B 109 C 110 A 110 B 110 D
114 A 116 A 117 118 B 118 C 119 D 119 E 119 G 120 A 120 B 120 G 121 B 121 C 121 E 121 G 121 J 123 B 123 H 123 I 123 J 124 B
124 C 124 D 124 G 124 K 124 L 128 A 128 B 128 D 128 E 129 A 130 A 130 B 137 A 137 B
TOTAL CRT 214 UA 2789.86 HA
Natural fundamental prod. mij.
18 A 18 C 20 D 21 D 25 A 26 E 26 F 27 B 34 B 35 B 36 B 37 B 37 C 38 A 38 D 39 B 40 B 41 A 42 B 43 B 43 C 43 D 46 D 46 F
47 C 48 A 49 B 49 C 50 D 51 A 62 A 67 B 67 D 69 D 72 B 76 B 81 82 A 84 A 85 D 90 91 A 91 C 95 D 103 B 103 E 107 B
109 A 109 B 109 D 110 C 111 112 A 112 B 113 B 113 C 114 B 115 119 A 121 I 122 123 A 123 C 123 D 124 A 126 A 128 C 137 C
TOTAL CRT 68 UA 610.59 HA
Natural fundamental prod. inf.
26 B
TOTAL CRT 1 UA 3.69 HA
Partial derivat
26 G 49 F 67 A 87 C 94 C 113 A 118 D 121 A 123 F 123 G 124 F 124 J 125 A 125 B 127 A 128 F 131 A
TOTAL CRT 17 UA 43.36 HA
Artificial de prod. sup.
7 12 A 12 D 13 C 14 B 14 C 14 D 14 F 15 B 15 C 15 D 19 B 19 C 21 C 24 A 24 B 26 A 33 A 35 A 35 C 35 D 36 A 38 B 40 A
40 C 41 B 41 D 43 E 44 C 44 D 46 B 46 C 47 B 49 D 50 B 50 C 52 C 57 C 58 B 61 B 61 C 68 B 72 C 73 A 73 B 79 C 80 C
83 B 84 B 84 D 85 C 92 C 92 D 94 E 94 G 95 B 96 A 96 C 97 A 100 B 100 D 100 E 101 C 108 D 116 B 118 A 119 B 119 C
119 F 120 C 120 D 120 E 120 F 121 D 121 F 121 H 123 E 124 H 124 I 137 D 138 A 138 B 139 A
TOTAL CRT 83 UA 456.06 HA
Artificial de prod. mij.
13 D 14 I 16 A 16 B 18 B 18 D 25 B 27 D 41 E 41 G 82 C 91 B 91 D 107 C 107 E 107 G 108 A 108 C 124 E 126 B 131 B 144 145 A
TOTAL CRT 23 UA 105.50 HA
Artificial de prod. inf.
27 C 139 B 139 C 142 A 143 A 143 B
TOTAL CRT 6 UA 24.35 HA
TOTAL UP 637 UA 4101.46 HA

4.5.4. Formaţii forestiere şi caracterul actual al tipului de pădure

Recapitulaţia pe formaţii forestiere este prezentată în subcapitolul 16.3.2., unde suprafeţele sunt defalcate pe formaţii forestiere după caracterul actual al tipului de pădure.

În cuprinsul unităţii de producţie se regăsesc următoarele formaţii forestiere:

- molidișuri pure ..... 19.14 ha (-);
- molideto – brădete ..... 49.76 ha (1%);
- amestecuri molid – brad – fag ..... 1052.85 ha (26%);
- brădete pure ..... 77.28 ha (2%);
- brădeto-făgete ..... 2227.16 ha (55%);
- făgete pure montane ..... 508.19 ha (13%);
- gorunete pure ..... 6.90 ha (-);
- goruneto - făgete ..... 90.16 ha (3%);
- aninișuri de anin negru ..... 3.99 ha (-);

- aninişuri de anin alb ..... 4.09 ha (-).

În raport cu caracterul actual al tipului de pădure situaţia se prezintă astfel:

- 84 % din pădurile studiate (3404.14 ha) corespund din punct de vedere al compoziţiei şi productivităţii, tipurilor natural fundamentale de pădure;
- arboretele artificiale reprezintă 15% din suprafaţa împădurită, din care 14% (561.56 ha) realizează productivităţi superioare şi 1% (24.35 ha) realizează productivităţi mijlocii;
- arboretele parţial derivate reprezintă 1% (43.36 ha) din suprafaţa împădurită.

4.6. Structura fondului de producţie şi de protecţie

Suprafaţa totală a unităţii de producţie este de 4101.46 ha, din care efectiv ocupate cu pădure sunt 4033.41 ha.

Suprafaţa fondului de producţie deţine 73% din suprafaţa cu pădure, fiind constituit într-o subunitate de tip „A" – codru regulat, sortimente obişnuite 2941.88 ha. Din suprafaţa în producţie 118.94 ha (4%) sunt încadrate în grupa I funcţională, iar 2822.94 ha (96%) sunt încadrate în grupa a II- a.

Fondul neproductiv deţine 27 % din totalul unităţii de producţie şi este constituit dintr-o subunitate de tip „M" – păduri supuse regimului de conservare 1047.25 ha (26%), o subunitate de tip „K" – rezervaţii de seminţe 39.06 ha (1%) şi o subunitate de tip „E" – arborete destinate ocrotirii integrale a naturii 5.22 ha.

Structura fondului forestier pe specii, clase de vârstă şi de producţie este prezentată în tabelul 4.6.1.

Tabelul 4.6.1. Structura fondului de producţie şi protecţie

S.U.P.	Specii		Supraf. ha	%	Clase de vârstă (ha)							Clasa de producţie (ha)				
					I	II	III	IV	V	VI	VII	I	II	III	IV	V
A	FA		1281.32	44	91.82	216.92	284.37	30.82	28.47	124.10	504.82		1077.76	203.56		
	BR		990.44	34	42.86	102.86	293.04	96.14	5.14	123.67	326.73		961.80	28.64		
	MO		500.83	17	31.88	72.32	265.51	40.36	1.30	35.07	54.39		480.25	20.58		
	PI		41.36	1	0.46	7.48	29.69		1.88		1.85		40.90	0.46		
	PAM		38.15	1	8.24	13.94	8.79	2.37	0.46	4.02	0.33		26.73	11.42		
	CA		19.38	1		0.38	10.88	0.90	3.83	2.72	0.67		2.92	16.23	0.23	
	GO		16.84	1					3.78	2.11	10.95		5.89	10.95		
	DR		14.69		0.15	0.19	6.22	0.05	0.45	1.57	6.06	4.37	10.17	0.15		
	DT		29.27	1	2.68	2.64	17.64	0.74	0.49	0.85	4.23		20.36	8.91		
	DM		9.6		2.95	0.42	0.62	0.09		3.67	1.85		7.26	2.34		
	Total	**Ha**	**2941.88**	**100**	**181.04**	**417.15**	**916.76**	**171.47**	**45.80**	**297.78**	**911.88**	**4.37**	**2634.04**	**303.24**	**0.23**	
		%	**100**		**6**	**14**	**31**	**6**	**2**	**10**	**31**		**90**	**10**		
E	PI		5.22	100					5.22					5.22		
	Total	**Ha**	**5.22**	**100**					**5.22**					**5.22**		
		%	**100**						**100**					**100**		
K	FA		23.44	60							23.44		23.44			
	BR		15.62	40							15.62		15.62			
	Total	**Ha**	**39.06**	**100**							**39.06**		**39.06**			
		%	**100**								**100**		**100**			
M	FA		542.69	52	1.42	0.28	24.33	3.52	12.71	69.38	431.05		147.07	385.30	10.32	
	BR		274.07	26	3.74	0.22	12.43	3.47	1.20	39.99	213.02		179.58	94.49		
	MO		95.03	9	0.95	3.25	28.68	7.94		14.16	40.05		49.60	44.34	1.09	
	PI		66.45	6	0.18	1.42	22.11	15.77	0.69	17.67	8.61		5.54	51.79	9.12	
	CA		17.15	2		0.03	3.58	1.74	1.54	3.26	7.00		0.32	13.47	3.36	
	SC		10.70	1			7.63	3.07					0.88		6.75	3.07
	ANN		8.80	1		0.17	7.46	0.19	0.98				0.27	7.63	0.90	
	PAM		6.14	1	1.22		1.40			0.98	2.54		2.38	3.76		
	GO		8.68	1				3.27	0.32	0.71	4.38		0.32	4.38	3.98	
	DR		1.06				0.32		0.36	0.08	0.30		0.70		0.36	
	DT		13.53	1		1.99	4.00	2.08	1.59	0.52	3.35		5.89	6.54	1.10	
	DM		2.95		1.41		0.44	1.10					0.24	1.61	1.10	
	Total	**Ha**	**1047.25**	**100**	**8.92**	**7.36**	**112.38**	**42.15**	**19.39**	**146.75**	**710.30**		**392.79**	**613.31**	**38.08**	**3.07**
		%	**100**		**1**	**1**	**11**	**4**	**2**	**14**	**67**		**38**	**58**	**4**	

S.U.P.	Specii		Supraf. ha	%	Clase de vârstă (ha)							Clasa de producţie (ha)				
					I	II	III	IV	V	VI	VII	I	II	III	IV	V
U.P.	FA		1847.45	45	93.24	217.2	308.7	34.34	41.18	193.48	959.31		1248.27	588.86	10.32	
	BR		1280.13	32	46.60	103.08	305.47	99.61	6.34	163.66	555.37		1157.00	123.13		
	MO		595.86	15	32.83	75.57	294.19	48.30	1.30	49.23	94.44		529.85	64.92	1.09	
	PI		113.03	3	0.64	8.90	51.80	15.77	7.79	17.67	10.46		46.44	57.47	9.12	
	PAM		44.29	1	9.46	13.94	10.19	2.37	0.46	5.00	2.87		29.11	15.18		
	CA		36.53	1		0.41	14.46	2.64	5.37	5.98	7.67		3.24	29.70	3.59	
	GO		25.52	1				3.27	4.10	2.82	15.33		6.21	15.33	3.98	
	DR		15.75		0.15	0.19	6.54	0.05	0.81	1.65	6.36	4.37	10.87	0.15	0.36	
	DT		53.5	1	2.68	4.63	29.27	5.89	2.08	1.37	7.58		27.13	15.45	7.85	3.07
	DM		21.35	1	4.36	0.59	8.52	1.38	0.98	3.67	1.85		7.77	11.58	2.00	
	Total	**Ha**	**4033.41**	**100**	**189.96**	**424.51**	**1029.14**	**213.62**	**70.41**	**444.53**	**1661.24**	**4.37**	**3065.89**	**921.77**	**38.31**	**3.07**
		%	**100**		**5**	**10**	**26**	**5**	**2**	**11**	**41**		**76**	**23**	**1**	

Notă: s-a scos GO şi PAM din DT la S.U.P. M.

Repartiţia pe clase de vârstă arată o situaţie dezechilibrată, cea mai mare pondere având-o arboretele cu vărsta de peste 120 de ani, care ocupă 41% din suprafaţa cu pădure a unităţii de producţie, urmează apoi clasa a III-a de vârstă cu 26% pondere de participare. În cadrul actualei amenajări s-a ţinut cont şi de acest aspect, încercându-se adoptarea unor soluţii tehnice care să urmărească normalizarea în timp a claselor de vârstă.

În spiritul continuităţii, prin aplicarea în mod corespunzător a tratamentelor prevăzute de amenajament, se va încerca astfel să se realizeze echilibrarea claselor de vârstă pentru fondul de producţie, astfel încât structura să se apropie de cea normală.

O atenţie deosebită va fi acordată arboretelor cuprinse în subunitatea de protecţie de tip M, unde se va încerca realizarea sau menţinerea unei structuri mozaicate pe clase de vârstă, care să poată îndeplini şi în viitor funcţiile de protecţie atribuite.

Tabelul 4.6.2. Indicatori de caracterizare a fondului forestier

Specificări	SPECIA										UP
	FA	BR	MO	PI	PAM	CA	GO	DR	DT	DM	
Compoziţia(%)	45	32	15	3	1	1	1	-	1	1	100
Clasa de producţie	2.3	2.1	2.1	2.7	2.3	3.0	2.9	1.8	2.8	2.7	2.2
Consistenţa	0.74	0.75	0.85	0.79	0.83	0.82	0.52	0.79	0.83	0.76	0.76
Vărsta medie (ani)	99	97	64	73	48	75	136	84	57	51	91
Creşterea curentă (mc/an/ha)	5.6	7.8	11.6	6.3	3.4	4.9	2.2	7.9	6.0	1.7	7.2
Volum mediu (mc/ha)	322	478	456	289	177	223	232	517	198	196	386
Fond lemnos (mc)	595635	612229	271758	32630	7848	8147	5920	8150	10572	4178	1557067

Din tabelul de mai sus se poate concluziona că arboretele corespund etajelor de vegetaţie. Speciile forestiere valorifică în mod corespunzător potenţialul staţional, înregistrând la nivelul întregii unităţi de producţie o creştere curentă de 7.2 m^3/an/ha şi o clasă de producţie egală cu 2.2, iar volumul mediu este de 386 m^3/ha.

Ponderea cea mai mare o deţine fagul, care ocupă 45% din suprafaţa arboretelor, el fiind 100% regenerat natural din sămânţă

Făcând o analiză a situaţiei sintetice pe specii, precum şi a evidenţelor structurii fondului forestier, se poate concluziona că, în ultimii zece ani, arboretele din această unitate de producţie au fost, în general, bine gospodărite în spiritul echilibrării structurii pe clase de vârstă.

4.7. Arborete slab productive şi provizorii

Situaţia acestor arborete este redată în tabelul 4.7.1

Tabelul 4.7.1. Situaţia arboretelor slab productive şi provizorii

UNITATI AMENAJISTICE
Natural fundamental prod. inf.
26 B
TOTAL CRT 1 UA 3.69 HA
Artificial de prod. inf.
27 C 139 B 139 C 142 A 143 A 143 B
TOTAL CRT 6 UA 24.35 HA
TOTAL UP 7 UA 28.04 HA

Nu există arborete provizorii. Există însă un arboret de salcâm şi un pinet, care realizează productivităţi inferioare pe staţiuni de productivitate mijlocie, dar care îndeplinesc funcţii de protecţie complexe, motiv pentru care vor fi menţinute în viitor. Restul arboretelor realizează productivităţi conforme bonităţii staţiunilor şi este justificată de condiţiile precare de vegetaţie.

Lucrările ce se vor aplica în fiecare caz în parte sunt prezentate în descrierea parcelară.

4.8. Arborete afectate de factori destabilizatori şi limitativi

4.8.1. Situaţia sintetică a factorilor destabilizatori şi limitativi

Factorii de stres, care au acţionat în ultimul timp asupra arboretelor din U.P. I Tazlăul Sărat sunt, prezentaţi în tabelul următor:

Tabelul 4.8.1.1. Situaţia sintetică a factorilor destabilizatori şi limitativi

NATURA FACTORILOR		%	Suprafata afectata											
			Total		Grade de manifestare									
					Slaba		Moderata		Puternica		F. puternica		Excesiva	
			Ha	%	Ha	%	Ha	%	Ha	%	Ha	%	Ha	%
Doboraturi de vant	(V1 - 4)	-	3.95	100	3.95	100	-	-	-	-	-	-	-	-
Uscare	(U1 - 4)	3	114.81	100	113.99	99	-	-	0.82	1	-	-	-	-
Rupturi de zapada si vant	(Z1 - 4)	-	15.95	100	15.13	95	0.82	5	-	-	-	-	-	-
Poluare	(1 - 4)	-	0.59	100	-	-	0.59	100	-	-	-	-	-	-
Alunecari	(A1 - 4)	1	42.33	100	39.88	100	2.45	6	-	-	-	-	-	-
Inmlastinari	(M1 - 3)	-	16.15	100	7.19	45	0.86	5	8.10	50	-	-	-	-
Roca la suprafata total	(R1 - A)	26	1054.29	100	-	-	-	-	-	-	-	-	-	-
din care pe:0.1-0.2S	(R1 - 2)	16	656.16	100	-	-	-	-	-	-	-	-	-	-
0.3-0.5S	(R3 - 5)	10	398.13	100	-	-	-	-	-	-	-	-	-	-
>=0.6S	(R6 - A)		-	-	-	-	-	-	-	-	-	-	-	-
Suprafata fondului forestier: 4039.52														

După cum se poate observa, situaţia destabilizatoare care afectează cel mai mult arboretele din cadrul unităţii de producţie o reprezintă uscarea. Acestea afectează o suprafaţă de 114.81 ha. În 99% din cazuri intensitatea este slabă, exemplarele afectate fiind cel mai adesea izolate şi mai rar în pâlcuri. Specia ce mai afectată este bradul.

Doborâturile de vânt s-au produs în arborete care au în compoziţie molid și brad. Doborâturile de vânt se manifestă pe 3.95 ha din suprafaţa împădurită, intesitatea doborâturilor fiind slabă.

Zăpada umedă combinată cu vântul a produs pagube deopotrivă în arborete tinere cât şi în cele bătrâne, fiind afectate 7 u.a, care totalizează o suprafaţă de 15.95 ha. Specia cea mai afectată este molidul, mai rar bradul sau fagul.

Un alt factor destabilizator îl reprezintă fenomenul de poluare, regăsindu-se pe 0.59 ha, cu un grad moderat de manifestare. Fenomenul de poluare din U.A. 67 D este cauzat de scurgerea naturală de țiței la suprafața solului.

În interiorul suprafeței aflate în studiu se află numeroase sonde petroliere, de aceea este recomandat să se monitorizeze atent activitatea acestora, pentru a preveni eventualele scurgeri de substanțe petroliere care pot dăuna vegetației forestiere. Pe măsură ce s-a parcurs terenul, au fost identificate și scurgeri petroliere la unele din sonde, dar pe suprafețe foarte mici. Din acest motiv, acestea nu au fost incluse în gradul de afectare, fiind doar consemnate în datele complementare.

Alunecările de teren, au fost semnalate pe 42.33 ha. La apariția lor au contribuit înclinările mari ale terenului, substratele vulnerabile, excesul de apă din precipitații etc.

Înmlăştinări apar pe suprafeţe reduse (16.15 ha), în zone aşezate, în care apa stagnează din cauza înclinărilor mici (sub 10^9) şi a substratului impermeabil.

Roca la suprafață afectează 1054.29 ha (26%) din suprafața unității aflate în studiu. Ea este reprezentată de stâncării, bolovănişuri sau pietrişuri, zone în care semințișul nu se poate instala sau se instalează cu mare dificultate.

4.8.2. Evidenţa arboretelor afectate de factori destabilizatori şi limitativi

Specificari	Intensitate	Unităţi amenajistice afectate
(V1 - 4)	izolate	50 D 84 B 103 B 119 B
		TOTAL V1 4 UA 3.95 HA
	Total	**(V1 - 4) Doboraturi de vant 4 UA 3.95 HA**
(U1 - 4)	slaba	26 F 29 A 50 D 52 F 57 A 69 B 73 B 90 96 E 128 D 131 A 137 A
		TOTAL U1 12 UA 113.99 HA
	puternica	120 E
		TOTAL U3 1 UA 0.82 HA
	Total	**(U1 - 4) Uscare 13 UA 114.81 HA**
(Z1 - 4)	izolate	83 B 96 F 116 B 120 C 128 D 131 A
		TOTAL Z1 6 UA 15.13 HA
	destul de frecv.	120 E
		TOTAL Z2 1 UA 0.82 HA
	Total	**(Z1 - 4) Rupturi de zapada si vant 7 UA 15.95 HA**
(1 - 4)	moderata	67 D
		TOTAL 2 1 UA 0.59 HA
	Total	**(1 - 4) Poluare 1 UA 0.59 HA**
(A1 - 4)	slaba	40 B 82 E 87 C 92 D 96 G
		TOTAL A1 5 UA 39.88 HA
	mijlocie	139 C
		TOTAL A2 1 UA 2.45 HA
	Total	**(A1 - 4) Alunecari 6 UA 42.33 HA**
(M1 - 3)	scurta durata	118 D 125 A
		TOTAL M1 2 UA 7.19 HA
	sezoniera	123 F 128 E
		TOTAL M2 2 UA 0.86 HA
	permanenta	27 D 113 A 123 D 124 J
		TOTAL M3 4 UA 8.10 HA
	Total	**(M1 - 3) Inmlastinari 8 UA 16.15 HA**
(R1 - 2)	/0,1S	13 D 14 D 35 D 42 D 46 D 49 C 52 F 59 B 69 B 71 A 71 C 72 C 81 85 D 92 B 93 94 C 94 E 107 A
		107 B 107 D 108 B 109 D 110 B 110 D 114 A 120 B 121 G 121 J 123 C 124 D 124 G 128 A 130 A 137 B
		TOTAL R1 35 UA 267.24 HA
	/0,2S	18 B 26 B 37 C 42 B 43 D 47 D 68 B 69 D 70 71 B 80 A 82 E 86 A 90 91 A 92 C 92 D 94 I 95 D 96 E
		101 A 102 A 102 B 102 C 103 B 105 C 106 C 109 A 112 B 113 A 113 B 114 B 115 118 B 121 F 123 A 123 J
		127 A 130 B 143 A 143 B
		TOTAL R2 41 UA 388.92 HA
	Total	**(R1 - 2) Roca la suprafata pe 0.1-0.2S 76 UA 656.16 HA**
(R3 - 5)	/0,3S	20 D 21 D 25 A 25 B 26 F 34 B 35 B 36 B 37 B 38 A 38 D 43 B 46 F 47 C 49 B 76 B 82 A 87 C 91 B
		91 C 91 D 103 E 104 B 106 B 107 C 108 A 109 B 110 A 110 C 111 119 A 124 E 126 A 128 F 137 C 138 B
		144 145 A
		TOTAL R3 38 UA 369.87 HA
	/0,4S	43 C 69 C 121 I 124 F 142 A
		TOTAL R4 5 UA 28.26 HA
	Total	**(R3 - 5) Roca la suprafata pe 0.3-0.5S 43 UA 398.13 HA**
Total UP		**144 UA 1203.52 HA**

4.9. Starea sanitară a pădurii

Starea sanitară a pădurilor din U.P. I Tazlăul Sărat se poate aprecia ca fiind bună, nu s-au semnalat fenomene de uscare în masă, atacuri de insecte, ori efecte negative ale poluării. În plus, nu s-au semnalat incendii în perioada de aplicare a amenajamentului expirat.

Dintre factorii destabilizatori şi limitativi întâlniţi în raza unităţii de producţie amintim: doborâturile de vânt și zăpadă, uscarea, poluarea, alunecările de teren, înmlăștinarea și roca la suprafață.

În arboretele în care a fost semnalată uscare, precum şi în cele afectate de doborâturi produse de vânt, arborii vătămaţi vor fi extraşi imediat.

Sintetizând datele din descrierea parcelară referitoare la vitalitate, rezultă că, cu foarte mici excepţii, arboretele au vitalitatea normală.

Se recomandă ca în viitor, la executarea tăierior, în limita posibilităţilor,să se extragă prioritar exemplare cu vitalitate slabă din arboret.

Este necesară aplicarea unor măsuri adecvate menite să ducă la depistarea şi combaterea unor eventuale atacuri, intensificarea pazei pădurilor, a măsurilor de prevenire a incendiilor şi a menţinerii unei stării corespunzătoare în ceea ce priveşte starea sanitară a pădurilor, prin executarea la timp a tăierilor de îngrijire şi a tăierilor de igienă. Extragerea produselor accidentale şi de igienă a pădurilor se va executa ori de câte ori va fi nevoie.

O atenție deosebită se va acorda arboretelor situate în condiții staționale dificile. De asemenea, se va acorda atenție efectului pe care îl are modul de gospodărire a pădurilor altor proprietari care se învecinează cu fondul forestier proprietate publică a statului, asupra apariției și intensității unor factori destabilizatori, care se pot extinde și în pădurile studiate.

Pentru a se asigura o stare fitosanitară corespunzătoare, în capitolul 8 se prezintă câteva recomandări.

4.10. Concluzii privind condiţiile staţionale şi de vegetaţie

În tabelul 4.10.1. se prezintă productivitatea arboretelor, după caracterul actual al tipului de pădure, comparativ cu bonitatea staţiunilor.

Elementele orografice, climatice şi pedologice din unitatea de protecţie au determinat condiţii superioare şi medii de dezvoltare pentru vegetaţia forestieră şi prezenţa unui număr semnificativ de specii, predominante fiind fagul şi bradul. Regenerarea naturală din sămânţă se desfăşoară satisfăcător în condiţiile staţionale existente.

Tabelul 4.10.1. Corespondenţa dintre bonitatea staţiunilor şi productivitatea arboretelor

Bonitatea staţiunii			Productivitatea arboretelor				Diferenţe	
Categoria	Suprafaţa		Categoria	Caracterul actual	Suprafaţa		+	-
	ha	%			ha	%	ha	ha
Superioară	3243.49	80	Superioară	Natural fundamental	2789.86	69	14.38	-
				Parţia derivat	11.95	-		
				Artificial	456.06	12		
				Total	**3257.87**	**81**		
Mijlocie	759.79	19	Mijlocie	Natural fundamental	610.59	15	-	22.27
				Parţial derivat	21.43	-		
				Artificial	105.50	3		
				Total	**737.52**	**18**		
Inferioară	30.13	1	Inferioară	Natural fundamental	3.69	-	7.89	-
				Parţial derivat	9.98	-		
				Artificial	24.35	1		
				Total	**38.02**	**1**		
Total	**4033.41**	**100**	**Total**		**4033.41**	**100**	**22.27**	**22.27**

Notă - fără clasă de regenerare

Între bonitatea stațiunilor și productivitatea arboretelor există diferențe, aşa după cum se poate observa și din tabelul 4.10.1.

Diferența dintre bonitatea stațiunilor și productivitatea tipurilor de pădure se datorează:

- existenței unui arboret artificial de salcâm (u.a 139 B), respectiv unui unui arboret de pin silvestru (u.a 139 C) pe staţiuni de bonitate mijlocie, care realizează productivități inferioare;
- existenţei unui arboret artificial de pin silvestru (u.a 139 A) pe o staţiune de bonitate mijlocie, care realizează productivitate superioară.

Măsurile de gospodărire preconizate şi lucrările propuse prin amenajament, precum şi aplicarea lor corectă de către beneficiar, trebuie să răspundă la realizarea următoarelor deziderate importante:

- valorificarea capacităţii productive a staţiunilor până la atingerea potenţialului lor maxim;
- ameliorarea rezistenţei arboretelor la impactul factorilor biotici şi abiotici vătămători;
- ridicarea valorii arboretelor sub aspect productiv (economic) şi funcţional.

5. STABILIREA FUNCŢIILOR SOCIAL-ECONOMICE ŞI ECOLOGICE ALE PĂDURII ŞI A BAZELOR DE AMENAJARE

5.1. Stabilirea funcţiilor social–economice şi ecologice ale pădurii

În raport cu specificul geografic şi economic al zonei, cu aptitudinile ecologice ale speciilor forestiere şi cu potenţialul productiv al fondului forestier, au fost stabilite obiectivele pe care trebuie să le îndeplinească pădurile din unitatea de producţie.

5.1.1. Obiectivele social-economice şi ecologice

În cazul arboretelor din U.P. I Tazlăul Sărat, obiectivele social - economice şi ecologice avute în vedere la reglementarea modului de gospodărire sunt atât de protecţie cât şi de producţie, fiind prezentate în tabelul 5.1.1.1.

Tabelul 5.1.1.1. Obiective social - economice şi ecologice

Nr. crt.	Grupa de obiective	Grupa de servicii oferite de pădure
1	Ecologice (care urmăresc menţinerea echilibrului natural).	Ocrotirea arboretelor din Rezervaţia „Pădurea de pini".
		Conservarea unor arborete cu fenotip foarte valoros din punct de vedere economic şi ecologic, în sistemul rezervaţiilor de seminţe.
		Conservarea şi ameliorarea fertilităţii solurilor, împiedicarea eroziunilor şi asigurarea stabilităţii versanţilor, în cazul terenurilor cu înclinare mai mare de 30^g, precum şi în cazul terenurilor afectate de poluare.
		Conservarea pădurilor situate pe terenuri cu înmlăştinare permanentă.
		Protecţia terenurilor şi a solurilor afectate de alunecări de teren.
		Conservare arboretelor cu anin sau tisă.
		Asigurarea unui circuit echilibrat al apelor.
		Reglarea climatului, atât la nivel macro dar şi micro.
2	Sociale (care urmăresc satisfacerea unor necesităţi umane diverse).	Protecţia pădurilor constituite ca benzi de protecţie de-a drumului judeţean Moineşti – Bolătău.
		Protecţia pădurilor din apropierea perimetrului construibil al Municipiului Moineşti.
3	Economice (care urmăresc optimizarea producţiei de masă lemnoasă).	Obţinerea de masă lemnoasă de calitate ridicată, valorificabilă industrial.
		Satisfacerea nevoilor locale de lemn de foc şi construcţie.

5.1.2. Funcţiile pădurii

Stabilirea funcţiilor pe care trebuie să le îndeplinească arboretele din această unitate s-a făcut în conformitate cu obiectivele social-economice şi ecologice prezentate anterior. Conform criteriilor de încadrare pe grupe, subgrupe şi categorii funcţionale s-au stabilit funcţiile arboretelor, prezentate în tabelul 5.1.2.1.

Tabelul 5.1.2.1. Funcţiile pădurii

Grupa, subgrupa şi categoria funcţională:		Suprafaţa	
Cod	Denumire	ha	%
I	**Păduri cu funcţii speciale de protecţie.**	**1212.19**	**30**
I.2	*Păduri cu funcţii de protecţie a terenurilor şi solurilor, funcţii predominant pedologice*	*1046.18*	26
I.2.A	Arborete situate pe terenuri cu înclinare mai mare de 30^g (T II).	1028.01	26
I.2.H	Arboretele situate pe terenuri alunecătoare (T II).	10.49	-
I.2.I	Arboretele situate pe terenuri cu înmlăştinare permanentă (T II).	7.68	-
I.3	*Păduri cu funcţii de protecţie contra factorilor climatici naturali sau antropici, funcţii predominant climatice.*	*0.59*	-
I.3.L	Arborete cu zăcământ de petrol la suprafaţă (T II).	0.59	-
I.4	*Păduri cu funcţii de protecţie, predominant sociale.*	*118.94*	*3*
I.4.B	Arborete din jurul Municipiului Moineşti (T III).	117.65	3
I.4.F	Benzi de pădure situate de-a lungul drumului judeţean Moineşti - Bolătău (T IV).	1.29	-
I.5	*Păduri de interes ştiinţific şi de ocrotire a genofondului şi ecofondului forestier şi a altor ecosisteme cu elemente naturale de valoare deosebită.*	*46.48*	1
I.5.C	Arborete din rezervaţia „Pădurea de Pini" (T I).	5.22	-
I.5.H	Arborete constituite ca rezervaţii seminologice (T II).	39.06	1
I.5.U	Arborete cu anin sau tisă (T II).	2.20	-
II	**Păduri cu funcţii de producţie şi protecţie.**	**2827.33**	70
II.1.C	Arboretele destinate să producă, în principal, lemn pentru cherestea (T VI).	2827.33	70
	Total	**4039.52**	**100**

Se face precizarea că unele arborete îndeplinesc funcţii de protecţie multiple (vezi evidenţa 16.2.2).

În scopul diferenţierii măsurilor de gospodărire şi a reglementării lor prin amenajament, categoriile funcţionale se grupează în următoarele tipuri de categorii funcţionale:

Tabelul 5.1.2.2. Tipurile de categorii funcţionale

Tipul de categorie funcţională	Categoria funcţională	Ţeluri de gospodărire	Suprafaţa	
			ha	%
I	I.5.C	ocrotire	5.22	-
II	I.2.A, I.2.H. I.2.I, I.3.L, I.5.H, I.5.U	de protecţie – conservare	1088.03	27
III	I.4.B	de protecţie şi producţie	117.65	3
IV	I.4.F	de protecţie şi producţie	1.29	-
VI	II.1.C	de producţie şi protecţie	2827.33	70
Total			**4039.52**	**100**

Arboretele din tipul funcţional I sunt destinate ocrotirii integrale a naturii, fiind interzisă orice intervenţie în ele, fără aprobarea forurilor abilitate legal.

În pădurile din tipul II funcţional nu este reglementat procesul de producţie lemnoasă, respectiv recoltarea de produse principale, motiv pentru care în acestea vor fi executate doar lucrări de conservare.

În arboretele din tipurile funcţionale III şi IV se poate recolta masă lemnoasă sub formă de produse principale, dar tratamentele alese vor fi adaptate la specificul funcţiilor de protecţie pe care le îndeplinesc arboretele.

La tipul VI funcţional, tratamentele permise de normativele în vigoare, nu sunt grevate de nici un fel de restricţii funcţionale.

5.1.3. Subunităţi de producţie sau de protecţie constituite

Pornind de la funcţiile social-economice şi ecologice şi ţinând cont de ţelurile de producţie şi protecţie atribuite arboretelor, în cadrul U.P. I Tazlăul Sărat au fost constituite patru subunităţi de gospodărire, în scopul organizării cât mai eficiente a procesului de producţie:

- S.U.P. A – codru regulat, sortimente obişnuite, în care au fost încadrate arboretele din categoriile funcţionale I.4.B, I.4.F și II.1.C;
- S.U.P. M – păduri supuse regimului de conservare, în care au fost încadrate arborete din categoriile funcţionale I.2.A, I.2.H, I.2.I, I.3.L și I.5.U pentru care nu se reglementează producţia;
- S.U.P. K – rezervaţii de seminţe, în care a fost încadrate arboretele din categoria funcţională 1.5.H (tipul funcţional II), pentru care nu se reglementează producţia.
- S.U.P. E – rezervaţii pentru ocrotirea integrală a naturii, arborete încadrate în categoria funcţională I.5.C, pentru care nu se reglementează producţia.

Constituirea subunităţilor de gospodărire se prezintă în situaţia 5.1.3.1.

Tabelul 5.1.3.1. Constituirea subunităţilor de gospodărire

S.U.P.	UNITĂŢI AMENAJISTICE								
	12M	15F	16M	17A	17C	19F	20F1	20F2	20F3
	20M	21F1	21F2	21F3	21F4	21F5	26F1	26F2	26F3
	26F4	26F5	26F6	26M1	26M2	28A	28C	31N	33M
	35F	36F1	36F2	37F1	37F2	37F3	37F4	37F5	37F6
	38F1	38F2	38F3	38F4	38M1	38M2	39F1	39F2	39F3
	39F4	39M	40F1	40F2	40M	41F1	41F2	41F3	41M
	41N	42F1	42F2	43F	44M1	44M2	44M3	45F	45M1
	45M2	45M3	45M4	46M	48M1	48M2	49M	50M	59M1
	59M2	60M1	60M2	61M1	61M2	62M1	62M2	62M3	62N
	63F1	63F2	63M	64F	64M	67F1	67F2	67F3	67F4

S.U.P.	UNITĂŢI AMENAJISTICE								
	67M1	67M2	67M3	68M	68N	69F	69M	69N	72M1
	72M2	72M3	72M4	73M1	73M2	74F	75F	75M	82F1
	82F2	82M	83F1	83F2	83F3	83F4	83F5	84F1	84F2
	84F3	84F4	84F5	84F6	85F	85F1	85F2	85F3	85F4
	85F5	85F6	85F7	85F8	85F9	85M	88C	91F	91N
	94 A	96 G	100V	103F	104F1	104F2	104F3	104F4	104F5
	104F6	104M1	104M2	104M3	105F1	105F2	105M1	105M2	105V
	106F1	106F2	107 F	107F	108M	109F1	109F2	109M1	109M2
	110M	113A	113C	113P	113R1	113R2	118R	119R	121F1
	121F2	121M	121R	123F	123N	124F1	124F2	124F3	124F4
	124F5	124M	124R	125R	126C	126F	127F	128F	128R1
	128R2	129F	130F	131M	131R	137F1	137F2	137F3	137F4
	137F5	137F6	138F1	138F2	138F3	138F4	138F5	138M1	138M2
	139F1	139F2	139F3	139M	142N	143M	143N	145N	147D
	148D	149D	150D	151F	152F1	152F2	152F3	152F4	153M
Total	**Suprafata**	**68.05 HA**	**Nr.UA**	**225**					
A	7	12 A	12 B	12 C	12 D	13 A	13 B	13 C	14 A
	14 B	14 C	14 E	14 F	14 G	14 I	15 A	15 B	15 C
	15 D	18 A	18 C	18 D	19 A	19 B	19 C	19 D	20 A
	20 B	20 C	21 A	21 B	21 C	21 E	24 A	24 B	25 C
	25 D	26 A	26 C	26 D	26 E	26 H	27 A	27 E	29 A
	29 B	29 C	30 A	30 B	30 C	31 A	31 B	31 C	32 A
	32 B	33 A	34 C	34 D	34 E	34 F	35 A	35 C	35 D
	36 A	36 C	37 A	37 C	38 B	38 C	39 A	39 C	40 A
	40 C	41 B	41 C	41 D	41 E	41 F	42 C	42 E	43 A
	43 E	43 G	44 A	44 B	44 C	44 D	44 E	45 A	46 A
	46 B	46 C	46 D	46 E	47 A	47 B	48 A	49 A	49 D
	49 E	49 F	50 A	50 B	50 C	50 D	51 A	51 B	52 A
	52 B	52 C	52 D	52 E	52 F	57 A	57 B	57 C	58 A
	58 B	59 A	59 B	59 C	60 A	61 A	61 B	61 C	62 A
	62 B	62 C	63 A	63 B	64 A	64 B	67 A	67 B	67 C
	68 A	69 A	71 D	72 A	73 A	73 B	74 A	75 A	75 B
	76 A	76 C	77 A	77 B	78	79 A	79 B	79 C	80 B
	80 C	80 D	80 E	82 B	82 C	82 D	82 F	83 A	83 B
	83 C	84 A	84 B	84 C	84 D	84 E	84 F	85 A	85 B
	85 C	85 E	86 B	86 C	86 D	87 A	87 B	92 C	94 B
	94 C	94 D	94 E	94 G	94 H	95 A	95 B	95 C	96 A
	96 B	96 C	96 D	96 F	97 A	97 B	97 C	98	99 A
	100 A	100 B	100 C	100 D	100 E	100 F	100 G	101 B	101 E
	102 D	102 E	103 A	103 C	103 D	104 A	105 A	105 B	106 A
	106 C	107 B	107 D	107 E	107 G	107 H	108 B	108 C	108 D
	109 C	109 D	110 B	110 D	112 A	113 B	113 C	114 A	116 A
	116 B	117	118 A	118 C	118 D	119 B	119 C	119 D	119 E
	119 F	119 G	120 A	120 C	120 D	120 E	120 F	120 G	121 A
	121 B	121 C	121 D	121 E	121 G	121 H	121 J	122	123 B
	123 C	123 E	123 F	123 G	123 H	123 I	124 B	124 C	124 H
	124 I	124 K	124 L	125 A	125 B	128 B	128 C	128 D	129 A
	130 A	131 A	131 B	137 A	137 D	138 A	139 A		
Total	**Suprafata**	**2941.88 HA**	**Nr.UA**	**286**					
E	16 A	16 B							
Total	**Suprafata**	**5.22 HA**	**Nr.UA**	**2**					
K	99 B								
Total	**Suprafata**	**39.06 HA**	**Nr.UA**	**1**					
M	13 D	14 D	14 H	18 B	20 D	21 D	25 A	25 B	26 B
	26 F	26 G	27 B	27 C	27 D	34 A	34 B	35 B	36 B
	37 B	38 A	38 D	39 B	40 B	41 A	41 G	42 A	42 B
	42 D	43 B	43 C	43 D	43 F	46 F	47 C	47 D	49 B
	49 C	67 D	68 B	69 B	69 C	69 D	70	71 A	71 B
	71 C	72 B	72 C	76 B	80 A	81	82 A	82 E	85 D
	86 A	87 C	90	91 A	91 B	91 C	91 D	92 A	92 B
	92 D	93	94 F	94 I	95 D	96 E	101 A	101 C	101 D
	102 A	102 B	102 C	103 B	103 E	104 B	105 C	106 B	107 A
	107 C	108 A	109 A	109 B	110 A	110 C	111	112 B	113 A
	114 B	115	118 B	119 A	120 B	121 F	121 I	123 A	123 D
	123 J	124 A	124 D	124 E	124 F	124 G	124 J	126 A	126 B
	127 A	128 A	128 E	128 F	130 B	137 B	137 C	138 B	139 B
	139 C	142 A	143 A	143 B	144	145 A			
Total	**Suprafata**	**1047.25 HA**	**Nr.UA**	**123**					
Total UP	**Suprafata**	**4101.46 HA**	**Nr.UA**	**637**					

5.2. Stabilirea bazelor de amenajare ale arboretelor şi ale pădurii

Pentru a realiza în condiţii corespunzătoare funcţiile atribuite, atât arboretele luate individual, cât şi fondul de producţie şi protecţie în ansamblul său, trebuie să îndeplinească anumite norme de structură specifice scopului urmărit. Structura arboretelor şi a pădurii, atât cea normală, cât şi cea corespunzătoare etapelor intermediare, se defineşte prin stabilirea bazelor de amenajare: regimul, compoziţia-ţel, tratamentul, exploatabilitatea şi ciclul. Stabilirea corectă a acestora se face având în vedere structura actuală şi cea optimă care se doreşte a se realiza.

5.2.1. Regimul

Ţinând cont de specificul ecologic al speciilor forestiere, de obiectivele social – economice şi ecologice urmărite şi de zonarea funcţională, a fost menţinut în continuare, regimul codrului. Acesta asigură regenerarea naturală din sămânţă a arboretelor, realizarea în cele mai bune condiţii a funcţiilor de protecţie atribuite (inclusiv conservarea biodiversităţii) şi producerea de masă lemnoasă de calitate superioară.

5.2.2. Compoziţia-ţel

Reprezintă asocierea şi proporţia speciilor din cadrul unui arboret, care îmbină în modul cel mai favorabil exigenţele biologice ale pădurii cu cerinţele ecologice, economice şi sociale.

Compoziţia-ţel a fost stabilită în funcţie de tipul natural de pădure, de condiţiile staţionale, de compoziţia actuală, de funcţia atribuită, de particularităţile ecologice ale speciilor forestiere, de lucrările propuse şi de experienţa locală.

Pentru arboretele exploatabile a fost stabilită compoziţia-ţel de regenerare, în timp ce pentru restul arboretelor s-a indicat compoziţia-ţel la exploatabilitate.

Pentru fiecare arboret a fost stabilită compoziţia-ţel, astfel încât asortimentul de specii să se apropie cât mai mult posibil de cel caracteristic tipului natural fundamental de pădure. Stabilirea compoziţiei-ţel se prezintă în tabelul 5.2.2.1.

Tabelul 5.2.2.1. Compoziţiile-ţel optime

Tip staţi-une	Tip pădure	Compoziţia-ţel	Supra-faţa ha	Suprafaţă pe specii (ha)											
				FA	PI	GO	SC	BR	MO	PAM	AN/ ANN	CA	DR	DT	DM
2.3.2.2	114.1	8MO 1DR 1DT	6.82						5.46				0.68	0.68	
3.3.1.2	122.2	5MO 4BR 1DT	6.13					2.45	3.07					0.61	
3.3.2.3	132.2	3MO 3BR 3FA 1DT	38.2	11.46				11.46	11.46					3.82	
3.3.3.2	134.1	3MO 3BR 3FA 1DT	83.41	25.02				25.02	25.02					8.35	
	221.2	5BR 4FA 1DT	49.01	19.6				24.51						4.9	
3.3.3.3	121.1	5MO 4BR 1DT	36.55					14.62	18.28					3.65	
	131.1	3MO 3BR 3FA 1DT	601.47	180.44				180.44	180.44					60.15	
	211.1	8BR 1MO 1DT	63.99					51.19	6.4					6.4	
	221.1	5BR 4FA 1DT	1757.97	703.18				878.99						175.8	
4.4.2.0	411.4	9FA 1DT	54.22	48.8										5.42	
4.4.3.0	411.1	9FA 1DT	202.64	182.38										20.26	
5.1.5.3	521.1	4GO 4FA 2DT	41.47	16.59		16.59								8.29	
S.U.P. A		**ha**	**2941.88**	**1187.47**		**16.59**		**1188.68**	**250.13**				**0.68**	**298.33**	
Compoziţia-ţel		**%**	**100**	**40**		**1**		**40**	**9**					**10**	
Compoziţia actuală (%)			**100**	**44**	**1**	**1**		**34**	**17**	**1**		**1**		**1**	
5.1.5.2	511.3	10PI	5.22		5.22										
S.U.P. E		**ha**	**5.22**		**5.22**										
Compoziţia-ţel		**%**	**100**		**100**										
Compoziţia actuală (%)			**100**		**100**										

Tip staţi-une	Tip pădure	Compoziţia-ţel	Supra-faţa ha	Suprafaţă pe specii (ha)											
				FA	PI	GO	SC	BR	MO	PAM	AN/ ANN	CA	DR	DT	DM
3.3.3.3	221.1	6FA 4BR	39.06	23.44				15.62							
S.U.P. K		ha	39.06	23.44				15.62							
Compoziţia-ţel		%	100	60				40							
Compoziţia actuală (%)			100	60				40							
2.3.2.2	114.1	8MO 1DR 1DT	11.64						9.32				1.16	1.16	
3.3.2.2	134.1	3MO 3BR 3FA 1DT	11.84	3.55				3.55	3.55					1.19	
3.3.2.3	132.2	3MO 3BR 3FA 1DT	21.52	6.46				6.46	6.46					2.14	
3.3.3.2	124.1	5MO 4BR 1DT	7.08					2.83	3.54					0.71	
	134.1	3MO 3BR 3FA 3DT	147.18	44.15				44.15	44.15					14.73	
	211.7	8BR 1MO 1DT	1.25					0.99	0.13					0.13	
	221.2	5BR 4FA 1DT	143.82	57.53				71.91						14.38	
3.3.3.3	131.1	3MO 3BR 3FA 1DT	149.23	44.77				44.77	44.77					14.92	
	211.1	8BR 1MO 1DT	12.04					9.64	1.2					1.2	
	221.1	5BR 4FA 1DT	231.87	92.74				115.94						23.19	
3.7.2.0	983.1	9AN 1DM	3.67								3.3				0.37
3.7.3.0	982.1	9AN 1DM	0.42								0.38				0.04
4.4.1.0	411.6	9FA 1DT	6.92	6.23										0.69	
4.4.2.0	411.4	9FA 1DT	197.99	178.19										19.8	
4.4.3.0	411.1	9FA 1DT	46.42	41.78										4.64	
5.1.3.1	524.1	4GO 4FA 2DT	19.54	7.82		7.82								3.9	
5.1.3.2	523.1	4GO 4FA 2DT	28.36	11.34		11.34								5.68	
5.1.5.2	511.3	8GO 2DT	1.68			1.34								0.34	
5.1.5.3	521.1	4GO 4FA 2DT	0.79	0.32		0.32								0.15	
5.2.5.3	971.2	9ANN 1DM	3.72								3.35				0.37
5.2.5.4	971.1	8AN 1DT 1DM	0.27								0.21			0.03	0.03
S.U.P. M		ha	1047.25	494.88		20.82		300.24	113.12		7.24		1.16	108.98	0.81
Compoziţia-ţel		%	100	47		2		29	11		1			10	
Compoziţia actuală (%)			100	52	6		1	26	9		1	2		3	
A+E+K+M Compoziţia-ţel		ha	4033.41	1705.79	5.22	37.41		1504.54	363.25		7.24		1.84	407.31	0.81
		%	100	43		1		37	9					10	
Compoziţia actuală (%)			100	45	3	1		32	15	1		1		1	1

5.2.3. Tratamentul

Tratamentul defineşte structura arboretelor în raport cu repartiţia arborilor pe categorii dimensionale şi etajarea populaţiilor de arbori şi arbuşti.

Având în vedere condiţiile naturale de vegetaţie şi cerinţele social - economice şi cele ecologice, în cadrul arboretelor din S.U.P. A se vor aplica tratamente adecvate compoziţiei şi stării actuale a arboretelor, după cum urmează:

- tăieri progresive: în făgete, brădeto-făgete, amestecuri de molid-brad-fag, molideto-brădete, brădete şi goruneto-făgete;
- tăieri jardinatori în brădete;
- tăieri rase în parchete mici, într-un arboret de molid, puternic afectat de factori destabilizatori.

Pentru arboretele încadrate în S.U.P. M, care îndeplinesc un rol special de bioprotecţie, în cursul deceniului se vor realiza lucrări de conservare.

Arboretele care în prezent au fost stabilite ca rezervaţii pentru producerea de seminţe forstiere, vor fi parcurse în deceniu cu lucrări de conservare de intensitate slabă. Scopul lucrării este acela de a stimula fructificaţia şi de a promova genitorii valoroşi.

Pentru arboretele din S.U.P. E nu au fost prevăzute tăieri, ele fiind, de altfel, interzise.

În concluzie, prin adoptarea tratamentelor menţionate, se pune accent pe caracterul natural al pădurii, asigurându-se cât mai mult posibil regenerarea naturală.

5.2.4. Exploatabilitatea

Exploatabilitatea defineşte structura arboretelor sub raport dimensional şi se exprimă prin vârsta exploatabilităţii (sau diametrele medii de realizat), în cazul structurilor de codru regulat.

Vârsta exploatabilităţii a fost stabilită în raport de funcţiile social - economice şi ecologice atribuite fiecărui arboret în parte, în aşa fel încât să se asigure îndeplinirea acestora în condiţii optime.

Pentru arboretele din S.U.P. A încadrate în tipurile funcţionale III și IV exploatabilitatea (de protecţie) a fost exprimată prin vârsta exploatabilităţii de protecţie, aceasta fiind considerată egală cu vârsta exploatabilităţii tehnice a respectivelor arborete. Pentru arboretele din tipul funcţional VI, a fost adoptată exploatabilitatea de producţie, exprimată prin vârsta exploatabilităţii tehnice, respectiv momentul de maxim al creşterii medii a sortimentului-ţel. Vârsta medie a exploatabilităţii astfel determinată este 118 ani pentru S.U.P. A.

Pentru arboretele din S.U.P. M nu s-a stabilit vârsta exploatabilităţii, acestea urmând a fi regenerate atunci când efectul lor protectiv mediu este maxim.

Arboretele din S.U.P. K vor fi regenerate atunci când capacitatea lor de fructificaţie va deveni nesatisfăcătoare.

Arboretele din S.U.P. E vor fi menţinute până la exploatabilitatea fiziologică.

5.2.5. Ciclul

Ciclul determină mărimea şi structura pădurii în ansamblul ei, în raport cu vârsta arboretelor componente. La stabilirea ciclului s-au avut în vedere:

- formaţiile forestiere care compun pădurea;
- funcţiile de protecţie şi social-economice atribuite arboretelor;
- media vârstelor exploatabilităţii;
- posibilităţile de creştere a eficacităţii funcţionale.

În cazul amenajării actuale s-a adoptat un ciclu de 120 ani, pentru S.U.P. A.

6. REGLEMENTAREA PROCESULUI DE PRODUCŢIE LEMNOASĂ ŞI MĂSURI DE GOSPODĂRIRE A ARBORETELOR CU FUNCŢII SPECIALE DE PROTECŢIE

Prin reglementarea procesului de producţie lemnoasă se urmăreşte:
- creşterea stabilităţii ecologice şi eficacităţii funcţionale a arboretelor;
- crearea cadrului adecvat pentru aplicarea unei gospodăriri silvice intensive;
- optimizarea structurii pădurii în funcţie de cerinţele social-economice.

6.1. Reglementarea procesului de recoltare a produselor principale

Pentru reglementarea procesului de producţie lemnoasă au fost luate în considerare arboretele încadrate în S.U.P. A. S-a urmărit asigurarea continuităţii recoltelor de lemn, cu raport progresiv, dar şi îndeplinirea funcţiilor ecoprotective ale arboretelor.

6.1.1. Reglementarea procesului de producţie la S.U.P. A – codru regulat, sortimente obişnuite

Reglementarea bioproducţiei forestiere se realizează prin stabilirea posibilităţii şi prin elaborarea planurilor de recoltare şi cultură. Prin această reglementare se asigură realizarea dezideratelor expuse anterior.

6.1.1.1. Stabilirea posibilităţii de produse principale

Stabilirea posibilităţii de produse principale se face atât prin intermediul volumelor, aplicându-se procedeul specific metodei creşterii indicatoare, cât şi prin intermediul suprafeţelor şi volumelor, aplicându-se procedee specifice metodei claselor de vârstă.

6.1.1.1.1. Stabilirea indicatorului de posibilitate prin intermediul creşterii indicatoare

Indicatorul de posibilitate a fost stabilit în baza unui calcul ale cărui rezultate sunt conţinute în tabelul 6.1.1.1.1.1., având la bază formula P = mxCI.

Termenii prezentaţi în formulă şi în tabelul menţionat au următoarele semnificaţii:
- P – posibilitatea de produse principale (m^3/an);
- m – factor modificator, dedus în funcţie de volumele de masă lemnoasă, exploatabile în primele decenii ale ciclului;
- CI – este creşterea indicatoare (m^3);
- V1 – este masa lemnoasă posibil a fi recoltată în primul deceniu, plus creşterea la jumătatea deceniului;
- V2 – este masa lemnoasă ce s-ar putea recolta în următorii 20 ani, plus creşterea la jumătatea perioadei analizate;
- V3 – este masa lemnoasă ce s-ar putea recolta în următorii 30 ani, plus creşterea la jumătatea perioadei analizate;
- V4 – reprezintă masa lemnoasă posibil de extras în 40 ani, plus creşterea la jumătatea perioadei analizate;
- V5 – este masa lemnoasă ce s-ar putea recolta în următorii 50 ani, plus creşterea la jumătatea perioadei analizate;
- V6 – reprezintă volumul posibil de extras în următorii 60 ani, plus creşterea la jumătatea perioadei analizate;

- Q – parametru ce exprimă raportul dintre volumele de masă lemnoasă exploatabile în intervalele de timp considerate şi volumele ce s-ar putea recolta anual, asigurând continuitatea, în ipoteza că posibilitatea ar fi egală cu CI.

Tabelul 6.1.1.1.1.1. Posibilitatea după procedeul creşterii indicatoare

Specia	FA	BR	MO	PI	PAM	CA	GO	DR	DT	DM	TOTAL
CI	4673	5554	3062	158	117	48	30	83	80	20	13825
V1	-	-	-	-	-	-	-	-	-	-	195697
V11	25644	21132	12982	426	-	-	2408	3368	21	-	65981
V12	23833	15569	473	201	116	158	-	520	106	382	41358
V13	161374	137225	25667	768	-	112	-	-	1965	-	327111
V14	-	-	-	-	-	-	-	-	-	-	-
V2	-	-	-	-	-	-	-	-	-	-	392506
V21	50953	38442	13790	634	116	368	2437	3928	127	514	111309
V22	200245	171698	41083	768	1886	1520	-	1067	2403	1124	421794
V23	-	-	-	-	-	-	-	-	-	-	-
V3	-	-	-	-	-	-	-	-	-	-	554440
V31	261488	213245	57090	6491	2196	2046	2464	5189	2590	1641	554440
V32	-	-	-	-	-	-	-	-	-	-	-
V4	263967	214928	57524	9669	2220	2068	2559	5234	2604	1651	562424
V5	278930	271244	80730	10627	2521	2306	3970	5270	2616	1682	659896
V6	282445	286911	98901	10864	2996	2587	4018	5465	3091	1690	698968
DD1	-	-	-	-	-	-	-	-	-	-	114938
DD2	-	-	-	-	-	-	-	-	-	-	116050
DD3	-	-	-	-	-	-	-	-	-	-	139756
DD4	-	-	-	-	-	-	-	-	-	-	9511
DD5	-	-	-	-	-	-	-	-	-	-	-31245
DD6	-	-	-	-	-	-	-	-	-	-	-130402
DM	-	-	-	-	-	-	-	-	-	-	-130402
Q	-	-	-	-	-	-	-	-	-	-	0.53
V1/10	-	-	-	-	-	-	-	-	-	-	19570
V2/20	-	-	-	-	-	-	-	-	-	-	19625
V3/30	-	-	-	-	-	-	-	-	-	-	18481
V4/40	-	-	-	-	-	-	-	-	-	-	14061
V5/50	-	-	-	-	-	-	-	-	-	-	13198
V6/60	-	-	-	-	-	-	-	-	-	-	11649
POSIB.	-	-	-	-	-	-	-	-	-	-	**11649**
A: -											
M: -											
CICLUL: 120 ani											
SUPRAFAŢA TOTALĂ: 2941.88 ha											
SUPRAFAŢA ÎN GR.I FUNCŢIONALĂ: 118.94 ha											
SUPRAFAŢA ÎN GR.II FUNCŢIONALĂ: 2822.94 ha											

În cazul de faţă Q are valoare subunitară (0.53), ceea ce înseamnă că subunitatea de producţie prezintă deficit de arborete exploatabile. În acest caz, pentru asigurarea continuităţii pe perioadele considerate, posibilitatea este dată de cel mai mic dintre rapoartele: V1/10, V2/20, V3/30, V4/40, V5/50 şi V6/60. În cazul de faţă raportul cel mai mic este V1/60 – 11649 m^3/an. Aşadar indicatorul de posibilitate prin intermediul creşterii indicatoare este P = 11649 m^3/an.

6.1.1.1.2. Stabilirea indicatorului de posibilitate după criteriul claselor de vârstă

Pentru determinarea posibilităţii au fost parcurse următoarele etape:

a) Analiza structurii pe clase de vârstă:

Tabelul 6.1.1.1.2.1. Structura pe clase de vârstă

Specificări		Clase de vârstă							Clasa de vârstă normală (ha)
		I	II	III	IV	V	≥VI	Total	
Suprafaţa	ha	181.04	417.15	916.76	171.47	45.80	1209.66	2941.88	490.31
	%	6	14	31	6	2	41	100	18

*Pentru clasa a VI – a de vârstă suprafaţa normală este de 490.33 ha.

Analizând structura pe clase de vârstă, se poate constata că aceasta este neuniformă.

Suprafaţa clasei normale de vârstă, calculată în funcţie de suprafaţa din S.U.P. A şi de ciclul adoptat, are valoarea de 490.31 ha.

b) Constituirea suprafeţelor periodice.

Pornind de la ciclul adoptat şi durata perioadei de regenerare specifică formaţiilor forestiere din S.U.P. A, au fost constituite 4 suprafeţe periodice de câte 30 de ani fiecare.

c) Încadrarea arboretelor în suprafeţele periodice.

În raport de urgenţa de regenerare şi de diferenţa existentă între vârsta exploatabilităţii şi cea medie a arboretului, fiecare unitate amenajistică a fost încadrată într-o perioadă. S-a încercat echilibrarea suprafeţelor periodice, în limita sacrificiilor de exploatabilitate acceptate.

d) Determinarea indicatorului de posibilitate prin procedeul:

d1) Deductiv (P_2'').

Tabelul 6.1.1.1.2.2. Indicator de posibilitate determinat prin procedeul deductiv

Clasa de vârstă	Supraf. (ha)	Volum (mc)	Creştere (mc/an)	Supraf. periodică I – 30 ani				Supraf. period. II – 30 ani (ha)	Supraf. period. III – 30 ani (ha)	Supraf. period. IV – 30 ani (ha)
				Supraf. (ha)	Volum inclusiv creşterea pe 5 ani (mc)					
					Vi	Vk	Vj			
I	181.04	5970	867	-	-	-	-	-	-	181.04
II	417.15	99297	4999	-	-	-	-	-	-	417.15
III	916.76	360285	11504	0.82	-	-	199	43.28	735.15	137.51
IV	171.47	93085	1582	-	-	-	-	171.47	-	-
V	45.80	18506	264	-	-	-	-	45.80	-	-
VI	297.78	162463	1558	28.98	-	8106	1496	268.80	-	-
VII	911.88	350625	3405	705.46	163224	33130	50099	206.42	-	-
Total	**2941.88**	**1090231**	**24179**	**735.26**	**163224**	**41236**	**51794**	**735.77**	**735.15**	**735.70**
Normal				**735.47**	**-**			**735.47**	**735.47**	**735.47**
Diferenţa				**-0.21**	**-**			**0.30**	**-0.32**	**0.23**
Indicatorul de posibilitate prin procedeul deductiv: P2" = Vi/30+Vk/20+Vj/10= 12682 m³/an										

Termenii formulei de calcul prezentată în tabelul 6.1.1.1.2.2. au următoarele semnificaţii:

- Vi – reprezintă volumul arboretelor exploatabile neparcurse cu tăieri de regenerare, care vor fi regenerate în următorii 30 ani, plus creşterea lor pe cinci ani;
- Vk – este volumul arboretelor exploatabile care vor fi regenerate în 20 ani, plus creşterea lor pe cinci ani;
- Vj – semnifică volumul arboretelor care vor fi regenerate integral în următorii 10 ani, plus creşterea lor pe cinci ani.

Posibilitatea prin procedeul deductiv (P_2') este de 12682 m^3/an.

d2) Inductiv (P_2').

Procedeul se bazează pe însumarea volumelor de recoltat, în primul deceniu, stabilite pentru arboretele încadrate provizoriu în prima suprafaţă periodică. Volumele de extras au fost determinate în baza indicilor de recoltare stabiliţi pe teren, pentru fiecare arboret în parte, în funcţie de: caracteristicile arboretelor, tratamentul adoptat, numărul de intervenţii necesare, mărimea perioadei de regenerare, periodicitatea intervenţiilor şi a fructificaţiei speciilor de bază, urgenţa de regenerare.

Tabelul 6.1.1.1.2.3. Indicator de posibilitate determinat prin procedeul inductiv

u.a.	Consistenţa	Vârsta (ani)	Suprafaţa (ha)	Volum (mc)	5'*cr (mc)	Prm (ani)	PEX(%)	Vol de extras (mc)
14 A	0.7	150	18.39	9507	375	30	33	3261
14 E	0.4	120	4.21	972	55	10	100	1027
15 A	0.3	170	27.39	4410	245	10	100	4655
18 A	0.8	160	1.78	727	30	20	33	250
20 C	0.3	150	11.22	1818	115	10	100	1933
21 A	0.6	150	6.40	2528	105	20	50	1317
25 C	0.8	160	5.11	2515	115	30	33	868
25 D	0.3	160	17.16	2952	125	10	100	3077
26 E	0.6	160	9.23	2168	105	20	50	1137
27 A	0.6	125	12.44	6058	260	30	33	2085
29 A	0.4	120	11.44	3512	170	20	50	1841
29 B	0.4	140	14.80	3878	185	10	100	4063
30 A	0.6	110	9.59	3712	240	20	50	1976
34 C	0.6	170	3.26	1268	70	20	50	669
36 C	0.7	180	0.92	427	10	20	50	219
38 C	0.3	140	16.28	3078	215	10	100	3293
39 A	0.2	180	23.03	3063	80	10	100	3143
41 C	0.2	130	5.48	510	50	10	100	560
41 F	0.8	160	2.86	1668	80	30	33	577
43 A	0.2	140	6.98	824	35	10	100	859
46 A	0.3	160	30.53	6534	300	10	100	6834
49 E	0.5	160	2.61	878	45	20	50	462
50 A	0.7	150	11.46	5730	205	30	33	1959
52 A	0.7	150	9.05	4072	175	30	33	1402
52 D	0.8	150	2.58	1210	50	30	33	416
77 B	0.3	170	6.24	1235	75	10	100	1310
80 D	0.4	140	8.21	1848	140	10	100	1988
80 E	0.8	140	2.09	1302	70	30	33	453
82 D	0.8	150	1.48	858	35	20	33	295
82 F	0.8	150	12.86	6893	370	30	33	2397
83 A	0.1	150	45.93	3581	140	10	100	3721
84 C	0.5	150	4.67	1587	75	20	50	831
84 E	0.4	150	0.74	194	10	10	100	204
84 F	0.7	150	2.21	1022	35	30	33	349
85 A	0.7	160	14.51	6848	275	30	33	2351
85 E	0.7	150	10.77	4976	195	30	33	1706
86 C	0.3	160	5.51	1228	55	10	100	1283
86 D	0.8	150	8.89	6169	230	30	33	2112
87 A	0.7	160	3.70	2472	85	30	33	844
87 B	0.7	160	2.15	1015	40	30	33	348
94 B	0.7	160	8.18	3901	170	30	33	1343
95 C	0.8	150	16.24	7845	350	30	33	2704
96 B	0.2	150	26.77	3399	160	10	100	3559
97 B	0.7	140	1.45	593	30	20	33	206
97 C	0.8	150	16.01	8405	370	30	33	2896
100 A	0.2	160	36.88	4574	235	10	100	4809
101 B	0.5	150	0.64	195	10	10	100	205
102 D	0.4	160	4.03	1044	60	10	100	1104
102 E	0.5	160	5.19	1416	85	20	100	1501
103 A	0.8	150	19.10	9378	365	30	33	3215
103 D	0.6	150	6.03	2490	100	20	50	1295
104 A	0.6	150	26.76	10811	1535	20	50	6173
105 B	0.4	150	4.36	872	65	10	100	937
106 A	0.8	150	18.61	9379	435	30	33	3239
107 B	0.5	120	0.97	320	20	10	100	340
107 D	0.5	150	0.59	172	5	10	100	177
110 B	0.8	150	28.95	15488	735	30	33	5354
119 E	0.6	160	8.89	3335	155	20	50	1745
120 E	0.3	60	0.82	184	15	10	100	199

u.a.	Consistenţa	Vârsta (ani)	Suprafaţa (ha)	Volum (mc)	5'*cr (mc)	Prm (ani)	PEX(%)	Vol de extras (mc)
120 G	0.7	140	27.14	11236	490	30	33	3870
121 C	0.2	160	17.05	2250	135	10	100	2385
121 E	0.7	160	8.47	4006	160	30	33	1375
123 B	0.8	150	15.62	7905	350	30	33	2724
124 L	0.1	105	1.17	124	5	10	100	129
128 B	0.8	160	14.76	6805	275	30	33	2336
128 C	0.9	160	2.30	1087	40	30	33	372
128 D	0.5	130	4.62	1579	85	20	100	1664
131 B	0.5	110	1.60	437	35	20	50	236
105 A	0.8	150	17.90	9612	420	30	33	3311
TOTAL			**735.26**	**244089**	**12165**			**127478**

Posibilitatea astfel determinată este de 12748 m^3/an.

6.1.1.2 Adoptarea posibilităţii

În vederea adoptării celui mai favorabil cuantum al posibilităţii, în concordanţă cu realitatea din teren, s-a procedat la compararea indicatorilor de posibilitate a căror recapitulaţie se face în tabelul 6.1.1.2.1.

Tabelul 6.1.1.2.1. Indicatorii de posibilitate şi posibilitatea adoptată

PRIN INTERMEDIUL CREŞTERII INDICATOARE		DUPA CRITERIUL **CLASELOR DE VÂRSTĂ**	
Elemente de calcul	**Valori**	**Elemente de calcul**	**Valori**
Ci (m^3)	13825	S.P. normal (ha)	735.47
V1/10 (m^3)	19570	Perioada I (ani)	30
V2/20 (m^3)	19625	S.P. I (ha)	735.26
V3/30 (m^3)	18481	Perioada II (ani)	30
V4/40 (m^3)	14061	S.P. II (ha)	735.77
V5/50 (m^3)	13198	Volum arb. expl. (m^3/ha)	423
V6/60 (m^3)	11649	P_2' – inductiv (m^3)	12748
m	-	P_2'' – deductiv (m^3)	12682
Q	0.53	P_2 (m^3/an)	12682
P_1 (m^3/an)	11649	-	-
Posibilitatea adoptată = 11650 m^3/an			

Posibilitatea adoptată a fost analizată şi însuşită de Conferinţa a II-a de amenajare. Situaţia comparativă a posibilităţii anterioare şi actuală este următoarea:

Tabelul 6.1.1.2.2. Posibilitatea precedentă şi cea actuală

Amenajamentul	**Posibilitatea (m^3/an)**			**Recoltată anterior**	
	Calculată după:		**Adoptată**		
	CI	**Clase de vârstă**		**m^3/an**	**%**
Anterior	8440	9375	9400	8977	96
Actual	11649	12682	11650		
%	138	135	124		

Faţă de posibilitatea adoptată la revizuirea precedentă, posibilitatea stabilită la nivel de S.U.P. A, pentru actualul deceniu este cu 24 % mai mare. Motivul este creşterea suparafeţei S.U.P. A şi a suprafeţei cu arborete exploatabile.

6.1.1.3 Recoltarea posibilităţii

Planul decenal de recoltare a produselor principale, cu caracteristicile arboretelor şi lucrările prevăzute pentru regenerarea acestora, este redat în partea a II-a a prezentului studiu (Capitolul 13).

Alegerea arboretelor exploatabile, din care urmează să se recolteze posibilitatea de produse principale, în următorul deceniu, s-a făcut ţinându-se seama de:

- urgenţele de regenerare;
- seminţişul instalat;
- suprafaţa clasei de vârstă normale;
- condiţiile reale de exploatare.

Repartiţia posibilităţii pe urgenţe de regenerare este redată în tabelul 6.1.1.3.1.

Tabelul 6.1.1.3.1. Urgenţe de regenerare

Urgenţe de regene-rare	Arborete încadrate în planul decenal de recoltare a produselor principale			
	u.a.	Suprafaţa - ha -	Volum + 5xCr. - m³ -	Volum de extras - m³ -
1.1	120 E	0.82	199	199
1.5	15 A, 20 C, 25 D, 38 C, 39 A, 41 C, 43 A, 46 A, 77 B, 83 A, 86 C, 96 B, 100 A, 121 C, 124 L	277.62	40775	40775
Total urgenţa 1		**278.44**	**40974**	**40974**
2.1	14 E, 27 A, 30 A, 107 B, 131 B	28.81	12109	5666
2.6	21 A, 26 E, 29 A, 29 B, 34 C, 49 E, 80 D, 84 C, 84 E, 101 B, 102 D, 102 E, 103 D, 104 A, 105 B, 107 D, 119 E, 128 D	122.47	42780	25740
Total urgenţa 2		**151.28**	**54889**	**31406**
3.1	36 C, 86 D, 103 A	28.91	16579	5546
3.4	14 A, 18 A, 25 C, 41 F, 50 A, 52 A, 82 F, 84 F, 85 A, 85 E, 87 A, 87 B, 94 B, 95 C, 97 C, 106 A, 110 B, 121 E, 123 B, 128 B, 128 C	223.99	117131	38574
Total urgenţa 3		**252.90**	**133710**	**44120**
TOTAL		**682.62**	**229573**	**116500**

În arboretele exploatabile din S.U.P. A, incluse în planul decenal de recoltare a produselor principale, se vor executa tăieri progresive, tăieri cvasigrădinărite și tăieri rase.

Astfel, în cadrul tratamentului tăierilor progresive se vor realiza:

- tăieri de deschidere a ochiurilor, pe o suprafaţă de 251.98 ha, în u.a.: 14 A, 18 A, 25 C, 41 F, 50 A, 52 A, 82 F, 84 F, 85 A, 85 E, 86 D, 87 A, 87 B, 94 B, 95 C, 97 C, 103 A, 106 A, 110 B, 121 E, 123 B, 128 B și 128 C;
- tăieri de lărgire a ochiurilor, pe o suprafaţă de 89.77 ha, în u.a.: 21 A, 26 E, 30 A, 34 C, 36 C, 49 E, 84 C, 102 E, 103 D, 104 A, 119 E, 128 D și 131 B;
- tăieri de lărgire a ochiurilor şi de racordare, pe 36.58 ha, în u.a.: 14 E, 29 B, 80 D, 102 D, 105 B și 107 B;
- tăieri de racordare a ochiurilor, pe 278.42 ha, în u.a. 15 A, 20 C, 25 D, 38 C, 39 A, 41 C, 43 A, 46 A, 77 B, 83 A, 84 E, 86 C, 96 B, 100 A, 101 B, 107 D și 121 C;
- tăieri cu împădurire sub masiv, pe 1.17 ha, în u.a. 124 L.

În unităţile amenajistice 27 A și 29 A, încadrate în tipul funcţional III, se vor aplica tăieri cvasigrădinărite (jardinatorii). Numărul intervenţiilor a fost stabilit în funcţie de perioada rămasă pentru regenerare și de evoluţia acestui proces. În ambele arborete, a fost prevăzută câte o singură intervenţie pe durata aplicării actualului amenajament.

Tăieri rase în parchete urmate de împăduriri, pe 0.82 ha, în u.a. 120 E.

În scopul asigurării regenerării naturale şi a creării unor arborete stabile ecologic se vor avea în vedere următoarele:

- recoltarea masei lemnoase trebuie să fie corelată cu mersul regenerării naturale şi respectiv cu anii cu fructificaţie abundentă;

- acolo unde este cazul, se vor executa lucrări de ajutorare a regenerării naturale (mobilizarea solului);

- în toate cazurile în care există seminţiş instalat, vor fi realizate lucrări de îngrijire a acestuia.

Prin alegerea şi aplicarea tăierilor progresive şi cvsigrădinărite, se va acorda o atenţie deosebită conservării şi ameliorării biodiversităţii ecosistemelor forestiere prin:

- creşterea proporţiei regenerărilor naturale;
- diversificarea structurii orizontale şi verticale a arboretelor;
- adoptarea unor compoziţii de regenerare conforme cu condiţiile staţionale şi de vegetaţie din fiecare arboret;
- promovarea regenerării unor specii valoroase (paltin, frasin, etc).

La adoptarea perioadelor de regenerare s-a ţinut cont de suprafeţele arboretelor de parcurs cu tăieri de regenerare, ecologia speciilor forestiere existente şi de mersul regenerării naturale, mai exact de seminţişul existent şi de periodicitatea fructificaţiei.

În tabelul 6.1.1.3.2. este prezentată recapitulaţia posibilităţii pe tratamente şi specii.

Tabelul 6.1.1.3.2. Recapitulaţia posibilităţii de produse principale

Tratamentul	Suprafaţa de parcurs (ha)		Volumul de extras (m^3)		Posibilitatea pe specii (m^3/an)								
	Totală	Anuală	Total	Anual	FA	BR	MO	GO	CA	PI	DR	DT	DM
Tăieri progresive	657.92	65.79	112375	11237	6523	4150	250	237	7	7	23	20	20
Tăieri cvasigrădiărite	23.88	2.39	3926	393	20	373	-	-	-	-	-	-	-
Tăieri rase	0.82	0.08	199	20	-		18	-	-	-	-	2	-
Total	**682.62**	**68.26**	**116500**	**11650**	**6543**	**4523**	**268**	**237**	**7**	**7**	**23**	**22**	**20**

Indicele de recoltare este de 4.0 m^3/an/ha (la nivel de S.U.P. A), iar intensitatea medie a intervenţiei este de 171 m^3/ha.

6.1.1.4. Prognoza posibilităţii

Având ca bază procedeul creşterii indicatoare, s-a realizat prognoza de mai jos, pentru următoarele trei decenii:

Tabelul 6.1.1.4.1. Prognoza posibilităţii

Actuala amenajare		După 10 ani		După 20 de ani		După 30 de ani	
Elemente	Valori - m^3 -	Elemente	Valori - m^3 -	Elemente	Valori - m^3 -	Elemente	Valori - m^3 -
CI	13825	CI	14516	CI	15242	CI	16004
V1/10	19570	V1/10	27601	V1/10	32144	V1/10	21296
V2/20	19625	V2/20	21897	V2/20	16473	V2/20	15520
V3/30	18481	V3/30	14865	V3/30	14230	V3/30	11750
V4/40	14061	V4/40	13585	V4/40	11700	V4/40	12193
V5/50	13198	V5/50	11700	V5/50	12084	V5/50	12658
V6/60	11649	V6/60	12012	V6/60	12490	V6/60	13089
POSIBIL.	**11650**	**POSIBIL.**	**11700**	**POSIBIL.**	**11700**	**POSIBIL.**	**11750**

Se estimează că, în următoarele trei decenii, posibilitatea va rămâne la valori apropiate celei actuale.

6.2. Măsuri de gospodărire a arboretelor cu funcţii speciale de protecţie

Arboretele cu funcţii speciale de protecţie din această unitate de producţie sunt încadrate în tipul I sau tipul II de categorii funcţionale. În gospodărirea acestor arborete se va avea în vedere, pe de-o parte, instalarea (acolo unde este cazul) şi menţinerea vegetaţiei forestiere într-o stare sanitară bună, iar pe de altă parte, sporirea capacităţii de a exercita în mod eficient funcţiile prioritare ce le-au fost atribuite.

6.2.1. Măsuri de gospodărire a arboretelor din tipul I de categorii funcţionale

În tipul I funcţional au fost incluse arboretele din Rezervaţia „Pădurea de Pini" (u.a. 16 A și B). Cu arboretele menţionate anterior, s-a constituit subunitatea de gospodărire de tip E, ce totalizează 5.22 ha. Arboretele respective sunt destinate ocrotirii integrale a naturii, fiind interzisă orice intervenţie în ele, fără aprobarea forurilor abilitate legal.

Detalii despre ariile naturale protejate sunt prezentate pe larg în capitolul 9.

6.2.2. Măsuri de gospodărire a arboretelor din tipul II de categorii funcţionale

În cadrul U.P. I Tazlăul Sărat suprafaţa ocupată de arboretele din tipul II de categorii funcţionale este de 1086.31 ha, și cuprinde arborete de categoriile funcționale: 1.2.A – arborete situate pe terenuri cu înclinarea mai mare de 30^g , 1.2.H – arborete situate pe terenuri alunecătoare, 1.2.I - arborete situate pe terenuri cu înmlăştinare permanentă, 1.3.L - arborete cu zăcământ de petrol la suprafață, 1.5.H - arborete constituite ca rezervații seminologice și 1.5.U - arborete cu anin sau tisă.

Pentru aceste arborete nu se reglementează recoltarea de produse principale. În schimb ele fac obiectul unor măsuri de gospodărire distincte, care constau, pe de o parte, în stabilirea pe cale inductivă, a volumelor de masă lemnoasă care pot fi extrase în următorul deceniu, din fiecare arboret, prin tăieri de conservare sau prin lucrări de îngrijire adaptate specificului de conservare, precum şi prin elaborarea unor planuri de recoltare şi planuri de cultură corespunzătoare. Prin aceste măsuri se urmăreşte în primul rând obţinerea unor arborete, care să permită exercitarea cu continuitate, pe o perioadă îndelungată, a funcţiilor de protecţie atribuite şi, în al doilea rând, creşterea stabilităţii ecologice şi a eficacităţii funcţionale a pădurii. În cazul arboretelor incluse în S.U.P. K, lucrarea are rolul de a promova genitorii valoroşi şi de a stimula fructificaţia prin luminarea coroanelor arborilor.

Se vor păstra structurile actuale care s-au dovedit destul de eficiente şi se va urmări dirijarea treptată a celor cu eficienţă funcţională şi ecologică redusă spre structuri stabile, rezistente, capabile să asigure permanenţa pădurii. Se va urmări realizarea de structuri pluriene şi relativ pluriene, având pe cât posibil compoziţii diversificate, cu regenerare naturală.

În partea a II-a a prezentului studiu, evidenţa 13.1.2 prezintă planul lucrărilor de conservare şi volumul de masă lemnoasă posibil de extras.

Lucrarea are un caracter orientativ şi trebuie corelată cu condiţiile reale din teren. Se va urmări extragerea cu prioritate a arborilor devitalizaţi.

În vederea asigurării regenerării naturale din sămânţă, tăierile se vor corela, pe cât posibil, cu anii de fructificaţie. Intensitatea intervenţiilor a fost stabilită diferenţiat, ţinând cont de starea arboretelor, funcţiile atribuite, seminţişul existent, condiţiile de regenerare şi staţionale şi accesibilitatea lor.

Tabelul 6.2.2.1. Recapitulaţia tăierilor de conservare

S.U.P.	Suprafaţa (ha)		Volum (m^3)		Posibilitatea pe specii (m^3)								
	Totală	Anuală	Totală	Anuală	FA	BR	MO	GO	CA	PAM	PI	DT	DM
K	39.06	3.91	726	73	38	35	-	-	-	-	-	-	-
M	832.20	83.22	44942	4494	2376	1586	288	22	13	10	99	87	13
Total	**871.26**	**87.13**	**45668**	**4567**	**2414**	**1621**	**288**	**22**	**13**	**10**	**99**	**87**	**13**

Volumul de masă lemnoasă posibil de recoltat este de 4567 m^3/an.

6.3. Lucrări de îngrijire şi conducere a arboretelor

Prin realizarea acestor lucrări se urmăreşte obţinerea unor arborete cu structuri corespunzătoare funcţiilor economico - sociale şi ecologice stabilite. Astfel, cu ocazia descrierii parcelare, în fiecare arboret în parte a fost stabilită lucrarea corespunzătoare, numărul de intervenţii necesare, precum şi procentul din suprafaţa de parcurs şi intensitatea lucrării.

Referitor la operaţiunile culturale care se vor executa, se face precizarea că intensitatea acestora va descreşte de la tipurile axiale de pădure către cele de productivitate inferioară, de la arboretele amestecate spre cele pure şi de la arboretele situate pe versanţi umbriţi către cele situate pe expoziţii însorite.

Evidenţa arboretelor prevăzute a fi parcurse cu lucrări de îngrijire este prezentată în partea a II-a a prezentului studiu, în subcapitolul 13.2.1. Numărul şi natura intervenţiilor au fost stabilite în funcţie de starea actuală a arboretelor şi de dinamica evoluţiei lor.

Degajări – se vor realiza pe o suprafaţă anuală de 5.32 ha. În aceste arborete a fost propusă o singură intervenţie în deceniu, prin care se urmăreşte cu preponderenţă extragerea exemplarelor din speciile copleşitoare (mesteacăn, salcie căprească şi plop tremurător, etc), precum şi a celor necorespunzătoare şi vătămate ale speciilor principale. Nu vor fi eliminate toate exemplarele din speciile pioniere, ele fiind utile şi ca bază furajeră pentru vânat, tocmai de aceea se recomandă doar frângerea lor.

Curăţirile – sunt lucrări cu caracter de selecţie în masă. Acestea au fost propuse pentru arborete aflate în stadiul de nuieliş – prăjiniş. Prin parcurgerea arboretelor cu această lucrare se va urmări extragerea exemplarelor rău conformate, accidentate, bolnave, deperisate sau uscate, înghesuite şi copleşite sau care aparţin unor specii mai puţin valoroase.

Suprafaţa de parcurs cu curăţiri în deceniu este de 116.49 ha, iar intensitatea intervenţiei va fi 5 m^3/ha. Anual va fi parcursă o suprafaţă 11.65 ha.

Răriturile – sunt lucrări de îngrijire cu caracter de selecţie individuală, pozitivă, prin care se micşorează temporar consistenţa, în scopul ameliorării structurii, creşterii şi calităţii arboretelor şi, în final, a eficacităţii funcţionale a acestora. Prin rărituri se vor promova arborii sănătoşi şi se va urmări extragerea arborilor bolnavi, răniţi, rău conformaţi, înfurciţi, cu coroane lăbărţate. Se v-a interveni selectiv, atât în plafonul superior, cât şi în cel inferior, promovându-se speciile valoroase. O importanţă deosebită se va acorda alegerii arborilor de viitor.

Răriturile se vor realiza pe o suprafaţă de 1342.92 ha, urmând a fi recoltat un volum total de 52220 m^3. Anual va fi parcursă o suprafaţă de 134.29 ha, intensitatea intervenţiei fiind de 39 m^3/ha.

Posibilitatea de produse secundare este obligatorie pe suprafaţă, volumul de extras fiind doar orientativ. Ocolul va executa lucrările de îngrijire în conformitate cu normele şi instrucţiunile în vigoare, indiferent dacă volumul de extras din planul amenajamentului se realizează sau nu. De asemenea, se vor executa lucrări de îngrijire şi în afara planului dacă, în evoluţia lor, unele arborete vor îndeplinii condiţiile necesare aplicării lucrărilor respective.

Tăieri de igienă – sunt impuse de starea sanitară a arborilor. Pentru aceasta vor fi extrase exemplarele uscate, deperisate, bolnave sau atacate de ciuperci fitopatogene sau insecte. În urma aplicării tăierilor de igienă se estimează a fi extras un volum total de 8444 m^3. Anual se preconizează a fi extras un volum de 844 m^3, cu o intensitate de 0.9 m^3/an/ha.

Lucrările de îngrijire se aplică în vederea realizării unor arborete cu structuri corespunzătoare funcţiilor economice şi ecologice stabilite. Analiza arboretelor în care urmează să se execute aceste lucrări, s-a făcut ţinând cont de vârstă, stadiul de dezvoltare, compoziţie, consistenţă, înclinarea terenului, funcţia atribuită precum şi de lucrările executate în deceniul expirat. Cu ocazia descrierii fiecărui arboret în parte a fost stabilită lucrarea corespunzătoare, numărul de intervenţii necesare, precum şi procentul din suprafaţă de parcurs, respectiv volumul de extras.

Recapitulaţia lucrărilor planificate este prezentată în tabelul 6.3.1.

Tabelul 6.3.1. Recapitulaţia lucrărilor de îngrijire

Specificări	Tip funcţ.	Suprafaţa - ha-		Volum - m^3 -		Posibilitatea anuală pe specii - m^3 -									
		Total	Anual	Total	Anual	FA	BR	MO	GO	CA	PAM	PI	DR	DT	DM
Degajări	II	4.19	0.42												
	III, VI	49.03	4.90												
	Total	**53.22**	**5.32**												
Curăţiri	III, VI	116.49	11.65	576	58	25	16	14			2				1
Rărituri	II	28.76	2.88	1087	109	32	14	44		6		10		3	
	III, VI	1314.16	131.41	51133	5113	1309	2027	1598		23	49	39	26	42	
	Total	**1342.92**	**134.29**	**52220**	**5222**	**1341**	**2041**	**1642**		**29**	49	**49**	26	45	
Produse secundare	**II**	**32.95**	**3.30**	**1087**	**109**	**32**	**14**	**44**		**6**		**10**		**3**	
	III, VI	**1479.68**	**147.96**	**51709**	**5171**	**1334**	**2043**	**1612**		**23**	**51**	**39**	**26**	**42**	**1**
	Total	**1512.63**	**151.26**	**52796**	**5280**	**1366**	**2057**	**1656**		**29**	**51**	**49**	**26**	**45**	**1**
Tăieri de igienă	II	182.10	182.10	1584	158	41	24	29	3	6	2	32	1	11	9
	III, IV, VI	781.86	781.86	6860	686	268	249	112	4	7	5	26	6	5	4
	Total	**963.96**	**963.96**	**8444**	**844**	**309**	**273**	**141**	**7**	**13**	**7**	**58**	**7**	**16**	**13**

Valoarea indicelui de recoltare a produselor secundare este de 1.3 m^3/an/ha.

6.4. Volumul total de masă lemnoasă posibil de recoltat

Volumul de masă lemnoasă ce poate fi recoltat în cursul deceniului următor pentru toate lucrările propuse, precum şi posibilităţile pe specii sunt redate în tabelul următor:

Tabelul 6.4.1. Volumul total de masă lemnoasă posibil de recoltat

Specificări	Tip funcţ.	Suprafaţa - ha-		Volum - m^3 -		Posibilitatea anuală pe specii - m^3 -									
		Total	Anual	Total	Anual	FA	BR	MO	GO	CA	PAM	PI	DR	DT	DM
Produse principale	III, VI	686.62	68.26	116500	11650	6543	4523	268	237	7	-	7	23	22	20
Tăieri de consevare	II	871.26	87.13	45668	4567	2414	1621	288	22	13	10	99	-	87	13
Produse secundare	II	32.95	3.30	1087	109	32	14	44		6		10		3	
	III, VI	1479.68	147.96	51709	5171	1334	2043	1612		23	51	39	26	42	1
	Total	**1512.63**	**151.26**	**52796**	**5280**	**1366**	**2057**	**1656**		**29**	**51**	**49**	**26**	**45**	**1**
Tăieri de igienă	II, III	182.10	182.10	1584	158	41	24	29	3	6	2	32	1	11	9
	III, IV, VI	781.86	781.86	6860	686	268	249	112	4	7	5	26	6	5	4
	Total	**963.96**	**963.96**	**8444**	**844**	**309**	**273**	**141**	**7**	**13**	**7**	**58**	**7**	**16**	**13**
TOTAL GENERAL	II	1086.31	272.53	48339	4834	2487	1659	361	25	25	12	141	1	101	22
	III, IV, VI	2948.16	998.08	175069	17507	8145	6815	1992	241	37	56	72	55	69	25
	Total	**4034.47**	**1270.61**	**223408**	**22341**	**10632**	**8474**	**2353**	**266**	**62**	**68**	**213**	**56**	**170**	**47**

Indicele de recoltare pentru întregul fond forestier are valoarea de 5.3 m^3/an/ha. Indicele de creştere curentă este de 7.2 m^3/an/ha, ceea ce înseamnă că diferenţa de creştere se va acumula în arboretele existente, cu efecte benefice asupra mărimii şi structurii fondului de producţie.

6.5. Lucrări de ajutorare a regenerării naturale şi de împădurire

În planul lucrărilor de regenerare (evidenţa 13.3) sunt redate toate unităţile amenajistice, în care vor fi efectuate lucrări de ajutorare a regenerării naturale şi lucrări de împădurire. Recapitulaţia lucrărilor este prezentată în tabelul 6.5.1.

Tabelul 6.5.1. Recapitulaţia lucrărilor de regenerare

Simbol	Categoria de lucrări	Supraf. (ha)
A.	*Lucrări necesare pentru asigurarea regenerării naturale.*	*453.21*
A.1.	Lucrări de ajutorarea regenerării naturale.	157.64
A.1.3	Distrugrea şi îndepărtarea păturii vii.	10.00
A.1.4.	Mobilizarea solului.	133.56
A.1.6.	Extragerea seminţişului şi a tineretului neutilizabil preexistent.	13.54
A.1.7.	Provocarea drajonării la arboretele de salcâm	0.54
A.2.	Lucrări de îngrijire a regenerării naturale.	295.57
A.2.1.	Receparea seminţişurilor sau tinereturilor vătămate	16.46
A.2.2.	Descopleşirea seminţişurilor.	279.11
B.	*Lucrări de regenerare.*	*64.92*
B.1.	Împăduriri în terenuri goale din fondul forestier.	6.11
B.1.3.	Împăduriri în terenuri dezgolite prin calamităţi naturale.	2.40
B.1.4.	Împăduriri în terenuri parcurse anterior cu tăieri rase, neregenerate.	3.71
B.2.	Împăduriri în suprafeţe prevăzute a fi parcurse cu tăieri de regenerare.	58.81
B.2.3.	Împăduriri după tăieri progresive.	55.46
B.2.5.	Împăduriri după tăieri de conservare.	2.53
B.2.7	Împăduriri după tăieri rase la molid.	0.82
C.	*Completări în arborete care nu au închis starea de masiv.*	*24.44*
C.1.	Completări în arborete tinere existente.	11.47
C.2.	Completări în arborete nou create (20% din B).	12.97
D.	*Îngrijirea culturilor tinere.*	*1665.88*
D.1.	Îngrijirea culturilor tinere existente.	29.67
D.2.	Îngrijirea culturilor tinere nou create.	1636.21
	Total	**2208.45**

Lucrările au fost stabilite ţinându-se cont de situaţiile înregistrate cu ocazia efectuării descrierii parcelare, de nevoile de regenerare ce decurg din aplicarea planurilor de recoltare a produselor principale şi al tăierilor de conservare, precum şi de necesitatea realizării unei structuri corespunzătoare funcţiilor atribuite arboretelor în cauză.

Planul lucrărilor de regenerare este structurat în patru părţi:

A. Lucrări necesare pentru asigurarea regenerării naturale;

A.1 Lucrări de ajutorare a regenerării naturale;

A.1.3. Destrugerea și îndepartarea păturii vii: se va realiza pe 10.00 ha.

A.1.4. Mobilizarea solului: se va realiza pe 133.56 ha. Această lucrare se va realiza în arborete care urmează să fie parcurse cu tăieri progresive, tăieri cvasigrădinărite şi tăieri de conservare. Prin aceasta se urmăreşte instalarea din sămânţă a speciilor principale de bază şi a celor valoroase de amestec. Lucrarea se va realiza în anii cu fructificaţie abundentă;

A.1.6. Extragerea seminţișului și a tineretului neutilizabil preexistent: se va realiza pe 13.54 ha.

A.1.7. Provocarea drajonării la arboretele de salcâm: se va realiza pe o suprafață de 0.54 ha.

A.2. Lucrări de îngrijire a regenerării naturale;

A.2.1. Receparea seminţişurilor vătămate de fag, gorun, paltin sau altor specii valoroase de foioase, prin lucrările de exploatare a masei lemnoase, a fost prevăzută să se realizeze pe o suprafaţă totală de 16.46 ha;

A.2.2. Descopleşirea seminţişurilor: a fost propusă pe o suprafaţă totală de 279.11 ha. Prin această lucrare se urmăreşte protejarea seminţişurilor de concurenţa speciilor ierboase şi arbustive. Lucrările se vor concentra în locurile în care seminţişurile speciilor principale

sunt abundente. Aceste lucrări se vor face în arboretele unde există seminţiş utilizabil şi vor fi parcurse cu tăieri progresive, tăieri cvasigrădinărite şi tăieri de conservare;

B. Lucrări de regenerare;

B.1. Împăduriri în terenuri goale din fondul forestier;

B.1.3. Împăduriri în terenuri dezgolite prin calamităţi naturale (doborâturi de vânt), se vor efectua pe o suprafaţă de 2.40 ha;

B.1.4. Împăduriri în terenuri parcurse anterior cu tăieri rase, neregenerate, se vor realiza într-un singur u.a, pe o suprafaţă de 3.71 ha.

B.2. Împăduriri în suprafeţe propuse a fi parcurse cu tăieri de regenerare;

B.2.3. Împăduriri după tăieri progresive, se vor realiza pe o suprafaţă totală efectivă de 55.46 ha, pentru completarea golurilor rămase neregenerate, în urma tăierior de racordare. Se vor realiza împăduriri folosind, în special, specii valoroase de amestec, caracteristice tipului natural de pădure;

B.2.5. Împăduriri după tăieri de conservare, se vor realiza în 2 u.a., pe o suprafaţă de 2.53 ha;

B.2.7. Împăduriri după tăieri rase la molid, se vor realiza pe o suprafaţă de 0.82 ha. Împăduririle se vor realiza cu specii corespunzătoare tipului natural de pădure;

C. Completări în arborete care nu au închis starea de masiv, se vor realiza atât în arborete tinere existente, care nu au ajuns la reuşită definitivă, dar şi în arborete în care sunt propuse lucrări de împădurire;

D. Îngrijirea culturilor tinere (inclusiv a regenerărilor naturale): vor fi executate în arborete foarte tinere, după împăduriri sau după înlăturarea arboretului bătrân, scopul acestor lucrări fiind acela de asigura dezvoltarea în condiţii optime a plantaţiilor şi seminţişurilor până la atingerea stadiului de desiş. Vor fi realizate revizuiri şi descopleşiri.

La adoptarea numărului de puieţi necesari împăduririi, s-a ţinut cont de prevederile normativelor în vigoare.

Numărul total de puieţi necesari pentru lucrările de împădurire este de 446.38 mii bucăţi, iar asortimentul de specii este următorul: 53BR 19PAM 15MO 11GO 2FA. În cazul în care dinamica şi creşterea seminţişului va impune realizarea şi a altor lucrări decât cele prevăzute în plan, acestea vor putea fi executate.

Se impune ca în evidenţele amenajamentului să fie înregistrată şi provenienţa seminologică a materialului de plantat.

Lucrările vor fi executate conform prevederilor instrucţiunilor în vigoare.

Se va urmări de asemenea ca ritmul lucrărilor de împădurire să fie sincronizat cu cel al tăierilor.

6.6. Refacerea arboretelor slab productive şi substituirea celor cu compoziţii necorespunzătoare

Arboretele din această categorie au fost prezentate în subcapitolul 4.7. Lucrările prevăzute a se executa în acestea sunt prezentate în tabelul 6.6.1.

Tabelul 6.6.1. Măsuri de gospodărire a arboretelor slab productive sau provizorii

Caracterul actual al tipului de pădure	Supr. (ha)	Arborete din tipul funcţional: (ha)		
		II		
		T. conservare		
		Dec.I	Dec.II	Alte decenii
Artificiale de productivitate inferioară	24.35	5.44	-	18.91

În raza U.P. I Tazlăul Sărat nu există arborete total derivate.

Arboretele natural fundamentale de productivitate inferioară şi majoritatea arboretelor artificiale de productivitate inferioară nu fac obiectivul refacerii, întrucât ele reflectă potenţialul staţional. Există însă un arboret de salcâm şi un pinet, care realizează productivităţi inferioare pe staţiuni de productivitate mijlocie, dar care îndeplinesc funcţii de protecţie complexe, motiv pentru care vor fi menţinute în viitor.

6.7. Măsuri de gospodărire a arboretelor afectate de factori destabilizatori

În general, factorii destabilizatori întâlniţi în unitatea studiată, au intensitate slabă, sau mijlocie, de aceea influenţa lor asupra vegetaţiei forestiere este redusă. Măsurile de gospodărire adoptate pentru arboretele afectate de factori destabilizatori sunt prezentate în tabelul 6.7.1.

Tabelul 6.7.1. Măsuri de gospodărire a arboretelor afectate de factori destabilizatori

Natura factorului	Gradul de afectare	Suprafaţa (ha)	Lucrări propuse: (ha)					
			Rărituri	T. cvasigrădinărite	T. rase	T. progresive	T. conservare	T. de Igienă
Doborâturi de vânt	izolate	3.95	-	-	-	-	1.25	2.70
Uscare anormală	slabă	113.99	18.16	11.44	-	4.62	23.68	56.09
	puternică	0.82	-	-	0.82	-	-	-
	Total	**114.81**	**18.16**	**11.44**	**0.82**	**4.62**	**23.68**	**56.09**
Rupturi de zăpadă şi vânt	izolate	15.13	3.49	-	-	4.62	-	7.02
	moderată	0.82	-	-	0.82	-	-	-
	Total	**15.95**	**3.49**	**-**	**0.82**	**4.62**	**-**	**7.02**
Poluare	moderată	0.59	-	-	-	-	-	0.59
Alunecare de teren	slabă	39.88	-	-	-	1.72	31.84	6.32
	moderată	2.45	-	-	-	-	-	2.45
	Total	**42.33**	**-**	**-**	**-**	**1.72**	**31.84**	**8.77**
Înmlăştinare	slabă	7.19	-	-	-	-	-	7.19
	moderată	0.86	-	-	-	-	-	0.86
	puternică	8.10	-	-	-	-	-	8.10
	Total	**16.15**	**-**	**-**	**-**	**-**	**-**	**16.15**
Total	**ha**	**193.78**	**21.65**	**11.44**	**1.64**	**10.96**	**56.77**	**91.32**
	%	**100**	**11**	**6**	**1**	**6**	**29**	**47**

Intensitatea factorilor de stres este în marea majoritate a cazurilor slabă, motiv pentru care nu sunt necesare a fi aplicate măsuri speciale, extragerea cu prioritate a arborilor vătămaţi, uscaţi, cu ocazia lucrărilor ce se vor realiza, fiind considerată suficientă.

Atenţie deosebită se va acorda însă arboretelor cu funcţii speciale de protecţie din tipul II funcţional. În cazul acestor arborete se vor menţine structurile care s-au dovedit eficiente din punct de vedere funcţional şi se va încerca îmbunătăţirea celor mai puţin eficiente. Pentru realizarea acestui deziderat, vor fi avute în vedere câteva recomandări:

- promovarea pe cât posibil a regenerării naturale din sămânţă;
- promovarea speciilor autohtone, cu precădere a ecotipurilor valoroase;
- menţinerea în permanenţă a unui indice de acoperire optim, potrivit funcţiei de protecţie atribuite;
- interzicerea păşunatului în pădure.

7. VALORIFICAREA SUPERIOARĂ A ALTOR PRODUSE ALE FONDULUI FORESTIER ÎN AFARA LEMNULUI

Reglementarea resurelor nelemnoase (vânatul, pescuitul în apele de munte, fructe de pădure, ciuperci, plante medicinale, etc) se va realiza în baza unor studii specifice, conform legislaţiei în vigoare.

Peste suprafaţa aflată în studiu se suprapune fondul Cinegetic nr. 8 Zemeș administrat de [redacted].

7.1. Seminţe forestiere

În U.P. I Tazlăul Sărat există un arboret constituit ca rezervaţie pentru producerea de seminţe de brad.

Tabelul 7.1. Evidenţa rezervaţiilor de seminţe.

U.a.	Cod unic al rezervaţiei	Cod unic al resursei genetice	Compoziţia	Suprafaţa (ha)
99 B	GO – B250 – 1	BR – A220 – 6	5BR 5FA	39.06

8. PROTECŢIA FONDULUI FORESTIER

Protecţia fondului forestier se poate realiza printr-un ansamblu de măsuri ce vizează mărirea rezistenţei individuale a arborilor, precum şi asigurarea unei stabilităţii sporite la nivelul întregului fond de producţie.

8.1. Protecţia împotriva doborâturilor şi rupturilor de vânt şi zăpadă

În deceniul expirat s-au înregistrat doborâturi şi rupturi de vânt şi zăpadă, ele au fost aproape în totalitate izolate şi de intensitate slabă.

Pentru etapa care urmează, se vor avea în vedere următoarele măsuri pentru sporirea vitalităţii arboretelor şi a rezistenţei la acţiunea vântului şi a zăpezii, pentru realizarea unei stări fitosanitare cât mai bună:

- lucrările de îngrijire cu caracter special se vor executa ori de câte ori este cazul, cu maximum de operativitate;
- în arboretele pure, se vor introduce ca specii de amestec (unde este posibil şi indicat) frasin, cireş, paltin, paltin de munte s.a.
- prin compoziţia-ţel de regenerare se va urmări promovarea amestecurilor, care sunt mult mai rezistente la doborâturi;
- în arboretele situate în staţiuni vulnerabile, degajările, curăţirile şi răriturile vor avea intensitate mai mare, iar schemele de plantare vor fi mai rare;
- golurile din fondul forestier vor fi împădurite cât mai repede, iar arboretele cu consistenţă redusă vor fi aduse cât mai rapid la consistenţele optime.

8.2. Protecţia împotriva incendiilor

Riscul producerii unor astfel de evenimente nedorite există în permanenţă, însă în perioada de aplicabilitate a amenajamentului trecut, acestea nu au fost semnalate.

Acţiunile silvicultorilor, legate de prevenirea şi combaterea incendiilor, vor viza:

- înmulțirea patrulărilor pădurarilor în cantoane, mai ales în perioadele secetoase din timpul verii, în vederea identificării cât mai rapide a inițierii unui eventual incendiu, a anunțării urgente a prezenței și locației acestuia la O.S. Moinești și la unitatea administrativ - teritorială pe raza cărora s-a produs;
- întreținerea în bune condiții de funcționare a observatoarelor existente și construirea altora noi, în punctele cele mai înalte din canton/ocol, în vederea identificării de la distanță și cât mai rapide a inițierii/dezvoltării unui eventual incendiu, în vederea anunțării urgente a prezenței și locației acestuia și a demarării acțiunii de izolare/stingere primară a aceastora, în cazul incendiilor restrânse ca intensitate și spațiu de manifestare;
- executarea la timp şi ori de câte ori este nevoie, a tăierilor de igienă, prin care se vor extrage arborii uscaţi cei care sunt primii posibil a fi afectaţi de foc;
- amplasarea unor locuri special amenajate pentru fumat, mai ales în zonele cele mai frecventate de către localnici;
- extragerea și eliminarea din suprafața afectată a doborâturilor și/sau rupturilor de vânt și/sau zăpadă, curăţarea parchetelor de resturile de exploatare care, prin uscare în timp, şi în anumite condiţii, sunt primele din suprafeţele respective ce pot fi incendiate ca urmare a diverselor cauze;
- crearea, dotarea corespunzătoare și întreținerea în condiții bune de funcționare a „punctelor / spațiilor P.S.I.";

În cazul izbucnirii unui incendiu (suprateran, subteran sau mixt), se vor avea în vedere următoarele:

- se va identifica și se va transmite, de urgență, la ocolul silvic și la unitatea administrativ - teritorială localizarea exactă a zonei unde s-a inițiat/dezvoltat incendiul constatat și primele evaluări referitoare la intensitatea acestuia;
- se vor lua primele măsuri de izolare (prin benzi perimetrale) şi eventuala stingere a acestuia, în situaţia când incendiul este restrâns ca spaţiu şi intensitate. Dacă nu poate fi stins imediat, se vor crea condiţii pentru deplasarea în zona incendiată a echipelor de intervenţie;
- în perioada activităţii de stingere a incendiului, se va asigura, prin personalul de teren, o supraveghere permanentă, până la înlăturarea totală a acestuia;
- supravegherea zonei se va asigura și după stingerea incendiului încă o zi sau mai multe, în funcție de mărimea și intensitatea incendiului considerat stins;
- după stingerea incendiului, se va proceda la curăţarea suprafeţei respective, prin înlăturarea arborilor şi celorlalte materiale vegetale parţial arse sau uscate.

Toate acțiunile de prevenire, depistare sau stingere a incendiilor se vor realiza în concordanță cu legislația în vigoare, precum și cu toate actele normative și instrucțiunile referitoare la prevenire și stingerea incendiilor.

De fiecare dată când se iveşte ocazia, personalul ocolului trebuie să ducă o acţiune permanentă şi organizată de instruire şi lămurire a populaţiei din zonă, a muncitorilor ce lucrează la pădure, a culegătorilor de fructe de pădure și ciuperci comestibile, a ciobanilor, turiştilor, etc., despre importanţa cunoaşterii şi respectării întocmai a regulilor de prevenire şi stingere a incendiilor.

8.3. Protecţia împotriva poluării industriale

Arboretele din cuprinsul unității de producție necesită măsuri speciale de protecție împotriva poluării industriale, deoarece în zonele din Unitatea de Producție I Tazlăul Sărat există numeroase obiective petroliere. Cu toate acestea, în deceniul scurs, exceptând un singur caz, în care zăcământul de ţiţei este prezent la suprafaţă în mod natural, în deceniul scurs nu au fost semnalate fenomene de poluare.

Pentru prevenirea unor astfel de fenomene sunt necesare următoarele măsuri:

- monitorizarea obiectivelor petroliere pentru a depista din timp eventuale deversări accidentale de produse petrolier;
- promovarea structurilor naturale, respectiv realizarea și conservarea arboretelor rezistente la poluare;
- evitarea creării de arborete simplificate structural (monoculturi) care prezintă o rezistență scăzută la acțiunea acestor factori;
- evitarea fertilizării solurilor forestiere cu fertilizanți chimici;
- renunțarea la substituirea speciilor autohtone prin culturi instabile de rășinoase, care sunt mai sensibile la poluare.

8.4. Protecţia împotriva bolilor şi a altor dăunători

Cu ocazia lucrărilor de teren nu s-au constatat vătămări semnificative provocate de agenţii fitopatogeni, astfel că starea fitosanitară a fondului forestier este corespunzătoare. Cazuri de atacuri ale dăunătorilor apar cu totul izolat şi nu afectează decât exemplare înaintate în vârstă sau situate în condiţii grele de vegetaţie. În vederea asigurării protecţiei, pe lângă măsurile de gospodărire propuse, se mai recomandă:

- prin lucrările de igienă exemplarele afectate vor fi extrase pentru a nu deveni focare de infecţie;
- se va urmări diversificarea compoziţională şi structurală a arboretelor;

- vor fi promovate fenotipurile rezistente, iar cu ocazia operaţiunilor culturale se va reduce la minim rănirea arborilor;
- cioatele speciilor de răşinoase vor fi cojite neîntârziat;
- consistenţa arboretelor se va menţine, pe cât posibil, la valori optime;
- depistarea şi prognoza dinamicii populaţiilor de dăunători se vor executa cu maximă atenţie, conform normelor specifice, iar în cazul constatării unor atacuri de dăunători şi boli se va solicita sprijinul specialiştilor în protecţia pădurilor pentru a se stabili măsurile de combatere;
- vor fi protejate păsările entomofage şi insectele folositoare;
- se va urmări interzicerea păşunatului şi restricţionarea accesului în pădure.

8.5. Măsuri de gospodărire a arboretelor cu fenomene de uscare anormală

În U.P. I Tazlăul Sărat au fost identificate arborete afectate de uscare anormală, care cumulează 114.81 ha. Cu o singură excepţie, în care intensitatea a fost foarte puternică, în restul arboretelor intensitatea fenomenului a fost slabă, arborii uscaţi fiind în majoritatea cazurilor izolaţi și mai rar în pâlcuri. Uscarea apare în general ca urmare a vârstei înaintate, a condiţiilor grele de vegetaţiei sau densităţii prea mari din arboretele tinere. Speciile cele mai afectate sunt molidul, bradul şi pinul silvestru.

Pentru a evita apariţia fenomenului de uscare anormală se recomandă:
- promovarea speciilor rezistente şi a provenienţelor locale;
- aplicarea corectă şi la timp a lucrărilor prevăzute în amenajament;
- alegerea cu grijă a speciilor folosite în lucrările de împădurire;
- crearea de arborete diversificate compoziţional şi structural;
- urmărirea permanentă a evoluţiei dăunătorilor şi combaterea lor;
- menţinerea unei consistenţe optime.

8.6. Procedura de urmat în cazul unor calamităţi viitoare

În principiu, în cazul în care, pe parcursul perioadei de valabilitate a amenajamentului, se vor produce calamităţi din cauza unor factori biotici sau abiotici neprevăzuţi (gen doborâturi de vânt, rupturi de zăpadă, uscări anormale, atacuri de insecte, incendii, alunecări de teren, inundaţii, rezinaj, răni provocate de faună etc.) se va proceda conform Ordinului M.A.P. nr. 766 / 2018 (pentru aprobarea Normelor tehnice privind elaborarea amenajamentelor silvice, modificarea prevederilor acestora şi schimbarea categoriei de folosinţă a terenurilor din fondul forestier şi a Metodologiei privind aprobarea depăşirii posibilităţii / posibilităţii anuale în vederea recoltării produselor accidentale I), modificat şi completat prin Ordinul M.M.A.P. nr. 933 / 2020, fără a fi necesară reluarea procedurii de evaluare de mediu. În principiu se va proceda astfel:

a) se vor modifica prevederile amenajamentului silvic, inclusiv în situaţia în care acesta încă nu este aprobat, numai în cazul în care:

- volumul arborilor afectaţi de factori destabilizatori biotici şi / sau abiotici dintr-un arboret însumează peste 20% din volumul arboretului existent la data apariţiei fenomenului, determinat prin diminuarea volumului prevăzut în partea "Descrierea parcelară" din amenajamentul silvic, cu volumul recoltat de la intrarea în vigoare a acestuia; fac excepţie arboretele pentru care volumul însumat al arborilor afectaţi este mai mic sau egal cu volumul care poate fi extras prin lucrările silvotehnice curente prevăzute de amenajamentul silvic în vigoare;
- arborii afectaţi de factori destabilizatori, biotici sau abiotici, cu excepţia arborilor afectaţi de doborâturi / rupturi de vânt / zăpadă şi de incendii, dintr-un arboret sunt concentraţi pe o suprafaţă compactă mai mare de 0.50 ha sau în situaţia în care extragerea arborilor afectaţi de factori destabilizatori, biotici sau abiotici, prevăzuţi la paragraful anterior,

determină încadrarea arboretelor în urgența 1 de regenerare. Pentru suprafeţele de peste 0.50 ha necesare realizării instalaţiilor de scos - apropiat nu este necesară modificarea prevederilor amenajamentului silvic;

b) pentru situațiile menționate la a), ocolul silvic va elabora o documentaţie, elaborată în baza unei analize în teren realizată împreună cu specialiştii legal abilitaţi, pe care o va trimite mai întâi spre avizare Gărzii Forestiere Suceava şi ulterior spre aprobare autorității publice centrale care răspunde de silvicultură;

c) în situaţia în care volumul produselor principale recoltate şi / sau cele autorizate şi / sau contractate în anul respectiv, cumulat cu volumul produselor accidentale I, va fi mai mare decât posibilitatea anuală stabilită pentru S.U.P. A, volumul produselor accidentale I cu care se va depăşi posibilitatea anuală se va precompta în anul / anii următori de aplicare a amenajamentului silvic, în funcţie de volumul cu care se depășește posibilitatea, prin reținerea de la exploatare a unui volum echivalent provenit din arborete cuprinse în planurile decenale de recoltare a produselor principale. Precomptarea la nivel de arboret se va realiza, de regulă, în ordinea descrescătoare a urgenţelor de regenerare, evitându-se pe cât posibil arboretele încadrate în urgenţa 1 de regenerare;

d) masa lemnoasă afectată de factori destabilizatori, biotici şi / sau abiotici, care se va recolta din arboretele încadrate în subunităţile de gospodărire de tip K şi M, pentru care nu se reglementează procesul de producție lemnoasă, nu se va precompta.

9. CONSERVAREA BIODIVERSITĂŢII

9.1. Măsuri de conservare a biodiversităţii

Conservarea biodiversităţii a constituit un deziderat de prim ordin în elaborarea amenajamentului, începând de la principiile amenajamentului şi stabilirea bazelor de amenajare şi până la stabilirea măsurilor de gospodărire de detaliu necesare fiecărui arboret, indiferent de funcţia prioritară pe care o îndeplineşte acesta.

Conservarea biodiversităţii s-a urmărit a se realiza atât prin măsuri generale favorabile biodiversităţii acestea fiind urmărite la nivelul fiecărui arboret, oricare ar fi funcţiile atribuite pe care acesta le îndeplineşte, respectiv subunitatea de gospodărire din care face parte.

Dintre măsurile generale, menite să asigure conservarea diversităţii biologice la nivel genetic, intraspecific şi interspecific amintim:

- promovarea cu prioritate a regenerării naturale a arboretelor cu prilejul aplicării tratamentelor silviculturale;
- utilizarea de material genetic de provenienţă locală, în cazul în care se recurge la regenerare artificială;
- conservarea ecotipurilor climatice, edafice şi biotice prin măsurile propuse;
- menţinerea unui amestec optim de specii la nivelul fiecărui arboret, prin promovarea tuturor speciilor principale adaptate condiţiilor staţionale locale, potrivit tipului natural de ecosistem;
- extragerea speciilor alohtone cu ocazia aplicării intervenţiilor silvotehnice, atunci când acestea devin invazive;
- menţinerea subarboretului cu prilejul efectuării intervenţiilor silvotehnice, cu excepţia situaţiilor în care afectează mersul regenerării în arboretele bătrâne în curs de regenerare sau dezvoltarea arboretelor tinere;
- menţinerea terenurilor pentru hrana faunei sălbatice, în vederea conservării biodiversităţii speciilor de plante ierboase, respectiv menţinerea unei suprafeţe mozaicate, din punct de vedere al categoriilor de habitate;
- păstrarea unor arbori morţi (sau în curs de uscare) "pe picior" şi "la sol", cu prilejul efectuării tăierilor de regenerare şi a lucrărilor de îngrijire şi conducere;
- realizarea unei structuri echilibrate pe clase de vârstă întrucât, fiecare clasă de vârstă este însoţită de un anume nivel al biodiversităţii;
- conducerea arboretelor la vârste mari, care să menţină un nivel ridicat al biodiversităţii, în special la nivelul descompunătorilor;
- protejarea habitatelor marginale sau fragile.

Elementele de biodiversitate identificate în U.P. I Tazlăul Sărat sunt redate în tabelul 9.1.1.

Tabelul 9.1.1. Elemente de biodiversitate

Nr. crt.	Elemente de biodiversitate semnalate	Localizare U.a. / parcelă	Observatii, precizări şi explicaţii
1	*Cervus elaphus* (cerb carpatin)	116, 117	Zonă de boncănit
2	*Vipera berus* (viperă comună)	39, 40, 41	Zonă de reproducere
3	*Accipiter gentilis* (uliu porumbar)	15, 20	Zonă de cuibărit

Ca şi habitate marginale sau fragile au fost identificate stâncării, mlaştini şi vegetaţie ripariană aferentă cursurilor de apă permanentă.

În cazul stâncăriilor măsurile generale de gospodărire sunt următoarele:

- nu se vor întreprinde acţiuni de reconstrucţie ecologică (împădurire și/sau stabilizare) cu excepția cazurilor în care starea versantului periclitează siguranța obiectivelor din aval;

- având în vedere condițiile grele de vegetație, arboretele se vor gospodări prin lucrări de conservare;

- lucrările de doborât, scos-apropiat şi depozitat material lemnos se evita pe cât posibil în aceste zone (materialul căzut accidental va fi îndepărtat). Acolo unde nu se pot evita, se vor respecta traseele marcate pe schița parchetului; traseele în astfel de zone vor fi reduse la minim și după caz, se vor implementa alte măsuri suplimentare pentru a reduce impactul;

- nu se vor abandona resturi de exploatare și/sau deșeuri de altă natură în aceste zone;

În cazul mlaştinilor măsurile generale de gospodărire sunt următoarele:

- nu vor fi permise lucrări care să conducă la drenarea apelor din aceste zone;

- menţinerea funcţiilor protective;

- lucrările de doborât, scos-apropiat şi depozitat material lemnos vor evita aceste zone (materialul căzut accidental va fi îndepărtat);

- nu se vor abandona resturi de exploatare și/sau deșeuri de altă natură în aceste zone;

- se vor limita traseele de colectare a lemnului în vederea protejării acestora;

- nu se vor aplica substanțe chimice la o distanță mai mică de 20 m.

În cazul vegetației ripariene aferentă cursurilor de apă permanentă, măsurile generale de gospodărire sunt următoarele:

- în cazul subparcelelor silvice limitrofe cursurilor permanente de apă, pentru protejarea speciilor acvatice dar și pentru asigurarea habitatului riparian, pe o lăţime de minim 4-10 m (2-5 m de o parte și de alta), pădurea se va gospodări prin lucrări speciale de conservare. Prin aceste lucrări, în special în cazul tăierilor finale de regenerare, se va urmări să nu se îndepărteze brusc întregul etaj matur pentru păstrarea regimului de umbrire necesar asigurării unei temperaturi adecvate apei și pentru asigurarea adăpostului pentru animalele care vin la sursa de apă. Pe cât posibil, se va realiza/menține un etaj de vegetație de înălțime cel puțin egală cu lățimea cursului de apă;

- în cazul în care arboretele ce le cuprind sunt parcurse cu lucrări de îngrijire și conducere sau lucrări de conservare, nu este necesară o delimitare distinctă a măsurilor de management (delimitarea are sens în cazul lucrărilor de regenerare, în mod special tăieri definitive /de racordare);

- se vor evita drumurile și căile de scos apropiat;

- nu se utilizează substanțe chimice la o distanță mai mică de 10 m de cursurile de apă;

- nu se vor abandona resturi de exploatare sau deșeuri de altă natură în aceste zone.

9.2. Conservarea biodiversităţii în ariile naturale protejate din U.P. I Tazlău Sărat

Coordonatele STEREO 70 ce definesc conturul fondului forestier, proprietate publică a statului, sunt prezentate în anexe. Acest contur a fost confruntat cu limitele ariilor protejate din zonă pentru a se identifica dacă acestea se suprapun peste fondul forestier proprietate publică a statului.

9.2.1. Arii naturale protejate de interes naţional

Există o arie naturală protejată de interes naţional care se suprapune peste fondul forestier administrat de O.S. Moinești. Este vorba despre Rezervaţia „Pădurea de pini" .

Rezervaţia „Pădurea de pini"

Rezervaţia a fost constituită ca arie naturală de interes naţional prin Legea nr. 5 din anul 2000 şi este situată pe teritoriul administrativ al Orașului Moineşti. Ea se suprapune peste 3 u.a. din U.P. I Tazlăul Sărat, din care două sunt cu pădure.

Rezervația a fost constituită pentru protejarea pinului negru (Pinus nigra). În realitate acesta este pin silvestru.

Pădurea a fost plantată de Societatea petrolieră „Steaua Română" în anul 1927, pentru a preîntâmpina producerea alunecărilor de teren.

Evidenţa suprafeţelor de fond forestier ce fac parte din rezervaţie este prezentată în tabelul următor:

Tabelul 9.2.1.2. Evidenţa pădurilor din Rezervaţia Pădurea de pini

Subparcele componente	Suprafaţa (ha)
16 A, 16 B, 16M	6.23

Suprafaţa fondului forestier administrat de O.S. Moineşti, care face parte din situl menţionat, este de 6.23 ha şi are următoarele destinaţii:

- pădure – 5.22 ha (100% în S.U.P. E);
- ocupaţii şi litigii – 1.01 ha.

Arboretele din u.a. 16 A şi 16 B constituie, conform amenajamentului, subunitatea de gospodărire (de protecție) S.U.P. E – arborete destinate ocrotirii integrale a naturii.

În aceste arborete nu s-a propus nici un fel de intervenţie, de altfel fiind interzise orice fel de exploatări de masă lemnoasă precum şi desfăşurarea oricărei activități, fără aprobarea autorităţilor competente prevăzute prin lege.

9.2.2. Arii naturale protejate de interes comunitar

Peste suprafața aflată în studiu nu se suprapune nici o arie naturală protejată de inters comunitar.

9.3. Păduri virgine şi cvasivirgine

Cu ocazia parcurgerii terenului, în unitatea studiată, nu au fost identificate arborete care să îndeplinească, simultan, criteriile de identificare şi includere în Catalogul naţional al pădurilor virgine şi cvasivirgine conform O.M. 3397 / 2012.

9.4. Certificarea pădurilor şi păduri cu valoare ridicată de conservare

În ultimii 10 – 15 ani, din dorinţa tot mai pregnantă, la nivel mondial, de a stopa exploatarea neraţională a resurselor forestiere, au apărut sistemele de certificare în domeniul managementului pădurilor. Prin intermediul acestor sisteme, care impun respectarea anumitor principii în ceea ce priveşte gestionarea resurselor forestiere şi nu numai, se urmăreşte stabilirea originii materiei prime folosite în industria lemnului. De fapt este vorba de a avea garanţia că o anumită materie primă provine dintr-o pădure în care se aplică un management durabil. Ca urmare, atât procesatorii de masă lemnoasă, dar mai ales

cumpărătorii, pot stimula un management responsabil prin favorizarea surselor certificate, în fapt a materiei prime provenite din păduri gestionate durabil şi a produselor obţinute din astfel de materie primă.

În cadrul procesului de certificare, identificarea şi gospodărirea adecvată a pădurilor cu valoare ridicată de conservare reprezintă o cerinţă de bază. Conceptul de păduri cu valoare ridicată de conservare (PVRC), se regăseşte în cadrul Principiului 9 din sistemul de certificare al Forest Stewardship Council (FSC) şi a fost publicat pentru prima dată în anul 1999. Aşa cum reiese din titulatură, acest principiu se referă strict la anumite păduri care îndeplinesc funcţii considerate a fi de importanţă excepţională din anumite puncte de vedere (al biodiversităţii, dar şi ecologic, social şi cultural).

Acest concept şi implicit Principiul 9 – Pădurile cu Valoare Ridicată de Conservare, din sistemul de certificare FSC, nu acoperă toate aspectele legate de biodiversitate. În acelaşi sistem de certificare, Principiul 6 – Impactul asupra mediului, se referă la conservarea biodiversităţii, la aspecte legate de biodiversitate în general şi oriunde apar (pe când principiul 9 se referă la acele suprafeţe forestiere unde valorile au o importanţă deosebită la nivel global, regional, naţional sau local, conducând astfel la soluţii de gestionare suplimentare). Ca urmare, cele două principii (6 şi 9) se completează unul pe celălalt şi ambele sunt luate în considerare pentru certificare.

Chiar dacă deţinerea unui certificat reprezintă, cel puţin la nivel teoretic, garanţia unei silviculturi responsabile, nu trebuie înţeles că toate pădurile care nu sunt certificate sunt exploatate ilegal sau într-un mod necorespunzător. În prezent sursele certificate nu pot oferi suficient material lemnos pentru a satisface nevoile industriei de prelucrare a lemnului, drept urmare, chiar marile companii care procesează lemn sunt nevoite să achiziţioneze şi lemn din surse necertificate. În astfel de situaţii, pentru evitarea stimulării unei gospodăriri neraţionale, unele companii solicită îndeplinirea unor condiţii minime privind managementul pădurilor din care provine materialul lemnos pe care îl achiziţionează. Materialul lemnos rezultat din astfel de păduri se numeşte lemn controlat. Conceptul de Păduri cu Valoare Ridicată de Conservare poate fi şi este utilizat şi independent de certificare, în elaborarea politicilor de achiziţii în cadrul companiilor care prelucrează şi valorifică produse forestiere şi chiar şi în alte domenii, cum sunt conservarea şi gestionarea resurselor naturale sau elaborarea politicilor agenţiilor guvernamentale.

Având în vedere atributele luate în considerare la definirea PVRC, acestea sunt grupate în următoarele şase categorii:

- PVRC 1 – suprafeţe forestiere cu biodiversitate ridicată, de importanţă globală, regională sau naţională (incluzând specii endemice, rare sau periclitate);
- PVRC 2 – peisaje forestiere de importanţă globală, locală sau regională, în care populaţiile speciilor autohtone există în forma lor naturală, din punct de vedere al distribuţiei şi densităţii;
- PVRC 3 – suprafeţe cu ecosisteme rare, ameninţate sau periclitate;
- PVRC 4 – suprafeţe forestiere care asigură servicii de mediu esenţiale în situaţii limită[1];
- PVRC 5 – suprafeţe forestiere esenţiale pentru satisfacerea necesităţilor de bază ale comunităţilor locale;
- PVRC 6 – suprafeţe forestiere cu valoare esenţială pentru păstrarea identităţii culturale a unei comunităţi sau zone.

În cadrul PVRC 1 şi 4 sunt definite următoarele subcategorii:

- PVRC 1.1 – suprafeţe forestiere din arii naturale protejate;
- PVRC 1.2 – păduri care constituie habitate pentru specii de plante rare, ameninţate sau endemice;
- PVRC 1.3 – suprafeţe forestiere cu utilizare sezonală excepţională;
- PVRC 4.1 – păduri de importanţă deosebită pentru sursele de apă;

[1] Considerăm inadecvată utilizarea termenului „critică", care are o cu totul altă semnificaţie decât cea subînţeleasă în definirea PVRC.

- PVRC 4.2 – păduri importante pentru controlul procesului de eroziune;
- PVRC 4.3 – zone forestiere cu impact deosebit asupra terenurilor agricole şi calităţii aerului.

În cadrul unităţii aflate în studiu, prin procesul de certificare a pădurilor şi implicit de identificare a pădurilor cu valoare ridicată de conservare au fost evidenţiate arborete din următoarele categorii şi subcategorii: PVRC 1 (PVRC 1.2 – păduri care constituie habitate pentru specii de plante rare, ameninţate sau endemice), PVRC 3 (suprafeţe cu ecosisteme rare, ameninţate sau periclitate) şi PVRC 4 (PVRC 4.2 – o parte din terenuri cu înclinare mare).

În U.P. I Tazlăul Sărat, prin procesul de certificare a pădurilor şi implicit de identificare a pădurilor cu valoare ridicată de conservare au fost evidenţiate 53.86 ha din următoarele subcategorii:

Tabelul 9.4.1. Evidenţa categoriilor şi subcategoriilor de PVRC

Categorie PVRC	**Subcategorie PVRC**	**Anul amenajării**			
		2015		**2025**	
		U.a.	**Suprafaţa (ha)**	**U.a.**	**Suprafaţa (ha)**
3	-	27D	1.90	27 D	3.72
1	1.2	44 G	4.47	44 A	10.83
4	4.2	69B	13.91	69 B	6.19
				69 C	4.06
				69 D	2.53
4	4.2	70	24.74	70	25.36
3	-	118 D	7.37	118 D	6.28
3	-	123 D	0.49	123 D	0.42
3	-	124 J	0.28	124 J	0.29
3	-	125 A	0.70	125 A	0.91
Total		**-**	**53.86**	**-**	**60.59**

Măsurile de gospodărire ale acestor suprafeţe sunt prezentate detaliat în amenajament la fiecare unitate amenajistică în parte, conform normelor de amenajare în vigoare.

10. INSTALAŢII DE TRANSPORT, TEHNOLOGII DE EXPLOATARE ŞI CONSTRUCŢII FORESTIERE

10.1. Instalaţii de transport

În momentul de faţă, în U.P. I Tazlăul Sărat reţeaua de instalaţii de transport, care deserveşte fondul forestier, este formată din 9 drumuri, din care:

- 2 sunt publice, ce deservesc 259.46 ha;
- 4 forestiere, ce deservesc 386.23 ha;
- 3 drumuri petroliere, ce deservesc 3393.83 ha.

Situaţia instalaţiilor de transport existente este următoarea:

Tabelul 10.1.1. Instalaţii de transport

Nr. crt.	Ind. drum	Ind. u.a.	Inv. M.F.P.	Inv. O.S.	Denumirea drumului	Lungimea (km)				Suprafaţa deservită - ha -	Volumul deservit - m³ -
						Din acte	În pădure	În afara pădurii	Real total		
A. Drumuri publice.											
1	DP001	-	-	-	D.N. Bacău - Moineşti		-	3.75	3.75	1.17	32
2	DP004	-	-	-	D.J. Moineşti - Bolătău		-	5.05	5.05	258.29	16005
Total drumuri publice							**-**	**8.80**	**8.80**	**259.46**	**16037**
B. Drumuri Forestiere.											
3	FE001	147D	2412	24031	Pietrosu - Calistru	6.20	5.00	1.20	6.20	91.35	5594
4	FE002	148D	2413	24032	Zemeş	3.00	0.90	2.10	3.00	48.02	3599
5	FE003	149D	2408	24027	Arinis - Matei	2.00	-	2.30	2.30	60.85	720
6	FE004	150D	2421	24040	Fărcuş	1.00	0.90	0.10	1.00	186.01	4088
Total drumuri forestiere						**12.20**	**6.80**	**5.70**	**12.50**	**386.23**	**14001**
C. Drumuri ale altor sesctoare.											
7	DE001	-	-	-	Moineşti		146.05	-	146.05	3084.62	178180
8	DE003	-	-	-	Drumuri petroliere fără denumire		6.20	-	6.20	104.91	1417
9	DE012	-	-	-	Zemeş		5.60	-	5.60	204.30	13773
Total drumuri ale altor sectoare							**157.85**	**-**	**157.85**	**3393.83**	**193370**
Total drumuri:						**12.20**	**164.65**	**14.50**	**179.15**	**4039.52**	**223408**

Reţeaua instalaţiilor de transport însumează în prezent un total de 179.15 km, cu o densitate a drumurilor este de 40.8 m/ha şi deserveşte 100 % din suprafaţa unităţi. Distanţa medie de colectare este de 250 m.

Gradul de accesibilitate al pădurii şi a posibilităţii anuale s-a determinat în funcţie de distanţa medie de colectare a lemnului, de la centrul de greutate al fiecărei subparcele la calea permanentă de transport, stabilită pe hărţi şi ţinând seama de scurgerea naturală a materialului lemnos şi configuraţia terenului.

Situaţia accesibilităţii fondului forestier este prezentată în tabelul 10.1.2.

Tabelul 10.1.2. Situaţia accesibilităţii fondului forestier

Specificări		Accesibilitatea actuală (%)
Fond forestier total		100
Fondul forestier productiv	Total, din care:	100
	- exploatabil	100
	- preexploatabil	100
	- neexploatabil	100
Fond de protecţie `	Total, din care:	100
	- tăieri de conservare	100
Posibilitatea	Total, din care:	100
	- produse principale	100
	- produse secundare	100
	- tăieri de igienă	100

10.2. Tehnologii de exploatare

La exploatarea materialului lemnos, se vor respecta restricţiile prevăzute în instrucţiunile în vigoare, privind termenele, modalităţile şi epocile de recoltare şi transport. Astfel, vor fi avute în vedere următoarele aspecte:

- doborârea arborilor să se facă în afara ochiurilor de regenerare, evitându-se pe cât posibil vătămarea puieţilor şi a arborilor remanenţi;
- colectarea materialului lemnos să se facă doar pe trasee stabilite în prealabil, cu respectarea mărimii şi amplasării căilor de colectare, accesul tractoarelor în parchet urmând să se realizeze doar pe aceste drumuri;
- vor fi monitorizate suprafeţele cu seminţiş distruse pe parcursul exploatării precum şi curăţirea parchetelor în zonele în care tăierile au fost finalizate, resturile de exploatare urmând a fi depozitate în afara suprafeţelor cu seminţiş;
- recomandate sunt metoda de exploatare în trunchiuri şi catarge, sau cea a sortimentelor definitive la cioată. Coroana arborilor se va fracţiona, colectându-se sub formă de lemn mărunt;
- scosul şi apropiatul se pot face cu atelaje, tractoare uşoare cu troliu sau T.A.F, promovându-se în mai mare măsură colectarea lemnului cu instalaţii pe cablu, atelaje şi trolii;
- în toate cazurile menţionate, se va evita rănirea seminţişului şi a arborilor remanenţi, precum şi destructurarea solului şi de asemenea trebuie să se respecte perioada de exploatare prescrisă de normative.

10.3. Construcţii forestiere

În unitatea de producţie studiată există 5 construcţii silvice. Acestea sunt prezentate în tabelul 10.3.1.

Tabelul 10.3.1. Planul construcţiilor silvice

Nr. crt.	Natura construcţiei	u.a. în care se află construcţia	Suprafaţa clădirii (m^2)	Materialele din care sunt clădite:			Starea clădirii
				Fundaţia	Pereţii	Acoperişul	
1	Sediu Ocol.	17C	159	beton	cărămidă	tablă	bună
	Anexe (Construcţii gospodăreşti)		191	betom	cărămidă	tablă	buna
2	Canton silvic Piertrosu	28C	121	beton	lemn	tablă	nesatisfăcătoare
3	Punct Achiziţii Zemeş	88C	186	beton	cărămidă	tablă	bună
4	Canton silvic Piştoaia	113C	290	beton	lemn	tablă	bună
5	Canton silvic Zemeş	126C	149	beton	cărămidă	tablă	satisfăcătoare

Se consideră că aceste construcţii silvice satisfac necesităţile de pază şi gospodărire şi nu este necesar ca în următorul deceniu să mai fie construite altele. Cantonul silvic Pietrosu urmează a fii casat şi demolat. Pentru restul construcţiilor forestiere se vor realiza reparaţii şi lucrări de întreţinere.

11. ANALIZA EFICACITĂŢII MODULUI DE GOSPODĂRIRE A PĂDURILOR

11.1. Realizarea continuităţii funcţionale

Asigurarea continuităţii funcţionale trebuie să constituie o preocupare permanentă şi susţinută a gospodăriei silvice, în paralel cu satisfacerea completă a nevoilor de lemn. Acesta înseamnă obţinerea de recolte anuale permanente, dar şi conducerea pădurii spre structurile optime, corespunzătoare funcţiilor atribuite.

Situaţia comparativă a zonării funcţionale, anterioară şi actuală, este redată mai jos:

Tabelul 11.1.1. Situaţia comparativă a zonării funcţionale

Amenajamentul	Grupa I (ha)													Grupa II (ha)	Total (ha)
	Categorii funcţionale:												Total Gr. I (ha)	Categorii funcţionale:	
Anterior	2.A	2.D	2.E	2.H	2.I	3.J	4.B	4.I	5.H	-	-	5.J		1.B	
Actual	2.A	-	-	2.H	2.I	3.L	4.B	4.F	5.H	5.U	5.C	-		1.C	
Anterior	1137.35	657.24	0.46	31.57	1.19	4.25	95.67	-	39.04	-	-	1.11	**1967.88**	2100.02	**4067.90**
Actual	1028.01	-	-	10.49	7.68	0.59	117.65	1.29	39.06	2.20	5.22	-	**1212.19**	2827.33	**4039.52**

Diferenţele dintre zonarea actuală şi cea valabilă la revizuirea anterioară a arboretelor din U.P. I Tazlău Sărat se justifică astfel:

- conform Anexei nr. 2 din Ordinul Ministrului M.M.A.P. nr. 2356/2022, la categoria funcţională 2.D. nu se mai regăsesc şi obiectivele industriale, drept pentru care, arboretele care la revizuirea anterioară erau încadrate în categoria funcţională I.2.D se regăsesc acum în categoria II.1.C;
- la revizuirea anterioară în categoria 2.E a fost încadrat un singur arboret (u.a. 126 B), care, în urma analizei recente, a fost încadrat în categoria 2.A;
- în urma analizei arboretelor încadrate în categoria 3.L, a fost identificat un singur arboret (u.a. 67 D) care prezintă urme de poluare vizibilă cu ţiţei la suprafaţa solului;
- în 4.F sunt incluse arboretele din lungul drumului judeţean Moineşti - Bolătau;
- arboretele incluse în categoria 5.U sunt arborte de anin sau tisă;
- în categoria 5.C au fost încadrate arboretele din Rezervaţia „Pădurea de Pini".

Asigurarea continuităţii funcţionale în raport cu actuala zonare se va realiza în viitor prin:

- asigurarea unei stări de conservare favorabile pentru ecosistemele forestiere;
- normalizarea structurii fondului forestier şi asigurarea continuităţii recoltei de masă lemnoasă;
- asigurarea stabilităţii arboretelor faţă de acţiunea factorilor perturbatori prin efectuarea lucrărilor de îngrijire corespunzătoare;
- menţinerea arboretelor la consistenţă apropiată de cea optimă;
- stabilirea compoziţiei-ţel apropiată de cea a tipului natural fundamental de pădure;
- diversificarea pe cât posibil a structurii verticale;
- promovarea speciilor de amestec;
- promovarea provenienţelor locale, în mod deosebit a ecotipurilor valoroase.

11.2. Dinamica dezvoltării fondului forestier

Evidenţa 15.1. prezintă evoluţia fondului forestier pe perioadele de amenajament anterioare, actuală şi corespunzătoare următoarelor două decenii, precum şi prognoza dezvoltării acestuia în perspectivă, proprie stării normale.

11.2.1. Indicatori cantitativi

Principalii indicatori care caracterizează fondul forestier din punct de vedere cantitativ sunt redaţi în tabelul 11.2.1.1.

Tabelul 11.2.1.1. Indicatori cantitativi

Nr. crt.	Indicatori cantitativi	UM	Anul amenajării:	
			2015	2025
1	Ponderea pădurilor din total fond forestier	%	98	98
2	Volum lemnos total pe picior	m^3	1320964	1557067
3	Volumul mediu	m^3 /ha	325	386
4	Creşterea curentă – totală	m^3/an	28172	28988
5	Creşterea curentă – medie	m^3/an/ha	6.9	7.2
6	Creşterea indicatoare – totală	m^3/an	8439	13825
7	Indicele de creştere indicatoare – medie	m^3/an/ha	3.8	4.7
8	Posibilitatea de produse principale	m^3/an	9400	11650
9	Indicele de recoltare la produse principale	m^3/an/ha	2.3	2.9
10	Posibilitatea de produse secundare	m^3/an	3852	5280
11	Indicele de recoltare la produse secundare	m^3/an/ha	0.9	1.3

Faţă de amenajarea anterioară se observă:

- creştere a posibilităţii de produse principale, ca urmare a creşterii suprafeţei arboretelor exploatabile;
- creşterea posibilităţii de produse secundare, ca urmare a creşterii suprafeţei arboretelor ce necesită curăţiri sau rărituri.

11.2.2. Indicatori calitativi

a) Structura fondului de producţie şi protecţie pe specii.

Tabelul 11.2.2.1. Structura fondului de producţie şi protecţie pe specii

Anul amenajării	Evoluţia compoziţiei (%)								
	FA	BR	MO	PI	PAM	CA	GO	DT	DM
2015	45	29	15	4	1	1	1	3	1
2025	45	32	15	3	1	1	1	1	1

În viitor se va pune accent pe creșterea ponderii fagului, gorunului și diminuarea ponderii pinului.

b) Structura fondului de producţie şi protecţie pe clase vârstă.

Tabelul 11.2.2.2. Structura pe clase de vârstă

Anul amenajării	Evoluţia claselor de vârstă: (%)					
	I	II	III	IV	V	VI şi peste
2015	4	26	10	6	10	44
2025	5	10	26	5	2	52

Ca şi acum 10 ani se observă un dezechilibru al distribuţiei arboretelor pe clase de vârstă la nivelul unităţii studiate.

Pe viitor se recomandă respectarea aplicării lucrărilor propuse prin amenajament, astfel încât structura pe clase de vârstă să evolueze spre cea normală.

c) Structura fondului de producţie şi protecţie pe clase de producţie.

Tabelul 11.2.2.3. Structura pe clase de producţie

Anul amenajării	Evoluţia claselor de producţie: (%)				
	I	II	III	IV	V
2015	1	68	31	-	-
2025	-	76	23	1	-

Pe viitor se va urmări, ca arboretele să valorifice optim potenţialul staţional existent.

d) Structura fondului de producţie şi protecţie pe categorii de consistenţă.

Tabelul 11.2.2.4. Structura pe categorii de consistenţă

Anul amenajării	Evoluţia categoriilor de consistenţă: (%)		
	0.1 – 0.3	0.4 – 0.6	0.7 – 1.0
2015	4	17	79
2025	7	9	84

Este de dorit ca pe viitor, prin aplicarea lucrările de îngrijire şi a tratamentelor prevăzute în amenajament, să se obţină pe cât posibil arborete cu o consistenţă optimă, care să poată îndeplini în cel mai înalt grad funcţiile de producţie şi de protecţie atribuite.

e) Ponderea tipurilor de structură verticală.

Tabelul 11.2.2.5. Ponderea tipurilor de structură verticală

Anul amenajării	Tip de structură: (%)			
	Echienă	Relativ echienă	Relativ pluriienă	Pluriienă
2015	-	57	43	-
2025	3	37	60	-

Comparând cele două amenajamente se poate observa scăderea ponderii arboretelor relativ echiene şi creşterea ponderii celor relativ pluriene și ecihene. Pe viitor se doreşte, pe cât posibil, menţinerea unor structuri diversificate pe verticală.

f) Structura fondului forestier în raport cu modul de regenerare.

Structura fondului forestier în raport cu modul de regenerare este redată în tabelul 11.2.2.6.

Tabelul 11.2.2.6. Structura pe categorii de regenerare

Anul amenajării	Modul de regenerare: (%)		
	Sămânţă	Plantaţie	Lăstari
2015	84	16	-
2025	85	15	-

În perspectivă se doreşte sporirea, pe cât posibil, a ponderii arboretelor regenerate natural din sămânţă.

g) Principalele efecte eco – protective.

Arboretele din U.P. I Tazlăul Sărat au următoarele ţeluri principale de protecţie:

- protejarea fertilităţii solurilor de pe terenurile cu înclinare mai mare de 30^g şi a celor cu alunecări de teren;
- ocrotirea arboretelor incluse în Rezervaţia „Pădurea de Pini";
- conservarea unor arborete cu fenotip foarte valoros din punct de vedere economic şi ecologic, în sistemul rezervaţiilor de seminţe;
- protejarea arboretelor cu anin şi tisă;
- protejarea pădurilor din apropierea Oraşului Moineşti;
- conservarea pădurilor situate pe terenuri cu înmlăştinare permanentă;
- protejarea pădurilor constituite ca benzi de protecţie de-a lungul drumului judeţean Moineşti – Bolătău.

12. DIVERSE

12.1. Data intrării în vigoare a amenajamentului. Durata de aplicabilitate a acestuia

Amenajamentul U.P. I Tazlăul Sărat intră în vigoare la data aprobării acestuia şi este valabil până la data de 31 decembrie a anului al zecelea, începând cu anul în care a avut loc şedinţa de preavizare a soluţiilor tehnice.

12.2. Recomandări privind ţinerea evidenţei lucrărilor exectuate pe parcursul duratei de valabilitate a amenajamentului

În perioada de aplicarea a prezentului amenajament, administratorul pădurilor (Ocolul Silvic Moinești) are obligaţia de a înregistra, în formularele speciale existente în proiect, toate datele a căror cunoaştere va înlesni, în viitor, adoptarea unor decizii optime în gospodărirea pădurilor. Dintre acestea amintim:

- mişcările de suprafaţă survenite în fondul forestier, precum şi actele care au aprobat mişcarea, data şi respectiv instituţia emitentă;
- suprafaţa parcursă cu tăieri de regenerare, pe unităţi amenajistice precum şi volumele rezultate, pe specii şi sortimente primare;
- suprafaţa parcursă cu tăieri de îngrijire a arboretelor, pe unităţi amenajistice şi volumele rezultate, pe specii;
- suprafaţa parcursă cu tăieri de conservare, pe unităţi amenajistice şi volumele rezultate, pe specii şi sortimente primare;
- volumele rezultate din tăierile de igienă, pe unităţi amenajistice şi specii;
- suprafeţele efectiv realizate cu lucrări de regenerare (împăduriri integrale, completări) pe unităţi amenajistice, menţionându-se speciile şi modalitatea execuţiei precum şi provenienţa seminologică a materialului săditor;
- dinamica regenerărilor naturale în arboretele prevăzute şi parcurse cu tăieri de regenerare, în cursul deceniului următor;
- realizarea unor drumuri forestiere (lungimea şi valoarea investiţiei);
- realizarea de construcţii silvice, instalaţii piscicole şi cinegetice, cu indicarea u.a. în care sunt amplasate;
- menţionarea u.a. în care au avut loc fenomene deosebite ca: incendii, alunecări de teren, doborâturi, rupturi de vânt şi zăpadă, atacuri de dăunători, uscări în masă, înmlăştinări, poluări;
- precizarea cantităţilor realizate prin valorificarea altor produse ale fondului forestier în afara lemnului.

12.3. Indicarea hărţilor anexate amenajamentului

Lucrarea de faţă este însoţită de următoarele hărţi la scara 1:20.000, realizate prin cartografie digitală:

- harta arboretelor;
- harta lucrărilor de cultură şi exploatare;
- harta generală a unităţii de producţie.

12.4. Colectivul de elaborare

A. Faza de teren:

Descrieri parcelare: - [redacted]

Separări arborete: - [redacted]

Inventarieri arborete: - [redacted]

Recepţia lucrărilor: - [redacted]
- [redacted]
- [redacted]
- [redacted]
- [redacted]

B. Faza de birou:

Redactare: - [redacted]

Cartografie digitală - [redacted]

C. Îndrumare şi control:

Aviz C.T.E: - [redacted]

Director staţiune: - [redacted];

Şef proiect: - [redacted]

12.5. Bibliografie

1. [redacted] Geografia fizică a României. Volumul I. Ed. Academiei Republicii Socialiste Române, Bucureşti, 1983.
2. [redacted] "Silvicultura. Vol. I. Studiul pădurii", Ed. Lux Libris, Braşov, 1996.
3. [redacted] "Silvicultura. Vol. II. Silvotehnica", Ed. Universităţii Transilvania, Braşov, 1998.
4. [redacted] "Biometria arborilor şi arboretelor din România", Ed. Ceres, Bucureşti, 1972.
5. [redacted] "Amenajarea pădurilor", Ed. Didactică şi Pedagogică, Bucureşti, 2001.
6. [redacted] "Pedologie şi staţiuni forestiere", Ed. Ceres, Bucureşti, 1997.
7. [redacted] "Elemente de geologie şi geomorfologie", Ed. Libris, Braşov, 1997.
8. [redacted] "Sistemul român de taxonomie a solurilor (SRTS)", Ed. Esfalia, Bucureşti, 2003.
9. [redacted] "Amenajamentul U.P. I Tazlăul Sărat", 2015.
10. M.M.A.P., "Norme tehnice privind regenerarea pădurilor și efectuarea controlului anual al regenerărilor și Ghidul de bune practici privind regenerarea pădurilor și efectuarea controlului anual al regenerărilor", Bucureşti, 2022.

11. M.M.A.P., "Norme tehnice privind îngrijirea și conducerea arboretelor și Ghidul de bune practici privind îngrijirea și conducerea arboretelor", Bucureşti, 2022.
12. M.M.A.P., "Norme tehnice privind alegerea și aplicarea tratamentelor și Ghidul de bune practici privind alegerea și aplicarea tratamentelor, Bucureşti, 2022.
13. M.M.A.P., "Norme tehnice privind amenajarea pădurilor și Ghidul de bune practici privind amenajarea pădurilor", Bucureşti, 2022.

PARTEA A -II-A

PLANURI DE AMENAJAMENT ŞI PROGNOZA DEZVOLTĂRII FONDULUI FORESTIER

13. PLANURI DE RECOLTARE ŞI CULTURĂ
14. PLANURI PRIVIND INSTALAŢIILE DE TRANSPORT ŞI CONSTRUCŢIILE FORESTIERE
15. PROGNOZA DEZVOLTĂRII FONDULUI FORESTIER

13. PLANURI DE RECOLTARE ŞI CULTURĂ

13.1. Planuri decenale de recoltare a produselor principale şi a lucrărilor de conservare

13.1.1. Planul decenal de recoltare a produselor principale S.U.P. A - codru regulat, sortimente obişnuite

13.1.1.1. Evidenţa arboretelor din care se recoltează posibilitatea de produse principale

U.a.	Suprafaţa	Volum, inclusiv creşterea pe 5 ani	Urgenţa	Consistenţa	Suprafaţa ocupată de seminţiş	P.R.M.	Număr de intervenţii		Felul tăierii	Volum de extras	PEX
							Total	din care în dec.I			
-	ha	m^3	-	zecimi	zecimi	ani	-	-	-	m^3	-
14 A	18.39	9882	3.4	0.7	0.1	30	3	1	T. progresive, (însămânţare)	3179	32
14 E	4.21	1027	2.1	0.4	0.6	10	2	2	T. progresive, (p. lum., rac.)	1027	100
15 A	27.39	4655	1.5	0.3	0.6	10	1	1	T. progresive, (racordare)	4655	100
18 A	1.78	757	3.4	0.8	0.1	20	3	1	T. progresive, (însămânţare)	250	33
20 C	11.22	1933	1.5	0.3	0.7	10	1	1	T. progresive, (racordare)	1933	100
21 A	6.40	2633	2.6	0.6	0.5	20	2	1	T. progresive, (punere lumină)	1318	50
25 C	5.11	2630	3.4	0.8	0.1	30	3	1	T. progresive, (însămânţare)	868	33
25 D	17.16	2952	1.5	0.3	0.8	10	1	1	T. progresive, (racordare)	2952	100
26 E	9.23	2273	2.6	0.6	0.3	20	2	1	T. progresive, (punere lumină)	1138	50
27 A	12.44	6318	2.1	0.6	0.5	30	3	1	T. cvasigrădinărite	2085	33
29 A	11.44	3682	2.6	0.4	0.5	20	2	1	T. cvasigrădinărite	1841	50
29 B	14.80	4063	2.6	0.4	0.6	10	2	2	T. progresive, (p. lum., rac.)	4063	100
30 A	9.59	3952	2.1	0.6	0.3	20	2	1	T. progresive, (punere lumină)	1977	50
34 C	3.26	1338	2.6	0.6	0.6	20	2	1	T. progresive, (punere lumină)	670	50
36 C	0.92	437	3.1	0.7	0.5	20	2	1	T. progresive, (punere lumină)	219	50
38 C	16.28	3293	1.5	0.3	0.8	10	1	1	T. progresive, (racordare)	3293	100
39 A	23.03	3063	1.5	0.2	0.8	10	1	1	T. progresive, (racordare)	3063	100
41 C	5.48	560	1.5	0.2	0.7	10	1	1	T. progresive, (racordare)	560	100
41 F	2.86	1748	3.4	0.8	0.1	30	3	1	T. progresive, (însămânţare)	577	33
43 A	6.98	824	1.5	0.2	0.8	10	1	1	T. progresive, (racordare)	824	100
46 A	30.53	6834	1.5	0.3	0.6	10	1	1	T. progresive, (racordare)	6834	100
49 E	2.61	923	2.6	0.5	0.3	20	2	1	T. progresive, (punere lumină)	463	50
50 A	11.46	5935	3.4	0.7	0.1	30	3	1	T. progresive, (însămânţare)	1959	33
52 A	9.05	4247	3.4	0.7	0.1	30	3	1	T. progresive, (însămânţare)	1401	33
77 B	6.24	1310	1.5	0.3	0.6	10	1	1	T. progresive, (racordare)	1310	100
80 D	8.21	1988	2.6	0.4	0.5	10	2	2	T. progresive, (p. lum., rac.)	1988	100
82 F	12.86	7263	3.4	0.8	0.1	30	3	1	T. progresive, (însămânţare)	2397	33
83 A	45.93	3581	1.5	0.1	0.8	10	1	1	T. progresive, (racordare)	3581	100
84 C	4.67	1662	2.6	0.5	0.4	20	2	1	T. progresive, (punere lumină)	832	50
84 E	0.74	204	2.6	0.4	0.6	10	1	1	T. progresive, (racordare)	204	100
84 F	2.21	1057	3.4	0.7	0.1	30	3	1	T. progresive, (însămânţare)	348	33
85 A	14.51	7123	3.4	0.7	0.1	30	3	1	T. progresive, (însămânţare)	2351	33
85 E	10.77	5171	3.4	0.7	0.1	30	3	1	T. progresive, (însămânţare)	1706	33
86 C	5.51	1283	1.5	0.3	0.6	10	1	1	T. progresive, (racordare)	1283	100
86 D	8.89	6399	3.1	0.8	0.1	30	3	1	T. progresive, (însămânţare)	2112	33
87 A	3.70	2557	3.4	0.7	0.2	30	3	1	T. progresive, (însămânţare)	844	33
87 B	2.15	1055	3.4	0.7	0.1	30	3	1	T. progresive, (însămânţare)	349	33
94 B	8.18	4071	3.4	0.7	0.2	30	3	1	T. progresive, (însămânţare)	1344	33
95 C	16.24	8195	3.4	0.8	0.1	30	3	1	T. progresive, (însămânţare)	2705	33
96 B	26.77	3399	1.5	0.2	0.8	10	1	1	T. progresive, (racordare)	3399	100
97 C	16.01	8775	3.4	0.8	0.1	30	3	1	T. progresive, (însămânţare)	2895	33
100 A	36.88	4574	1.5	0.2	0.8	10	1	1	T. progresive, (racordare)	4574	100
101 B	0.64	205	2.6	0.5	0.7	10	1	1	T. progresive, (racordare)	205	100
102 D	4.03	1104	2.6	0.4	0.6	10	2	2	T. progresive, (p lum., rac.)	1104	100
102 E	5.19	1501	2.6	0.5	0.6	20	2	1	T. progresive, (punere lumină)	752	50
103 A	19.10	9743	3.1	0.8	0.1	30	3	1	T. progresive, (însămânţare)	3215	33
103 D	6.03	2590	2.6	0.6	0.7	20	2	1	T. progresive, (punere lumină)	1296	50
104 A	26.76	12346	2.6	0.6	0.6	20	2	1	T. progresive, (punere lumină)	6174	50
105 B	4.36	937	2.6	0.4	0.6	10	2	2	T. progresive, (p. lum., rac.)	937	100

U.a.	Suprafaţa	Volum, inclusiv creşterea pe 5 ani	Urgenţa	Consistenţa	Suprafaţa ocupată de seminţiş	P.R.M.	Număr de intervenţii		Felul tăierii	Volum de extras	PEX
							Total	din care în dec.I			
-	ha	m^3	-	zecimi	zecimi	ani	-	-	-	m^3	-
106 A	18.61	9814	3.4	0.8	0.2	30	3	1	T. progresive, (însămânţare)	3239	33
107 B	0.97	340	2.1	0.5	0.3	10	2	2	T. progresive, (p. lum., rac.)	340	100
107 D	0.59	177	2.6	0.5	0.6	10	1	1	T. progresive, (racordare)	177	100
110 B	28.95	16223	3.4	0.8	0.2	30	3	1	T. progresive, (însămânţare)	5353	33
119 E	8.89	3490	2.6	0.6	0.5	20	2	1	T. progresive, (punere lumină)	1746	50
120 E	0.82	199	1.1	0.3	-	10	1	1	T. rase	199	100
121 C	17.05	2385	1.5	0.2	0.8	10	1	1	T. progresive, (racordare)	2385	100
121 E	8.47	4166	3.4	0.7	0.1	30	3	1	T. progresive, (însămânţare)	1375	33
123 B	15.62	8255	3.4	0.8	0.1	30	3	1	T. progresive, (însămânţare)	2725	33
124 L	1.17	129	1.5	0.1	0.3	10	1	1	T. progresive, (împ. sub masiv)	129	100
128 B	14.76	7080	3.4	0.8	0.1	30	3	1	T. progresive, (însămânţare)	2337	33
128 C	2.30	1127	3.4	0.9	0.1	30	3	1	T. progresive, (însămânţare)	372	33
128 D	4.62	1664	2.6	0.5	0.5	20	2	1	T. progresive, (punere lumină)	832	50
131 B	1.60	472	2.1	0.5	0.4	20	2	1	T. progresive, (punere lumină)	237	50
Total	**682.62**	**229573**	-	-	-	-	-	-	-	**116500**	**51**

Recapitulaţia pe urgenţe

Urgenţe de regenerare	Suprafaţa - ha -	Volum de extras - m^3 -
1.1	0.82	199
1.5	277.62	40755
Total Urgenţa 1	**278.44**	**40974**
2.1	28.81	5666
2.6	122.47	25740
Total Urgenţa 2	**151.28**	**31406**
3.1	28.91	5546
3.4	223.99	38574
Total Urgenţa 3	**252.90**	**44120**
Total	**682.62**	**116500**

13.1.1.2. Planul decenal de recoltare a produselor principale – S.U.P. A

U.a. / tip funcţ.	Consistenţa	Dist. de colect. (hm)	Elem. de arboret	Supraf. elem. (ha)	Vârsta (ani)	Clasa de prod.	% arb. de lucru	Volum (m^3)	5X Cr. (m^3)	Vol.+ 5XCr. (m^3)	Lucrări propuse pentru deceniul I	Vol. de recoltat (m^3)	% de extras
14 A			BR	5.52	170	2	75	3181	120	3301	T.PROGRESIVE(insamintare) AJUTORAREA REG NATURALE INGRIJIREA SEMINTISULUI	1155	
			FA	7.35	150	2	70	4432	100	4532		1360	
			BR	1.84	120	2	80	570	45	615		191	
			FA	1.84	120	2	75	717	35	752		248	
			MO	1.84	80	2	90	607	75	682		225	
6	0.7	3		18.39	150	2	75	9507	375	9882		3179	32
Compozitie tel 4FA 4BR 1MO 1DT													
Semintis natural 6FA 3BR 1PAM /10 ani 0.1S mixt													
14 E			GO	1.69	120	2	70	349	15	364	T.PROGRESIVE(p lum.,rac)IMPAD AJUTORAREA REG NATURALE INGRIJIREA SEMINTISULUI	364	
			FA	0.84	120	2	75	219	10	229		229	
			BR	0.42	120	2	80	109	5	114		114	
			GO	0.42	90	2	70	126	5	131		131	
			BR	0.42	90	2	80	72	10	82		82	
			FA	0.42	60	2	65	97	10	107		107	
6	0.4	3		4.21	120	2	73	972	55	1027		1027	100
Compozitie tel 4GO 4FA 1BR 1DT													
Semintis natural 7FA 3GO /10 ani 0.6S mixt													
15 A			GO	10.95	170	3	70	1835	40	1875	T.PROGRESIVE(racordare)IMPAD AJUTORAREA REG NATURALE INGRIJIREA SEMINTISULUI	1875	
			FA	5.48	170	2	75	876	25	901		901	
			BR	5.48	130	2	80	685	55	740		740	
			BR	2.74	50	2	70	466	70	536		536	
			FA	2.74	50	2	60	548	55	603		603	
6	0.3	1		27.39	170	2	72	4410	245	4655		4655	100
Compozitie tel 5FA 3GO 1BR 1DT													
Semintis natural 7FA 1BR 1PAM 1GO /15 ani 0.6S mixt													

U.a. / tip funcţ.	Consis-tenţa	Dist. de colect. (hm)	Elem. de arboret	Supraf. elem. (ha)	Vârsta (ani)	Clasa de prod.	% arb. de lucru	Volum (m^3)	5X Cr. (m^3)	Vol.+ 5XCr. (m^3)	Lucrări propuse pentru deceniul I	Vol. de recoltat (m^3)	% de extras
18 A			FA	0.89	160	3	70	365	10	375	T.PROGRESIVE(insamintare) AJUTORAREA REG NATURALE INGRIJIREA SEMINTISULUI	124	
			PI	0.53	120	2	80	198	10	208		69	
			CA	0.18	50	3	50	84	5	89		29	
			FA	0.18	100	3	75	80	5	85		28	
3	0.8	3		1.78	160	3	72	727	30	757		250	33
Compozitie tel 9FA 1DT													
Semintis natural 10FA / 5 ani 0.1S intim													
20 C			FA	5.61	150	2	65	942	35	977	T.PROGRESIVE(racordare)IMPAD AJUTORAREA REG NATURALE INGRIJIREA SEMINTISULUI	977	
			BR	3.37	150	2	75	595	35	630		630	
			FA	2.24	50	2	50	281	45	326		326	
6	0.3	1		11.22	150	2	65	1818	115	1933		1933	100
Compozitie tel 6FA 3BR 1DT													
Semintis natural 9FA 1DR /10 ani 0.7S mixt													
21 A			FA	3.20	150	2	70	1210	40	1250	T.PROGRESIVE(punere lumina) AJUTORAREA REG NATURALE INGRIJIREA SEMINTISULUI	625	
			BR	0.64	120	2	80	288	15	303		152	
			FA	1.92	120	2	75	774	35	809		405	
			BR	0.64	150	2	75	256	15	271		136	
6	0.6	2		6.40	150	2	73	2528	105	2633		1318	50
Compozitie tel 5FA 4BR 1DT													
Semintis natural 10FA /10 ani 0.5S mixt													
25 C			FA	2.56	160	2	70	1155	40	1195	T.PROGRESIVE(insamintare) AJUTORAREA REG NATURALE INGRIJIREA SEMINTISULUI	394	
			FA	2.04	110	2	75	1048	55	1103		364	
			BR	0.51	110	2	80	312	20	332		110	
6	0.8	3		5.11	160	2	73	2515	115	2630		868	33
Compozitie tel 8FA 1BR 1DT													
Semintis natural 10FA /10 ani 0.1S mixt													
25 D			FA	8.58	160	2	70	1476		1476	T.PROGRESIVE(racordare)IMPAD AJUTORAREA REG NATURALE INGRIJIREA SEMINTISULUI	1476	
			FA	8.58	120	2	75	1476		1476		1476	
6	0.3	1		17.16	160	2	73	2952		2952		2952	100
Compozitie tel 5BR 3FA 1MO 1DT													
Semintis natural 5FA 1MO 3FA 1PAM /10 ani 0.8S mixt													
26 E			FA	3.69	160	3	65	821	30	851	T.PROGRESIVE(punere lumina) AJUTORAREA REG NATURALE INGRIJIREA SEMINTISULUI	426	
			FA	2.77	130	3	70	655	30	685		343	
			FA	0.92	60	3	50	314	30	344		172	
			ANN	1.85	60	3	70	378	15	393		197	
3	0.6	2		9.23	160	3	66	2168	105	2273		1138	50
Compozitie tel 9FA 1DT													
Semintis natural 10FA /10 ani 0.3S mixt													
27 A			BR	12.44	125	2	80	6058	260	6318	T.CVASIGRADINARITE(jard) AJUTORAREA REG NATURALE INGRIJIREA SEMINTISULUI	2085	
3	0.6	1		12.44	125	2	80	6058	260	6318		2085	33
Compozitie tel 8BR 2FA													
Semintis natural 8FA 2BR /10 ani 0.5S mixt													
29 A			BR	9.16	120	2	80	2837	125	2962	T.CVASIGRADINARITE(jard) AJUTORAREA REG NATURALE INGRIJIREA SEMINTISULUI	1481	
			FA	1.14	120	2	75	378	10	388		194	
			BR	1.14	40	2	60	297	35	332		166	
3	0.4	1		11.44	120	2	78	3512	170	3682		1841	50
Compozitie tel 8BR 2FA													
Semintis natural 8FA 2BR /10 ani 0.5S mixt													
29 B			FA	5.92	100	2	75	2146	95	2241	T.PROGRESIVE(p lum.,rac)IMPAD AJUTORAREA REG NATURALE INGRIJIREA SEMINTISULUI	2241	
			FA	5.92	140	2	70	1140	45	1185		1185	
			BR	2.96	120	2	80	592	45	637		637	
6	0.4	2		14.80	140	2	74	3878	185	4063		4063	100
Compozitie tel 6FA 3BR 1DT													
Semintis natural 7FA 3BR /10 ani 0.6S mixt													
30 A			BR	3.83	110	2	80	1496	95	1591	T.PROGRESIVE(punere lumina) AJUTORAREA REG NATURALE INGRIJIREA SEMINTISULUI	796	
			FA	3.84	110	2	75	1669	80	1749		875	
			BR	1.92	80	2	80	547	65	612		306	
6	0.6	1		9.59	110	2	78	3712	240	3952		1977	50
Compozitie tel 6BR 3FA 1DT													
Semintis natural 9FA 1BR /10 ani 0.3S mixt													
34 C			FA	1.63	170	2	65	626	20	646	T.PROGRESIVE(punere lumina) AJUTORAREA REG NATURALE INGRIJIREA SEMINTISULUI	323	
			BR	0.65	130	2	75	303	15	318		159	
			FA	0.33	60	2	75	163	10	173		87	
			BR	0.65	70	2	80	176	25	201		101	
6	0.6	1		3.26	170	2	71	1268	70	1338		670	50
Compozitie tel 5FA 4BR 1DT													
Semintis natural 10FA /15 ani 0.6S mixt													

U.a. / tip funcţ.	Consis-tenţa	Dist. de colect. (hm)	Elem. de arboret	Supraf. elem. (ha)	Vârsta (ani)	Clasa de prod.	% arb. de lucru	Volum (m^3)	5X Cr. (m^3)	Vol.+ 5XCr. (m^3)	Lucrări propuse pentru deceniul I	Vol. de recoltat (m^3)	% de extras
36 C			FA	0.83	180	2	65	370	10	380	T.PROGRESIVE(punere lumina) AJUTORAREA REG NATURALE INGRIJIREA SEMINTISULUI	190	
			BR	0.09	180	2	70	57		57		29	
6	0.7	2		0.92	180	2	66	427	10	437		219	50
Compozitie tel 6FA 3BR 1DT													
Semintis natural 10FA /10 ani 0.5S mixt													
38 C			FA	3.26	140	2	70	619	15	634	T.PROGRESIVE(racordare)IMPAD INGRIJIREA SEMINTISULUI	634	
			BR	4.87	140	2	80	830	50	880		880	
			FA	3.26	90	2	75	456	40	496		496	
			BR	3.26	60	2	70	733	75	808		808	
			FA	1.63	50	2	50	440	35	475		475	
6	0.3	2		16.28	140	2	72	3078	215	3293		3293	100
Compozitie tel 6FA 3BR 1DT													
Semintis natural 8FA 2BR /10 ani 0.8S mixt													
39 A			BR	4.61	180	2	75	622		622	T.PROGRESIVE(racordare)IMPAD INGRIJIREA SEMINTISULUI	622	
			FA	6.91	180	3	65	921		921		921	
			BR	2.30	130	2	80	299		299		299	
			FA	9.21	130	3	75	1221		1221		1221	
6	0.2	1		23.03	180	2	73	3063		3063		3063	100
Compozitie tel 5FA 3BR 1MO 1DT													
Semintis natural 7FA 2BR 1MO /15 ani 0.8S mixt													
41 C			FA	1.10	130	2	75	104	5	109	T.PROGRESIVE(racordare)IMPAD AJUTORAREA REG NATURALE INGRIJIREA SEMINTISULUI	109	
			BR	2.18	130	2	80	208	15	223		223	
			FA	1.10	40	2	50	88	15	103		103	
			BR	1.10	40	2	70	110	15	125		125	
6	0.2	3		5.48	130	2	71	510	50	560		560	100
Compozitie tel 6FA 3BR 1MO													
Semintis natural 9FA 1BR /15 ani 0.7S mixt													
41 F			BR	1.71	160	2	80	984	45	1029	T.PROGRESIVE(insamintare) AJUTORAREA REG NATURALE INGRIJIREA SEMINTISULUI	340	
			BR	0.86	110	2	80	501	30	531		175	
			FA	0.29	160	3	70	183	5	188		62	
6	0.8	4		2.86	160	2	79	1668	80	1748		577	33
Compozitie tel 8BR 1DR 1DT													
Semintis natural 9BR 1FA / 5 ani 0.1S mixt													
43 A			BR	4.19	140	2	80	496		496	T.PROGRESIVE(racordare)IMPAD INGRIJIREA SEMINTISULUI	496	
			FA	2.79	140	3	70	328		328		328	
6	0.2	2		6.98	140	2	76	824		824		824	100
Compozitie tel 5FA 4BR 1PAM													
Semintis natural 6FA 1BR 3PAM /15 ani 0.8S mixt													
46 A			BR	12.21	160	2	75	2412	120	2532	T.PROGRESIVE(racordare)IMPAD AJUTORAREA REG NATURALE INGRIJIREA SEMINTISULUI	2532	
			FA	3.05	130	3	70	733	15	748		748	
			BR	6.11	130	2	80	1771	60	1831		1831	
			MO	6.11	130	2	90	977	45	1022		1022	
			BR	3.05	60	2	70	641	60	701		701	
6	0.3	1		30.53	160	2	78	6534	300	6834		6834	100
Compozitie tel 5BR 3FA 1MO 1DT													
Semintis natural 5BR 4FA 1MO /10 ani 0.6S mixt													
49 E			FA	1.05	160	2	70	381	10	391	T.PROGRESIVE(punere lumina) AJUTORAREA REG NATURALE INGRIJIREA SEMINTISULUI	196	
			BR	1.04	160	2	75	358	15	373		187	
			BR	0.26	60	2	70	97	10	107		54	
			FA	0.26	60	2	55	42	10	52		26	
6	0.5	2		2.61	160	2	71	878	45	923		463	50
Compozitie tel 5FA 4BR 1DT													
Semintis natural 6FA 4BR / 5 ani 0.3S mixt													
50 A			FA	6.87	150	2	70	3312	90	3402	T.PROGRESIVE(insamintare) AJUTORAREA REG NATURALE INGRIJIREA SEMINTISULUI	1123	
			FA	1.15	90	2	75	688	35	723		239	
			BR	3.44	150	2	75	1730	80	1810		597	
6	0.7	5		11.46	150	2	72	5730	205	5935		1959	33
Compozitie tel 6FA 3BR 1DT													
Semintis natural 8FA 2PA / 5 ani 0.1S mixt													
52 A			BR	1.81	150	2	80	887	40	927	T.PROGRESIVE(insamintare) AJUTORAREA REG NATURALE INGRIJIREA SEMINTISULUI	306	
			FA	4.52	150	2	70	2045	65	2110		696	
			BR	0.91	90	2	80	353	30	383		126	
			FA	1.81	115	2	75	787	40	827		273	
6	0.7	1		9.05	150	2	74	4072	175	4247		1401	33
Compozitie tel 6FA 3BR 1DT													
Semintis natural 5FA 5BR /10 ani 0.1S mixt													

U.a. / tip funcţ.	Consis-tenţa	Dist. de colect. (hm)	Elem. de arboret	Supraf. elem. (ha)	Vârsta (ani)	Clasa de prod.	% arb. de lucru	Volum (m^3)	5X Cr. (m^3)	Vol.+ 5XCr. (m^3)	Lucrări propuse pentru deceniul I	Vol. de recoltat (m^3)	% de extras
77 B			FA	1.25	170	3	75	318	5	323	T.PROGRESIVE(racordare)IMPAD AJUTORAREA REG NATURALE INGRIJIREA SEMINTISULUI	323	
			BR	3.12	170	2	90	555	30	585		585	
			FA	0.62	50	3	85	106	10	116		116	
			BR	1.25	60	2	90	256	30	286		286	
6	0.3	3		6.24	170	2	87	1235	75	1310		1310	100
Compozitie tel 5BR 3FA 1MO 1DT													
Semintis natural 6FA 3BR 1MO /15 ani 0.6S mixt													
80 D			FA	1.64	140	2	70	296	10	306	T.PROGRESIVE(p lum.,rac)IMPAD AJUTORAREA REG NATURALE INGRIJIREA SEMINTISULUI	306	
			BR	4.11	140	2	75	829	55	884		884	
			BR	1.64	50	2	80	501	55	556		556	
			FA	0.82	50	2	65	222	20	242		242	
6	0.4	3		8.21	140	2	74	1848	140	1988		1988	100
Compozitie tel 6BR 3FA 1DT													
Semintis natural 5FA 4BR 1PAM /10 ani 0.5S mixt													
82 F			MO	1.29	110	2	90	887	30	917	T.PROGRESIVE(insamintare) AJUTORAREA REG NATURALE INGRIJIREA SEMINTISULUI	303	
			BR	1.29	60	2	95	553	75	628		207	
			FA	1.29	100	2	85	643	40	683		225	
			FA	3.85	150	2	80	2212	60	2272		750	
			BR	2.57	150	2	90	1415	70	1485		490	
			BR	2.57	100	2	90	1183	95	1278		422	
6	0.8	4		12.86	150	2	87	6893	370	7263		2397	33
Compozitie tel 4BR 3FA 2MO 1DT													
Semintis natural 8FA 1BR 1MO /10 ani 0.1S mixt													
83 A			FA	22.97	150	2	70	1791		1791	T.PROGRESIVE(racordare)IMPAD INGRIJIREA SEMINTISULUI	1791	
			BR	13.78	150	2	80	1056		1056		1056	
			FA	4.59	110	2	75	367		367		367	
			BR	4.59	120	2	80	367		367		367	
6	0.1	3		45.93	150	2	75	3581		3581		3581	100
Compozitie tel 4BR 3FA 2MO 1PAM													
Semintis natural 4BR 3FA 2MO 1PAM /10 ani 0.8S mixt													
84 C			BR	1.40	150	2	80	462	25	487	T.PROGRESIVE(punere lumina) AJUTORAREA REG NATURALE INGRIJIREA SEMINTISULUI	244	
			FA	2.33	150	2	70	761	25	786		393	
			BR	0.47	80	2	80	182	15	197		99	
			FA	0.47	80	2	75	182	10	192		96	
6	0.5	1		4.67	150	2	75	1587	75	1662		832	50
Compozitie tel 5BR 4FA 1DT													
Semintis natural 5FA 5BR /10 ani 0.4S mixt													
84 E			FA	0.29	150	2	70	78		78	T.PROGRESIVE(racordare)IMPAD AJUTORAREA REG NATURALE INGRIJIREA SEMINTISULUI	78	
			BR	0.30	150	2	80	80	5	85		85	
			BR	0.15	50	2	70	36	5	41		41	
6	0.4	1		0.74	150	2	74	194	10	204		204	100
Compozitie tel 6BR 3FA 1DT													
Semintis natural 5BR 4FA 1DT /15 ani 0.6S mixt													
84 F			FA	1.55	150	2	70	754	20	774	T.PROGRESIVE(insamintare) AJUTORAREA REG NATURALE INGRIJIREA SEMINTISULUI	255	
			BR	0.44	150	2	75	155	10	165		54	
			BR	0.22	110	2	80	113	5	118		39	
6	0.7	1		2.21	150	2	72	1022	35	1057		348	33
Compozitie tel 5FA 4BR 1DT													
Semintis natural 7FA 3BR /10 ani 0.1S mixt													
85 A			FA	5.81	160	2	70	2829	80	2909	T.PROGRESIVE(insamintare) AJUTORAREA REG NATURALE INGRIJIREA SEMINTISULUI	960	
			BR	4.35	160	2	80	1901	95	1996		659	
			FA	4.35	110	2	75	2118	100	2218		732	
6	0.7	1		14.51	160	2	75	6848	275	7123		2351	33
Compozitie tel 6FA 3BR 1DT													
Semintis natural 6FA 4BR /10 ani 0.1S mixt													
85 E			FA	2.15	110	2	75	1045	55	1100	T.PROGRESIVE(insamintare) AJUTORAREA REG NATURALE INGRIJIREA SEMINTISULUI	363	
			FA	5.39	150	2	70	2391	75	2466		814	
			BR	1.08	150	2	80	388	25	413		136	
			MO	2.15	150	2	90	1152	40	1192		393	
6	0.7	3		10.77	150	2	76	4976	195	5171		1706	33
Compozitie tel 5FA 3MO 2BR													
Semintis natural 8FA 2BR /10 ani 0.1S mixt													
86 C			FA	2.20	160	2	70	523	15	538	T.PROGRESIVE(racordare)IMPAD AJUTORAREA REG NATURALE INGRIJIREA SEMINTISULUI	538	
			BR	2.76	160	2	75	595	30	625		625	
			BR	0.55	60	2	70	110	10	120		120	
6	0.3	6		5.51	160	2	73	1228	55	1283		1283	100
Compozitie tel 5BR 4FA 1DT													
Semintis natural 6FA 4BR /10 ani 0.6S mixt													

U.a. / tip funcţ.	Consis-tenţa	Dist. de colect. (hm)	Elem. de arboret	Supraf. elem. (ha)	Vârsta (ani)	Clasa de prod.	% arb. de lucru	Volum (m^3)	5X Cr. (m^3)	Vol.+ 5XCr. (m^3)	Lucrări propuse pentru deceniul I	Vol. de recoltat (m^3)	% de extras
86 D			BR	3.55	120	2	80	2391	100	2491	T.PROGRESIVE(insamintare) AJUTORAREA REG NATURALE INGRIJIREA SEMINTISULUI	822	
			BR	3.56	150	2	75	2605	95	2700		891	
			FA	0.89	150	2	70	551	15	566		187	
			MO	0.89	120	2	90	622	20	642		212	
6	0.8	3		8.89	150	2	78	6169	230	6399		2112	33
Compozitie tel 8BR 1MO 1FA													
Semintis natural 6FA 4BR /10 ani 0.1S mixt													
87 A			BR	2.22	160	2	75	1395	50	1445	T.PROGRESIVE(insamintare) AJUTORAREA REG NATURALE INGRIJIREA SEMINTISULUI	477	
			BR	1.48	120	2	80	1077	35	1112		367	
6	0.7	3		3.70	160	2	77	2472	85	2557		844	33
Compozitie tel 8BR 1MO 1DT													
Semintis natural 5FA 4BR 1PAM /10 ani 0.2S mixt													
87 B			FA	0.85	160	2	70	374	10	384	T.PROGRESIVE(insamintare) AJUTORAREA REG NATURALE INGRIJIREA SEMINTISULUI	127	
			BR	0.22	160	2	75	118	5	123		41	
			FA	0.65	120	2	75	342	15	357		118	
			BR	0.43	120	2	80	181	10	191		63	
6	0.7	4		2.15	160	2	74	1015	40	1055		349	33
Compozitie tel 6FA 3BR 1DT													
Semintis natural 6FA 4BR / 5 ani 0.1S mixt													
94 B			FA	3.27	160	2	70	1472	45	1517	T.PROGRESIVE(insamintare) AJUTORAREA REG NATURALE INGRIJIREA SEMINTISULUI	501	
			BR	1.64	160	2	75	965	35	1000		330	
			FA	2.45	100	2	75	1055	70	1125		371	
			BR	0.82	120	2	80	409	20	429		142	
6	0.7	2		8.18	160	2	74	3901	170	4071		1344	33
Compozitie tel 5FA 4BR 1DT													
Semintis natural 5FA 4BR 1DT / 5 ani 0.2S mixt													
95 C			FA	8.12	150	2	70	3979	130	4109	T.PROGRESIVE(insamintare) AJUTORAREA REG NATURALE INGRIJIREA SEMINTISULUI	1356	
			BR	1.62	150	2	80	650	40	690		228	
			FA	6.50	110	2	75	3216	180	3396		1121	
6	0.8	5		16.24	150	2	73	7845	350	8195		2705	33
Compozitie tel 8FA 1BR 1DT													
Semintis natural 10FA / 5 ani 0.1S mixt													
96 B			FA	10.71	150	2	70	1365		1365	T.PROGRESIVE(racordare)IMPAD INGRIJIREA SEMINTISULUI	1365	
			BR	5.35	150	2	80	669		669		669	
			FA	8.03	110	2	75	1017		1017		1017	
			BR	2.68	110	2	80	348		348		348	
6	0.2	7		26.77	150	2	75	3399		3399		3399	100
Compozitie tel 5BR 4FA 1PAM													
Semintis natural 6BR 3FA 1PAM /10 ani 0.8S mixt													
97 C			FA	6.41	150	2	70	3490	95	3585	T.PROGRESIVE(insamintare) AJUTORAREA REG NATURALE INGRIJIREA SEMINTISULUI	1183	
			BR	4.80	150	2	75	2353	130	2483		819	
			FA	3.20	110	2	75	1729	90	1819		600	
			BR	1.60	110	2	80	833	55	888		293	
6	0.8	8		16.01	150	2	74	8405	370	8775		2895	33
Compozitie tel 5FA 4BR 1DT													
Semintis natural 10FA / 5 ani 0.1S mixt													
100 A			FA	11.06	160	2	70	1365		1365	T.PROGRESIVE(racordare)IMPAD INGRIJIREA SEMINTISULUI	1365	
			BR	7.38	160	2	75	922		922		922	
			FA	11.06	100	2	75	1365		1365		1365	
			BR	7.38	110	2	80	922		922		922	
6	0.2	3		36.88	160	2	75	4574		4574		4574	100
Compozitie tel 5BR 4FA 1PAM													
Semintis natural 5FA 4BR 1PAM /15 ani 0.8S mixt													
101 B			BR	0.13	150	2	80	45		45	T.PROGRESIVE(racordare)IMPAD AJUTORAREA REG NATURALE INGRIJIREA SEMINTISULUI	45	
			FA	0.32	150	2	70	91	5	96		96	
			BR	0.13	110	2	80	33	5	38		38	
			FA	0.06	50	2	75	26		26		26	
6	0.5	1		0.64	150	2	75	195	10	205		205	100
Compozitie tel 6FA 4BR													
Semintis natural 9FA 1BR /10 ani 0.7S mixt													
102 D			FA	2.01	160	2	70	568	15	583	T.PROGRESIVE(p lum.,rac)IMPAD AJUTORAREA REG NATURALE INGRIJIREA SEMINTISULUI	583	
			FA	0.81	70	2	70	141	20	161		161	
			BR	0.81	160	2	75	246	10	256		256	
			BR	0.40	50	2	70	89	15	104		104	
6	0.4	11		4.03	160	2	71	1044	60	1104		1104	100
Compozitie tel 5FA 4BR 1DT													
Semintis natural 6FA 4BR /10 ani 0.6S mixt													

U.a. / tip funcţ.	Consis-tenţa	Dist. de colect. (hm)	Elem. de arboret	Supraf. elem. (ha)	Vârsta (ani)	Clasa de prod.	% arb. de lucru	Volum (m^3)	5X Cr. (m^3)	Vol.+ 5XCr. (m^3)	Lucrări propuse pentru deceniul I	Vol. de recoltat (m^3)	% de extras
102 E			FA	2.59	160	2	70	856	25	881	T.PROGRESIVE(punere lumina) AJUTORAREA REG NATURALE INGRIJIREA SEMINTISULUI	441	
			FA	0.52	60	2	65	130	15	145		73	
			BR	1.56	160	2	75	285	25	310		155	
			BR	0.52	60	2	70	145	20	165		83	
6	0.5	3		5.19	160	2	71	1416	85	1501		752	50
Compozitie tel 6FA 3BR 1DT													
Semintis natural 10FA /10 ani 0.6S mixt													
103 A			FA	11.46	150	2	70	5348	180	5528	T.PROGRESIVE(insamintare) AJUTORAREA REG NATURALE INGRIJIREA SEMINTISULUI	1824	
			BR	1.91	150	2	80	1146	50	1196		395	
			FA	5.73	120	2	75	2884	135	3019		996	
6	0.8	9		19.10	150	2	73	9378	365	9743		3215	33
Compozitie tel 8FA 1BR 1DT													
Semintis natural 10FA / 5 ani 0.1S mixt													
103 D			FA	3.02	150	2	70	1188	35	1223	T.PROGRESIVE(punere lumina) AJUTORAREA REG NATURALE INGRIJIREA SEMINTISULUI	612	
			FA	0.60	170	2	65	247	5	252		126	
			BR	1.81	150	2	75	850	35	885		443	
			BR	0.60	70	2	70	205	25	230		115	
6	0.6	3		6.03	150	2	71	2490	100	2590		1296	50
Compozitie tel 7FA 3BR													
Semintis natural 10FA /15 ani 0.7S mixt													
104 A			FA	13.38	150	2	70	5111	160	5271	T.PROGRESIVE(punere lumina) AJUTORAREA REG NATURALE INGRIJIREA SEMINTISULUI	2636	
			BR	5.35	150	2	75	2087	105	2192		1096	
			FA	5.35	110	2	75	2489	1205	3694		1847	
			BR	2.68	110	2	80	1124	65	1189		595	
6	0.6	2		26.76	150	2	73	10811	1535	12346		6174	50
Compozitie tel 6FA 3BR 1DT													
Semintis natural 5BR 4FA 1PAM /10 ani 0.6S mixt													
105 B			FA	1.74	150	2	70	340	15	355	T.PROGRESIVE(p lum.,rac)IMPAD AJUTORAREA REG NATURALE INGRIJIREA SEMINTISULUI	355	
			BR	1.31	150	2	80	244	15	259		259	
			FA	0.44	60	2	60	92	10	102		102	
			BR	0.87	60	2	70	196	25	221		221	
6	0.4	1		4.36	150	2	72	872	65	937		937	100
Compozitie tel 4FA 4BR 1MO 1DT													
Semintis natural 5FA 3BR 1MO 1PAM /10 ani 0.6S mixt													
106 A			FA	7.45	150	2	70	3889	110	3999	T.PROGRESIVE(insamintare) AJUTORAREA REG NATURALE INGRIJIREA SEMINTISULUI	1320	
			BR	1.86	150	2	80	986	45	1031		340	
			FA	5.58	110	2	75	2885	160	3045		1005	
			BR	3.72	110	2	80	1619	120	1739		574	
6	0.8	1		18.61	150	2	75	9379	435	9814		3239	33
Compozitie tel 5FA 4BR 1DT													
Semintis natural 7FA 3BR / 5 ani 0.2S mixt													
107 B			MO	0.58	120	3	90	186	5	191	T.PROGRESIVE(p lum.,rac)IMPAD AJUTORAREA REG NATURALE INGRIJIREA SEMINTISULUI	191	
			BR	0.19	120	3	80	74	5	79		79	
			MO	0.10	60	3	70	22	5	27		27	
			BR	0.10	60	3	70	38	5	43		43	
6	0.5	2		0.97	120	3	84	320	20	340		340	100
Compozitie tel 6MO 3BR 1DT													
Semintis natural 5MO 5BR / 5 ani 0.3S mixt													
107 D			FA	0.23	150	3	70	77		77	T.PROGRESIVE(racordare)IMPAD AJUTORAREA REG NATURALE INGRIJIREA SEMINTISULUI	77	
			BR	0.12	150	2	80	38		38		38	
			FA	0.06	50	3	75	18		18		18	
			BR	0.12	50	2	80	26	5	31		31	
			MO	0.06	100	2	85	13		13		13	
6	0.5	1		0.59	150	2	76	172	5	177		177	100
Compozitie tel 4FA 3BR 2MO 1DT													
Semintis natural 6FA 2BR 1MO 1PAM /10 ani 0.6S mixt													
110 B			FA	5.79	150	2	70	3445	85	3530	T.PROGRESIVE(insamintare) AJUTORAREA REG NATURALE INGRIJIREA SEMINTISULUI	1165	
			BR	14.47	150	2	80	7672	390	8062		2660	
			FA	8.69	105	2	75	4371	260	4631		1528	
6	0.8	1		28.95	150	2	77	15488	735	16223		5353	33
Compozitie tel 5BR 4FA 1DT													
Semintis natural 10FA /10 ani 0.2S mixt													

U.a. / tip funcţ.	Consis-tenţa	Dist. de colect. (hm)	Elem. de arboret	Supraf. elem. (ha)	Vârsta (ani)	Clasa de prod.	% arb. de lucru	Volum (m^3)	5X Cr. (m^3)	Vol.+ 5XCr. (m^3)	Lucrări propuse pentru deceniul I	Vol. de recoltat (m^3)	% de extras
119 E			FA	4.44	160	2	70	1796	50	1846	T.PROGRESIVE(punere lumina) AJUTORAREA REG NATURALE INGRIJIREA SEMINTISULUI	923	
			FA	1.78	120	2	75	658	30	688		344	
			FA	1.78	80	2	65	436	55	491		246	
			DR	0.89	80	2	80	445	20	465		233	
6	0.6	11		8.89	160	2	71	3335	155	3490		1746	50
Compozitie tel 8FA 1DR 1DT													
Semintis natural 8FA 2BR /10 ani 0.5S mixt													
120 E			MO	0.74	60	2	70	163	15	178	INGRIJIREA CULTURILOR	178	
			DT	0.08	80	2	70	21		21		21	
6	0.3	2		0.82	60	2	70	184	15	199		199	100
Compozitie tel 5BR 3MO 1FA 1DT													
121 C			FA	5.11	160	3	70	665	15	680	T.PROGRESIVE(racordare)IMPAD INGRIJIREA SEMINTISULUI	680	
			BR	5.12	160	2	75	682	35	717		717	
			FA	3.41	60	3	50	460	35	495		495	
			BR	3.41	60	2	70	443	50	493		493	
6	0.2	3		17.05	160	2	68	2250	135	2385		2385	100
Compozitie tel 5FA 4BR 1PAM													
Semintis natural 6FA 3BR 1PAM /15 ani 0.8S mixt													
121 E			FA	3.40	160	2	70	1575	45	1620	T.PROGRESIVE(insamintare) AJUTORAREA REG NATURALE INGRIJIREA SEMINTISULUI	535	
			BR	1.69	160	2	75	855	40	895		295	
			FA	1.69	120	2	75	678	35	713		235	
			BR	1.69	120	2	80	898	40	938		310	
6	0.7	1		8.47	160	2	74	4006	160	4166		1375	33
Compozitie tel 5FA 4BR 1DT													
Semintis natural 6FA 3BR 1PAM / 5 ani 0.1S mixt													
123 B			FA	6.26	150	2	70	3077	95	3172	T.PROGRESIVE(insamintare) AJUTORAREA REG NATURALE INGRIJIREA SEMINTISULUI	1047	
			BR	3.12	120	2	80	1453	85	1538		508	
			FA	3.12	110	2	75	1953	85	2038		673	
			BR	1.56	90	2	80	828	60	888		293	
			DT	1.56	110	2	70	594	25	619		204	
6	0.8	5		15.62	150	2	74	7905	350	8255		2725	33
Compozitie tel 5FA 4BR 1DT													
Semintis natural 7FA 3BR / 5 ani 0.1S mixt													
124 L			BR	1.17	105	2	80	124	5	129	T.PROGRESIVE IMPAD SUB MASIV AJUTORAREA REG NATURALE INGRIJIREA SEMINTISULUI	129	
6	0.1	1		1.17	105	2	80	124	5	129		129	100
Compozitie tel 7BR 2MO 1DT													
Semintis natural 8BR 2FA /15 ani 0.3S mixt													
128 B			FA	8.86	160	2	70	4015	135	4150	T.PROGRESIVE(insamintare) AJUTORAREA REG NATURALE INGRIJIREA SEMINTISULUI	1370	
			FA	5.90	120	2	75	2790	140	2930		967	
6	0.8	1		14.76	160	2	72	6805	275	7080		2337	33
Compozitie tel 9FA 1DT													
Semintis natural 10FA / 5 ani 0.1S mixt													
128 C			FA	1.61	160	3	70	761	20	781	T.PROGRESIVE(insamintare) AJUTORAREA REG NATURALE INGRIJIREA SEMINTISULUI	258	
			FA	0.46	100	3	75	216	15	231		76	
			CA	0.23	100	4	55	110	5	115		38	
6	0.9	3		2.30	160	3	70	1087	40	1127		372	33
Compozitie tel 9FA 1DT													
Semintis natural 10FA / 5 ani 0.1S mixt													
128 D			BR	2.31	130	2	80	702	40	742	T.PROGRESIVE(punere lumina) AJUTORAREA REG NATURALE INGRIJIREA SEMINTISULUI	371	
			FA	1.39	105	2	75	397	25	422		211	
			BR	0.92	105	2	80	480	20	500		250	
6	0.5	2		4.62	130	2	79	1579	85	1664		832	50
Compozitie tel 6BR 3FA 1DT													
Semintis natural 6BR 3FA 1PAM /10 ani 0.5S mixt													
131 B			BR	0.48	110	3	80	133	10	143	T.PROGRESIVE(punere lumina) AJUTORAREA REG NATURALE INGRIJIREA SEMINTISULUI	72	
			MO	0.80	75	3	85	218	20	238		119	
			FA	0.16	110	3	70	40		40		20	
			BR	0.16	50	3	60	46	5	51		26	
6	0.5	1		1.60	110	3	80	437	35	472		237	50
Compozitie tel 5BR 3FA 1MO 1DT													
Semintis natural 10FA /10 ani 0.4S mixt													
Total				**682.62**				**219278**		**229573**		**116500**	

13.1.1.3. Recapitulaţia posibilităţii de produse principale

S.U.P.	Specificări	Plan decenal						Posibilitatea:		
		Suprafaţă		Volum actual	5 creşteri	Volum + 5 creşteri		Supra-faţă	Volum:	
		ha	%	(m^3)	(m^3)	m^3	%	(ha)	m^3	%
A	**A. Specii**									
	BR	259.99	38	82296	4265	86561	38	259.99	45231	39
	CA	0.41	-	194	10	204	-	0.41	67	-
	DM	1.85	-	378	15	393	-	1.85	197	-
	DR	0.89	-	445	20	465	-	0.89	233	-
	DT	1.64	-	615	25	640	-	1.64	225	-
	FA	389.69	58	127995	5635	133630	59	389.69	65425	57
	GO	13.06	2	2310	60	2370	1	13.06	2370	2
	MO	14.56	2	4847	255	5102	2	14.56	2683	2
	PI	0.53	-	198	10	208	-	0.53	69	-
	B. Tratamente									
	Taieri progresive									
	BR	237.25	35	73104	3845	76949	34	237.25	41499	36
	CA	0.41	-	194	10	204	-	0.41	67	-
	DM	1.85	-	378	15	393	-	1.85	197	-
	DR	0.89	-	445	20	465	-	0.89	233	-
	DT	1.56	-	594	25	619	-	1.56	204	-
	FA	388.55	58	127617	5625	133242	59	388.55	65231	57
	GO	13.06	2	2310	60	2370	1	13.06	2370	2
	MO	13.82	2	4684	240	4924	2	13.82	2505	2
	PI	0.53	-	198	10	208	-	0.53	69	-
	Total	**657.92**	**97**	**209524**	**9850**	**219374**	**96**	**657.92**	**112375**	**97**
	Taieri rase									
	DT	0.08	-	21	-	21	-	0.08	21	-
	MO	0.74	-	163	15	178	-	0.74	178	-
	Total	**0.82**	**-**	**184**	**15**	**199**	**-**	**0.82**	**199**	**-**
	Taieri cvasigrad.									
	BR	22.74	3	9192	420	9612	4	22.74	3732	3
	FA	1.14	-	378	10	388	-	1.14	194	-
	Total	**23.88**	**3**	**9570**	**430**	**10000**	**4**	**23.88**	**3926**	**3**
	C. Gr. functionale									
	Gr. 1	34.89	5	12465	565	13030	6	34.89	5314	5
	Gr. 2	647.73	95	206813	9730	216543	94	647.73	111186	95
	TOTAL	**682.62**	**100**	**219278**	**10295**	**229573**	**100**	**682.62**	**116500**	**100**

13.1.2. Planul lucrărilor de conservare

S.U.P. K

U.A./ Tip func.	Supr. elm.	CNS	Dist. col.	Elm. arb.	PRP	Varsta	CLP	Volum	Volum+ 5XCR	Lucrari propuse in deceniul I	Volum de recoltat	% Extr.
	Ha		Hm			Ani		Mc	Mc			
99 B				FA	3	150	2	6171	6346	TAIERI DE CONSERVARE	190	
				BR	2	150	2	5820	6035		181	
				FA	3	110	2	5859	6189		186	
				BR	2	110	2	5390	5645		169	
2	39.06	0.8	2			150	2	23240	24215		726	3
Compozitie tel 6FA 4BR												
Total	**39.06**							**23240**	**24215**		**726**	

S.U.P. M

U.A./ Tip func.	Supr. elm.	CNS	Dist. col.	Elm. arb.	PRP	Varsta	CLP	Volum	Volum+ 5XCR	Lucrari propuse in deceniul I	Volum de recoltat	% Extr.
	Ha		Hm			Ani		Mc	Mc			
14 D				PI	4	90	2	31	31	TAIERI DE CONSERVARE INGRIJIREA SEMINTISULUI	31	
				GO	4	90	2	36	36		36	
				FA	2	90	2	17	17		17	
2	0.79	0.2	3			90	2	84	84		84	100
Compozitie tel 5FA 2GO 2PI 1PAM												
Semintis natural 5FA 3PI 1GO 1PAM /10 ani 0.8S mixt												
14 H				FA	4	90	2	257	277	TAIERI DE CONSERVARE AJUTORAREA REG NATURALE INGRIJIREA SEMINTISULUI	44	
				PI	2	90	2	120	130		20	
				FA	4	120	2	272	287		43	
2	1.90	0.6	1			90	2	649	694		107	15
Compozitie tel 6FA 2BR 2MO												
Semintis natural 10FA /10 ani 0.5S mixt												
20 D				FA	5	150	3	666	681	TAIERI DE CONSERVARE AJUTORAREA REG NATURALE INGRIJIREA SEMINTISULUI	82	
				FA	3	120	3	378	393		51	
				BR	1	150	3	183	188		24	
				FA	1	50	3	60	70		9	
2	3.74	0.6	1			150	3	1287	1332		166	12
Compozitie tel 6FA 3BR 1DT												
Semintis natural 10FA /10 ani 0.3S mixt												
21 D				FA	5	150	3	891	911	TAIERI DE CONSERVARE AJUTORAREA REG NATURALE INGRIJIREA SEMINTISULUI	91	
				BR	1	120	2	236	246		25	
				FA	4	120	3	639	669		74	
2	4.07	0.7	3			150	3	1766	1826		190	10
Compozitie tel 8FA 1BR 1DT												
Semintis natural 10FA /10 ani 0.2S mixt												
25 A				FA	6	140	3	1584	1624	TAIERI DE CONSERVARE AJUTORAREA REG NATURALE INGRIJIREA SEMINTISULUI	162	
				FA	4	110	3	941	991		109	
2	6.36	0.7	3			140	3	2525	2615		271	10
Compozitie tel 9FA 1DT												
Semintis natural 10FA / 5 ani 0.2S mixt												
25 B				PI	4	110	3	1401	1481	TAIERI DE CONSERVARE AJUTORAREA REG NATURALE INGRIJIREA SEMINTISULUI	148	
				PI	3	90	3	906	966		106	
				FA	2	110	3	876	921		101	
				FA	1	90	3	361	391		39	
2	10.30	0.8	3			110	3	3544	3759		394	10
Compozitie tel 8FA 1DR 1DT												
Semintis natural 10FA / 5 ani 0.2S mixt												
26 F				BR	4	110	3	1248	1308	TAIERI DE CONSERVARE AJUTORAREA REG NATURALE INGRIJIREA SEMINTISULUI	131	
				FA	4	160	3	919	944		104	
				FA	2	50	3	193	238		26	
	6.21	0.7	2			160	3	2360	2490		261	10
Compozitie tel 5FA 4BR 1DT												
Semintis natural 7FA 3BR /10 ani 0.2S mixt												
27 B				FA	9	120	3	2368	2483	TAIERI DE CONSERVARE AJUTORAREA REG NATURALE INGRIJIREA SEMINTISULUI	199	
				BR	1	130	3	377	392		43	
2	7.11	0.7	1			120	3	2745	2875		242	8
Compozitie tel 8FA 1BR 1DT												
Semintis natural 7FA 3BR /10 ani 0.1S mixt												

U.A./ Tip func.	Supr. elm.	CNS	Dist. col.	Elm. arb.	PRP	Varsta	CLP	Volum	Volum+ 5XCR	Lucrari propuse in deceniul I	Volum de recoltat	% Extr.
	Ha		Hm			Ani		Mc	Mc			
34 B				FA	3	170	3	1390	1415	TAIERI DE CONSERVARE AJUTORAREA REG NATURALE INGRIJIREA SEMINTISULUI	170	
				BR	1	170	3	632	652		85	
				FA	4	130	3	1653	1713		223	
				BR	2	130	3	1158	1203		144	
2	10.53	0.7	1			170	3	4833	4983		622	12
Compozitie tel 6FA 3BR 1DT												
Semintis natural 7FA 2BR 1PAM /10 ani 0.4S mixt												
35 B				FA	8	160	3	274	279	TAIERI DE CONSERVARE AJUTORAREA REG NATURALE INGRIJIREA SEMINTISULUI	42	
				FA	2	110	3	58	63		11	
2	1.09	0.5	2			160	3	332	342		53	15
Compozitie tel 7FA 3BR												
Semintis natural 9FA 1BR /15 ani 0.4S mixt												
36 B				FA	6	180	3	1532	1562	TAIERI DE CONSERVARE AJUTORAREA REG NATURALE INGRIJIREA SEMINTISULUI	234	
				BR	2	180	2	734	759		121	
				FA	1	130	3	212	222		38	
				BR	1	130	2	318	328		52	
2	8.15	0.5	1			180	3	2796	2871		445	15
Compozitie tel 5FA 4BR 1DT												
Semintis natural 7FA 2BR 1PAM /15 ani 0.4S mixt												
37 B				FA	3	180	3	168	173	TAIERI DE CONSERVARE AJUTORAREA REG NATURALE INGRIJIREA SEMINTISULUI	22	
				BR	2	180	3	158	163		21	
				FA	4	130	3	199	209		25	
				BR	1	130	3	75	80		10	
2	1.66	0.6	2			180	3	600	625		78	12
Compozitie tel 5FA 4BR 1DT												
Semintis natural 6FA 3BR 1PAM /10 ani 0.3S mixt												
38 A				FA	2	180	3	1186	1206	TAIERI DE CONSERVARE AJUTORAREA REG NATURALE INGRIJIREA SEMINTISULUI	169	
				BR	1	180	3	829	849		110	
				FA	4	140	3	2115	2170		260	
				BR	3	140	3	2258	2353		282	
2	14.29	0.7	5			140	3	6388	6578		821	12
Compozitie tel 5FA 4BR 1DT												
Semintis natural 7FA 3BR /10 ani 0.4S mixt												
38 D				BR	2	180	3	384	394	TAIERI DE CONSERVARE AJUTORAREA REG NATURALE INGRIJIREA SEMINTISULUI	394	
				FA	2	180	3	277	282		282	
				BR	1	140	3	188	198		198	
				FA	5	140	3	645	660		660	
2	8.16	0.3	1			140	3	1494	1534		1534	100
Compozitie tel 4FA 4BR 1MO 1DT												
Semintis natural 7FA 2MO 1BR /10 ani 0.6S mixt												
39 B				BR	2	180	3	925	955	TAIERI DE CONSERVARE AJUTORAREA REG NATURALE INGRIJIREA SEMINTISULUI	162	
				FA	4	180	3	1342	1372		206	
				BR	2	130	3	846	881		132	
				FA	2	130	3	564	589		88	
2	11.28	0.5	3			180	3	3677	3797		588	15
Compozitie tel 5FA 4BR 1DT												
Semintis natural 9FA 1BR /10 ani 0.5S mixt												
40 B				FA	6	170	3	7196	7341	TAIERI DE CONSERVARE AJUTORAREA REG NATURALE INGRIJIREA SEMINTISULUI	881	
				BR	1	170	3	1656	1706		205	
				BR	2	120	3	2866	2976		387	
				FA	1	120	3	1083	1133		170	
2	31.84	0.6	1			170	3	12801	13156		1643	12
Compozitie tel 5FA 3BR 1MO 1DT												
Semintis natural 6FA 2BR 1MO 1PAM /10 ani 0.3S mixt												
41 A				FA	3	170	3	1895	1935	TAIERI DE CONSERVARE AJUTORAREA REG NATURALE INGRIJIREA SEMINTISULUI	194	
				BR	2	170	3	1743	1793		197	
				FA	3	130	3	1705	1770		177	
				BR	1	130	3	796	826		91	
				MO	1	150	3	796	816		90	
2	12.63	0.8	7			170	3	6935	7140		749	10
Compozitie tel 5FA 3BR 1MO 1DT												
Semintis natural 6FA 2BR 1MO 1PAM / 5 ani 0.3S mixt												

U.A./ Tip func.	Supr. elm.	CNS	Dist. col.	Elm. arb.	PRP	Varsta	CLP	Volum	Volum+ 5XCR	Lucrari propuse in deceniul I	Volum de recoltat	% Extr.
	Ha		Hm			Ani		Mc	Mc			
42 A				FA	4	170	3	1764	1799	TAIERI DE CONSERVARE AJUTORAREA REG NATURALE INGRIJIREA SEMINTISULUI	144	
				BR	3	170	2	1797	1857		167	
				BR	2	140	2	1104	1149		92	
				FA	1	140	3	376	386		35	
2	8.36	0.8	3			170	2	5041	5191		438	8
Compozitie tel 5BR 4FA 1DT												
Semintis natural 8FA 2BR /10 ani 0.2S mixt												
42 D				BR	3	160	2	3548	3673	TAIERI DE CONSERVARE AJUTORAREA REG NATURALE INGRIJIREA SEMINTISULUI	367	
				FA	2	160	3	1725	1765		194	
				BR	3	120	2	3234	3379		372	
				FA	2	120	3	1548	1618		162	
2	19.60	0.7	4			160	2	10055	10435		1095	10
Compozitie tel 6BR 3FA 1DT												
Semintis natural 5FA 5BR /10 ani 0.3S mixt												
43 C				PAM	3	120	3	465	470	TAIERI DE CONSERVARE AJUTORAREA REG NATURALE INGRIJIREA SEMINTISULUI	71	
				MO	2	120	3	515	530		85	
				FA	4	140	3	761	781		117	
				BR	1	140	3	270	280		45	
2	8.45	0.4	3			140	3	2011	2061		318	15
Compozitie tel 4FA 3BR 2MO 1PAM												
Semintis natural 10FA /10 ani 0.4S mixt												
43 D				BR	3	140	3	3026	3141	TAIERI DE CONSERVARE AJUTORAREA REG NATURALE INGRIJIREA SEMINTISULUI	346	
				FA	6	140	3	4247	4362		436	
				MO	1	140	3	970	1005		111	
2	16.72	0.8	6			140	3	8243	8508		893	10
Compozitie tel 5FA 3BR 1MO 1DT												
Semintis natural 6FA 3BR 1MO /10 ani 0.4S mixt												
47 C				BR	3	160	3	1220	1260	TAIERI DE CONSERVARE AJUTORAREA REG NATURALE INGRIJIREA SEMINTISULUI	139	
				BR	3	110	3	1072	1127		79	
				FA	4	160	3	1125	1150		81	
2	5.92	0.8	2			160	3	3417	3537		299	8
Compozitie tel 6BR 3FA 1DT												
Semintis natural 10FA /10 ani 0.2S mixt												
47 D				BR	2	160	2	1404	1454	TAIERI DE CONSERVARE AJUTORAREA REG NATURALE INGRIJIREA SEMINTISULUI	160	
				FA	2	160	2	1041	1071		118	
				BR	2	120	2	1237	1292		129	
				FA	2	120	2	884	934		93	
				BR	1	60	2	432	492		49	
				PAM	1	60	2	206	221		24	
2	9.82	0.8	3			120	2	5204	5464		573	10
Compozitie tel 5BR 4FA 1PAM												
Semintis natural 10FA / 5 ani 0.3S mixt												
49 B				FA	6	160	3	4418	4528	TAIERI DE CONSERVARE AJUTORAREA REG NATURALE INGRIJIREA SEMINTISULUI	453	
				BR	1	160	3	1086	1121		112	
				FA	2	100	3	1310	1405		169	
				GO	1	160	3	693	713		78	
2	18.72	0.7	3			160	3	7507	7767		812	10
Compozitie tel 6FA 3BR 1DT												
Semintis natural 6FA 4BR / 5 ani 0.3S mixt												
49 C				GO	8	160	3	496	511	TAIERI DE CONSERVARE AJUTORAREA REG NATURALE INGRIJIREA SEMINTISULUI	51	
				FA	2	140	3	133	138		17	
2	1.68	0.7	2			160	3	629	649		68	10
Compozitie tel 8GO 1FA 1DT												
Semintis natural 7FA 3BR / 5 ani 0.3S mixt												
69 B				BR	3	160	2	1331	1376	TAIERI DE CONSERVARE AJUTORAREA REG NATURALE INGRIJIREA SEMINTISULUI	179	
				FA	4	160	2	1306	1341		161	
				BR	1	60	2	254	289		35	
				FA	1	90	2	260	280		34	
				DT	1	90	2	210	220		29	
2	6.19	0.8	1			160	2	3361	3506		438	12
Compozitie tel 5BR 4FA 1DT												
Semintis natural 5FA 4BR 1MO /10 ani 0.5S mixt												

U.A./ Tip func.	Supr. elm.	CNS	Dist. col.	Elm. arb.	PRP	Varsta	CLP	Volum	Volum+ 5XCR	Lucrari propuse in deceniul I	Volum de recoltat	% Extr.
	Ha		Hm			Ani		Mc	Mc			
69 D				BR	6	160	3	519	539	TAIERI DE CONSERVARE AJUTORAREA REG NATURALE INGRIJIREA SEMINTISULUI	81	
				BR	1	25	3	15	20		3	
				FA	3	120	3	167	177		30	
2	2.53	0.5	3			160	3	701	736		114	15
Compozitie tel 6BR 3FA 1DT												
Semintis natural 6BR 4FA /10 ani 0.4S mixt												
70				BR	2	160	2	2739	2839	TAIERI DE CONSERVARE AJUTORAREA REG NATURALE INGRIJIREA SEMINTISULUI	454	
				BR	2	100	2	2409	2549		382	
				FA	5	160	3	4768	4868		730	
				FA	1	100	3	812	862		155	
2	25.36	0.6	1			160	2	10728	11118		1721	15
Compozitie tel 5BR 4FA 1DT												
Semintis natural 6BR 4FA /10 ani 0.4S mixt												
71 A				FA	3	120	3	622	652	TAIERI DE CONSERVARE AJUTORAREA REG NATURALE INGRIJIREA SEMINTISULUI	78	
				BR	6	120	2	1821	1901		190	
				FA	1	75	3	134	149		15	
2	4.61	0.8	4			120	2	2577	2702		283	10
Compozitie tel 5BR 4FA 1DT												
Semintis natural 5FA 5BR /10 ani 0.4S mixt												
71 C				BR	3	120	2	1529	1599	TAIERI DE CONSERVARE AJUTORAREA REG NATURALE INGRIJIREA SEMINTISULUI	256	
				FA	5	120	2	1837	1927		289	
				BR	1	30	2	148	193		29	
				DT	1	90	2	247	267		43	
2	12.33	0.5	1			120	2	3761	3986		617	15
Compozitie tel 5BR 4FA 1DT												
Semintis natural 6FA 3BR 1PAM /10 ani 0.3S mixt												
72 B				BR	5	130	3	1460	1520	TAIERI DE CONSERVARE AJUTORAREA REG NATURALE INGRIJIREA SEMINTISULUI	152	
				FA	3	115	3	616	646		65	
				MO	2	110	3	587	607		61	
2	4.85	0.8	1			130	3	2663	2773		278	10
Compozitie tel 5BR 3FA 1MO 1DT												
Semintis natural 4FA 4BR 1MO 1PAM /10 ani 0.3S mixt												
80 A				FA	2	160	3	1473	1503	TAIERI DE CONSERVARE AJUTORAREA REG NATURALE INGRIJIREA SEMINTISULUI	256	
				BR	3	160	2	3215	3340		501	
				FA	3	120	3	1970	2065		310	
				BR	1	115	2	975	1025		164	
				FA	1	40	3	249	309		46	
2	20.74	0.6	3			160	2	7882	8242		1277	15
Compozitie tel 5FA 4BR 1DT												
Semintis natural 7FA 3BR /10 ani 0.5S mixt												
81				FA	4	150	3	2678	2743	TAIERI DE CONSERVARE AJUTORAREA REG NATURALE INGRIJIREA SEMINTISULUI	686	
				BR	3	150	3	2772	2867		287	
				FA	3	110	3	1892	1987		199	
2	18.73	0.6	6			150	3	7342	7597		1172	15
Compozitie tel 5FA 4BR 1DT												
Semintis natural 7FA 3BR /10 ani 0.4S mixt												
82 A				FA	6	150	3	7720	7890	TAIERI DE CONSERVARE AJUTORAREA REG NATURALE INGRIJIREA SEMINTISULUI	1578	
				BR	2	150	3	3518	3638		400	
				FA	2	100	3	2186	2321		162	
2	34.16	0.6	7			150	3	13424	13849		2140	15
Compozitie tel 5FA 3BR 1MO 1DT												
Semintis natural 5FA 4BR 1PAM /10 ani 0.4S mixt												
85 D				BR	4	160	3	129	134	TAIERI DE CONSERVARE AJUTORAREA REG NATURALE INGRIJIREA SEMINTISULUI	27	
				FA	4	160	3	93	93		10	
				BR	1	110	3	29	29		1	
				FA	1	110	3	21	21			
2	0.65	0.6	3			160	3	272	277		38	14
Compozitie tel 5FA 4BR 1MO												
Semintis natural 6FA 4BR /10 ani 0.5S mixt												
86 A				BR	3	160	2	4235	4385	TAIERI DE CONSERVARE AJUTORAREA REG NATURALE INGRIJIREA SEMINTISULUI	482	
				FA	2	160	3	1942	1987		199	
				BR	1	120	2	1287	1347		148	
				FA	2	120	3	1732	1812		181	
				BR	2	90	2	2246	2421		242	
2	23.40	0.7	6			160	2	11442	11952		1252	10
Compozitie tel 6BR 3FA 1DT												
Semintis natural 5FA 5BR / 5 ani 0.2S mixt												

U.A./ Tip func.	Supr. elm.	CNS	Dist. col.	Elm. arb.	PRP	Varsta	CLP	Volum	Volum+ 5XCR	Lucrari propuse in deceniul I	Volum de recoltat	% Extr.
	Ha		Hm			Ani		Mc	Mc			
90				FA	2	150	3	464	479	TAIERI DE CONSERVARE AJUTORAREA REG NATURALE INGRIJIREA SEMINTISULUI	48	
				CA	2	110	3	322	337		27	
				BR	2	100	3	595	630		50	
				FA	2	110	3	437	462		37	
				FA	2	50	3	229	274		22	
2	5.46	0.8	2			110	3	2047	2182		184	8
Compozitie tel 8FA 1BR 1DT												
Semintis natural 10FA / 5 ani 0.2S mixt												
91 B				PI	9	120	3	2024	2119	TAIERI DE CONSERVARE AJUTORAREA REG NATURALE INGRIJIREA SEMINTISULUI	191	
				FA	1	130	3	242	252		10	
2	6.55	0.7	2			120	3	2266	2371		201	8
Compozitie tel 5FA 4PI 1DT												
Semintis natural 10FA /10 ani 0.1S mixt												
91 C				FA	5	140	3	2563	2623	TAIERI DE CONSERVARE AJUTORAREA REG NATURALE INGRIJIREA SEMINTISULUI	262	
				BR	1	130	3	643	668		47	
				FA	3	110	3	1378	1448		101	
				FA	1	50	3	235	275		14	
2	10.21	0.8	2			140	3	4819	5014		424	8
Compozitie tel 8FA 1BR 1DT												
Semintis natural 9FA 1BR /10 ani 0.2S mixt												
91 D				PI	8	120	3	1331	1396	TAIERI DE CONSERVARE AJUTORAREA REG NATURALE INGRIJIREA SEMINTISULUI	140	
				FA	1	120	3	157	167		3	
				FA	1	160	3	178	183		5	
2	4.24	0.8	2			120	3	1666	1746		148	8
Compozitie tel 5FA 4PI 1DT												
Semintis natural 10FA /10 ani 0.1S mixt												
92 A				FA	5	140	2	6850	7070	TAIERI DE CONSERVARE AJUTORAREA REG NATURALE INGRIJIREA SEMINTISULUI	778	
				FA	4	100	2	4612	4952		495	
				DT	1	100	2	873	913		82	
2	27.29	0.8	1			140	2	12335	12935		1355	10
Compozitie tel 9FA 1DT												
Semintis natural 8FA 1BR 1PAM /10 ani 0.3S mixt												
93				FA	6	140	2	6133	6338	TAIERI DE CONSERVARE AJUTORAREA REG NATURALE INGRIJIREA SEMINTISULUI	761	
				BR	1	140	2	1420	1485		178	
				FA	2	100	2	1829	1969		158	
				BR	1	100	2	1227	1302		65	
2	21.52	0.8	3			140	2	10609	11094		1162	10
Compozitie tel 6FA 3BR 1DT												
Semintis natural 6FA 3BR 1PAM /10 ani 0.3S mixt												
94 F				FA	5	160	2	393	403	TAIERI DE CONSERVARE AJUTORAREA REG NATURALE	40	
				BR	2	110	2	206	216		17	
				FA	3	110	2	213	228		14	
2	1.49	0.8	2			160	2	812	847		71	8
Compozitie tel 8FA 1BR 1DT												
94 I				FA	5	160	2	1109	1139	TAIERI DE CONSERVARE AJUTORAREA REG NATURALE INGRIJIREA SEMINTISULUI	137	
				BR	2	120	2	626	651		65	
				FA	3	100	2	567	607		49	
2	4.20	0.8	5			160	2	2302	2397		251	10
Compozitie tel 8FA 1BR 1DT												
Semintis natural 10FA /10 ani 0.3S mixt												
95 D				FA	5	150	3	283	288	TAIERI DE CONSERVARE AJUTORAREA REG NATURALE	43	
				FA	5	90	3	237	257		3	
2	1.19	0.8	2			150	3	520	545		46	8
Compozitie tel 8FA 1DR 1DT												
96 E				FA	4	130	2	1170	1215	TAIERI DE CONSERVARE AJUTORAREA REG NATURALE INGRIJIREA SEMINTISULUI	122	
				BR	3	130	2	1199	1249		112	
				FA	2	90	2	524	564		23	
				MO	1	110	2	396	411		33	
2	5.82	0.8	8			130	2	3289	3439		290	8
Compozitie tel 5FA 3BR 2MO												
Semintis natural 10FA /10 ani 0.2S mixt												

U.A./ Tip func.	Supr. elm.	CNS	Dist. col.	Elm. arb.	PRP	Varsta	CLP	Volum	Volum+ 5XCR	Lucrari propuse in deceniul I	Volum de recoltat	% Extr.
	Ha		Hm			Ani		Mc	Mc			
101 A				BR	3	150	2	4788	4968	TAIERI DE CONSERVARE AJUTORAREA REG NATURALE INGRIJIREA SEMINTISULUI	646	
				FA	4	150	3	4483	4583		596	
				BR	1	120	2	1401	1466		161	
				FA	2	120	3	2012	2102		231	
2	25.47	0.7	3			150	2	12684	13119		1634	12
Compozitie tel 5FA 4BR 1DT												
Semintis natural 6FA 3BR 1PAM /10 ani 0.4S mixt												
101 D				BR	7	150	2	1496	1551	TAIERI DE CONSERVARE AJUTORAREA REG NATURALE INGRIJIREA SEMINTISULUI	155	
				BR	3	110	2	563	593		24	
2	2.98	0.8	4			150	2	2059	2144		179	8
Compozitie tel 9BR 1DT												
Semintis natural 10FA / 5 ani 0.1S mixt												
102 A				FA	4	160	2	4114	4234	TAIERI DE CONSERVARE AJUTORAREA REG NATURALE INGRIJIREA SEMINTISULUI	635	
				BR	1	160	2	1401	1446		231	
				FA	3	120	2	2780	2925		293	
				BR	2	120	2	2558	2668		240	
2	22.24	0.7	7			160	2	10853	11273		1399	12
Compozitie tel 6FA 3BR 1DT												
Semintis natural 7FA 2BR 1PAM /10 ani 0.4S mixt												
102 B				BR	2	160	2	1851	1911	TAIERI DE CONSERVARE AJUTORAREA REG NATURALE INGRIJIREA SEMINTISULUI	229	
				MO	1	160	2	907	927		111	
				FA	1	160	2	658	678		81	
				MO	3	120	2	2546	2621		262	
				BR	3	120	2	2559	2664		240	
2	12.42	0.8	7			160	2	8521	8801		923	10
Compozitie tel 5BR 3MO 2FA												
Semintis natural 5BR 4FA 1MO / 5 ani 0.3S mixt												
102 C				BR	9	120	2	1144	1194	TAIERI DE CONSERVARE AJUTORAREA REG NATURALE INGRIJIREA SEMINTISULUI	96	
				FA	1	120	2	93	98		13	
2	1.93	0.8	6			120	2	1237	1292		109	8
Compozitie tel 9BR 1FA												
Semintis natural 6BR 4FA /10 ani 0.2S mixt												
103 B				BR	5	140	3	345	360	TAIERI DE CONSERVARE AJUTORAREA REG NATURALE INGRIJIREA SEMINTISULUI	68	
				BR	5	100	3	299	319		3	
2	1.25	0.7	4			140	3	644	679		71	10
Compozitie tel 8BR 1FA 1DT												
Semintis natural 5FA 4BR 1PAM /10 ani 0.3S mixt												
103 E				FA	6	150	3	1824	1869	TAIERI DE CONSERVARE AJUTORAREA REG NATURALE INGRIJIREA SEMINTISULUI	150	
				FA	4	110	3	1082	1142		103	
2	6.40	0.8	5			150	3	2906	3011		253	8
Compozitie tel 9FA 1DT												
Semintis natural 10FA /10 ani 0.2S mixt												
104 B				FA	4	150	3	3214	3289	TAIERI DE CONSERVARE AJUTORAREA REG NATURALE INGRIJIREA SEMINTISULUI	526	
				FA	2	90	3	1278	1378		55	
				BR	2	150	2	2283	2363		236	
				MO	1	110	2	1059	1094		98	
				MO	1	50	2	603	713		7	
2	18.26	0.7	2			150	2	8437	8837		922	10
Compozitie tel 5FA 3BR 2MO												
Semintis natural 5FA 3BR 1MO 1PAM /10 ani 0.3S mixt												
105 C				MO	3	110	2	3312	3437	TAIERI DE CONSERVARE AJUTORAREA REG NATURALE INGRIJIREA SEMINTISULUI	309	
				BR	4	110	2	4438	4658		419	
				FA	1	150	2	841	866		234	
				FA	2	110	2	1513	1603		144	
2	16.81	0.8	4			110	2	10104	10564		1106	10
Compozitie tel 3BR 3FA 3MO 1PAM												
Semintis natural 6FA 3BR 1PAM /10 ani 0.3S mixt												
106 B				FA	4	150	3	1150	1180	TAIERI DE CONSERVARE AJUTORAREA REG NATURALE INGRIJIREA SEMINTISULUI	177	
				BR	2	150	2	832	862		129	
				FA	2	110	3	513	543		43	
				BR	2	110	2	762	802		72	
2	6.93	0.7	1			150	2	3257	3387		421	12
Compozitie tel 5FA 4BR 1DT												
Semintis natural 6FA 3BR 1PAM /10 ani 0.4S mixt												

U.A./ Tip func.	Supr. elm.	CNS	Dist. col.	Elm. arb.	PRP	Varsta	CLP	Volum	Volum+ 5XCR	Lucrari propuse in deceniul I	Volum de recoltat	% Extr.
	Ha		Hm			Ani		Mc	Mc			
107 A				FA	2	140	2	1010	1035	TAIERI DE CONSERVARE AJUTORAREA REG NATURALE INGRIJIREA SEMINTISULUI	155	
				BR	3	140	2	2064	2139		321	
				FA	2	90	2	867	937		66	
				MO	3	120	2	1900	1960		216	
2	10.98	0.7	1			140	2	5841	6071		758	12
Compozitie tel 3FA 3BR 3MO 1DT												
Semintis natural 6FA 3BR 1PAM /10 ani 0.4S mixt												
109 A				MO	7	115	3	5020	5190	AJUTORAREA REG NATURALE INGRIJIREA SEMINTISULUI	467	
				BR	2	115	3	1362	1427		114	
				FA	1	115	3	497	522		21	
2	11.84	0.8	3			115	3	6879	7139		602	8
Compozitie tel 6MO 2BR 2FA												
Semintis natural 8FA 2MO /10 ani 0.2S mixt												
109 B				FA	7	120	3	2362	2472	TAIERI DE CONSERVARE AJUTORAREA REG NATURALE INGRIJIREA SEMINTISULUI	272	
				FA	2	60	3	391	456		5	
				BR	1	110	3	455	480		10	
2	7.98	0.8	2			120	3	3208	3408		287	8
Compozitie tel 8FA 1BR 1DT												
Semintis natural 10FA /10 ani 0.2S mixt												
110 C				FA	6	150	3	1423	1458	TAIERI DE CONSERVARE AJUTORAREA REG NATURALE INGRIJIREA SEMINTISULUI	146	
				FA	3	100	3	592	632		32	
				BR	1	130	3	333	348		28	
2	5.29	0.8	6			150	3	2348	2438		206	8
Compozitie tel 8FA 1BR 1DT												
Semintis natural 10FA /10 ani 0.2S mixt												
111				FA	3	140	3	3351	3436	TAIERI DE CONSERVARE AJUTORAREA REG NATURALE INGRIJIREA SEMINTISULUI	378	
				BR	3	140	3	4691	4866		535	
				FA	3	100	3	2978	3178		127	
				BR	1	100	3	1415	1500		60	
2	24.82	0.8	3			140	3	12435	12980		1100	8
Compozitie tel 5FA 4BR 1DT												
Semintis natural 5FA 5BR /10 ani 0.2S mixt												
115				FA	6	140	3	6658	6823	TAIERI DE CONSERVARE AJUTORAREA REG NATURALE	751	
				CA	2	105	3	1378	1438		58	
				FA	2	90	3	1869	2019		61	
2	23.36	0.8	7			140	3	9905	10280		870	8
Compozitie tel 9FA 1DT												
118 B				FA	3	140	2	6009	6189	TAIERI DE CONSERVARE AJUTORAREA REG NATURALE INGRIJIREA SEMINTISULUI	619	
				BR	2	140	2	5462	5692		569	
				FA	2	110	2	3596	3826		268	
				BR	2	110	2	5007	5257		368	
				MO	1	110	2	2413	2503		150	
2	45.52	0.7	3			140	2	22487	23467		1974	8
Compozitie tel 4FA 4BR 2MO												
Semintis natural 6FA 3BR 1PAM / 5 ani 0.2S mixt												
119 A				FA	3	170	3	2385	2430	TAIERI DE CONSERVARE AJUTORAREA REG NATURALE INGRIJIREA SEMINTISULUI	292	
				FA	4	140	3	2849	2919		292	
				BR	1	120	2	995	1040		52	
				FA	2	80	3	1133	1238		12	
2	17.16	0.7	1			140	3	7362	7627		648	8
Compozitie tel 8FA 1BR 1DT												
Semintis natural 6FA 3BR 1PAM /10 ani 0.2S mixt												
120 B				FA	3	140	2	2174	2239	TAIERI DE CONSERVARE AJUTORAREA REG NATURALE INGRIJIREA SEMINTISULUI	291	
				BR	3	140	2	3096	3211		417	
				FA	3	100	2	1943	2083		125	
				BR	1	100	2	906	956		57	
2	16.47	0.7	4			140	2	8119	8489		890	10
Compozitie tel 5FA 4BR 1DT												
Semintis natural 7FA 2BR 1PAM /10 ani 0.3S mixt												
121 F				PI	9	120	2	275	290	TAIERI DE CONSERVARE AJUTORAREA REG NATURALE INGRIJIREA SEMINTISULUI	26	
				DR	1	120	2	39	39		1	
2	0.78	0.7	3			120	2	314	329		27	8
Compozitie tel 4BR 2MO 3PI 1FA												
Semintis natural 10FA /10 ani 0.1S mixt												

U.A./ Tip func.	Supr. elm.	CNS	Dist. col.	Elm. arb.	PRP	Varsta	CLP	Volum	Volum+ 5XCR	Lucrari propuse in deceniul I	Volum de recoltat	% Extr.
	Ha		Hm			Ani		Mc	Mc			
123 A				FA	5	120	3	794	834	TAIERI DE CONSERVARE AJUTORAREA REG NATURALE INGRIJIREA SEMINTISULUI	108	
				BR	1	120	3	227	237		26	
				FA	4	80	3	528	578		6	
2	4.29	0.7	2			120	3	1549	1649		140	8
Compozitie tel 8FA 1BR 1DT												
Semintis natural 5BR 4FA 1PAM /10 ani 0.2S mixt												
124 A				FA	3	150	3	404	414	TAIERI DE CONSERVARE AJUTORAREA REG NATURALE INGRIJIREA SEMINTISULUI	99	
				FA	7	120	3	842	882		62	
2	3.06	0.7	3			120	3	1246	1296		161	12
Compozitie tel 8FA 1BR 1DT												
Semintis natural 6FA 3BR 1PAM /10 ani 0.4S mixt												
124 D				FA	2	150	2	588	603	TAIERI DE CONSERVARE AJUTORAREA REG NATURALE INGRIJIREA SEMINTISULUI	151	
				FA	7	120	2	1944	2039		204	
				FA	1	70	2	220	245		5	
2	6.68	0.7	2			120	2	2752	2887		360	12
Compozitie tel 8FA 1BR 1DT												
Semintis natural 6FA 3BR 1PAM / 5 ani 0.4S mixt												
124 E				PI	7	130	3	2437	2537	TAIERI DE CONSERVARE AJUTORAREA REG NATURALE INGRIJIREA SEMINTISULUI	254	
				MO	2	120	2	1045	1080		86	
				BR	1	120	2	522	547		11	
2	8.29	0.8	3			130	3	4004	4164		351	8
Compozitie tel 3FA 3BR 3PI 1MO												
Semintis natural 10FA / 5 ani 0.1S intim												
126 A				FA	4	160	3	1829	1874	TAIERI DE CONSERVARE AJUTORAREA REG NATURALE INGRIJIREA SEMINTISULUI	225	
				FA	3	100	3	1293	1373		124	
				CA	2	100	3	571	601		48	
				GO	1	160	3	396	406		49	
2	11.65	0.7	3			160	3	4089	4254		446	10
Compozitie tel 8FA 1GO 1DT												
Semintis natural 9FA 1PAM /10 ani 0.3S mixt												
128 A				BR	9	115	2	2206	2306	TAIERI DE CONSERVARE AJUTORAREA REG NATURALE INGRIJIREA SEMINTISULUI	208	
				MO	1	115	2	244	254		8	
2	4.07	0.7	4			115	2	2450	2560		216	8
Compozitie tel 8BR 1MO 1DT												
Semintis natural 6BR 4FA / 5 ani 0.2S mixt												
130 B				FA	7	120	2	1722	1812	TAIERI DE CONSERVARE AJUTORAREA REG NATURALE INGRIJIREA SEMINTISULUI	145	
				BR	1	120	2	357	372		37	
				FA	2	90	2	414	449		36	
2	5.17	0.8	3			120	2	2493	2633		218	8
Compozitie tel 8FA 1BR 1DT												
Semintis natural 10FA / 5 ani 0.2S mixt												
137 C				MO	3	130	3	940	965	TAIERI DE CONSERVARE AJUTORAREA REG NATURALE INGRIJIREA SEMINTISULUI	77	
				BR	3	150	3	979	1014		152	
				FA	4	130	3	889	919		74	
2	5.66	0.7	4			130	3	2808	2898		303	10
Compozitie tel 4FA 3BR 3MO												
Semintis natural 8FA 2BR /10 ani 0.3S mixt												
138 B				MO	3	130	2	4861	5001	TAIERI DE CONSERVARE AJUTORAREA REG NATURALE INGRIJIREA SEMINTISULUI	650	
				BR	2	130	2	3232	3372		472	
				MO	2	70	2	2726	2991		60	
				BR	2	70	2	2698	2953		59	
				PI	1	120	2	1180	1235		74	
2	28.1	0.7	2			130	2	14697	15552		1315	8
Compozitie tel 5BR 3MO 2FA												
Semintis natural 8FA 2BR /10 ani 0.2S mixt												
139 B				SC	9	50	4	707	717	TAIERI DE CONSERVARE AJUTORAREA REG NATURALE INGRIJIREA SEMINTISULUI	717	
				ANN	1	50	3	125	130		130	
2	5.44	0.8	2			50	4	832	847		847	100
Compozitie tel 10SC												
Total	**832.20**							**378261**	**393696**		**44942**	

13.1.2.1. Recapitulaţia lucrărilor de conservare

Specia	Suprafata	Volum actual	Volum la mij. dec.	Volum de extras	
	ha	m^3	m^3	%	m^3
FA	507.73	206668	214693	11	24140
BR	256.83	147524	153909	11	16213
MO	53.79	30840	32105	9	2881
PI	26.5	9705	10185	10	990
PAM	3.52	671	691	14	95
CA	8.09	2271	2376	6	133
GO	4.70	1621	1666	13	214
DR	0.08	39	39	3	1
DT	9.48	2037	2117	41	871
DM	0.54	125	130	100	130
TOTAL	**871.26**	**401501**	**417911**	**11**	**45668**

13.2. Planul decenal al lucrărilor de îngrijire şi conducere a arboretelor

13.2.1. Planul decenal al lucrărilor de îngrijire a arboretelor

Drum	RĂRITURI									CURĂŢIRI								DEGAJĂRI			IGIENĂ		Total vol. de extras
	UA	Supra-fata	Var-sta	CNS	Volum actual	Crest.	Nr. în. dec	SPR par-curs	Vol. de extras	UA	Supra-fata	Var-sta	CNS	Volum actual	Nr. în.	SPR par-curs	Vol. de extras	UA	Supra-fata	Var-sta	Supra-fata	Vol. de extras	
		Ha	Ani		Mc	Mc		Ha	Mc		Ha	Ani		Mc		Ha	Mc		Ha	Ani	Ha	Mc	Mc
DE001	12 A	3.95	30	1.0	1138	69	1	3.95	176	12 B	22.33	15	0.8	1028	1	17.86	122	12 B	4.47	15	531.58	4631	4929
	12 C	31.22	45	1.0	13924	453	1	31.22	1618	13 A	14.39	15	0.9	619	1	14.39	92	13 D	3.73	5	-	-	1710
	13 B	13.30	40	0.9	3165	168	1	13.30	401	14 B	13.88	15	0.9	167	1	8.33	15	14 B	5.55	15	-	-	416
	13 C	6.28	45	0.9	2110	81	1	6.28	248	14 F	2.03	15	1.0	131	1	2.03	20	19 A	2.15	15	-	-	268
	14 C	14.69	25	1.0	1646	197	1	14.69	392	19 A	21.48	15	0.8	472	1	19.33	64	21 E	0.55	15	-	-	456
	15 B	0.50	45	0.9	254	8	1	0.50	29	21 E	2.75	15	0.9	91	1	2.20	11	51 A	18.95	10	-	-	40
	18 B	12.71	50	0.9	3304	122	1	12.71	470	34 E	5.68	15	0.9	233	1	5.68	34	52 E	0.54	10	-	-	504
	20 A	31.82	25	0.9	3182	296	1	31.82	699	43 G	21.14	15	0.9	846	1	21.14	126	80 C	7.98	15	-	-	825
	21 B	9.58	20	0.9	920	65	1	9.58	161	80 C	15.96	15	0.8	192	1	7.98	14	82 C	1.42	5	-	-	175
	21 C	0.50	25	0.9	89	7	1	0.50	19	84 A	19.09	15	0.8	515	1	15.27	62	84 A	3.82	15	-	-	81
	26 D	2.84	50	0.9	741	33	1	2.84	107	100 F	2.28	20	1.0	108	1	2.28	16	107 E	0.53	5	-	-	123
	26 H	3.55	50	0.9	909	41	1	3.55	132	-	-	-	-	-	-	-	-	108 D	2.01	5	-	-	132
	30 B	0.79	25	0.9	61	9	1	0.79	14	-	-	-	-	-	-	-	-	-	-	-	-	-	14
	31 B	25.28	45	0.9	6674	310	1	25.28	820	-	-	-	-	-	-	-	-	-	-	-	-	-	820
	31 C	27.36	45	0.9	7551	337	1	27.36	922	-	-	-	-	-	-	-	-	-	-	-	-	-	922
	32 A	17.50	60	0.9	6091	177	1	17.50	558	-	-	-	-	-	-	-	-	-	-	-	-	-	558
	33 A	26.54	50	0.9	10749	369	1	26.54	1132	-	-	-	-	-	-	-	-	-	-	-	-	-	1132
	34 D	6.44	25	0.9	702	63	1	6.44	152	-	-	-	-	-	-	-	-	-	-	-	-	-	152
	34 F	4.13	50	0.9	1342	51	1	4.13	143	-	-	-	-	-	-	-	-	-	-	-	-	-	143
	35 A	46.52	50	0.9	16422	633	1	46.52	1762	-	-	-	-	-	-	-	-	-	-	-	-	-	1762
	36 A	21.25	45	0.9	7289	302	1	21.25	878	-	-	-	-	-	-	-	-	-	-	-	-	-	878
	37 A	34.68	50	0.9	11895	447	1	34.68	1269	-	-	-	-	-	-	-	-	-	-	-	-	-	1269
	38 B	1.19	45	0.9	485	18	1	1.19	54	-	-	-	-	-	-	-	-	-	-	-	-	-	54
	39 C	3.98	20	1.0	446	41	1	3.98	96	-	-	-	-	-	-	-	-	-	-	-	-	-	96
	40 A	1.26	40	0.9	454	19	1	1.26	52	-	-	-	-	-	-	-	-	-	-	-	-	-	52
	41 B	16.25	55	0.9	6924	216	1	16.25	718	-	-	-	-	-	-	-	-	-	-	-	-	-	718
	41 D	2.23	45	0.9	784	24	1	2.23	89	-	-	-	-	-	-	-	-	-	-	-	-	-	89
	41 G	1.45	55	1.0	680	19	1	1.45	68	-	-	-	-	-	-	-	-	-	-	-	-	-	68
	42 C	2.01	50	0.9	778	25	1	2.01	81	-	-	-	-	-	-	-	-	-	-	-	-	-	81
	42 E	20.97	25	0.9	2873	189	1	20.97	571	-	-	-	-	-	-	-	-	-	-	-	-	-	571
	43 E	1.06	45	0.9	386	17	1	1.06	44	-	-	-	-	-	-	-	-	-	-	-	-	-	44
	44 A	10.83	25	1.0	1765	121	1	10.83	355	-	-	-	-	-	-	-	-	-	-	-	-	-	355
	44 B	39.59	50	0.9	14609	452	1	39.59	1515	-	-	-	-	-	-	-	-	-	-	-	-	-	1515
	44 C	1.83	45	0.9	690	27	1	1.83	81	-	-	-	-	-	-	-	-	-	-	-	-	-	81
	44 D	0.29	45	0.9	88	3	1	0.29	7	-	-	-	-	-	-	-	-	-	-	-	-	-	7
	46 B	10.71	55	0.9	5375	142	1	10.71	547	-	-	-	-	-	-	-	-	-	-	-	-	-	547
	46 C	0.77	45	0.9	316	12	1	0.77	34	-	-	-	-	-	-	-	-	-	-	-	-	-	34
	46 E	1.01	40	0.9	351	14	1	1.01	41	-	-	-	-	-	-	-	-	-	-	-	-	-	41
	47 A	45.65	50	0.9	16298	612	1	45.65	1740	-	-	-	-	-	-	-	-	-	-	-	-	-	1740
	47 B	4.72	45	0.9	1676	73	1	4.72	203	-	-	-	-	-	-	-	-	-	-	-	-	-	203
	48 A	44.63	45	0.9	10710	486	1	44.63	1314	-	-	-	-	-	-	-	-	-	-	-	-	-	1314
	51 B	11.13	30	0.9	1447	110	1	11.13	240	-	-	-	-	-	-	-	-	-	-	-	-	-	240
	52 C	0.70	40	0.9	192	8	1	0.70	23	-	-	-	-	-	-	-	-	-	-	-	-	-	23

Drum	RĂRITURI									CURĂŢIRI								DEGAJĂRI			IGIENĂ		Total vol. de extras
	UA	Supra-fata	Var-sta	CNS	Volum actual	Crest.	Nr. în. dec	SPR par-curs	Vol. de extras	UA	Supra-fata	Var-sta	CNS	Volum actual	Nr. în.	SPR par-curs	Vol. de extras	UA	Supra-fata	Var-sta	Supra-fata	Vol. de extras	
		Ha	Ani		Mc	Mc		Ha	Mc		Ha	Ani		Mc		Ha	Mc		Ha	Ani	Ha	Mc	Mc
DE001	57 B	0.71	35	0.9	143	8	1	0.71	21	-	-	-	-	-	-	-	-	-	-	-	-	-	21
	57 C	0.95	35	0.9	231	11	1	0.95	28	-	-	-	-	-	-	-	-	-	-	-	-	-	28
	58 B	0.52	45	1.0	196	9	1	0.52	23	-	-	-	-	-	-	-	-	-	-	-	-	-	23
	61 B	0.71	40	0.9	228	11	1	0.71	27	-	-	-	-	-	-	-	-	-	-	-	-	-	27
	61 C	2.21	60	0.9	1123	30	1	2.21	101	-	-	-	-	-	-	-	-	-	-	-	-	-	101
	62 A	10.54	65	0.9	4006	107	1	10.54	362	-	-	-	-	-	-	-	-	-	-	-	-	-	362
	62 B	17.02	40	0.9	4153	204	1	17.02	517	-	-	-	-	-	-	-	-	-	-	-	-	-	517
	63 A	41.97	40	0.9	15865	575	1	41.97	1870	-	-	-	-	-	-	-	-	-	-	-	-	-	1870
	63 B	16.29	40	0.9	5360	209	1	16.29	637	-	-	-	-	-	-	-	-	-	-	-	-	-	637
	64 A	21.16	50	0.9	8781	290	1	21.16	918	-	-	-	-	-	-	-	-	-	-	-	-	-	918
	64 B	41.84	40	0.9	12259	552	1	41.84	1500	-	-	-	-	-	-	-	-	-	-	-	-	-	1500
	67 B	28.44	50	0.9	8020	271	1	28.44	842	-	-	-	-	-	-	-	-	-	-	-	-	-	842
	67 C	9.46	40	0.9	2536	111	1	9.46	307	-	-	-	-	-	-	-	-	-	-	-	-	-	307
	68 A	16.55	50	0.9	6271	197	1	16.55	651	-	-	-	-	-	-	-	-	-	-	-	-	-	651
	68 B	12.42	45	0.9	3988	158	1	12.42	477	-	-	-	-	-	-	-	-	-	-	-	-	-	477
	69 A	37.63	40	0.9	11364	482	1	37.63	1376	-	-	-	-	-	-	-	-	-	-	-	-	-	1376
	71 D	0.49	35	0.9	117	6	1	0.49	15	-	-	-	-	-	-	-	-	-	-	-	-	-	15
	72 A	44.67	55	0.9	20102	562	1	44.67	2059	-	-	-	-	-	-	-	-	-	-	-	-	-	2059
	72 C	2.18	25	0.9	365	28	1	2.18	72	-	-	-	-	-	-	-	-	-	-	-	-	-	72
	73 A	42.09	55	0.9	22266	573	1	42.09	2257	-	-	-	-	-	-	-	-	-	-	-	-	-	2257
	73 B	18.16	50	0.9	8934	221	1	18.16	901	-	-	-	-	-	-	-	-	-	-	-	-	-	901
	74 A	29.82	55	0.9	13300	397	1	29.82	1375	-	-	-	-	-	-	-	-	-	-	-	-	-	1375
	75 A	25.12	50	0.9	12861	350	1	25.12	1313	-	-	-	-	-	-	-	-	-	-	-	-	-	1313
	75 B	47.02	50	1.0	19843	673	1	47.02	2087	-	-	-	-	-	-	-	-	-	-	-	-	-	2087
	76 A	37.69	35	0.9	8518	430	1	37.69	1277	-	-	-	-	-	-	-	-	-	-	-	-	-	1277
	76 C	33.57	55	0.9	13696	422	1	33.57	1420	-	-	-	-	-	-	-	-	-	-	-	-	-	1420
	77 A	28.60	35	0.9	6177	320	1	28.60	933	-	-	-	-	-	-	-	-	-	-	-	-	-	933
	78	49.15	60	0.9	28360	566	1	49.15	2492	-	-	-	-	-	-	-	-	-	-	-	-	-	2492
	79 A	6.89	50	1.0	3017	98	1	6.89	311	-	-	-	-	-	-	-	-	-	-	-	-	-	311
	79 B	5.72	30	1.0	1194	75	1	5.72	188	-	-	-	-	-	-	-	-	-	-	-	-	-	188
	79 C	9.08	65	0.9	5639	109	1	9.08	490	-	-	-	-	-	-	-	-	-	-	-	-	-	490
	80 B	7.26	65	0.9	4436	84	1	7.26	386	-	-	-	-	-	-	-	-	-	-	-	-	-	386
	82 B	2.01	35	0.9	525	25	1	2.01	77	-	-	-	-	-	-	-	-	-	-	-	-	-	77
	83 C	5.29	25	0.9	630	58	1	5.29	137	-	-	-	-	-	-	-	-	-	-	-	-	-	137
	84 D	4.23	35	0.9	1074	55	1	4.23	160	-	-	-	-	-	-	-	-	-	-	-	-	-	160
	85 C	12.26	35	0.9	2623	153	1	12.26	405	-	-	-	-	-	-	-	-	-	-	-	-	-	405
	86 B	7.33	25	0.9	1400	71	1	7.33	262	-	-	-	-	-	-	-	-	-	-	-	-	-	262
	92 C	1.06	50	0.9	451	13	1	1.06	44	-	-	-	-	-	-	-	-	-	-	-	-	-	44
	94 G	2.00	65	0.9	1250	25	1	2.00	110	-	-	-	-	-	-	-	-	-	-	-	-	-	110
	100 B	0.88	65	0.9	575	11	1	0.88	46	-	-	-	-	-	-	-	-	-	-	-	-	-	46
	100 C	1.73	40	1.0	434	29	1	1.73	57	-	-	-	-	-	-	-	-	-	-	-	-	-	57
	100 D	1.08	40	0.9	251	8	1	1.08	28	-	-	-	-	-	-	-	-	-	-	-	-	-	28
	100 E	0.70	55	0.9	356	10	1	0.70	36	-	-	-	-	-	-	-	-	-	-	-	-	-	36
	100 F	2.28	20	1.0	108	23	1	2.28	30	-	-	-	-	-	-	-	-	-	-	-	-	-	30
	101 E	13.75	40	0.9	3588	167	1	13.75	441	-	-	-	-	-	-	-	-	-	-	-	-	-	441
	107 G	2.40	50	0.9	819	28	1	2.40	87	-	-	-	-	-	-	-	-	-	-	-	-	-	87
	107 H	0.57	50	0.9	232	9	1	0.57	21	-	-	-	-	-	-	-	-	-	-	-	-	-	21
Total drum		**1267.19**	**46**	**0.9**	**435150**	**-**	**-**	**1267.19**	**49149**	**-**	**141.01**	**15**	**0.8**	**4402**	**-**	**116.49**	**576**	**-**	**51.70**	**12**	**531.58**	**4631**	**54356**
DE003	-	-	-	-	-	-	-	-	-	-	-	-	-	-	-	-	-	-	-	-	97.65	877	877
Total drum		**-**	**-**	**-**	**-**	**-**	**-**	**-**	**-**	**-**	**-**	**-**	**-**	**-**	**-**	**-**	**-**	**-**	**-**	**-**	**97.65**	**877**	**877**
DE012	120 C	1.15	60	0.9	719	16	1	1.15	61	-	-	-	-	-	-	-	-	126 B	0.46	10	77.77	665	726
	120 F	0.78	40	0.9	243	13	1	0.78	27	-	-	-	-	-	-	-	-	-	-	-	-	-	27
	121 D	1.89	45	0.9	905	30	1	1.89	100	-	-	-	-	-	-	-	-	-	-	-	-	-	100
	121 H	0.65	25	0.9	129	10	1	0.65	26	-	-	-	-	-	-	-	-	--	-	-	-	-	26
	123 E	8.44	45	0.9	1671	128	1	8.44	230	-	-	-	-	-	-	-	-	-	-	-	-	-	230
	124 H	0.70	45	0.9	316	11	1	0.70	37	-	-	-	-	-	-	-	-	-	-	-	-	-	37
	124 I	0.65	45	0.9	311	10	1	0.65	33	-	-	-	-	-	-	-	-	-	-	-	-	-	33
Total drum		**14.26**	**45**	**0.9**	**4294**	**-**	**-**	**14.26**	**514**	**-**	**-**	**-**	**-**	**-**	**-**	**-**	**-**	**-**	**0.46**	**10**	**77.77**	**665**	**1179**
Total cat. drum		**1281.45**	**46**	**0.9**	**439444**	**-**	**-**	**1281.45**	**49663**	**-**	**141.01**	**15**	**0.8**	**4402**	**-**	**116.49**	**576**	**-**	**52.16**	**12**	**707.00**	**6173**	**56412**
DP001	7	1.17	35	0.9	260	15	1	1.17	32	-	-	-	-	-	-	-	-	-	-	-	-	-	32
Total drum		**1.17**	**35**	**0.9**	**260**	**-**	**-**	**1.17**	**32**	**-**	**-**	**-**	**-**	**-**	**-**	**-**	**-**	**-**	**-**	**-**	**-**	**-**	**32**
DP004	-	-	-	-	-	-	-	-	-	-	-	-	-	-	-	-	-	-	-	-	86.54	740	740
Total drum		**-**	**-**	**-**	**-**	**-**	**-**	**-**	**-**	**-**	**-**	**-**	**-**	**-**	**-**	**-**	**-**	**-**	**-**	**-**	**86.54**	**740**	**740**
Total cat. drum		**1.17**	**35**	**0.9**	**260**	**-**	**-**	**1.17**	**32**	**-**	**-**	**-**	**-**	**-**	**-**	**-**	**-**	**-**	**-**	**-**	**86.54**	**740**	**772**
FE001	44 E	4.51	50	1.0	1660	66	1	4.51	178	-	-	-	-	-	-	-	-	49 D	0.30	10	2.01	17	195
	45 A	45.53	55	0.9	18941	561	1	45.53	1955	-	-	-	-	-	-	-	-	-	-	-	-	-	1955
	49 A	1.88	40	0.9	410	22	1	1.88	50	-	-	-	-	-	-	-	-	-	-	-	-	-	50
	49 F	1.22	50	0.9	333	11	1	1.22	35	-	-	-	-	-	-	-	-	-	-	-	-	-	35
	50 C	1.43	55	0.9	576	17	1	1.43	57	-	-	-	-	-	-	-	-	--	-	-	-	-	57
Total drum		**54.57**	**54**	**0.9**	**21920**	**-**	**-**	**54.57**	**2275**	**-**	**-**	**-**	**-**	**-**	**-**	**-**	**-**	**-**	**0.30**	**10**	**2.01**	**17**	**2292**

Drum	RĂRITURI									CURĂŢIRI								DEGAJĂRI			IGIENĂ		Total vol. de extras
	UA	Supra-fata	Var-sta	CNS	Volum actual	Crest.	Nr. în. dec	SPR par-curs	Vol. de extras	UA	Supra-fata	Var-sta	CNS	Volum actual	Nr. în.	SPR par-curs	Vol. de extras	UA	Supra-fata	Var-sta	Supra-fata	Vol. de extras	
		Ha	Ani		Mc	Mc		Ha	Mc		Ha	Ani		Mc		Ha	Mc		Ha	Ani	Ha	Mc	Mc
FE002	-	-	-	-	-	-	-	-	-	-	-	-	-	-	-	-	-	-	-	-	2.09	18	18
Total drum		-	-	-	-	-	-	-	-	-	-	-	-	-	-	-	-	-	-	-	2.09	18	18
FE003	-	-	-	-	-	-	-	-	-	-	-	-	-	-	-	-	-	-	-	-	55.68	502	502
Total drum		-	-	-	-	-	-	-	-	-	-	-	-	-	-	-	-	-	-	-	55.68	502	502
FE004	113 C	3.39	55	0.9	987	32	1	3.39	134	-	-	-	-	-	-	-	-	118 A	0.76	5	110.64	994	1128
	116 B	2.34	40	0.9	990	38	1	2.34	116	-	-	-	-	-	-	-	-	-	-	-	-	-	116
Total drum		5.73	49	0.9	1977	-	-	5.73	250	-	-	-	-	-	-	-	-	-	0.76	5	110.64	994	1244
Total cat. drum		60.30	53	0.9	23897	-	-	60.30	2525	-	-	-	-	-	-	-	-	-	1.06	6	170.42	1531	4056
Total grupa		1342.92	46	0.9	463601	-	-	1342.92	52220	-	141.01	15	0.8	4402	-	116.49	576	-	53.22	12	963.96	8444	61240
Total general		1342.92	46	0.9	463601	-	-	1342.92	52220	-	141.01	15	0.8	4402	-	116.49	576	-	53.22	12	963.96	8444	61240

13.2.2. Recapitulaţia lucrărilor de îngrijire şi conducere

U.P. / S.U.P.	Specia	Rărituri		Curăţiri		Degajări	Igienă		Total
		ha	m^3	ha	m^3	ha	ha	m^3	m^3
UP	**Posibilitate decenala**	**1342.92**	**52220**	**116.49**	**576**	**53.22**	**963.96**	**8444**	**61240**
	BR	-	20407	-	165	-	-	2729	23301
	CA	-	293	-	-	-	-	129	422
	DM	-	-	-	6	-	-	133	139
	DR	-	259	-	-	-	-	70	329
	DT	-	448	-	7	-	-	163	618
	FA	-	13412	-	245	-	-	3093	16750
	GO	-	-	-	-	-	-	66	66
	MO	-	16424	-	135	-	-	1412	17971
	PAM	-	492	-	18	-	-	73	583
	PI	-	485	-	-	-	-	576	1061
	Posibilitate anuala	**134.29**	**5222**	**11.65**	**58**	**5.32**	**963.96**	**844**	**6124**
A	**Posibilitate decenala**	**1314.16**	**51133**	**116.49**	**576**	**49.03**	**781.86**	**6860**	**58569**
	BR	-	20269	-	165	-	-	2491	22925
	CA	-	227	-	-	-	-	73	300
	DM	-	-	-	6	-	-	41	47
	DR	-	259	-	-	-	-	62	321
	DT	-	416	-	7	-	-	49	472
	FA	-	13095	-	245	-	-	2679	16019
	GO	-	-	-	-	-	-	34	34
	MO	-	15987	-	135	-	-	1124	17246
	PAM	-	492	-	18	-	-	54	564
	PI	-	388	-	-	-	-	253	641
	Posibilitate anuala	**131.41**	**5113**	**11.65**	**58**	**4.90**	**781.86**	**686**	**5857**
E	**Posibilitate decenala**	-	-	-	-	-	-	-	-
	PI	-	-	-	-	-	-	-	-
	Posibilitate anuala	-	-	-	-	-	-	-	-
K	**Posibilitate decenala**	-	-	-	-	-	-	-	-
	BR	-	-	-	-	-	-	-	-
	FA	-	-	-	-	-	-	-	-
	Posibilitate anuala	-	-	-	-	-	-	-	-
M	**Posibilitate decenala**	**28.76**	**1087**	-	-	**4.19**	**182.10**	**1584**	**2671**
	ANN	-	-	-	-	-	-	74	74
	BR	-	138	-	-	-	-	238	376
	CA	-	66	-	-	-	-	56	122
	DM	-	-	-	-	-	-	18	18
	DR	-	-	-	-	-	-	8	8
	DT	-	32	-	-	-	-	115	147
	FA	-	317	-	-	-	-	414	731
	MO	-	437	-	-	-	-	288	725
	PI	-	97	-	-	-	-	323	420
	SC	-	-	-	-	-	-	50	50
	Posibilitate anuala	**2.88**	**109**	-		**0.42**	**182.10**	**158**	**267**

13.3 Planul lucrărilor de regenerare

U.a.		Tipul de staţiune şi tipul de pădure	Compoziţia - ţel Formula de împădurire Compoziţia seminţişului utilizabil	Indice de acoperire	Suprafaţa efectivă (împăduriri, ajutorarea regenerării, îngrijiri)	Suprafaţa efectivă de împădurit:							
						Specii:							
Nr.	Supra-faţa					BR	MO	FA	FR	PAM	AN	GO	LA
	ha				ha	ha	ha	ha	ha	ha	ha	ha	ha
A. Lucrări necesare pentru asigurarea regenerării naturale.													
A.1. Lucrări pentru ajutorarea regenerării naturale.													
A.1.3. Distrugerea şi îndepărtarea păturii vii: 39 A – 3.00 ha; 42 A – 3.00 ha; 137 A – 2.00 ha; 138 A – 2.00 ha. **Total A.1.3. = 10.00 ha**													
A.1.4. Mobilizarea solului: 14 A – 1.84 ha; 14 E – 0.42 ha; 14 H – 0.19 ha; 15 A – 2.74 ha; 18 A – 0.18 ha; 20 C – 1.12 ha; 20 D – 0.37 ha; 21 A – 0.64 ha; 21 D – 0.41 ha; 25 A – 0.64 ha; 25 B – 1.03 ha; 25 C – 0.51 ha; 25 D – 1.72 ha; 26 E – 0.92 ha; 26 F – 0.62 ha; 27 A – 1.24 ha; 27 B – 0.71 ha; 29 A – 1.14 ha; 29 B – 1.48 ha; 30 A – 0.96 ha; 34 B – 1.05 ha; 34 C – 0.33 ha; 35 B – 0.11 ha; 36 B – 0.82 ha; 36 C – 0.09 ha; 37 B – 0.17 ha; 38 A – 1.43 ha; 38 D – 0.82 ha; 39 B – 1.13 ha; 40 B – 3.18 ha; 41 A – 1.26 ha; 41 C – 0.55 ha; 41 F – 0.29 ha; 42 A – 0.84 ha; 42 D – 1.96 ha; 43 C – 0.85 ha; 43 D – 1.67 ha; 46 A – 3.05 ha; 47 C – 0.59 ha; 47 D – 0.98 ha; 49 B – 1.87 ha; 49 C – 0.17 ha; 49 E – 0.26 ha; 50 A – 1.15 ha; 52 A – 0.91 ha; 69 B – 0.62 ha; 69 D – 0.25 ha; 70 – 2.54 ha; 71 A – 0.46 ha; 71 C – 1.23 ha; 72 B – 0.49 ha; 77 B – 0.62 ha; 80 A – 2.07 ha; 80 D – 0.82ha; 81 – 1.87 ha; 82 A – 3.42 ha; 82 F – 1.29 ha; 84 C – 0.47 ha; 84 E – 0.07 ha; 84 F – 0.22 ha; 85 A – 1.45 ha; 85 D – 0.07 ha; 85 E – 1.08 ha; 86 A – 2.34 ha; 86 C – 0.55 ha; 86 D – 0.89 ha; 87 A – 0.37 ha; 87 B – 0.22 ha; 90 – 0.55 ha; 91 B – 0.66 ha; 91 C – 1.02 ha; 91 D – 0.42 ha; 92 A – 2.73 ha; 93 – 2.15 ha; 94 B – 0.82 ha; 94 F – 0.15 ha; 94 I – 0.42 ha; 95 C – 1.62 ha; 95 D – 0.12 ha; 96 E – 0.58 ha; 97 C – 1.60 ha; 101 A – 2.55 ha; 101 B – 0.06 ha; 101 D – 0.30 ha; 102 A – 2.22 ha; 102 B – 1.24 ha; 102 C – 0.19 ha; 102 D – 0.40 ha; 102 E – 0.52 ha; 103 A – 1.91 ha; 103 B – 0.13 ha; 103 D – 0.60 ha; 103 E – 0.64 ha; 104 A – 2.68 ha; 104 B – 1.83 ha; 105 B – 0.44 ha; 105 C – 1.68 ha; 106 A – 1.86 ha; 106 B – 0.69 ha; 107 A – 1.10 ha; 107 B – 0.10 ha; 107 D – 0.06 ha; 109 A – 1.18 ha; 109 B – 0.80 ha; 110 B – 2.90 ha; 110 C – 0.53 ha; 111 – 2.48 ha; 115 – 2.34 ha; 118 B – 4.55 ha; 119 A – 1.72 ha; 119 E – 0.89ha; 120 B – 1.65 ha; 121 E – 0.85ha; 121 F – 0.08 ha; 123 A – 0.43 ha; 123 B – 1.56 ha; 124 A – 0.31 ha; 124 D – 0.67 ha; 124 E – 0.83 ha; 124 L – 0.12 ha; 126 A – 1.17 ha; 128 A – 0.41 ha; 128 B – 1.48 ha; 128 C – 0.23 ha; 128 D – 0.46 ha; 130 B – 0.52ha; 131 B – 0.16 ha; 137 C – 0.57 ha; 138 B – 2.81 ha. **Total A.1.4. = 133.56 ha**													
A.1.6. Extragerea seminţişului şi a tineretului neutilizabil preexistent.: 20 C – 1.12 ha; 39 A – 3.81 ha; 42 A – 3.63 ha, 137 A – 3.67 ha; 138 A – 1.31 ha. **Total A1.6. = 13.54 ha**													
A.1.7. Provocarea drajonării la arboretele de salcâm: 139 B – 0.54 ha. **Total A.1.7. = 0.54 ha**													
Total A.1. = 157.64 ha													
A.2. Lucrări de îngrijire a regenerării naturale.													
A.2.1. Receparea seminţişurilor vătămate: 14 D - 0.04 ha; 14 E - 0.34 ha; 15 A - 1.97 ha; 20 C - 0.81 ha; 25 D - 1.23 ha; 29 B - 0.83 ha; 38 C - 1.04 ha; 38 D – 0.46 ha; 39 A - 1.29 ha; 41 C - 0.40 ha; 43 A - 0.50 ha; 46 A - 0.98 ha; 77 B - 0.30 ha; 80 D - 0.40 ha; 83 A - 1.47 ha; 84 E - 0.01 ha; 86 C - 0.26 ha; 96 B - 0.86 ha; 100 A - 1.77 ha; 101 B - 0.05 ha; 102 D - 0.19 ha; 105 B - 0.25 ha; 107 D - 0.04 ha; 121 C - 0.95 ha; 124 L - 0.01 ha. **Total A.2.1. = 16.46 ha**													
A.2.2. Descopleşirea seminţişurilor: 14 A - 0.92 ha; 14 D - 0.32 ha; 14 E - 1.26 ha; 14 H - 0.48 ha; 15 A - 8.22 ha; 18 A - 0.09 ha; 20 C - 3.93 ha; 20 D - 0.56 ha; 21 A - 1.60 ha; 21 D - 0.41 ha; 25 A - 0.64 ha; 25 B - 1.03 ha; 25 C - 0.26 ha; 25 D - 6.86 ha; 26 E - 1.38 ha; 26 F - 0.62 ha; 27 A - 3.11 ha; 27 B - 0.36 ha; 29 A - 2.86 ha; 29 B - 4.44 ha; 30 A - 1.44 ha; 34 B - 2.11 ha; 34 C - 0.98 ha; 35 B - 0.22 ha; 36 B - 1.63 ha; 36 C - 0.23 ha; 37 B - 0.25 ha; 38 A - 2.86 ha; 38 C - 6.51 ha; 38 D - 2.45 ha; 39 A - 9.21 ha; 39 B - 2.82 ha; 40 B - 4.78 ha; 41 A - 1.89 ha; 41 C - 1.92 ha; 41 F - 0.14 ha; 42 A - 0.84 ha; 42 D - 2.94 ha; 43 A - 2.79 ha; 43 C - 1.69 ha; 43 D - 3.34 ha; 46 A - 9.16 ha; 47 C - 0.59 ha; 47 D - 1.47 ha; 49 B - 2.81 ha; 49 C - 0.25 ha; 49 E - 0.39 ha; 50 A - 0.57 ha; 52 A - 0.45 ha; 69 B - 1.55 ha; 69 D - 0.51 ha; 70 - 5.07 ha; 71 A - 0.92 ha;71 C - 1.85 ha; 72 B - 0.73 ha; 77 B - 1.87 ha; 80 A - 5.19 ha; 80 D - 2.05 ha; 81 - 3.75 ha; 82 A - 6.83 ha; 82 F - 0.64 ha; 83 A - 18.37 ha; 84 C - 0.93 ha; 84 E - 0.22 ha; 84 F - 0.11 ha; 85 A - 0.73 ha; 85 D - 0.16 ha; 85 E - 0.54 ha; 86 A - 2.34 ha; 86 C - 1.65 ha; 86 D - 0.44 ha; 87 A - 0.37 ha; 87 B - 0.11 ha; 90 - 0.55 ha; 91 B - 0.33 ha; 91 C - 1.02 ha; 91 D - 0.21 ha; 92 A - 4.09 ha; 93 - 3.23 ha; 94 B - 0.82 ha; 94 I - 0.63 ha; 95 C - 0.81 ha; 96 B - 10.71 ha; 96 E - 0.58 ha; 97 C - 0.80 ha; 100 A - 14.75 ha; 101 A - 5.09 ha; 101 B - 0.22 ha; 101 D - 0.15 ha; 102 A - 4.45 ha; 102 B - 1.86 ha; 102 C - 0.19 ha; 102 D - 1.21 ha; 102 E - 1.56 ha; 103 A - 0.96 ha; 103 B - 0.19 ha; 103 D - 2.11 ha; 103 E - 0.64 ha; 104 A - 8.03 ha; 104 B - 2.74 ha; 105 B - 1.31 ha; 105 C - 2.52 ha; 106 A - 1.86 ha; 106 B - 1.39 ha; 107 A - 2.20 ha; 107 B - 0.15 ha; 107 D - 0.18 ha; 109 A - 1.18 ha; 109 B - 0.80 ha; 110 B - 2.90 ha; 110 C - 0.53 ha; 111 - 2.48 ha; 118 B - 4.55 ha; 119 A - 1.72 ha; 119 E - 2.22 ha; 120 B - 2.47 ha; 121 C - 6.82 ha; 121 E - 0.42 ha; 121 F - 0.04 ha; 123 A - 0.43 ha; 123 B - 0.78 ha; 124 A - 0.61 ha; 124 D - 1.34 ha; 124 E - 0.41 ha; 124 L - 0.18 ha; 126 A - 1.75 ha; 128 A - 0.41 ha; 128 B - 0.74 ha; 128 C - 0.12 ha; 128 D - 1.16 ha; 130 B - 0.52 ha; 131 B - 0.32 ha; 137 C - 0.85 ha;138 B - 2.81 ha. **Total A.2.2. = 279.11 ha**													
Total A.2. = 295.57 ha													
Total A: 453.21 ha													
B. Lucrări de regenerare.													
B. 1 Împăduriri în terenuri goale din fondul forestier.													
B.1.3. Împăduriri în terenuri dezgolite prin calamităţi naturale.													
96 G	1.72	3.3.3.3 221.1	- 8MO1AN1FR -	-	1.72	-	1.38	-	0.17	-	0.17	-	-
107 F	0.68	2.3.2.2 114.1	- 8MO2LA -	-	0.68	-	0.54	-	-	-	-	-	0.14
Total B.1.3.	**2.40**	-	-	-	**2.40**	-	**1.92**	-	**0.17**	-	**0.17**	-	**0.14**

U.a.		Tipul de staţiune şi tipul de pădure	Compoziţia - ţel Formula de împădurire Compoziţia seminţişului utilizabil	Indice de acoperire	Suprafaţa efectivă (împăduriri, ajutorarea regenerării, îngrijiri)	Suprafaţa efectivă de împădurit:							
						Specii:							
Nr.	Supra-faţa					BR	MO	FA	FR	PAM	AN	GO	LA
	ha				ha	ha	ha	ha	ha	ha	ha	ha	ha
B.1.4. Împăduriri în terenuri parcurse anterior cu tăieri rase, neregenerate.													
94 A	3.71	3.3.3.3 221.1	- 5BR3MO1FA1PAM -	-	3.71	1.86	1.11	0.37		0.37	-	-	-
Total B.1.	6.11	-	-	-	6.11	1.86	3.03	0.37	0.17	0.37	0.17	-	0.14
B.2. Împăduriri în suprafeţe parcurse sau prevăzute a fi parcurse cu tăieri de regenerare.													
B.2.3. Împăduriri după tăieri progresive.													
14E	4.21	5.1.5.3 521.1	4GO4FA1BR1DT 8GO2PAM 7FA3GO	0.6	1.26	-	-	-	-	0.25	-	1.01	-
15 A	27.39	5.1.5.3 521.1	5FA3GO1BR1DT 8GO1BR1PAM 7FA1BR1PAM1GO	0.6	8.22	0.82	-	-	-	0.82	-	6.58	-
20 C	11.22	3.3.3.3 221.1	6FA3BR1DT 7BR3PAM 9FA1BR	0.7	2.24	1.57	-	-	-	0.67	-	-	-
25 D	17.16	3.3.3.3 221.1	5BR3FA1MO1DT 6BR3MO1PAM 5BR3FA1MO1PAM	0.8	1.72	1.03	0.52	-	-	0.17	-	-	-
29 B	14.80	3.3.3.3 221.1	6FA3BR1DT 6BR4PAM 7FA3BR	0.6	4.44	2.66	-	-	-	1.78	-	-	-
38 C	16.28	3.3.3.3 221.1	6FA3BR1DT 5BR5PAM 8FA2BR	0.8	1.63	0.82	-	-	-	0.81	-	-	-
39 A	23.03	3.3.3.3 221.1	5FA3BR1MO1DT 5BR5PAM 7FA2BR1MO	0.8	2.30	1.15	-	-	-	1.15	-	-	-
41 C	5.48	3.3.3.3 131.1	6FA3BR1MO 7MO3BR 9FA1BR	0.7	1.10	0.33	0.77	-	-	-	-	-	-
43 A	6.98	3.3.3.3 221.1	5FA4BR1PAM 10BR 6FA1BR3PAM	0.8	0.70	0.70	-	-	-	-	-	-	-
46 A	30.53	3.3.3.3 131.1	5BR3FA1MO1DT 6BR2MO2PAM 5BR4FA1MO	0.6	9.16	5.50	1.83	-	-	1.83	-	-	-
77 B	6.24	3.3.3.3 131.1	5BR3FA1MO1DT 6BR2MO2PAM 6FA3BR1MO	0.6	1.87	1.13	0.37	-	-	0.37	-	-	-
80 D	8.21	3.3.3.3 221.1	6BR3FA1DT 8BR2PAM 5FA4BR1PAM	0.5	2.46	1.97	-	-	-	0.49	-	-	-
83 A	45.93	3.3.3.3 131.1	4BR3FA2MO1PAM 5BR4MO1PAM 4BR3FA2MO1PAM	0.8	4.59	2.29	1.84	-	-	0.46	-	-	-
84 E	0.74	3.3.3.3 221.1	6BR3FA1DT 8BR2PAM 5BR4FA1DT	0.6	0.22	0.18	-	-	-	0.04	-	-	-
86 C	5.51	3.3.3.3 221.1	5BR4FA1DT 8BR2PAM 6FA4BR	0.6	1.65	1.32	-	-	-	0.33	-	-	-
96 B	26.77	3.3.3.3 221.1	5BR4FA1PAM 8BR2PAM 6BR3FA1PAM	0.8	2.68	2.14	-	-	-	0.54	-	-	-
100 A	36.88	3.3.3.3 221.1	5BR4FA1PAM 9BR1PAM 5FA4BR1PAM	0.8	3.69	3.32	-	-	-	0.37	-	-	-
101 B	0.64	3.3.3.3 221.1	6FA4BR 10BR 9FA1BR	0.7	0.13	0.13	-	-	-	-	-	-	-
102 D	4.03	3.3.3.3 221.1	5FA4BR1DT 7BR3PAM 6FA4BR	0.6	1.21	0.85	-	-	-	0.36	-	-	-
105 B	4.36	3.3.3.3 221.1	4BR4FA1MO1DT 7BR2MO1PAM 5FA3BR1MO1PAM	0.6	1.31	0.92	0.26	-	-	0.13	-	-	-

U.a.		Tipul de staţiune şi tipul de pădure	Compoziţia - ţel Formula de împădurire Compoziţia seminţişului utilizabil	Indice de acoperire	Suprafaţa efectivă (împăduriri, ajutorarea regenerării, îngrijiri)	Suprafaţa efectivă de împădurit:							
						Specii:							
Nr.	Supra-faţa					BR	MO	FA	FR	PAM	AN	GO	LA
	ha				ha	ha	ha	ha	ha	ha	ha	ha	ha
107 B	0.97	3.3.1.2 122.2	6MO3BR1DT 4BR4MO2PAM 5BR5MO	0.3	0.29	0.12	0.12	-	-	0.05	-	-	-
107 D	0.59	3.3.3.3 131.1	4FA3BR2MO1DT 6BR3MO1PAM 6FA2BR1MO1PAM	0.6	0.18	0.11	0.05	-	-	0.02	-	-	-
121 C	17.05	3.3.3.3 221.1	5FA4BR1PAM 8BR2PAM 6FA3BR1PAM	0.8	1.71	1.37	-	-	-	0.34	-	-	-
124 L	1.17	3.3.3.3 211.1	7BR2MO1DT 5BR4MO1PAM 8BR2FA	0.3	0.70	0.35	0.28	-	-	0.07	-	-	-
Total B.2.3.	**316.17**	-	-	-	**55.46**	**30.78**	**6.04**	-	-	**11.05**	-	**7.59**	-
B.2.5. Împăduriri după tăieri de conservare.													
14 D	0.79	5.1.5.3 521.1	5FA2GO2PI1PAM 10GO 5FA3PI1GO1PAM	0.8	0.08	-	-	-	-	-	-	0.08	-
38 D	8.16	3.3.3.2 221.2	4BR4FA1MO1DT 8BR2PAM 7FA2MO1BR	0.6	2.45	1.96	-	-	-	-	-	0.49	-
Total B.2.5.	**8.95**	-	-	-	**2.53**	**1.96**	-	-	-	-	-	**0.57**	-
B.2.7. Împăduriri după tăiere rase la molid.													
120 E	0.82	3.3.3.3 221.1	5BR3MO1FA1DT 5BR3MO1FA1FR -	-	0.82	0.41	0.25	0.08	0.08				
Total B.2	**285.92**	-	-	-	**58.81**	**33.15**	**6.29**	**0.08**	**0.08**	**11.05**		**8.16**	
Total B.	**292.03**	-	-	-	**64.92**	**35.01**	**9.32**	**0.45**	**0.25**	**11.42**	**0.17**	**8.16**	**0.14**
C. Completări în arborete ce nu au închis starea de masiv.													
C.1 Completări în arboretele tinere existente.													
12 B	22.33	3.3.3.3 131.1	5FA3BR1MO1DT 6BR2MO2PAM 6FA2BR1MO1PAM	0.8	4.46	2.68	0.89	-	-	0.89	-	-	-
13 D	3.73	3.3.3.2 221.2	7BR2FA1DT 7PAM3FA 9BR1FA	0.8	0.30	-	-	0.09	-	0.21	-	-	-
14 B	13.88	3.3.3.3 131.1	5FA3MO2BR 10BR 6FA3MO1BR	0.9	0.07	0.07	-	-	-	-	-	-	-
19 A	21.48	3.3.3.3 131.1	5FA3BR1MO1DT 6BR1MO3PAM 7FA2BR1MO	0.8	2.15	1.29	0.22	-	-	0.64	-	-	-
80 C	15.96	3.3.3.3 221.1	5BR3FA1MO1DT 8BR1MO1PAM 5BR3FA1MO1PAM	0.8	0.35	0.27	0.04	-	-	0.04	-	-	-
82 C	1.42	2.3.2.2 114.1	8MO1BR1PAM 10MO 7MO2BR1PAM	0.8	0.16		0.16	-	-	-	-	-	-
84 A	19.09	3.3.3.2 134.1	4BR3FA2MO1PAM 3MO3PAM2BR2FA 5BR3FA1MO1PAM	0.8	3.82	0.76	1.15	0.76	-	1.15	-	-	-
107 E	0.53	3.3.1.2 122.2	7BR2FA1PAM 10BR 7BR2FA1PAM	0.8	0.06	0.06	-	-	-	-	-	-	-
118 A	0.76	3.3.3.3 221.1	4BR3MO2FA1PAM 10BR 5MO3BR1FA1PAM	0.8	0.10	0.10	-	-	-	-	-	-	-
Total C.1.	**99.18**	-	-	-	**11.47**	**5.23**	**2.46**	**0.85**	-	**2.93**	-	-	-
C.2. Completări în arboretele nou create (20%).													
Total C.2.	-	-	-	-	**12.97**	**7.00**	**1.86**	**0.09**	**0.05**	**2.28**	**0.03**	**1.63**	**0.03**
Total C.	-	-	-	-	**24.44**	**12.23**	**4.32**	**0.94**	**0.05**	**5.21**	**0.03**	**1.63**	**0.03**

U.a.		Tipul de staţiune şi tipul de pădure	Compoziţia - ţel Formula de împădurire Compoziţia semintişului utilizabil	Indice de acoperire	Suprafaţa efectivă (împăduriri, ajutorarea regenerării, îngrijiri)	Suprafaţa efectivă de împădurit:							
						Specii:							
Nr.	Supra-faţa					BR	MO	FA	FR	PAM	AN	GO	LA
	ha				ha	ha	ha	ha	ha	ha	ha	ha	ha
Total B+C				Ha	89.36	47.24	13.64	1.39	0.30	16.63	0.20	9.79	0.17
				%	100	53	15	2		19		11	
Total puieţi necesari (buc/ha)				-		5000	5000	5000	5000	5000	5000	5000	2500
Total puieţi necesari (mii buc)				446.38		236.20	68.20	6.95	1.50	83.15	1.00	48.95	0.43

D. Îngrijirea culturilor tinere.

D.1.1. Îngrijirea culturilor tinere existente (descopleşiri): 12 B – 4.45 ha; 13 D – 3.73 ha; 14 B – 0.98 ha; 19 A – 2.15 ha; 21 E – 0.40 ha; 80 C – 4.70 ha; 82 C – 2.84 ha; 84 A – 3.82 ha; 107 E – 1.06 ha; 108 D – 4.02 ha; 118 A – 1.52 ha.

Total = 29.67 ha.

D.2 Îngrijirea culturilor tinere nou create.

D.2.1. Revizuiri = 2 x (B1 + C) +1.7 x B2 = 2 x (6.11 + 89.36) + 1.7 x 58.81 = 290.92 ha

D.2.2. Descopleşiri = 9 x (B1 + C) +1.7 x B2* = 9 x (6.11 + 89.36) + 1.7 x 285.92 = 1345.29 ha

Total D.2. = 1636.21 ha

Total D. = 1665.88 ha

Recapitulaţie

A	453.21								
A.1.	157.64								
A.1.3.	10.00								
A.1.4.	133.56								
A.1.6.	13.54								
A.1.7.	0.54								
A.2.	295.57								
A.2.1.	16.46								
A.2.2.	279.11								
B.	64.92	35.01	9.32	0.45	0.25	11.42	0.17	8.16	0.14
B.1.	6.11	1.86	3.03	0.37	0.17	0.37	0.17		0.14
B.1.3.	2.40		1.92		0.17		0.17		0.14
B.1.4.	3.71	1.86	1.11	0.37		0.37			
B.2.	58.81	33.15	6.29	0.08	0.08	11.05		8.16	
B.2.3.	55.46	30.78	6.04			11.05		7.59	
B.2.5.	2.53	1.96						0.57	
B.2.7.	0.82	0.41	0.25	0.08	0.08				
D.	1665.88								
D.1.	29.67								
D.2.	1636.21								
D.2.1.	290.92								
D.2.2.	1345.29								

14. PLANURI PRIVIND INSTALAŢIILE DE TRANSPORT ŞI CONSTRUCŢII FORESTIERE

14.1. Planul instalaţiilor de transport

Construirea de drumuri forestiere în următorul deceniu nu se justifică economic.

14.2. Planul construcţiilor silvice

Nu se propun construcţii silvice. Sunt necesare însă lucrări de modernizare, întreţinere şi reparaţii ale construcţiilor existente.

15. PROGNOZA DEZVOLTĂRII FONDULUI FORESTIER

15.1. Dinamica dezvoltării fondului forestier

Anul amenajării	Denumirea (U.P.)	Suprafaţa			Proporţia speciilor / Clasa de producţie	Vârsta medie (ani) / Consistenţa medie
		Totală	Păduri	Terenuri de împădurit / Alte terenuri din fondul forestier		
		ha				
1	2	3	4	5	6	7
1949	U.P. I. Tazlăul Sărat	3855.70	3810.30	-	45BR 41FA 9MO 5DIV	85
				45.40	2.0 2.4 2.5 2.4	0.64
1962	U.P. I. Tazlăul Sărat	4963.80	4881.70	-	45BR 44FA 8MO 3DIV	88
				82.10	2.0 2.2 2.6 2.3	0.60
1974	S.U.P. A	4038.30	4038.30	129.70	42BR 42FA 9MO 2DR 4DT 1DM	82
				-	2.4 2.9 2.8 2.9 2.8 2.8	0.71
	S.U.P. M	304.30	304.30	2.80	21MO 20BR 12FA 31PI 11DT 5DM	48
				-	2.6 2.3 3.5 2.8 3.7 3.0	0.71
	S.U.P. J	379.40	379.40	36.50	50FA 39BR 6PI 5DT	87
				-	2.8 2.6 3.0 3.3	0.74
	U.P. I. Tazlăul Sărat	4970.70	4722.00	169.00	42FA 42BR 9MO 4DT 2DR 1DM	80
				79.70	2.9 2.4 2.7 3.3 2.9 3.3	0.71
1985	S.U.P. A	4091.40	4091.40	4.20	39FA 38BR 16MO 6DT 1DM	70
				-	2.6 2.3 2.6 2.7 3.0	0.77
	S.U.P. J	327.50	327.50	-	47FA 35BR 14MO 3DT 1DM	83
				-	2.4 2.1 2.6 3.1 3.0	0.79
	S.U.P. M	364.00	364.00	-	36PI 19MO 16BR 14FA 10DT 5DM	49
				-	3.0 2.6 2.3 2.8 2.9 3.0	0.78
	U.P. I. Tazlăul Sărat	4787.10	4782.90	4.20	40FA 36BR 15MO 1DT 6DT 2DM	69
				-	2.4 2.2 2.1 2.2 2.5 2.4	0.77
1995	S.U.P. A	2220.60	2220.60	2.00	41FA 36BR 15MO 1DT 5DT 2DM	78
				-	2.4 2.2 2.1 2.2 2.5 2.4	0.76
	S.U.P. K	208.00	208.00	-	30FA 35BR 20MO 12DR 3DT	94
				-	2.4 2.2 2.0 2.2 2.0	0.75
	S.U.P. M	1941.70	1941.70	6.10	36FA 28BR 15MO 11DR 7DT 3DM	64
				-	2.8 2.5 2.6 2.7 2.8 2.8	0.77
	U.P. I. Tazlăul Sărat	4671.10	4370.30	8.10	38FA 33BR 15MO 6DR 6DT 2DM	73
				292.70	2.5 2.3 2.3 2.5 2.6 2.8	0.76
2005	S.U.P. A	2085.30	2085.30	-	45FA 33BR 15MO 3PI 1GO 2DT 1DM	79
				-	2.4 2.3 2.2 2.5 2.1 2.3 2.8	0.74
	S.U.P. K	55.00	55.00	-	34FA 34BR 29MO 3LA	113
				-	2.0 2.0 2.0 2.0	0.73
	S.U.P. M	1966.80	1966.80	-	40FA 34BR 17MO 5PI 3DT 1PAM	78
				-	2.6 2.6 2.5 2.5 2.6 3.0	0.77
	U.P. I. Tazlăul Sărat	4175.20	4107.10	0.80	40FA 33BR 16MO 1GO 1PAM 4PI 4DT 1DM	79
				67.30	2.5 2.5 2.4 2.1 2.5 2.5 2.4 2.8	0.75

Fondul lemnos total (mii m³)	Creşterea curentă totală (m³)	Posibilitatea anuală		Volum mediu recoltat anual		Terenuri de reîmpădurit			Densitatea reţelei instalaţiilor de transport	Indicele de creştere indicatoare	Sporul productivităţii pădurilor
Volumul mediu la ha	Indicele de creştere curentă	Produse principale (m³) Indicele de recoltare	Produse secundare (m³) Indicele de recoltare	Produse principale	Produse secundare	Total	din care: Cu răşinoase	din care: În arborete de refăcut			
m³	m³/an/ha	m³/an/ha	m³/an/ha	m³/%	m³/%	ha			m/ha	m³/an/ha	%
8	9	10	11	12	13	14	15	16	17	18	19
1500.0	**23000**	**30800**	**4500**	**38500**	**3900**	*	*	*	**7.30**	-	-
395	**6.0**	**8.1**	**1.2**	**125**	**87**						
1732.3	**26700**	**23230**	**4520**	**24510**	**5890**	**750.40**	**505.90**	-	**5.80**	-	-
355	**5.5**	**4.8**	**0.9**	**92**	**130**						
1369.8	18310	23320	1080	*	*	-	-	-	-	4.5	-
339	4.5	5.8	0.3	-	-						
66.3	1080	-	100	-	-	-	-	-	-	-	-
220	3.5	-	0.3	-	-						
139.4	1850	100	130	-	-	-	-	-	-	*	-
367	4.9	0.3	0.3	-	-						
1575.0	**21240**	**23420**	**1310**	**20260**	*	**750.00**	*	*	**33.00**	-	-
335	**4.5**	**5.0**	**0.3**	**87**	-						
1220.8	23447	20890	830	-	-	-	-	-	-	4.5	-
298	5.7	5.1	0.2	-	-						
128.1	1996	360	-	-	-	-	-	-	-	*	-
391	6.1	1.1	-	-	-						
78.9	2263	-	-	-	-	-	-	-	-	-	-
217	6.2	-	-	-	-						
1427.80	**27706**	**21250**	**830**	**20030**	**2200**	**895.0**	**169.70**	-	**44.90**	-	-
299	**5.8**	**4.4**	**0.2**	**94**	**265**						
723.40	13243	12400	-	-	-	-	-	-	-	4.5	-
326	6.0	5.6	-	-	-						
101.40	1322	-	-	-	-	-	-	-	-	-	-
487	6.4	-	-	-	-						
519.50	11924	-	-	-	-	-	-	-	-	-	-
268	6.1	-	-	-	-						
1344.30	**26489**	**12400**	**1810**	**9940**	**1583**	**80.00**	**75.70**	-	**43.70**	-	-
308	**6.1**	**2.8**	**0.4**	**80**	**87**						
571.0	13974	8600	1189	-	-	-	-	-	-	3.7	-
273	6.7	4.1	0.6	-	-						
28.4	292	-	-	-	-	-	-	-	-	-	-
517	5.3	-	-	-	-						
581.60	13154	-	1577	-	-	-	-	-	-	-	-
295	6.7	-	0.8	-	-						
1181.0	**27420**	**8600**	**2766**	**7185**	**3181**	**74.80**	**40.0**	-	**44.10**	-	-
288	**6.7**	**2.1**	**0.7**	**84**	**115**						

Anul amenajării	Denumirea S.U.P. /U.P.	Suprafaţa			Proporţia speciilor / Clasa de producţie	Vârsta medie (ani)
		Totală	Păduri	Terenuri de împădurit / Alte terenuri din fondul forestier		Consistenţa medie
		ha				
1	2	3	4	5	6	7
2015	S.U.P. A	2193.75	2193.75	0.46	47FA 27BR 15MO 3PI 1PAM 1GO 1CA 4DT 1DM	81
				-	2.2 2.1 2.2 2.4 2.3 2.1 3.6 2.3 2.6	0.73
	S.U.P. K	39.04	39.04	-	60BR 40FA	128
				-	2.0 2.0	0.70
	S.U.P. E	1.11	1.11	-	80FA 20BR	148
				-	2.0 2.0	0.60
	S.U.P. M	1831.60	1831.60	1.94	42FA 32BR 15MO 5PI 1PAM 1CA 3DT 1DM	89
				-	2.5 2.3 2.5 2.4 2.2 3.1 2.7 2.8	0.77
	U.P. I. Tazlăul Sărat	**4139.49**	**4065.50**	**2.40**	**45FA 29BR 15MO 4PI 1PAM 1CA 1GO 3DT 1DM**	**85**
				63.59	**2.3 2.2 2.3 2.4 2.3 3.4 2.1 2.5 2.7**	**0.75**
2025	S.U.P. A	2941.88	2941.88	4.39	44FA 34BR 17MO 1PI 1PAM 1CA 1GO 1DT	81
				-	2.2 2.0 2.0 2.0 2.3 2.9 2.7 2.3	0.78
	S.U.P. K	39.06	39.06	-	60FA 40BR	0.80
				-	2.0 2.0	130
	S.U.P. E	5.22	5.22	-	100PI	0.80
				-	3.0	95
	S.U.P. M	1047.25	1047.25	1.72	52FA 26BR 9MO 6PI 2CA 1SC 1ANN 3DT	118
				-	2.7 2.3 2.5 3.1 3.2 4.1 3.1 2.9	0.72
	U.P. I. Tazlăul Sărat	**4101.46**	**4033.41**	**6.11**	**45FA 32BR 15MO 3PI 1PAM 1CA 1GO 1DT 1DM**	**91**
				61.94	**2.3 2.1 2.1 2.7 2.3 3.0 2.9 2.8 2.7**	**0.76**
2035	S.U.P. A	2946.27	2946.27	-	44FA 36BR 15MO 1PI 1PAM 1GO 2DT	76
				-	2.2 2.0 2.0 2.0 2.3 2.7 2.3	0.80
	S.U.P. K	39.06	39.06	-	60FA 40BR	0.82
				-	2.0 2.0	140
	S.U.P. E	5.22	5.22	-	100PI	0.81
				-	3.0	105
	S.U.P. M	1048.97	1048.97	-	52FA 27BR 9MO 5PI 1CA 1SC 1ANN 4DT	128
				-	2.7 2.3 2.5 3.1 3.2 4.1 3.1 2.9	0.74
	U.P. I. Tazlăul Sărat	**4101.46**	**4039.52**	**-**	**45FA 34BR 13MO 2PI 1PAM 1GO 3DT 1DM**	**90**
				61.94	**2.3 2.1 2.1 2.7 2.3 2.9 2.8 2.7**	**0.78**
2045	S.U.P. A	2946.27	2946.27	-	43FA 38BR 13MO 1PAM 1GO 4DT	71
				-	2.1 1.9 1.9 2.2 2.6 2.2	0.82
	S.U.P. K	39.06	39.06	-	60FA 40BR	0.84
				-	1.9 1.9	150
	S.U.P. E	5.22	5.22	-	100PI	0.83
				-	2.9	115
	S.U.P. M	1048.97	1048.97	-	51FA 28BR 9MO 4PI 1SC 1ANN 6DT	123
				-	2.6 2.2 2.4 3.0 4.0 3.0 2.8	0.76
	U.P. I. Tazlăul Sărat	**4101.46**	**4039.52**	**-**	**44FA 36BR 12MO 1PI 1PAM 1GO 4DT 1DM**	**85**
				61.94	**2.2 2.0 2.0 2.6 2.2 2.8 2.7 2.6**	**0.80**

Fondul lemnos total (mii m³)	Creşterea curentă totală (m³)	Posibilitatea anuală		Volum mediu recoltat anual		Terenuri de reîmpădurit			Densitatea reţelei instalaţiilor de transport	Indicele de creştere indicatoare	Sporul productivităţii pădurilor
Volumul mediu la ha	Indicele de creştere curentă	Produse principale (m³) Indicele de recoltare	Produse secundare (m³) Indicele de recoltare	Produse principale	Produse secundare	Total	din care: Cu răşinoase	din care: În arborete de refăcut			
m³	m³/an/ha	m³/an/ha	m³/an/ha	m³/%	m³/%	ha			m/ha	m³/an/ha	%
8	9	10	11	12	13	14	15	16	17	18	19
634.9	15620	9400	2350	-	-	-	-	-	-	3.8	-
289	7.1	4.3	1.1	-	-						
21.0	179	-	-	-	-	-	-	-	-	-	-
539	4.6	-	-	-	-						
0.5	3	-	-	-	-	-	-	-	-	-	-
428	2.7	-	-	-	-						
664.6	12370	-	1502	-	-	-	-	-	-	-	-
363	6.8	-	0.8	-	-						
1321.0	**28172**	**9400**	**3852**	**8977**	**5176**	**107.22**	**85.10**	**3.75**	**40.8**	-	-
325	**6.9**	**2.3**	**0.9**	**96**	**134**						
1090.2	24179	11650	5171	-	-	-	-	-	-	4.7	100
371	8.2	4.0	1.8	-	-						
23.2	195	-	-	-	-	-	-	-	-	-	-
595	5.0	-	-	-	-						
1.7	21	-	-	-	-	-	-	-	-	-	-
316	4.0	-	-	-	-						
441.9	4593	-	109	-	-	-	-	-	-	-	-
422	4.4	-	0.1	-							
1557.07	**28988**	**11650**	**5280**	-	-	**89.36**	**61.05**	**0.82**	**40.8**	-	-
386	**7.2**	**2.9**	**1.3**	-	-						
1104.1	24440	11700	5690	-	-	-	-	-	-	4.9	104
375	8.3	4.0	1.9	-	-						
23.4	188	-	-	-	-	-	-	-	-	-	-
600	4.8	-	-	-	-						
1.7	20	-	-	-	-	-	-	-	-	-	-
320	3.8	-	-	-	-						
445.6	4410	-	120	-	-	-	-	-	-	-	-
425	4.2	-	0.1	-							
1574.8	**29058**	**11700**	**5810**	-	-	-	-	-	**40.8**	-	-
390	**7.2**	**2.9**	**1.4**	-	-						
1119.0	24900	11700	6210	-	-	-	-	-	-	5.2	111
380	8.5	4.0	2.1	-	-						
23.6	185	-	-	-	-	-	-	-	-	-	-
605	4.7	-	-	-	-						
1.7	19	-	-	-	-						
324	3.6	-	-	-	-						
448.5	4670	-	185	-	-	-	-	-	-	-	-
428	4.5	-	0.2	-							
1592.8	**29774**	**11700**	**6395**	-	-	-	-	-	**40.8**	-	-
394	**7.4**	**2.9**	**1.6**	-	-						

Anul amenajării	Denumirea (U.P.)	Suprafaţa			Proporţia speciilor / Clasa de producţie	Vârsta medie (ani) / Consistenţa medie
		Totală	Păduri	Terenuri de împădurit / Alte terenuri din fondul forestier		
		ha				
1	2	3	4	5	6	7
În perspectivă	S.U.P. A	2946.27	2946.27	-	40FA 40BR 9MO 1GO 10DT	60
				-	2.0 1.8 1.8 2.5 2.1	0.85
	S.U.P. K	39.06	39.06	-	60FA 40BR	80
				-	1.8 1.8	0.85
	S.U.P. E	5.22	5.22	-	10PI	100
				-	2.8	0.85
	S.U.P. M	1048.97	1048.97	-	47FA 29BR 11MO 2GO 1AN/ANN 10DT	80
				-	2.5 2.1 2.3 2.7 2.9 2.7	0.85
	U.P. I. Tazlăul Sărat	**4101.46**	**4039.52**	**-**	**43FA 37BR 9MO 1GO 10DT**	**65**
				61.94	**2.1 1.9 1.9 2.7 2.6**	**0.85**

Fondul lemnos total (mii m³)	Creşterea curentă totală (m³)	Posibilitatea anuală		Volum mediu recoltat anual		Terenuri de reîmpădurit			Densitatea reţelei instalaţiilor de transport	Indicele de creştere indicatoare	Sporul productivităţii pădurilor
Volumul mediu la ha	Indicele de creştere curentă	Produse principale (m³) Indicele de recoltare	Produse secundare (m³) Indicele de recoltare	Prouse principale	Produse secundare	Total	din care: Cu răsinoase	din care: În arborete de refăcut			
m³	m³/an/ha	m³/an/ha	m³/an/ha	m³/%	m³/%	ha			m/ha	m³/an/ha	%
8	9	10	11	12	13	14	15	16	17	18	19
1193.2	26350	19760	6590	-	-	-	-	-	-	5.6	119
405	8.9	6.7	2.2	-	-						
25.4	330	-	-	-	-	-	-	-	-	-	-
650	8.4	-	-	-	-						
1.9	25	-	-	-	-	-	-	-	-	-	-
355	4.8	-	-	-	-						
461.5	6100	-	1525	-	-	-	-	-	-	-	-
440	5.8	-	1.5	-	-						
1682.0	**32805**	**19760**	**8115**	-	-	-	-	-	**40.8**	-	-
416	**8.1**	**4.9**	**2.0**	-	-						

15.2. Dinamica structurii arboretelor pe clase de vârstă

Amenajamentul anterior:

- Păduri în producţie:2193.75 ha
- Terenuri de împădurit: 2.40 ha

Amenajamentul actual:

- Păduri în producţie: 2941.88 ha;
- Terenuri de împădurit: 6.11 ha.

1) Situaţia claselor de vârstă la amenajarea anterioară: - S.U.P. A

CR	I (1-20 ani)	II (21-40 ani)	III (41-60 ani)	IV (61-80 ani)	V (81-100 ani)	VI (101-120 ani)	VII (> 120 ani)
0.46 ha	141.32 ha	699.73 ha	175.66 ha	81.40 ha	232.27 ha	263.24 ha	600.13 ha

2) Situaţia claselor de vârstă la amenajarea actuală: - S.U.P. A

CR	I (1-20 ani)	II (21-40 ani)	III (41-60 ani)	IV (61-80 ani)	V (81-100 ani)	VI (101-120 ani)	VII (> 120 ani)
4.39	181.04 ha	417.15 ha	916.76 ha	171.47 ha	45.80 ha	297.78 ha	911.88 ha

3) Clase de vârstă normale: - S.U.P. A

I (1-20 ani)	II (21-40 ani)	III (41-60 ani)	IV (61-80 ani)	V (81-100 ani)	VI (101-120 ani)
491.05 ha	491.05 ha	491.05 ha	491.05 ha	491.05 ha	491.02 ha

PARTEA A III-A

EVIDENŢE DE AMENAJAMENT

16. EVIDENŢE DE CARACTERIZARE A FONDULUI FORESTIER
16.1. EVIDENŢE PRIVIND DESCRIEREA UNITĂŢILOR AMENAJISTICE
16.2. EVIDENŢE PRIVIND MĂRIMEA ŞI STRUCTURA FONDULUI FORESTIER
16.3. EVIDENŢE PRIVIND CONDIŢIILE NATURALE DE VEGETAŢIE
16.4. EVIDENŢE AJUTĂTOARE PENTRU ÎNTOCMIREA PLANURILOR DE REGLEMENTARE A PROCESULUI DE PRODUCŢIE LEMNOASĂ
16.5. EVIDENŢE PRIVIND ACCESIBILITATEA FONDULUI FORESTIER ŞI A POSIBILITĂŢII

16. EVDENŢE DE CARACTERIZARE A FONDULUI FORESTIER

16.1. Evidenţe privind descrierea parcelară

16.1.1. Descriere parcelară

DESCRIERE PARCELARA

DS: Bacau OS: Moinesti UP: 1

DESCRIEREA STATIUNII SI ARBORETULUI

7 1.17 HA GF: 2 - 1C SUP: A TS: 3333 TP: 2211
SOL: 3201 Versant superior ondulat EXPOZITIE: E
INC: 20 G ALTITUDINE: 670 M
LITIERA: continua-subtire TIP FLORA: Asperula-Dentaria
Artificial de prod. sup. relativ-echien
COMP.ACTUALA: 8 PI 2 MO
COMP.TEL: 6PI 3 MO 1 DT
SORT: PI Gros,cherestea,celuloza VARSTA EXPL.: 80 ani
FA Gros si mijl.,cherestea
SEM.UTIL:
SUBARBORET:
DATE COMPL.: Alte date complement.
POL: ERZ:
LUCRARI EXEC.:
LUCRARI PROP.: RARITURI

ELM ARB	PRP	MRE GE	VARSTA ANI	DM CM	HM M	CLP	A MESTEC	ELAGAJ	PROVENIENTA	VITALI	DENS CONS	VOLUM MC/HA	VOLUM MC/UA	CRES MC/HA
PI	8	P	35	24	16	2		.5	NEC	N	0.72	185	216	9.4
MO	2	P	25	14	12	2	M	.4	NEC	N	0.18	38	44	3.0
TOTAL			35			2					0.9	223	260	12.4

DESCRIEREA STATIUNII SI ARBORETULUI

12 A 3.95 HA GF: 2 - 1C SUP: A TS: 3333 TP: 2211
SOL: 3201 Versant superior ondulat EXPOZITIE: NE
INC: 15 G ALTITUDINE: 940 M
LITIERA: continua-subtire TIP FLORA: Asperula-Dentaria
Artificial de prod. sup. echien
COMP.ACTUALA: 10 MO
COMP.TEL: 9MO 1 DT
SORT: MO Gros si f.gros,cherestea VARSTA EXPL.: 110 ani
FA Gros si mijl.,cherestea
SEM.UTIL:
SUBARBORET:
DATE COMPL.: Alte date complement.
POL: ERZ:
LUCRARI EXEC.:
LUCRARI PROP.: RARITURI

ELM ARB	PRP	MRE GE	VARSTA ANI	DM CM	HM M	CLP	A MESTEC	ELAGAJ	PROVENIENTA	VITALI	DENS CONS	VOLUM MC/HA	VOLUM MC/UA	CRES MC/HA
MO	10	P	30	16	15	2		.1	NEC	N	1.00	288	1138	17.4
TOTAL			30			2					1.0	288	1138	17.4

DESCRIEREA STATIUNII SI ARBORETULUI

12 B 22.33 HA GF: 2 - 1C SUP: A TS: 3333 TP: 1311
SOL: 3201 Versant mijlociu ondulat EXPOZITIE: E
INC: 25 G ALTITUDINE: 730 - 890 M
LITIERA: intrerupta-subtire TIP FLORA: Asperula-Dentaria
Natural fundamental prod. sup. relativ-echien
COMP.ACTUALA: 6 FA 2 BR 1 MO 1 PAM
COMP.TEL: 5FA 3 BR 1 MO 1 DT
SORT: FA F.gros,cher. sup.,derulaj VARSTA EXPL.: 120 ani
FA Gros si mijl.,cherestea
SEM.UTIL:
SUBARBORET:
DATE COMPL.: Alte date complement.
POL: ERZ:
LUCRARI EXEC.: 2018-T.produse accidentale
2024-T.progresive(racordare)
LUCRARI PROP.: INGRIJIREA CULTURILOR,COMPL
DEGAJARI CURATIRI

ELM ARB	PRP	MRE GE	VARSTA ANI	DM CM	HM M	CLP	A MESTEC	ELAGAJ	PROVENIENTA	VITALI	DENS CONS	VOLUM MC/HA	VOLUM MC/UA	CRES MC/HA
FA	6	IN	15	6	6	2			RN	N	0.48	22	491	3.1
BR	2	IN	15	6	6	2	M		RN	N	0.16	14	313	0.8
MO	1	IN	15	6	6	2	M		RN	N	0.08	5	112	0.8
PAM	1	IN	15	6	6	2	M		RN	N	0.08	5	112	0.4
TOTAL			15			2					0.8	46	1028	5.1

DESCRIEREA STATIUNII SI ARBORETULUI

12 C 31.22 HA GF: 2 - 1C SUP: A TS: 3333 TP: 1311
SOL: 3201 Versant mijlociu ondulat EXPOZITIE: E
INC: 22 G ALTITUDINE: 800 - 950 M
LITIERA: continua-normala TIP FLORA: Asperula-Dentaria
Natural fundamental prod. sup. relativ-echien
COMP.ACTUALA: 6 MO 3 FA 1 BR
COMP.TEL: 4MO 4 FA 2 BR
SORT: MO Gros si f.gros,cherestea VARSTA EXPL.: 110 ani
FA Gros si mijl.,cherestea
SEM.UTIL:
SUBARBORET:
DATE COMPL.: Alte date complement.
POL: ERZ:
LUCRARI EXEC.: 2018-T.produse accidentale
2020-T.produse accidentale
LUCRARI PROP.: RARITURI

ELM ARB	PRP	MRE GE	VARSTA ANI	DM CM	HM M	CLP	A MESTEC	ELAGAJ	PROVENIENTA	VITALI	DENS CONS	VOLUM MC/HA	VOLUM MC/UA	CRES MC/HA
MO	3	P	45	26	23	2	M	.4	NEC	N	0.30	160	4995	5.2
FA	3	IN	45	16	16	3	M	.5	RN	N	0.30	66	2061	3.0
BR	1	IN	55	30	22	2	M	.4	RN	N	0.10	51	1592	1.6
MO	3	IN	55	28	24	2	M	.4	RN	N	0.30	169	5276	4.7
TOTAL			45			2					1.0	446	13924	14.5

EVIDENŢA LUCRĂRILOR EXECUTATE ÎN CURSUL DECENIULUI

Anul şi nr. act. de punere în valoare	Felul lucrării	Suprafaţa parcursă ha	Specii sau grupe de specii	Materiale rezultate din lucrări de regenerare, îngrijire, igienă sau accidentale		Lucrări de regenerare sau alte lucrări							
				Total	Lemn lucru	Provenienţa materialului/ codul rezervaţiei	Suprafeţe regenerate					Alte lucrări	
							Natural		Artificial				
							Compoziţia seminţişului	Suprafaţa ha	Semănat, kg	Plantat, buc.	Suprafaţa ech., ha	UM	Total

Anul şi nr. act. de punere în valoare	Felul lucrării	Suprafaţa parcursă ha	Specii sau grupe de specii	Materiale rezultate din lucrări de regenerare, îngrijire, igienă sau accidentale		Lucrări de regenerare sau alte lucrări							
				Total	Lemn lucru	Provenienţa materialului/ codul rezervaţiei	Suprafeţe regenerate					Alte lucrări	
							Natural		Artificial				
							Compoziţia seminţişului	Suprafaţa ha	Semănat, kg	Plantat, buc.	Suprafaţa ech., ha	UM	Total

Anul şi nr. act. de punere în valoare	Felul lucrării	Suprafaţa parcursă ha	Specii sau grupe de specii	Materiale rezultate din lucrări de regenerare, îngrijire, igienă sau accidentale		Lucrări de regenerare sau alte lucrări							
				Total	Lemn lucru	Provenienţa materialului/ codul rezervaţiei	Suprafeţe regenerate					Alte lucrări	
							Natural		Artificial				
							Compoziţia seminţişului	Suprafaţa ha	Semănat, kg	Plantat, buc.	Suprafaţa ech., ha	UM	Total

Anul şi nr. act. de punere în valoare	Felul lucrării	Suprafaţa parcursă ha	Specii sau grupe de specii	Materiale rezultate din lucrări de regenerare, îngrijire, igienă sau accidentale		Lucrări de regenerare sau alte lucrări							
				Total	Lemn lucru	Provenienţa materialului/ codul rezervaţiei	Suprafeţe regenerate					Alte lucrări	
							Natural		Artificial				
							Compoziţia seminţişului	Suprafaţa ha	Semănat, kg	Plantat, buc.	Suprafaţa ech., ha	UM	Total

DESCRIERE PARCELARA

DS: Bacau OS: Moinesti UP: 1

DESCRIEREA STATIUNII SI ARBORETULUI

12 D 2.27 HA GF: 2 - 1C SUP: A TS: 3333 TP: 2211
SOL: 3201 Versant ondulat EXPOZITIE: NE
INC: 20 G ALTITUDINE: 850 - 900 M
LITIERA: continua-normala TIP FLORA: Asperula-Dentaria
Artificial de prod. sup. relativ-echien
COMP.ACTUALA: 8 MO 2 BR
COMP.TEL: 7MO 3 BR
SORT: MO Gros si f.gros,cherestea VARSTA EXPL.: 110 ani
FA Gros si mijl.,cherestea
SEM.UTIL:
SUBARBORET:
DATE COMPL.: Alte date complement.
POL: ERZ:
LUCRARI EXEC.: 2019-Rarituri
2020-T.produse accidentale
LUCRARI PROP.: T.IGIENA

ELM ARB	PRP	MRE GE	VARSTA ANI	DM CM	HM M	CLP	A MESTEC	ELAGAJ	PROVENIENTA	VITALI	DENS CONS	VOLUM MC/HA	VOLUM MC/UA	CRES MC/HA
MO	8	P	65	34	25	2		.5	NEC	N	0.64	382	867	9.0
BR	2	IN	55	32	23	2	M	.4	RN	N	0.16	87	197	2.5
TOTAL			65			2					0.8	469	1064	11.5

DESCRIEREA STATIUNII SI ARBORETULUI

12M 0.55 HA GF: SUP: TS: TP:
SOL: framintat EXPOZITIE:
INC: ALTITUDINE: 750 - 825 M
LITIERA: continua-groasa TIP FLORA:
COMP.ACTUALA:
COMP.TEL:
SORT: MO Gros si f.gros,cherestea VARSTA EXPL.:
FA Gros si mijl.,cherestea
SEM.UTIL:
SUBARBORET:
DATE COMPL.: Alte date complement.
POL: ERZ:
LUCRARI EXEC.:
LUCRARI PROP.:

ELM ARB	PRP	MRE GE	VARSTA ANI	DM CM	HM M	CLP	A MESTEC	ELAGAJ	PROVENIENTA	VITALI	DENS CONS	VOLUM MC/HA	VOLUM MC/UA	CRES MC/HA
TOTAL														

DESCRIEREA STATIUNII SI ARBORETULUI

13 A 14.39 HA GF: 2 - 1C SUP: A TS: 3333 TP: 1311
SOL: 3201 Versant mijlociu ondulat EXPOZITIE: NE
INC: 25 G ALTITUDINE: 850 - 1000 M
LITIERA: intrerupta-subtire TIP FLORA: Asperula-Dentaria
Natural fundamental prod. sup. relativ-echien
COMP.ACTUALA: 5 FA 2 MO 2 SAC 1 BR
COMP.TEL: 4FA 3 MO 3 BR
SORT: FA F.gros,cher. sup.,derulaj VARSTA EXPL.: 120 ani
FA Gros si mijl.,cherestea
SEM.UTIL:
SUBARBORET:
DATE COMPL.: Alte date complement.
POL: ERZ:
LUCRARI EXEC.: 2021-T.progresive(racordare)
LUCRARI PROP.: CURATIRI

ELM ARB	PRP	MRE GE	VARSTA ANI	DM CM	HM M	CLP	A MESTEC	ELAGAJ	PROVENIENTA	VITALI	DENS CONS	VOLUM MC/HA	VOLUM MC/UA	CRES MC/HA
FA	5	IN	15	6	6	2			RN	N	0.45	20	288	2.9
MO	2	IN	15	6	6	2	M		RN	N	0.18	12	173	1.7
SAC	2	IN	10	4	4	2	M		RN	N	0.18	3	43	0.4
BR	1	IN	15	6	6	2	M		RN	N	0.09	8	115	0.5
TOTAL			15			2					0.9	43	619	5.5

DESCRIEREA STATIUNII SI ARBORETULUI

13 B 13.30 HA GF: 2 - 1C SUP: A TS: 3333 TP: 2211
SOL: 3201 Versant inferior ondulat EXPOZITIE: NE
INC: 25 G ALTITUDINE: 740 - 860 M
LITIERA: continua-normala TIP FLORA: Asperula-Dentaria
Natural fundamental prod. sup. relativ-echien
COMP.ACTUALA: 7 FA 2 MO 1 BR
COMP.TEL: 5FA 3 BR 2 MO
SORT: FA F.gros,cher. sup.,derulaj VARSTA EXPL.: 120 ani
FA Gros si mijl.,cherestea
SEM.UTIL:
SUBARBORET:
DATE COMPL.: Alte date complement.
POL: ERZ:
LUCRARI EXEC.: 2020-T.produse accidentale
LUCRARI PROP.: RARITURI

ELM ARB	PRP	MRE GE	VARSTA ANI	DM CM	HM M	CLP	A MESTEC	ELAGAJ	PROVENIENTA	VITALI	DENS CONS	VOLUM MC/HA	VOLUM MC/UA	CRES MC/HA
FA	7	IN	40	16	16	2		.5	RN	N	0.63	138	1835	7.9
MO	2	P	40	20	18	2	M	.3	NEC	N	0.18	68	904	3.2
BR	1	IN	40	22	17	2	M	.3	RN	N	0.09	32	426	1.5
TOTAL			40			2					0.9	238	3165	12.6

EVIDENŢA LUCRĂRILOR EXECUTATE ÎN CURSUL DECENIULUI

Anul şi nr. act. de punere în valoare	Felul lucrării	Suprafaţa parcursă ha	Specii sau grupe de specii	Materiale rezultate din lucrări de regenerare, îngrijire, igienă sau accidentale		Lucrări de regenerare sau alte lucrări						
				Total	Lemn lucru	Provenienţa materialului/ codul rezervaţiei	Suprafeţe regenerate					Alte lucrări	
							Natural		Artificial				
							Compoziţia seminţişului	Suprafaţa ha	Semănat, kg	Plantat, buc.	Suprafaţa ech., ha	UM	Total

Anul şi nr. act. de punere în valoare	Felul lucrării	Suprafaţa parcursă ha	Specii sau grupe de specii	Materiale rezultate din lucrări de regenerare, îngrijire, igienă sau accidentale		Lucrări de regenerare sau alte lucrări						
				Total	Lemn lucru	Provenienţa materialului/ codul rezervaţiei	Suprafeţe regenerate					Alte lucrări	
							Natural		Artificial				
							Compoziţia seminţişului	Suprafaţa ha	Semănat, kg	Plantat, buc.	Suprafaţa ech., ha	UM	Total

Anul şi nr. act. de punere în valoare	Felul lucrării	Suprafaţa parcursă ha	Specii sau grupe de specii	Materiale rezultate din lucrări de regenerare, îngrijire, igienă sau accidentale		Lucrări de regenerare sau alte lucrări						
				Total	Lemn lucru	Provenienţa materialului/ codul rezervaţiei	Suprafeţe regenerate					Alte lucrări	
							Natural		Artificial				
							Compoziţia seminţişului	Suprafaţa ha	Semănat, kg	Plantat, buc.	Suprafaţa ech., ha	UM	Total

Anul şi nr. act. de punere în valoare	Felul lucrării	Suprafaţa parcursă ha	Specii sau grupe de specii	Materiale rezultate din lucrări de regenerare, îngrijire, igienă sau accidentale		Lucrări de regenerare sau alte lucrări						
				Total	Lemn lucru	Provenienţa materialului/ codul rezervaţiei	Suprafeţe regenerate					Alte lucrări	
							Natural		Artificial				
							Compoziţia seminţişului	Suprafaţa ha	Semănat, kg	Plantat, buc.	Suprafaţa ech., ha	UM	Total

DESCRIERE PARCELARA

DS: Bacau OS: Moinesti UP: 1

DESCRIEREA STATIUNII SI ARBORETULUI

13 C 6.28 HA GF: 2 - 1C SUP: A TS: 3333 TP: 2211
SOL: 3201 Versant superior ondulat EXPOZITIE: NE
INC: 25 G ALTITUDINE: 880 - 980 M
LITIERA: continua-normala TIP FLORA: Asperula-Dentaria
Artificial de prod. sup. relativ-echien
COMP.ACTUALA: 5 MO 4 FA 1 BR
COMP.TEL: 4FA 3 BR 3 MO
SORT: MO Gros si f.gros,cherestea VARSTA EXPL.: 110 ani
FA Gros si mijl.,cherestea
SEM.UTIL:
SUBARBORET:
DATE COMPL.: Alte date complement.

POL: ERZ:
LUCRARI EXEC.: 2017-Rarituri

LUCRARI PROP.: RARITURI

ELM ARB	PRP	MRE GE	VARSTA ANI	DM CM	HM M	CLP	A MESTEC	EL AGAJ	PROVENIENTA	VITALI	DENS CONS	VOLUM MC/HA	VOLUM MC/UA	CRES MC/HA
MO	5	P	45	24	21	2		.3	NEC	N	0.45	211	1325	7.8
FA	4	IN	45	18	16	3	M	.5	RN	N	0.36	79	496	3.6
BR	1	IN	50	28	22	2	M	.3	RN	N	0.09	46	289	1.5
TOTAL			45			2					0.9	336	2110	12.9

DESCRIEREA STATIUNII SI ARBORETULUI

13 D 3.73 HA GF: 1 - 2A SUP: M TS: 3332 TP: 2212
SOL: 3208 Versant superior ondulat EXPOZITIE: NE
INC: 36 G ALTITUDINE: 900 - 1080 M
LITIERA: lipsa TIP FLORA: Asperula-Dentaria
Artificial de prod. mij. relativ-echien
COMP.ACTUALA: 9 BR 1 FA
COMP.TEL: 7BR 2 FA 1 DT
SORT: MO Gros si f.gros,cherestea VARSTA EXPL.:
FA Gros si mijl.,cherestea
SEM.UTIL:
SUBARBORET:
DATE COMPL.: Roca la suprafata/0.1S Alte date complement.

POL: ERZ:
LUCRARI EXEC.: 2023-Impaduriri(dupa T.de reg)

LUCRARI PROP.: INGRIJIREA CULTURILOR,COMPL DEGAJARI

ELM ARB	PRP	MRE GE	VARSTA ANI	DM CM	HM M	CLP	A MESTEC	EL AGAJ	PROVENIENTA	VITALI	DENS CONS	VOLUM MC/HA	VOLUM MC/UA	CRES MC/HA
BR	9	P	5			3			A220-7	N	0.72			0.8
FA	1	IN	5			3	M		RN	N	0.08			0.1
TOTAL			5			3					0.8			0.9

DESCRIEREA STATIUNII SI ARBORETULUI

14 A 18.39 HA GF: 2 - 1C SUP: A TS: 3333 TP: 1311
SOL: 3112 Versant superior ondulat EXPOZITIE: SE
INC: 29 G ALTITUDINE: 850 - 1100 M
LITIERA: continua-subtire TIP FLORA: Asperula-Dentaria
Natural fundamental prod. sup. relativ-plurien
COMP.ACTUALA: 4 BR 5 FA 1 MO
COMP.TEL: 4FA 4 BR 1 MO 1 DT
SORT: BR Mijlociu,celuloza,constr. VARSTA EXPL.: 120 ani
FA F.gros,cher. sup.,derulaj
SEM.UTIL: 6FA 3 BR 1 PAM 10 ani 0.1S mixt
SUBARBORET:
DATE COMPL.: Alte date complement.

POL: ERZ:
LUCRARI EXEC.: 2015-T.igiena

LUCRARI PROP.: T.PROGRESIVE(insamintare)
AJUTORAREA REG NATURALE INGRIJIREA SEMINTISULUI

ELM ARB	PRP	MRE GE	VARSTA ANI	DM CM	HM M	CLP	A MESTEC	EL AGAJ	PROVENIENTA	VITALI	DENS CONS	VOLUM MC/HA	VOLUM MC/UA	CRES MC/HA
BR	3	IN	170	74	38	2	M	.6	RN	N	0.21	173	3181	1.3
FA	4	IN	150	62	32	2	M	.6	RN	N	0.28	241	4432	1.1
BR	1	IN	120	46	34	2	M	.6	RN	N	0.07	31	570	0.5
FA	1	IN	120	40	29	2	M	.6	RN	N	0.07	39	717	0.4
MO	1	IN	80	32	28	2	M	.5	RN	N	0.07	33	607	0.8
TOTAL			150			2					0.7	517	9507	4.1

DESCRIEREA STATIUNII SI ARBORETULUI

14 B 13.88 HA GF: 2 - 1C SUP: A TS: 3333 TP: 1311
SOL: 3112 Versant mijlociu ondulat EXPOZITIE: S
INC: 28 G ALTITUDINE: 800 - 975 M
LITIERA: intrerupta-subtire TIP FLORA: Asperula-Dentaria
Artificial de prod. sup. relativ-echien
COMP.ACTUALA: 6 FA 3 MO 1 BR
COMP.TEL: 5FA 3 MO 2 BR
SORT: FA F.gros,cher. sup.,derulaj VARSTA EXPL.: 120 ani
FA F.gros,cher. sup.,derulaj
SEM.UTIL:
SUBARBORET:
DATE COMPL.: Alte date complement.

POL: ERZ:
LUCRARI EXEC.: 2021-T.progresive(racordare)
2023-Impaduriri(dupa T.de reg)
LUCRARI PROP.: INGRIJIREA CULTURILOR,COMPL DEGAJARI CURATIRI

ELM ARB	PRP	MRE GE	VARSTA ANI	DM CM	HM M	CLP	A MESTEC	EL AGAJ	PROVENIENTA	VITALI	DENS CONS	VOLUM MC/HA	VOLUM MC/UA	CRES MC/HA
FA	6	IN	15	4	4	2			RN	N	0.54	12	167	3.5
MO	3	P	5			2	M		BC-81	N	0.27			0.9
BR	1	P	5			2	M		A220-6	N	0.09			0.2
TOTAL			15			2					0.9	12	167	4.6

EVIDENŢA LUCRĂRILOR EXECUTATE ÎN CURSUL DECENIULUI

Anul şi nr. act. de punere în valoare	Felul lucrării	Suprafaţa parcursă ha	Specii sau grupe de specii	Materiale rezultate din lucrări de regenerare, îngrijire, igienă sau accidentale		Lucrări de regenerare sau alte lucrări							
				Total	Lemn lucru	Provenienţa materialului/ codul rezervaţiei	Suprafeţe regenerate					Alte lucrări	
							Natural		Artificial				
							Compoziţia seminţişului	Suprafaţa ha	Semănat, kg	Plantat, buc.	Suprafaţa ech., ha	UM	Total

Anul şi nr. act. de punere în valoare	Felul lucrării	Suprafaţa parcursă ha	Specii sau grupe de specii	Materiale rezultate din lucrări de regenerare, îngrijire, igienă sau accidentale		Lucrări de regenerare sau alte lucrări							
				Total	Lemn lucru	Provenienţa materialului/ codul rezervaţiei	Suprafeţe regenerate					Alte lucrări	
							Natural		Artificial				
							Compoziţia seminţişului	Suprafaţa ha	Semănat, kg	Plantat, buc.	Suprafaţa ech., ha	UM	Total

Anul şi nr. act. de punere în valoare	Felul lucrării	Suprafaţa parcursă ha	Specii sau grupe de specii	Materiale rezultate din lucrări de regenerare, îngrijire, igienă sau accidentale		Lucrări de regenerare sau alte lucrări							
				Total	Lemn lucru	Provenienţa materialului/ codul rezervaţiei	Suprafeţe regenerate					Alte lucrări	
							Natural		Artificial				
							Compoziţia seminţişului	Suprafaţa ha	Semănat, kg	Plantat, buc.	Suprafaţa ech., ha	UM	Total

Anul şi nr. act. de punere în valoare	Felul lucrării	Suprafaţa parcursă ha	Specii sau grupe de specii	Materiale rezultate din lucrări de regenerare, îngrijire, igienă sau accidentale		Lucrări de regenerare sau alte lucrări							
				Total	Lemn lucru	Provenienţa materialului/ codul rezervaţiei	Suprafeţe regenerate					Alte lucrări	
							Natural		Artificial				
							Compoziţia seminţişului	Suprafaţa ha	Semănat, kg	Plantat, buc.	Suprafaţa ech., ha	UM	Total

DESCRIERE PARCELARA

DS: Bacau OS: Moinesti UP: 1

DESCRIEREA STATIUNII SI ARBORETULUI

14 C 14.69 HA GF: 2 - 1C SUP: A TS: 3333 TP: 1311
SOL: 3112 Versant superior ondulat EXPOZITIE: S
INC: 28 G ALTITUDINE: 1000 M
LITIERA: continua-subtire TIP FLORA: Asperula-Dentaria
Artificial de prod. sup. relativ-echien
COMP.ACTUALA: 6 MO 3 FA 1 PI
COMP.TEL: 6MO 4 FA
SORT: FA Gros si mijl.,cherestea VARSTA EXPL.: 120 ani
FA F.gros,cher. sup.,derulaj
SEM.UTIL:
SUBARBORET:
DATE COMPL.: Alte date complement.

POL: ERZ:
LUCRARI EXEC.: 2024-Curatiri

LUCRARI PROP.: RARITURI

ELM ARB	PRP	MRE GE	VARSTA ANI	DM CM	HM M	CLP	A MESTEC	EL AGAJ	PROVENIENTA	VITALI	DENS CONS	VOLUM MC/HA	VOLUM MC/UA	CRES MC/HA
MO	6	P	25	10	9	2			NEC	N	0.60	82	1205	10.0
FA	3	IN	25	8	8	3	M	.2	RN	N	0.30	22	323	2.2
PI	1	P	25	10	8	2	M		NEC	N	0.10	8	118	1.2
TOTAL			25			2					1.0	112	1646	13.4

DESCRIEREA STATIUNII SI ARBORETULUI

14 D 0.79 HA GF: 1 - 2A SUP: M TS: 5153 TP: 5211
SOL: 3112 Versant mijlociu ondulat EXPOZITIE: S
INC: 32 G ALTITUDINE: 850 M
LITIERA: continua-subtire TIP FLORA: Asperula-Asarum
Artificial de prod. sup. relativ-echien
COMP.ACTUALA: 4 PI 4 GO 2 FA
COMP.TEL: 5FA 2 GO 2 PI 1 PAM
SORT: FA Gros si mijl.,cherestea VARSTA EXPL.:
FA F.gros,cher. sup.,derulaj
SEM.UTIL: 5FA 3 PI 1 GO 1 PAM 10 ani 0.8S mixt
SUBARBORET:
DATE COMPL.: Roca la suprafata/0,1S Alte date complement.

POL: ERZ:
LUCRARI EXEC.:

LUCRARI PROP.: TAIERI DE CONSERVARE
INGRIJIREA SEMINTISULUI

ELM ARB	PRP	MRE GE	VARSTA ANI	DM CM	HM M	CLP	A MESTEC	EL AGAJ	PROVENIENTA	VITALI	DENS CONS	VOLUM MC/HA	VOLUM MC/UA	CRES MC/HA
PI	4	P	90	38	24	2	M	.5	NEC	N	0.08	39	31	0.5
GO	4	IN	90	44	28	2	M	.5	RN	N	0.08	45	36	0.5
FA	2	IN	90	40	29	2	M	.5	RN	N	0.04	22	17	0.4
TOTAL			90			2					0.2	106	84	1.4

DESCRIEREA STATIUNII SI ARBORETULUI

14 E 4.21 HA GF: 2 - 1C SUP: A TS: 5153 TP: 5211
SOL: 3112 Versant mijlociu ondulat EXPOZITIE: S
INC: 25 G ALTITUDINE: 750 - 800 M
LITIERA: continua-subtire TIP FLORA: Asperula-Asarum
Natural fundamental prod. sup. relativ-plurien
COMP.ACTUALA: 5 GO 3 FA 2 BR
COMP.TEL: 4GO 4 FA 1 BR 1 DT
SORT: GOS F.gros,cherestea,furnire VARSTA EXPL.: 120 ani
FA F.gros,cher. sup.,derulaj
SEM.UTIL: 7FA 3 GO 10 ani 0.6S mixt
SUBARBORET:
DATE COMPL.: Alte date complement.

POL: ERZ:
LUCRARI EXEC.: 2015-T.produse accidentale

LUCRARI PROP.: T.PROGRESIVE(p lum.,rac)IMPAD
AJUTORAREA REG NATURALE INGRIJIREA SEMINTISULUI

ELM ARB	PRP	MRE GE	VARSTA ANI	DM CM	HM M	CLP	A MESTEC	EL AGAJ	PROVENIENTA	VITALI	DENS CONS	VOLUM MC/HA	VOLUM MC/UA	CRES MC/HA
GO	4	IN	120	48	27	2	M	.5	RN	N	0.16	83	349	0.8
FA	2	IN	120	52	29	2	M	.5	RN	N	0.08	52	219	0.5
BR	1	IN	120	52	31	2	M	.6	RN	N	0.04	26	109	0.3
GO	1	IN	90	38	25	2	M	.5	RN	N	0.04	30	126	0.3
BR	1	IN	90	40	27	2	M	.6	RN	N	0.04	17	72	0.4
FA	1	IN	60	24	22	2	M	.5	RN	N	0.04	23	97	0.5
TOTAL			120			2					0.4	231	972	2.8

DESCRIEREA STATIUNII SI ARBORETULUI

14 F 2.03 HA GF: 2 - 1C SUP: A TS: 3333 TP: 1311
SOL: 3101 Versant superior ondulat EXPOZITIE: NE
INC: 20 G ALTITUDINE: 1050 M
LITIERA: intrerupta-subtire TIP FLORA: Asperula-Dentaria
Artificial de prod. sup. relativ-echien
COMP.ACTUALA: 7 MO 1 BR 1 ME 1 FA
COMP.TEL: 5MO 3 BR 2 FA
SORT: BR Mijlociu,celuloza,constr. VARSTA EXPL.: 120 ani
FA F.gros,cher. sup.,derulaj
SEM.UTIL:
SUBARBORET:
DATE COMPL.: Alte date complement.

POL: ERZ:
LUCRARI EXEC.: 2015-Impaduriri(poieni si goluri)

LUCRARI PROP.: CURATIRI

ELM ARB	PRP	MRE GE	VARSTA ANI	DM CM	HM M	CLP	A MESTEC	EL AGAJ	PROVENIENTA	VITALI	DENS CONS	VOLUM MC/HA	VOLUM MC/UA	CRES MC/HA
MO	7	P	15	6	6	2			NEC	N	0.70	48	97	6.6
BR	1	IN	15	6	6	2	M		RN	N	0.10	9	18	0.5
ME	1	IN	15	6	6	2	M		RN	N	0.10	3	6	0.9
FA	1	IN	15	6	6	2	M		RN	N	0.10	5	10	0.6
TOTAL			15			2					1.0	65	131	8.6

EVIDENȚA LUCRĂRILOR EXECUTATE ÎN CURSUL DECENIULUI

Anul și nr. act. de punere în valoare	Felul lucrării	Suprafața parcursă ha	Specii sau grupe de specii	Materiale rezultate din lucrări de regenerare, îngrijire, igienă sau accidentale		Lucrări de regenerare sau alte lucrări							
				Total	Lemn lucru	Proveniența materialului/ codul rezervației	Suprafețe regenerate					Alte lucrări	
							Natural		Artificial				
							Compoziția semințișului	Suprafața ha	Semănat, kg	Plantat, buc.	Suprafața ech., ha	UM	Total

Anul și nr. act. de punere în valoare	Felul lucrării	Suprafața parcursă ha	Specii sau grupe de specii	Materiale rezultate din lucrări de regenerare, îngrijire, igienă sau accidentale		Lucrări de regenerare sau alte lucrări							
				Total	Lemn lucru	Proveniența materialului/ codul rezervației	Suprafețe regenerate					Alte lucrări	
							Natural		Artificial				
							Compoziția semințișului	Suprafața ha	Semănat, kg	Plantat, buc.	Suprafața ech., ha	UM	Total

Anul și nr. act. de punere în valoare	Felul lucrării	Suprafața parcursă ha	Specii sau grupe de specii	Materiale rezultate din lucrări de regenerare, îngrijire, igienă sau accidentale		Lucrări de regenerare sau alte lucrări							
				Total	Lemn lucru	Proveniența materialului/ codul rezervației	Suprafețe regenerate					Alte lucrări	
							Natural		Artificial				
							Compoziția semințișului	Suprafața ha	Semănat, kg	Plantat, buc.	Suprafața ech., ha	UM	Total

Anul și nr. act. de punere în valoare	Felul lucrării	Suprafața parcursă ha	Specii sau grupe de specii	Materiale rezultate din lucrări de regenerare, îngrijire, igienă sau accidentale		Lucrări de regenerare sau alte lucrări							
				Total	Lemn lucru	Proveniența materialului/ codul rezervației	Suprafețe regenerate					Alte lucrări	
							Natural		Artificial				
							Compoziția semințișului	Suprafața ha	Semănat, kg	Plantat, buc.	Suprafața ech., ha	UM	Total

DESCRIERE PARCELARA

DS: Bacau OS: Moinesti UP: 1

DESCRIEREA STATIUNII SI ARBORETULUI

14 G 0.79 HA GF: 2 - 1C SUP: A TS: 5153 TP: 5211
SOL: 3112 Versant mijlociu ondulat EXPOZITIE: S
INC: 26 G ALTITUDINE: 800 M
LITIERA: continua-subtire TIP FLORA: Asperula-Asarum
Natural fundamental prod. sup. relativ-echien
COMP.ACTUALA: 7 FA 2 GO 1 DR
COMP.TEL: 6FA 3 GO 1 DR
SORT: FA F.gros,cher. sup.,derulaj VARSTA EXPL.: 120 ani
FA F.gros,cher. sup.,derulaj
SEM.UTIL:
SUBARBORET:
DATE COMPL.: Alte date complement.

POL: ERZ:
LUCRARI EXEC.:

LUCRARI PROP.: T.IGIENA

ELM ARB	PRP	MRE GE	VARSTA ANI	DM CM	HM M	CLP	A MESTEC	ELAGAJ	PROVENIENTA	VITALI	DENS CONS	VOLUM MC/HA	VOLUM MC/UA	CRES MC/HA
FA	6	IN	90	36	27	2		.5	RN	N	0.48	239	189	4.3
GO	2	IN	90	34	26	2	M	.5	RN	N	0.16	79	62	1.1
FA	1	IN	120	52	29	2	M	.5	RN	N	0.08	45	36	0.5
DR	1	IN	90	38	27	2	M	.5	RN	N	0.08	48	38	0.5
TOTAL			90			2					0.8	411	325	6.4

DESCRIEREA STATIUNII SI ARBORETULUI

14 H 1.90 HA GF: 1 - 2A SUP: M TS: 3333 TP: 1311
SOL: 3112 Versant inferior ondulat EXPOZITIE: S
INC: 32 G ALTITUDINE: 750 M
LITIERA: continua-subtire TIP FLORA: Asperula-Dentaria
Natural fundamental prod. sup. relativ-echien
COMP.ACTUALA: 8 FA 2 PI
COMP.TEL: 6FA 2 BR 2 MO
SORT: FA F.gros,cher. sup.,derulaj VARSTA EXPL.:
FA F.gros,cher. sup.,derulaj
SEM.UTIL: 10FA 10 ani 0.5S mixt
SUBARBORET:
DATE COMPL.: Alte date complement.

POL: ERZ:
LUCRARI EXEC.:

LUCRARI PROP.: TAIERI DE CONSERVARE
AJUTORAREA REG NATURALE INGRIJIREA SEMINTISULUI

ELM ARB	PRP	MRE GE	VARSTA ANI	DM CM	HM M	CLP	A MESTEC	ELAGAJ	PROVENIENTA	VITALI	DENS CONS	VOLUM MC/HA	VOLUM MC/UA	CRES MC/HA
FA	4	IN	90	32	29	2	M	.5	RN	N	0.24	135	257	2.2
PI	2	IN	90	36	25	2	M	.5	RN	N	0.12	63	120	0.8
FA	4	IN	120	52	30	2	M	.5	RN	N	0.24	143	272	1.4
TOTAL			90			2					0.6	341	649	4.4

DESCRIEREA STATIUNII SI ARBORETULUI

14 I 0.50 HA GF: 2 - 1C SUP: A TS: 3312 TP: 1222
SOL: 4106 Versant superior ondulat EXPOZITIE: E
INC: 10 G ALTITUDINE: 1100 M
LITIERA: intrerupta-subtire TIP FLORA: Vaccinium
Artificial de prod. mij. relativ-echien
COMP.ACTUALA: 5 PI 3 LA 1 ME 1 MO
COMP.TEL: 4PI 3 LA 3 MO
SORT: PI Mijl.si gros,cher.,celuloza VARSTA EXPL.: 70 ani
FA F.gros,cher. sup.,derulaj
SEM.UTIL:
SUBARBORET:
DATE COMPL.: Alte date complement.

POL: ERZ:
LUCRARI EXEC.:

LUCRARI PROP.: T.IGIENA

ELM ARB	PRP	MRE GE	VARSTA ANI	DM CM	HM M	CLP	A MESTEC	ELAGAJ	PROVENIENTA	VITALI	DENS CONS	VOLUM MC/HA	VOLUM MC/UA	CRES MC/HA
PI	5	P	20	12	6	3		.2	NEC	N	0.35	19	10	2.7
LA	3	P	20	14	8	3	M	.2	NEC	N	0.21	15	8	2.2
ME	1	IN	20	6	6	3	M	.4	RN	N	0.07	2	1	0.5
MO	1	P	20	12	7	3	M	.4	NEC	N	0.07	6	3	0.7
TOTAL			20			3					0.7	42	22	6.1

DESCRIEREA STATIUNII SI ARBORETULUI

15 A 27.39 HA GF: 2 - 1C SUP: A TS: 5153 TP: 5211
SOL: 3112 Versant ondulat EXPOZITIE: SE
INC: 28 G ALTITUDINE: 650 - 880 M
LITIERA: continua-subtire TIP FLORA: Asperula-Asarum
Natural fundamental prod. sup. relativ-plurien
COMP.ACTUALA: 4 GO 3 FA 3 BR
COMP.TEL: 5FA 3 GO 1 BR 1 DT
SORT: GOS Gros si mijlociu,cherestea VARSTA EXPL.: 120 ani
FA F.gros,cher. sup.,derulaj
SEM.UTIL: 7FA 1 BR 1 PAM 1 GO 15 ani 0.6S mixt
SUBARBORET:
DATE COMPL.: Alte date complement.

POL: ERZ:
LUCRARI EXEC.: 2021-T.progresive(insamintare)
2022-T.progresive(punere lumina)
LUCRARI PROP.: T.PROGRESIVE(racordare)IMPAD
AJUTORAREA REG NATURALE INGRIJIREA SEMINTISULUI

ELM ARB	PRP	MRE GE	VARSTA ANI	DM CM	HM M	CLP	A MESTEC	ELAGAJ	PROVENIENTA	VITALI	DENS CONS	VOLUM MC/HA	VOLUM MC/UA	CRES MC/HA
GO	4	IN	170	58	28	3	M	.5	RN	N	0.12	67	1835	0.3
FA	2	IN	170	60	31	2	M	.5	RN	N	0.06	32	876	0.2
BR	2	IN	130	50	32	2	M	.6	RN	N	0.06	25	685	0.4
BR	1	IN	50	24	21	2	M	.3	RN	N	0.03	17	466	0.5
FA	1	IN	50	20	20	2	M	.4	RN	N	0.03	20	548	0.4
TOTAL			170			2					0.3	161	4410	1.8

EVIDENŢA LUCRĂRILOR EXECUTATE ÎN CURSUL DECENIULUI

Anul şi nr. act. de punere în valoare	Felul lucrării	Suprafaţa parcursă ha	Specii sau grupe de specii	Materiale rezultate din lucrări de regenerare, îngrijire, igienă sau accidentale		Lucrări de regenerare sau alte lucrări							
				Total	Lemn lucru	Provenienţa materialului/ codul rezervaţiei	Suprafeţe regenerate					Alte lucrări	
							Natural		Artificial				
							Compoziţia seminţişului	Suprafaţa ha	Semănat, kg	Plantat, buc.	Suprafaţa ech., ha	UM	Total

Anul şi nr. act. de punere în valoare	Felul lucrării	Suprafaţa parcursă ha	Specii sau grupe de specii	Materiale rezultate din lucrări de regenerare, îngrijire, igienă sau accidentale		Lucrări de regenerare sau alte lucrări							
				Total	Lemn lucru	Provenienţa materialului/ codul rezervaţiei	Suprafeţe regenerate					Alte lucrări	
							Natural		Artificial				
							Compoziţia seminţişului	Suprafaţa ha	Semănat, kg	Plantat, buc.	Suprafaţa ech., ha	UM	Total

Anul şi nr. act. de punere în valoare	Felul lucrării	Suprafaţa parcursă ha	Specii sau grupe de specii	Materiale rezultate din lucrări de regenerare, îngrijire, igienă sau accidentale		Lucrări de regenerare sau alte lucrări							
				Total	Lemn lucru	Provenienţa materialului/ codul rezervaţiei	Suprafeţe regenerate					Alte lucrări	
							Natural		Artificial				
							Compoziţia seminţişului	Suprafaţa ha	Semănat, kg	Plantat, buc.	Suprafaţa ech., ha	UM	Total

Anul şi nr. act. de punere în valoare	Felul lucrării	Suprafaţa parcursă ha	Specii sau grupe de specii	Materiale rezultate din lucrări de regenerare, îngrijire, igienă sau accidentale		Lucrări de regenerare sau alte lucrări							
				Total	Lemn lucru	Provenienţa materialului/ codul rezervaţiei	Suprafeţe regenerate					Alte lucrări	
							Natural		Artificial				
							Compoziţia seminţişului	Suprafaţa ha	Semănat, kg	Plantat, buc.	Suprafaţa ech., ha	UM	Total

DESCRIERE PARCELARA

DS: Bacau OS: Moinesti UP: 1

DESCRIEREA STATIUNII SI ARBORETULUI

15 B 0.50 HA GF: 2 - 1C SUP: A TS: 5153 TP: 5211
SOL: 3101 Versant mijlociu ondulat EXPOZITIE: S
INC: 10 G ALTITUDINE: 780 M
LITIERA: continua-subtire TIP FLORA: Asperula-Asarum
Artificial de prod. sup. echien
COMP.ACTUALA: 10 MO
COMP.TEL: 9MO 1 DT
SORT: MO Gros si f.gros,cherestea VARSTA EXPL.: 70 ani
FA F.gros,cher. sup.,derulaj
SEM.UTIL:
SUBARBORET:
DATE COMPL.: Alte date complement.
POL: ERZ:
LUCRARI EXEC.:
LUCRARI PROP.: RARITURI

ELM ARB	PRP	MRE GE	VARSTA ANI	DM CM	HM M	CLP	A MESTEC	ELAGAJ	PROVENIENTA	VITALI	DENS CONS	VOLUM MC/HA	VOLUM MC/UA	CRES MC/HA
MO	10	P	45	26	24	2		.4	NEC	N	0.90	508	254	15.7
TOTAL			45			2					0.9	508	254	15.7

DESCRIEREA STATIUNII SI ARBORETULUI

15 C 1.58 HA GF: 2 - 1C SUP: A TS: 5153 TP: 5211
SOL: 3101 Versant superior ondulat EXPOZITIE: S
INC: 10 G ALTITUDINE: 720 - 760 M
LITIERA: continua-subtire TIP FLORA: Asperula-Asarum
Artificial de prod. sup. echien
COMP.ACTUALA: 10 MO
COMP.TEL: 9MO 1 DT
SORT: MO Gros si f.gros,cherestea VARSTA EXPL.: 70 ani
FA F.gros,cher. sup.,derulaj
SEM.UTIL:
SUBARBORET:
DATE COMPL.: Alte date complement.
POL: ERZ:
LUCRARI EXEC.: 2015-Rarituri
LUCRARI PROP.: T.IGIENA

ELM ARB	PRP	MRE GE	VARSTA ANI	DM CM	HM M	CLP	A MESTEC	ELAGAJ	PROVENIENTA	VITALI	DENS CONS	VOLUM MC/HA	VOLUM MC/UA	CRES MC/HA
MO	10	P	45	26	24	2		.4	NEC	N	0.80	452	714	13.9
TOTAL			45			2					0.8	452	714	13.9

DESCRIEREA STATIUNII SI ARBORETULUI

15 D 1.00 HA GF: 2 - 1C SUP: A TS: 5153 TP: 5211
SOL: 3101 Versant inferior ondulat EXPOZITIE: S
INC: 12 G ALTITUDINE: 680 M
LITIERA: continua-subtire TIP FLORA: Asperula-Asarum
Artificial de prod. sup. echien
COMP.ACTUALA: 10 MO
COMP.TEL: 9MO 1 DT
SORT: MO Gros si f.gros,cherestea VARSTA EXPL.: 70 ani
FA F.gros,cher. sup.,derulaj
SEM.UTIL:
SUBARBORET:
DATE COMPL.: Alte date complement.
POL: ERZ:
LUCRARI EXEC.: 2019-Rarituri
LUCRARI PROP.: T.IGIENA

ELM ARB	PRP	MRE GE	VARSTA ANI	DM CM	HM M	CLP	A MESTEC	ELAGAJ	PROVENIENTA	VITALI	DENS CONS	VOLUM MC/HA	VOLUM MC/UA	CRES MC/HA
MO	10	P	45	22	20	2		.4	NEC	N	0.80	351	351	13.9
TOTAL			45			2					0.8	351	351	13.9

DESCRIEREA STATIUNII SI ARBORETULUI

15F 0.09 HA GF: SUP: TS: TP:
SOL: framintat EXPOZITIE:
INC: ALTITUDINE: 840 M
LITIERA: continua-groasa TIP FLORA:
COMP.ACTUALA:
COMP.TEL:
SORT: MO Gros si f.gros,cherestea VARSTA EXPL.:
FA F.gros,cher. sup.,derulaj
SEM.UTIL:
SUBARBORET:
DATE COMPL.: Alte date complement.
POL: ERZ:
LUCRARI EXEC.:
LUCRARI PROP.:

ELM ARB	PRP	MRE GE	VARSTA ANI	DM CM	HM M	CLP	A MESTEC	ELAGAJ	PROVENIENTA	VITALI	DENS CONS	VOLUM MC/HA	VOLUM MC/UA	CRES MC/HA
TOTAL														

EVIDENȚA LUCRĂRILOR EXECUTATE ÎN CURSUL DECENIULUI

Anul și nr. act. de punere în valoare	Felul lucrării	Suprafața parcursă ha	Specii sau grupe de specii	Materiale rezultate din lucrări de regenerare, îngrijire, igienă sau accidentale		Lucrări de regenerare sau alte lucrări							
							Suprafețe regenerate					Alte lucrări	
							Natural		Artificial				
				Total	Lemn lucru	Proveniența materialului/ codul rezervației	Compoziția semințișului	Suprafața ha	Semănat, kg	Plantat, buc.	Suprafața ech., ha	UM	Total

Anul și nr. act. de punere în valoare	Felul lucrării	Suprafața parcursă ha	Specii sau grupe de specii	Materiale rezultate din lucrări de regenerare, îngrijire, igienă sau accidentale		Lucrări de regenerare sau alte lucrări							
							Suprafețe regenerate					Alte lucrări	
							Natural		Artificial				
				Total	Lemn lucru	Proveniența materialului/ codul rezervației	Compoziția semințișului	Suprafața ha	Semănat, kg	Plantat, buc.	Suprafața ech., ha	UM	Total

Anul și nr. act. de punere în valoare	Felul lucrării	Suprafața parcursă ha	Specii sau grupe de specii	Materiale rezultate din lucrări de regenerare, îngrijire, igienă sau accidentale		Lucrări de regenerare sau alte lucrări							
							Suprafețe regenerate					Alte lucrări	
							Natural		Artificial				
				Total	Lemn lucru	Proveniența materialului/ codul rezervației	Compoziția semințișului	Suprafața ha	Semănat, kg	Plantat, buc.	Suprafața ech., ha	UM	Total

Anul și nr. act. de punere în valoare	Felul lucrării	Suprafața parcursă ha	Specii sau grupe de specii	Materiale rezultate din lucrări de regenerare, îngrijire, igienă sau accidentale		Lucrări de regenerare sau alte lucrări							
							Suprafețe regenerate					Alte lucrări	
							Natural		Artificial				
				Total	Lemn lucru	Proveniența materialului/ codul rezervației	Compoziția semințișului	Suprafața ha	Semănat, kg	Plantat, buc.	Suprafața ech., ha	UM	Total

DESCRIERE PARCELARA

DS: Bacau OS: Moinesti UP: 1

DESCRIEREA STATIUNII SI ARBORETULUI

16 A 4.17 HA GF: 1 - 5C 4B SUP: E TS: 5152 TP: 5113
SOL: 2216 Versant mijlociu ondulat EXPOZITIE: SV
INC: 20 G ALTITUDINE: 510 M
LITIERA: continua-subtire TIP FLORA: Asarum-Stellaria
Artificial de prod. mij. echien
COMP.ACTUALA: 10 PI
COMP.TEL: 9PI 1 DT
SORT: MO Gros si f.gros,cherestea VARSTA EXPL.:
FA F.gros,cher. sup.,derulaj
SEM.UTIL:
SUBARBORET: Pad. /0.7 PE 0.3S mixt
DATE COMPL.: Alte date complement.
POL: ERZ:
LUCRARI EXEC.:
LUCRARI PROP.:

ELM ARB	PRP	MRE GE	VARSTA ANI	DM CM	HM M	CLP	A MESTEC	ELAGAJ	PROVENIENTA	VITALI	DENS CONS	VOLUM MC/HA	VOLUM MC/UA	CRES MC/HA
PI	10	P	95	30	21	3		.5	NEC	N	0.80	316	1318	4.1
TOTAL			95			3					0.8	316	1318	4.1

DESCRIEREA STATIUNII SI ARBORETULUI

16 B 1.05 HA GF: 1 - 5C 4B SUP: E TS: 5152 TP: 5113
SOL: 2216 Versant ondulat EXPOZITIE: SV
INC: 25 G ALTITUDINE: 520 - 560 M
LITIERA: continua-subtire TIP FLORA: Asarum-Stellaria
Artificial de prod. mij. echien
COMP.ACTUALA: 10 PI
COMP.TEL: 9PI 1 DT
SORT: MO Gros si f.gros,cherestea VARSTA EXPL.:
FA F.gros,cher. sup.,derulaj
SEM.UTIL:
SUBARBORET: Pad. /0.7 PE 0.5S mixt
DATE COMPL.: Alte date complement.
POL: ERZ:
LUCRARI EXEC.:
LUCRARI PROP.:

ELM ARB	PRP	MRE GE	VARSTA ANI	DM CM	HM M	CLP	A MESTEC	ELAGAJ	PROVENIENTA	VITALI	DENS CONS	VOLUM MC/HA	VOLUM MC/UA	CRES MC/HA
PI	10	P	95	30	21	3		.5	NEC	N	0.80	316	332	4.1
TOTAL			95			3					0.8	316	332	4.1

DESCRIEREA STATIUNII SI ARBORETULUI

16M 1.01 HA GF: SUP: TS: TP:
SOL: framintat EXPOZITIE:
INC: ALTITUDINE: 510 M
LITIERA: continua-groasa TIP FLORA:
COMP.ACTUALA:
COMP.TEL:
SORT: MO Gros si f.gros,cherestea VARSTA EXPL.:
FA F.gros,cher. sup.,derulaj
SEM.UTIL:
SUBARBORET:
DATE COMPL.: Alte date complement.
POL: ERZ:
LUCRARI EXEC.:
LUCRARI PROP.:

ELM ARB	PRP	MRE GE	VARSTA ANI	DM CM	HM M	CLP	A MESTEC	ELAGAJ	PROVENIENTA	VITALI	DENS CONS	VOLUM MC/HA	VOLUM MC/UA	CRES MC/HA
TOTAL														

DESCRIEREA STATIUNII SI ARBORETULUI

17A 0.48 HA GF: SUP: TS: TP:
SOL: Lunca inalta plan EXPOZITIE:
INC: 3 G ALTITUDINE: 430 M
LITIERA: continua-groasa TIP FLORA:
COMP.ACTUALA:
COMP.TEL:
SORT: MO Gros si f.gros,cherestea VARSTA EXPL.:
FA F.gros,cher. sup.,derulaj
SEM.UTIL:
SUBARBORET:
DATE COMPL.: Alte date complement.
POL: ERZ:
LUCRARI EXEC.:
LUCRARI PROP.:

ELM ARB	PRP	MRE GE	VARSTA ANI	DM CM	HM M	CLP	A MESTEC	ELAGAJ	PROVENIENTA	VITALI	DENS CONS	VOLUM MC/HA	VOLUM MC/UA	CRES MC/HA
TOTAL														

EVIDENŢA LUCRĂRILOR EXECUTATE ÎN CURSUL DECENIULUI

Anul şi nr. act. de punere în valoare	Felul lucrării	Suprafaţa parcursă ha	Specii sau grupe de specii	Materiale rezultate din lucrări de regenerare, îngrijire, igienă sau accidentale		Lucrări de regenerare sau alte lucrări							
				Total	Lemn lucru	Provenienţa materialului/ codul rezervaţiei	Suprafeţe regenerate					Alte lucrări	
							Natural		Artificial			UM	Total
							Compoziţia seminţişului	Suprafaţa ha	Semănat, kg	Plantat, buc.	Suprafaţa ech., ha		

Anul şi nr. act. de punere în valoare	Felul lucrării	Suprafaţa parcursă ha	Specii sau grupe de specii	Materiale rezultate din lucrări de regenerare, îngrijire, igienă sau accidentale		Lucrări de regenerare sau alte lucrări							
				Total	Lemn lucru	Provenienţa materialului/ codul rezervaţiei	Suprafeţe regenerate					Alte lucrări	
							Natural		Artificial			UM	Total
							Compoziţia seminţişului	Suprafaţa ha	Semănat, kg	Plantat, buc.	Suprafaţa ech., ha		

Anul şi nr. act. de punere în valoare	Felul lucrării	Suprafaţa parcursă ha	Specii sau grupe de specii	Materiale rezultate din lucrări de regenerare, îngrijire, igienă sau accidentale		Lucrări de regenerare sau alte lucrări							
				Total	Lemn lucru	Provenienţa materialului/ codul rezervaţiei	Suprafeţe regenerate					Alte lucrări	
							Natural		Artificial			UM	Total
							Compoziţia seminţişului	Suprafaţa ha	Semănat, kg	Plantat, buc.	Suprafaţa ech., ha		

Anul şi nr. act. de punere în valoare	Felul lucrării	Suprafaţa parcursă ha	Specii sau grupe de specii	Materiale rezultate din lucrări de regenerare, îngrijire, igienă sau accidentale		Lucrări de regenerare sau alte lucrări							
				Total	Lemn lucru	Provenienţa materialului/ codul rezervaţiei	Suprafeţe regenerate					Alte lucrări	
							Natural		Artificial			UM	Total
							Compoziţia seminţişului	Suprafaţa ha	Semănat, kg	Plantat, buc.	Suprafaţa ech., ha		

DESCRIERE PARCELARA

DS: Bacau OS: Moinesti UP: 1

DESCRIEREA STATIUNII SI ARBORETULUI

17C 0.17 HA GF: SUP: TS: TP:
SOL: Lunca inalta plan EXPOZITIE:
INC: 3 G ALTITUDINE: 430 M
LITIERA: continua-groasa TIP FLORA:

COMP.ACTUALA:
COMP.TEL:
SORT: MO Gros si f.gros,cherestea VARSTA EXPL.:
FA F.gros,cher. sup.,derulaj
SEM.UTIL:
SUBARBORET:
DATE COMPL.: Alte date complement.

POL: ERZ:
LUCRARI EXEC.:

LUCRARI PROP.:

ELM ARB	PRP	MRE GE	VARSTA ANI	DM CM	HM M	CLP	A MESTEC	EL AGAJ	PROVENIENTA	VITALI	DENS CONS	VOLUM MC/HA	VOLUM MC/UA	CRES MC/HA
TOTAL														

DESCRIEREA STATIUNII SI ARBORETULUI

18 A 1.78 HA GF: 1 - 4B SUP: A TS: 4420 TP: 4114
SOL: 3112 Versant superior ondulat EXPOZITIE: E
INC: 28 G ALTITUDINE: 570 M
LITIERA: continua-subtire TIP FLORA: Asperula-Dentaria
Natural fundamental prod. mij. relativ-plurien
COMP.ACTUALA: 6 FA 3 PI 1 CA
COMP.TEL: 9FA 1 DT
SORT: FA Gros si mijl.,cherestea VARSTA EXPL.: 110 ani
FA F.gros,cher. sup.,derulaj
SEM.UTIL: 10FA 5 ani 0.1S intim
SUBARBORET:
DATE COMPL.: Alte date complement.

POL: ERZ:
LUCRARI EXEC.:

LUCRARI PROP.: T.PROGRESIVE(insamintare)
AJUTORAREA REG NATURALE INGRIJIREA SEMINTISULUI

ELM ARB	PRP	MRE GE	VARSTA ANI	DM CM	HM M	CLP	A MESTEC	EL AGAJ	PROVENIENTA	VITALI	DENS CONS	VOLUM MC/HA	VOLUM MC/UA	CRES MC/HA
FA	5	IN	160	60	30	3		.5	RN	N	0.40	205	365	1.1
PI	3	P	120	40	28	2	M	.5	NEC	N	0.24	111	198	1.4
CA	1	IN	50	20	18	3	M	.5	RN	N	0.08	47	84	0.6
FA	1	IN	100	38	28	3	M	.5	RN	N	0.08	45	80	0.5
TOTAL			160			3					0.8	408	727	3.6

DESCRIEREA STATIUNII SI ARBORETULUI

18 B 12.71 HA GF: 1 - 2A 4B SUP: M TS: 4420 TP: 4114
SOL: 3112 Versant ondulat EXPOZITIE: E
INC: 34 G ALTITUDINE: 500 - 570 M
LITIERA: continua-subtire TIP FLORA: Asperula-Dentaria
Artificial de prod. mij. relativ-echien
COMP.ACTUALA: 3 MO 2 CA 3 FA 2 PI
COMP.TEL: 5FA 3 MO 1 PI 1 DT
SORT: FA Gros si mijl.,cherestea VARSTA EXPL.:
FA F.gros,cher. sup.,derulaj
SEM.UTIL:
SUBARBORET:
DATE COMPL.: Roca la suprafata/0.2S Alte date complement.

POL: ERZ:
LUCRARI EXEC.: 2015-T.produse accidentale
2023-T.produse accidentale
LUCRARI PROP.: RARITURI

ELM ARB	PRP	MRE GE	VARSTA ANI	DM CM	HM M	CLP	A MESTEC	EL AGAJ	PROVENIENTA	VITALI	DENS CONS	VOLUM MC/HA	VOLUM MC/UA	CRES MC/HA
MO	3	P	50	24	18	3	M	.4	NEC	N	0.27	102	1296	3.8
CA	2	IN	50	20	17	3	M	.4	RN	N	0.18	36	458	1.4
FA	3	IN	50	22	18	3	M	.5	RN	N	0.27	71	902	2.8
PI	2	P	50	24	17	3	M	.4	NEC	N	0.18	51	648	1.6
TOTAL			50			3					0.9	260	3304	9.6

DESCRIEREA STATIUNII SI ARBORETULUI

18 C 0.89 HA GF: 1 - 4B SUP: A TS: 4420 TP: 4114
SOL: 3112 Versant superior ondulat EXPOZITIE: S
INC: 10 G ALTITUDINE: 600 M
LITIERA: continua-subtire TIP FLORA: Asperula-Dentaria
Natural fundamental prod. mij. relativ-echien
COMP.ACTUALA: 10 FA
COMP.TEL: 9FA 1 DT
SORT: FA Gros si mijl.,cherestea VARSTA EXPL.: 110 ani
FA F.gros,cher. sup.,derulaj
SEM.UTIL: 10FA 5 ani 0.2S mixt
SUBARBORET:
DATE COMPL.: Alte date complement.

POL: ERZ:
LUCRARI EXEC.:

LUCRARI PROP.: T.IGIENA

ELM ARB	PRP	MRE GE	VARSTA ANI	DM CM	HM M	CLP	A MESTEC	EL AGAJ	PROVENIENTA	VITALI	DENS CONS	VOLUM MC/HA	VOLUM MC/UA	CRES MC/HA
FA	10	IN	130	60	30	3		.6	RN	N	0.70	416	370	2.8
TOTAL			130			3					0.7	416	370	2.8

EVIDENŢA LUCRĂRILOR EXECUTATE ÎN CURSUL DECENIULUI

Anul şi nr. act. de punere în valoare	Felul lucrării	Suprafaţa parcursă ha	Specii sau grupe de specii	Materiale rezultate din lucrări de regenerare, îngrijire, igienă sau accidentale		Lucrări de regenerare sau alte lucrări							
							Suprafeţe regenerate					Alte lucrări	
							Natural		Artificial				
				Total	Lemn lucru	Provenienţa materialului/ codul rezervaţiei	Compoziţia seminţişului	Suprafaţa ha	Semănat, kg	Plantat, buc.	Suprafaţa ech., ha	UM	Total

Anul şi nr. act. de punere în valoare	Felul lucrării	Suprafaţa parcursă ha	Specii sau grupe de specii	Materiale rezultate din lucrări de regenerare, îngrijire, igienă sau accidentale		Lucrări de regenerare sau alte lucrări							
							Suprafeţe regenerate					Alte lucrări	
							Natural		Artificial				
				Total	Lemn lucru	Provenienţa materialului/ codul rezervaţiei	Compoziţia seminţişului	Suprafaţa ha	Semănat, kg	Plantat, buc.	Suprafaţa ech., ha	UM	Total

Anul şi nr. act. de punere în valoare	Felul lucrării	Suprafaţa parcursă ha	Specii sau grupe de specii	Materiale rezultate din lucrări de regenerare, îngrijire, igienă sau accidentale		Lucrări de regenerare sau alte lucrări							
							Suprafeţe regenerate					Alte lucrări	
							Natural		Artificial				
				Total	Lemn lucru	Provenienţa materialului/ codul rezervaţiei	Compoziţia seminţişului	Suprafaţa ha	Semănat, kg	Plantat, buc.	Suprafaţa ech., ha	UM	Total

Anul şi nr. act. de punere în valoare	Felul lucrării	Suprafaţa parcursă ha	Specii sau grupe de specii	Materiale rezultate din lucrări de regenerare, îngrijire, igienă sau accidentale		Lucrări de regenerare sau alte lucrări							
							Suprafeţe regenerate					Alte lucrări	
							Natural		Artificial				
				Total	Lemn lucru	Provenienţa materialului/ codul rezervaţiei	Compoziţia seminţişului	Suprafaţa ha	Semănat, kg	Plantat, buc.	Suprafaţa ech., ha	UM	Total

DESCRIERE PARCELARA

DS: Bacau OS: Moinesti UP: 1

DESCRIEREA STATIUNII SI ARBORETULUI

18 D 0.72 HA GF: 1 - 4B SUP: A TS: 4420 TP: 4114
SOL: 3112 Versant superior ondulat EXPOZITIE: S
INC: 10 G ALTITUDINE: 580 M
LITIERA: continua-subtire TIP FLORA: Asperula-Dentaria
Artificial de prod. mij. relativ-echien
COMP.ACTUALA: 6 MO 2 PI 2 FA
COMP.TEL: 5MO 4 FA 1 PI
SORT: FA Gros si mijl.,cherestea VARSTA EXPL.: 110 ani
FA F.gros,cher. sup.,derulaj
SEM.UTIL:
SUBARBORET:
DATE COMPL.: Alte date complement.

POL: ERZ:
LUCRARI EXEC.:

LUCRARI PROP.: T.IGIENA

ELM ARB	PRP	MRE GE	VARSTA ANI	DM CM	HM M	CLP	A MESTEC	EL AGAJ	PROVENIENTA	VITALI	DENS CONS	VOLUM MC/HA	VOLUM MC/UA	CRES MC/HA
MO	6	P	20	6	6	3			NEC	N	0.42	29	21	4.5
PI	2	IN	20	6	6	3	M		RN	N	0.14	8	6	1.1
FA	2	IN	20	4	4	3	M		RN	N	0.14	3	2	0.8
TOTAL			20			3					0.7	40	29	6.4

DESCRIEREA STATIUNII SI ARBORETULUI

19 A 21.48 HA GF: 1 - 4B SUP: A TS: 3333 TP: 1311
SOL: 3201 Versant ondulat EXPOZITIE: NE
INC: 20 G ALTITUDINE: 550 - 610 M
LITIERA: continua-subtire TIP FLORA: Asperula-Dentaria
Natural fundamental prod. sup. relativ-echien
COMP.ACTUALA: 7 FA 2 BR 1 MO
COMP.TEL: 5FA 3 BR 1 MO 1 DT
SORT: FA F.gros,cher. sup.,derulaj VARSTA EXPL.: 120 ani
FA F.gros,cher. sup.,derulaj
SEM.UTIL:
SUBARBORET:
DATE COMPL.: Alte date complement.

POL: ERZ:
LUCRARI EXEC.: 2018-T.progresive(punere lumina)
2024-T.progresive(racordare)
LUCRARI PROP.: INGRIJIREA CULTURILOR.COMPL
DEGAJARI CURATIRI

ELM ARB	PRP	MRE GE	VARSTA ANI	DM CM	HM M	CLP	A MESTEC	EL AGAJ	PROVENIENTA	VITALI	DENS CONS	VOLUM MC/HA	VOLUM MC/UA	CRES MC/HA
FA	7	IN	15	4	4	2			RN	N	0.56	12	258	3.6
BR	2	IN	15	4	4	2	M		RN	N	0.16	7	150	0.8
MO	1	IN	15	4	4	2	M		RN	N	0.08	3	64	0.8
TOTAL			15			2					0.8	22	472	5.2

DESCRIEREA STATIUNII SI ARBORETULUI

19 B 0.80 HA GF: 1 - 4B SUP: A TS: 3333 TP: 2211
SOL: 3201 Versant mijlociu ondulat EXPOZITIE: E
INC: 15 G ALTITUDINE: 600 M
LITIERA: continua-subtire TIP FLORA: Asperula-Dentaria
Artificial de prod. sup. echien
COMP.ACTUALA: 10 MO
COMP.TEL: 9MO 1 DT
SORT: MO Gros si f.gros,cherestea VARSTA EXPL.: 110 ani
FA F.gros,cher. sup.,derulaj
SEM.UTIL:
SUBARBORET:
DATE COMPL.: Alte date complement.

POL: ERZ:
LUCRARI EXEC.: 2018-Rarituri

LUCRARI PROP.: T.IGIENA

ELM ARB	PRP	MRE GE	VARSTA ANI	DM CM	HM M	CLP	A MESTEC	EL AGAJ	PROVENIENTA	VITALI	DENS CONS	VOLUM MC/HA	VOLUM MC/UA	CRES MC/HA
MO	10	P	50	30	24	2		.4	NEC	N	0.80	452	362	13.4
TOTAL			50			2					0.8	452	362	13.4

DESCRIEREA STATIUNII SI ARBORETULUI

19 C 2.62 HA GF: 1 - 4B SUP: A TS: 3333 TP: 2211
SOL: 3201 Versant inferior ondulat EXPOZITIE: NE
INC: 20 G ALTITUDINE: 700 M
LITIERA: continua-subtire TIP FLORA: Asperula-Dentaria
Artificial de prod. sup. relativ-echien
COMP.ACTUALA: 9 MO 1 ANN
COMP.TEL: 9MO 1 DT
SORT: MO Gros si f.gros,cherestea VARSTA EXPL.: 110 ani
FA F.gros,cher. sup.,derulaj
SEM.UTIL:
SUBARBORET:
DATE COMPL.: Alte date complement.

POL: ERZ:
LUCRARI EXEC.: 2020-Rarituri
2022-T.produse accidentale
LUCRARI PROP.: T.IGIENA

ELM ARB	PRP	MRE GE	VARSTA ANI	DM CM	HM M	CLP	A MESTEC	EL AGAJ	PROVENIENTA	VITALI	DENS CONS	VOLUM MC/HA	VOLUM MC/UA	CRES MC/HA
MO	9	P	50	32	25	2		.4	NEC	N	0.63	376	985	10.5
ANN	1	IN	50	30	20	2	M	.5	RN	N	0.07	23	60	0.3
TOTAL			50			2					0.7	399	1045	10.8

EVIDENŢA LUCRĂRILOR EXECUTATE ÎN CURSUL DECENIULUI

Anul şi nr. act. de punere în valoare	Felul lucrării	Suprafaţa parcursă ha	Specii sau grupe de specii	Materiale rezultate din lucrări de regenerare, îngrijire, igienă sau accidentale		Lucrări de regenerare sau alte lucrări							
				Total	Lemn lucru	Provenienţa materialului/ codul rezervaţiei	Suprafeţe regenerate					Alte lucrări	
							Natural		Artificial				
							Compoziţia seminţişului	Suprafaţa ha	Semănat, kg	Plantat, buc.	Suprafaţa ech., ha	UM	Total

Anul şi nr. act. de punere în valoare	Felul lucrării	Suprafaţa parcursă ha	Specii sau grupe de specii	Materiale rezultate din lucrări de regenerare, îngrijire, igienă sau accidentale		Lucrări de regenerare sau alte lucrări							
				Total	Lemn lucru	Provenienţa materialului/ codul rezervaţiei	Suprafeţe regenerate					Alte lucrări	
							Natural		Artificial				
							Compoziţia seminţişului	Suprafaţa ha	Semănat, kg	Plantat, buc.	Suprafaţa ech., ha	UM	Total

Anul şi nr. act. de punere în valoare	Felul lucrării	Suprafaţa parcursă ha	Specii sau grupe de specii	Materiale rezultate din lucrări de regenerare, îngrijire, igienă sau accidentale		Lucrări de regenerare sau alte lucrări							
				Total	Lemn lucru	Provenienţa materialului/ codul rezervaţiei	Suprafeţe regenerate					Alte lucrări	
							Natural		Artificial				
							Compoziţia seminţişului	Suprafaţa ha	Semănat, kg	Plantat, buc.	Suprafaţa ech., ha	UM	Total

Anul şi nr. act. de punere în valoare	Felul lucrării	Suprafaţa parcursă ha	Specii sau grupe de specii	Materiale rezultate din lucrări de regenerare, îngrijire, igienă sau accidentale		Lucrări de regenerare sau alte lucrări							
				Total	Lemn lucru	Provenienţa materialului/ codul rezervaţiei	Suprafeţe regenerate					Alte lucrări	
							Natural		Artificial				
							Compoziţia seminţişului	Suprafaţa ha	Semănat, kg	Plantat, buc.	Suprafaţa ech., ha	UM	Total

DESCRIERE PARCELARA

DS: Bacau OS: Moinesti UP: 1

DESCRIEREA STATIUNII SI ARBORETULUI

19 D 1.31 HA GF: 1 - 4B SUP: A TS: 3333 TP: 2211
SOL: 3201 Versant inferior ondulat EXPOZITIE: N
INC: 20 G ALTITUDINE: 700 M
LITIERA: continua-subtire TIP FLORA: Asperula-Dentaria
Natural fundamental prod. sup. relativ-echien
COMP.ACTUALA: 8 FA 1 BR 1 ME
COMP.TEL: 8FA 2 BR
SORT: FA F.gros,cher. sup.,derulaj VARSTA EXPL.: 120 ani
FA F.gros,cher. sup.,derulaj
SEM.UTIL:
SUBARBORET:
DATE COMPL.: Alte date complement.
POL: ERZ:
LUCRARI EXEC.:
LUCRARI PROP.: T.IGIENA

ELM ARB	PRP	MRE GE	VARSTA ANI	DM CM	HM M	CLP	AMES TEC	ELAGAJ	PROVENIENTA	VITALI	DENS CONS	VOLUM MC/HA	VOLUM MC/UA	CRES MC/HA
FA	8	IN	40	18	18	2		.5	RN	N	0.64	168	220	8.0
BR	1	IN	40	22	20	2	M	.5	RN	N	0.08	36	47	1.3
ME	1	IN	40	20	19	2	M	.5	RN	N	0.08	19	25	0.7
TOTAL			40			2					0.8	223	292	10.0

DESCRIEREA STATIUNII SI ARBORETULUI

19F 0.10 HA GF: SUP: TS: TP:
SOL: framintat EXPOZITIE:
INC: ALTITUDINE: 550 M
LITIERA: continua-groasa TIP FLORA:
COMP.ACTUALA:
COMP.TEL:
SORT: FA F.gros,cher. sup.,derulaj VARSTA EXPL.:
FA F.gros,cher. sup.,derulaj
SEM.UTIL:
SUBARBORET:
DATE COMPL.: Alte date complement.
POL: ERZ:
LUCRARI EXEC.:
LUCRARI PROP.:

ELM ARB	PRP	MRE GE	VARSTA ANI	DM CM	HM M	CLP	AMES TEC	ELAGAJ	PROVENIENTA	VITALI	DENS CONS	VOLUM MC/HA	VOLUM MC/UA	CRES MC/HA
TOTAL														

DESCRIEREA STATIUNII SI ARBORETULUI

20 A 31.82 HA GF: 2 - 1C SUP: A TS: 3333 TP: 1311
SOL: 3201 Versant ondulat EXPOZITIE: E
INC: 20 G ALTITUDINE: 700 - 800 M
LITIERA: continua-subtire TIP FLORA: Asperula-Dentaria
Natural fundamental prod. sup. relativ-echien
COMP.ACTUALA: 9 FA 1 MO
COMP.TEL: 7FA 2 MO 1 BR
SORT: FA F.gros,cher. sup.,derulaj VARSTA EXPL.: 120 ani
FA F.gros,cher. sup.,derulaj
SEM.UTIL:
SUBARBORET:
DATE COMPL.: Alte date complement.
POL: ERZ:
LUCRARI EXEC.: 2023-Curatiri
LUCRARI PROP.: RARITURI

ELM ARB	PRP	MRE GE	VARSTA ANI	DM CM	HM M	CLP	AMES TEC	ELAGAJ	PROVENIENTA	VITALI	DENS CONS	VOLUM MC/HA	VOLUM MC/UA	CRES MC/HA
FA	9	IN	25	10	10	2		.4	RN	N	0.81	86	2737	7.8
MO	1	IN	25	12	10	2	M	.2	RN	N	0.09	14	445	1.5
TOTAL			25			2					0.9	100	3182	9.3

DESCRIEREA STATIUNII SI ARBORETULUI

20 B 3.58 HA GF: 2 - 1C SUP: A TS: 3333 TP: 2211
SOL: 3201 Versant inferior ondulat EXPOZITIE: E
INC: 15 G ALTITUDINE: 700 M
LITIERA: continua-subtire TIP FLORA: Asperula-Dentaria
Natural fundamental prod. sup. relativ-echien
COMP.ACTUALA: 7 FA 2 BR 1 ANN
COMP.TEL: 6FA 3 BR 1 MO
SORT: FA F.gros,cher. sup.,derulaj VARSTA EXPL.: 120 ani
FA F.gros,cher. sup.,derulaj
SEM.UTIL:
SUBARBORET:
DATE COMPL.: Alte date complement.
POL: ERZ:
LUCRARI EXEC.: 2023-Rarituri
LUCRARI PROP.: T.IGIENA

ELM ARB	PRP	MRE GE	VARSTA ANI	DM CM	HM M	CLP	AMES TEC	ELAGAJ	PROVENIENTA	VITALI	DENS CONS	VOLUM MC/HA	VOLUM MC/UA	CRES MC/HA
FA	7	IN	50	24	19	2		.5	RN	N	0.56	160	573	7.2
BR	2	IN	55	30	22	2	M	.5	RN	N	0.16	82	294	2.5
ANN	1	IN	45	28	20	2	M	.5	RN	N	0.08	26	93	0.3
TOTAL			50			2					0.8	268	960	10.0

EVIDENŢA LUCRĂRILOR EXECUTATE ÎN CURSUL DECENIULUI

Anul şi nr. act. de punere în valoare	Felul lucrării	Suprafaţa parcursă ha	Specii sau grupe de specii	Materiale rezultate din lucrări de regenerare, îngrijire, igienă sau accidentale		Lucrări de regenerare sau alte lucrări							
				Total	Lemn lucru	Provenienţa materialului/ codul rezervaţiei	Suprafeţe regenerate					Alte lucrări	
							Natural		Artificial			UM	Total
							Compoziţia seminţişului	Suprafaţa ha	Semănat, kg	Plantat, buc.	Suprafaţa ech., ha		

Anul şi nr. act. de punere în valoare	Felul lucrării	Suprafaţa parcursă ha	Specii sau grupe de specii	Materiale rezultate din lucrări de regenerare, îngrijire, igienă sau accidentale		Lucrări de regenerare sau alte lucrări							
				Total	Lemn lucru	Provenienţa materialului/ codul rezervaţiei	Suprafeţe regenerate					Alte lucrări	
							Natural		Artificial			UM	Total
							Compoziţia seminţişului	Suprafaţa ha	Semănat, kg	Plantat, buc.	Suprafaţa ech., ha		

Anul şi nr. act. de punere în valoare	Felul lucrării	Suprafaţa parcursă ha	Specii sau grupe de specii	Materiale rezultate din lucrări de regenerare, îngrijire, igienă sau accidentale		Lucrări de regenerare sau alte lucrări							
				Total	Lemn lucru	Provenienţa materialului/ codul rezervaţiei	Suprafeţe regenerate					Alte lucrări	
							Natural		Artificial			UM	Total
							Compoziţia seminţişului	Suprafaţa ha	Semănat, kg	Plantat, buc.	Suprafaţa ech., ha		

Anul şi nr. act. de punere în valoare	Felul lucrării	Suprafaţa parcursă ha	Specii sau grupe de specii	Materiale rezultate din lucrări de regenerare, îngrijire, igienă sau accidentale		Lucrări de regenerare sau alte lucrări							
				Total	Lemn lucru	Provenienţa materialului/ codul rezervaţiei	Suprafeţe regenerate					Alte lucrări	
							Natural		Artificial			UM	Total
							Compoziţia seminţişului	Suprafaţa ha	Semănat, kg	Plantat, buc.	Suprafaţa ech., ha		

DESCRIERE PARCELARA

DS: Bacau OS: Moinesti UP: 1

DESCRIEREA STATIUNII SI ARBORETULUI

20 C 11.22 HA GF: 2 - 1C SUP: A TS: 3333 TP: 2211
SOL: 3201 Versant mijlociu ondulat EXPOZITIE: E
INC: 25 G ALTITUDINE: 800 - 920 M
LITIERA: continua-subtire TIP FLORA: Asperula-Dentaria
Natural fundamental prod. sup. relativ-plurien
COMP.ACTUALA: 7 FA 3 BR
COMP.TEL: 6FA 3 BR 1 DT
SORT: FA F.gros,cher. sup.,derulaj VARSTA EXPL.: 120 ani
FA F.gros,cher. sup.,derulaj
SEM.UTIL: 9FA 1 BR 10 ani 0.7S mixt
SUBARBORET:
DATE COMPL.: Alte date complement.

POL: ERZ:
LUCRARI EXEC.: 2019-T.progresive(punere lumina)
2020-T.progresive(punere lumina)
LUCRARI PROP.: T.PROGRESIVE(racordare)IMPAD
AJUTORAREA REG NATURALE INGRIJIREA SEMINTISULUI

ELM ARB	PRP	MRE GE	VARSTA ANI	DM CM	HM M	CLP	A MESTEC	ELAGAJ	PROVENIENTA	VITALI	DENS CONS	VOLUM MC/HA	VOLUM MC/UA	CRES MC/HA
FA	5	IN	150	52	31	2		.5	RN	N	0.15	84	942	0.6
BR	3	IN	150	54	32	2	M	.5	RN	N	0.09	53	595	0.6
FA	2	IN	50	22	19	2	M	.5	RN	N	0.06	25	281	0.8
TOTAL			150			2					0.3	162	1818	2.0

DESCRIEREA STATIUNII SI ARBORETULUI

20 D 3.74 HA GF: 1 - 2A SUP: M TS: 3332 TP: 2212
SOL: 3207 Versant superior ondulat EXPOZITIE: NE
INC: 32 G ALTITUDINE: 920 - 980 M
LITIERA: continua-subtire TIP FLORA: Asperula-Dentaria
Natural fundamental prod. mij. relativ-plurien
COMP.ACTUALA: 9 FA 1 BR
COMP.TEL: 6FA 3 BR 1 DT
SORT: FA F.gros,cher. sup.,derulaj VARSTA EXPL.:
FA F.gros,cher. sup.,derulaj
SEM.UTIL: 10FA 10 ani 0.3S mixt
SUBARBORET:
DATE COMPL.: Roca la suprafata/0,3S Alte date complement.

POL: ERZ:
LUCRARI EXEC.:

LUCRARI PROP.: TAIERI DE CONSERVARE
AJUTORAREA REG NATURALE INGRIJIREA SEMINTISULUI

ELM ARB	PRP	MRE GE	VARSTA ANI	DM CM	HM M	CLP	A MESTEC	ELAGAJ	PROVENIENTA	VITALI	DENS CONS	VOLUM MC/HA	VOLUM MC/UA	CRES MC/HA
FA	5	IN	150	58	30	3		.5	RN	N	0.30	178	666	0.9
FA	3	IN	120	44	29	3	M	.5	RN	N	0.18	101	378	0.9
BR	1	IN	150	60	31	3	M	.5	RN	N	0.06	49	183	0.3
FA	1	IN	50	20	18	3	M	.5	RN	N	0.06	16	60	0.6
TOTAL			150			3					0.6	344	1287	2.7

DESCRIEREA STATIUNII SI ARBORETULUI

20F1 0.09 HA GF: SUP: TS: TP:
SOL: framintat EXPOZITIE:
INC: ALTITUDINE: 840 M
LITIERA: continua-groasa TIP FLORA:

COMP.ACTUALA:
COMP.TEL:
SORT: FA F.gros,cher. sup.,derulaj VARSTA EXPL.:
FA F.gros,cher. sup.,derulaj
SEM.UTIL:
SUBARBORET:
DATE COMPL.: Alte date complement.

POL: ERZ:
LUCRARI EXEC.:

LUCRARI PROP.:

ELM ARB	PRP	MRE GE	VARSTA ANI	DM CM	HM M	CLP	A MESTEC	ELAGAJ	PROVENIENTA	VITALI	DENS CONS	VOLUM MC/HA	VOLUM MC/UA	CRES MC/HA
TOTAL														

DESCRIEREA STATIUNII SI ARBORETULUI

20F2 0.08 HA GF: SUP: TS: TP:
SOL: framintat EXPOZITIE:
INC: ALTITUDINE: 750 M
LITIERA: continua-groasa TIP FLORA:

COMP.ACTUALA:
COMP.TEL:
SORT: FA F.gros,cher. sup.,derulaj VARSTA EXPL.:
FA F.gros,cher. sup.,derulaj
SEM.UTIL:
SUBARBORET:
DATE COMPL.: Alte date complement.

POL: ERZ:
LUCRARI EXEC.:

LUCRARI PROP.:

ELM ARB	PRP	MRE GE	VARSTA ANI	DM CM	HM M	CLP	A MESTEC	ELAGAJ	PROVENIENTA	VITALI	DENS CONS	VOLUM MC/HA	VOLUM MC/UA	CRES MC/HA
TOTAL														

EVIDENȚA LUCRĂRILOR EXECUTATE ÎN CURSUL DECENIULUI

Anul și nr. act. de punere în valoare	Felul lucrării	Suprafața parcursă ha	Specii sau grupe de specii	Materiale rezultate din lucrări de regenerare, îngrijire, igienă sau accidentale		Lucrări de regenerare sau alte lucrări							
				Total	Lemn lucru	Proveniența materialului/ codul rezervației	Suprafețe regenerate					Alte lucrări	
							Natural		Artificial				
							Compoziția semințișului	Suprafața ha	Semănat, kg	Plantat, buc.	Suprafața ech., ha	UM	Total

Anul și nr. act. de punere în valoare	Felul lucrării	Suprafața parcursă ha	Specii sau grupe de specii	Materiale rezultate din lucrări de regenerare, îngrijire, igienă sau accidentale		Lucrări de regenerare sau alte lucrări							
				Total	Lemn lucru	Proveniența materialului/ codul rezervației	Suprafețe regenerate					Alte lucrări	
							Natural		Artificial				
							Compoziția semințișului	Suprafața ha	Semănat, kg	Plantat, buc.	Suprafața ech., ha	UM	Total

Anul și nr. act. de punere în valoare	Felul lucrării	Suprafața parcursă ha	Specii sau grupe de specii	Materiale rezultate din lucrări de regenerare, îngrijire, igienă sau accidentale		Lucrări de regenerare sau alte lucrări							
				Total	Lemn lucru	Proveniența materialului/ codul rezervației	Suprafețe regenerate					Alte lucrări	
							Natural		Artificial				
							Compoziția semințișului	Suprafața ha	Semănat, kg	Plantat, buc.	Suprafața ech., ha	UM	Total

Anul și nr. act. de punere în valoare	Felul lucrării	Suprafața parcursă ha	Specii sau grupe de specii	Materiale rezultate din lucrări de regenerare, îngrijire, igienă sau accidentale		Lucrări de regenerare sau alte lucrări							
				Total	Lemn lucru	Proveniența materialului/ codul rezervației	Suprafețe regenerate					Alte lucrări	
							Natural		Artificial				
							Compoziția semințișului	Suprafața ha	Semănat, kg	Plantat, buc.	Suprafața ech., ha	UM	Total

DESCRIERE PARCELARA

DS: Bacau OS: Moinesti UP: 1

DESCRIEREA STATIUNII SI ARBORETULUI

20F3 0.09 HA GF: SUP: TS: TP:
SOL: framintat EXPOZITIE:
INC: ALTITUDINE: 840 M
LITIERA: continua-groasa TIP FLORA:

COMP.ACTUALA:
COMP.TEL:
SORT: FA F.gros,cher. sup.,derulaj VARSTA EXPL.:
FA F.gros,cher. sup.,derulaj
SEM.UTIL:
SUBARBORET:
DATE COMPL.: Alte date complement.

POL: ERZ:
LUCRARI EXEC.:

LUCRARI PROP.:

ELM ARB	PRP	MRE GE	VARSTA ANI	DM CM	HM M	CLP	A MESTEC	EL AGAJ	PROVENIENTA	VITALI	DENS CONS	VOLUM MC/HA	VOLUM MC/UA	CRES MC/HA
TOTAL														

DESCRIEREA STATIUNII SI ARBORETULUI

20M 0.11 HA GF: SUP: TS: TP:
SOL: framintat EXPOZITIE:
INC: ALTITUDINE: 750 M
LITIERA: continua-groasa TIP FLORA:

COMP.ACTUALA:
COMP.TEL:
SORT: FA F.gros,cher. sup.,derulaj VARSTA EXPL.:
FA F.gros,cher. sup.,derulaj
SEM.UTIL:
SUBARBORET:
DATE COMPL.: Alte date complement.

POL: ERZ:
LUCRARI EXEC.:

LUCRARI PROP.:

ELM ARB	PRP	MRE GE	VARSTA ANI	DM CM	HM M	CLP	A MESTEC	EL AGAJ	PROVENIENTA	VITALI	DENS CONS	VOLUM MC/HA	VOLUM MC/UA	CRES MC/HA
TOTAL														

DESCRIEREA STATIUNII SI ARBORETULUI

21 A 6.40 HA GF: 2 - 1C SUP: A TS: 3333 TP: 2211
SOL: 3201 Versant mijlociu ondulat EXPOZITIE: E
INC: 20 G ALTITUDINE: 950 M
LITIERA: continua-subtire TIP FLORA: Asperula-Dentaria
Natural fundamental prod. sup. relativ-echien
COMP.ACTUALA: 8 FA 2 BR
COMP.TEL: 5FA 4 BR 1 DT
SORT: FA F.gros,cher. sup.,derulaj VARSTA EXPL.: 120 ani
FA F.gros,cher. sup.,derulaj
SEM.UTIL: 10FA 10 ani 0.5S mixt
SUBARBORET:
DATE COMPL.: Alte date complement.

POL: ERZ:
LUCRARI EXEC.:

LUCRARI PROP.: T.PROGRESIVE(punere lumina)
AJUTORAREA REG NATURALE INGRIJIREA SEMINTISULUI

ELM ARB	PRP	MRE GE	VARSTA ANI	DM CM	HM M	CLP	A MESTEC	EL AGAJ	PROVENIENTA	VITALI	DENS CONS	VOLUM MC/HA	VOLUM MC/UA	CRES MC/HA
FA	5	IN	150	68	32	2		.5	RN	N	0.30	189	1210	1.2
BR	1	IN	120	56	31	2	M	.5	RN	N	0.06	45	288	0.4
FA	3	IN	120	46	30	2	M	.5	RN	N	0.18	121	774	1.1
BR	1	IN	150	70	33	2	M	.5	RN	N	0.06	40	256	0.4
TOTAL			150			2					0.6	395	2528	3.1

DESCRIEREA STATIUNII SI ARBORETULUI

21 B 9.58 HA GF: 2 - 1C SUP: A TS: 4430 TP: 4111
SOL: 3208 Versant mijlociu ondulat EXPOZITIE: E
INC: 20 G ALTITUDINE: 750 M
LITIERA: continua-subtire TIP FLORA: Asperula-Dentaria
Natural fundamental prod. sup. relativ-echien
COMP.ACTUALA: 10 FA
COMP.TEL: 9FA 1 DT
SORT: FA F.gros,cher. sup.,derulaj VARSTA EXPL.: 120 ani
FA F.gros,cher. sup.,derulaj
SEM.UTIL:
SUBARBORET:
DATE COMPL.: Alte date complement.

POL: ERZ:
LUCRARI EXEC.: 2015-Curatiri

LUCRARI PROP.: RARITURI

ELM ARB	PRP	MRE GE	VARSTA ANI	DM CM	HM M	CLP	A MESTEC	EL AGAJ	PROVENIENTA	VITALI	DENS CONS	VOLUM MC/HA	VOLUM MC/UA	CRES MC/HA
FA	10	IN	20	12	10	2		.4	RN	N	0.90	96	920	6.8
TOTAL			20			2					0.9	96	920	6.8

EVIDENŢA LUCRĂRILOR EXECUTATE ÎN CURSUL DECENIULUI

Anul şi nr. act. de punere în valoare	Felul lucrării	Suprafaţa parcursă ha	Specii sau grupe de specii	Materiale rezultate din lucrări de regenerare, îngrijire, igienă sau accidentale		Lucrări de regenerare sau alte lucrări							
				Total	Lemn lucru	Provenienţa materialului/ codul rezervaţiei	Suprafeţe regenerate					Alte lucrări	
							Natural		Artificial			UM	Total
							Compoziţia seminţişului	Suprafaţa ha	Semănat, kg	Plantat, buc.	Suprafaţa ech., ha		

Anul şi nr. act. de punere în valoare	Felul lucrării	Suprafaţa parcursă ha	Specii sau grupe de specii	Materiale rezultate din lucrări de regenerare, îngrijire, igienă sau accidentale		Lucrări de regenerare sau alte lucrări							
				Total	Lemn lucru	Provenienţa materialului/ codul rezervaţiei	Suprafeţe regenerate					Alte lucrări	
							Natural		Artificial			UM	Total
							Compoziţia seminţişului	Suprafaţa ha	Semănat, kg	Plantat, buc.	Suprafaţa ech., ha		

Anul şi nr. act. de punere în valoare	Felul lucrării	Suprafaţa parcursă ha	Specii sau grupe de specii	Materiale rezultate din lucrări de regenerare, îngrijire, igienă sau accidentale		Lucrări de regenerare sau alte lucrări							
				Total	Lemn lucru	Provenienţa materialului/ codul rezervaţiei	Suprafeţe regenerate					Alte lucrări	
							Natural		Artificial			UM	Total
							Compoziţia seminţişului	Suprafaţa ha	Semănat, kg	Plantat, buc.	Suprafaţa ech., ha		

Anul şi nr. act. de punere în valoare	Felul lucrării	Suprafaţa parcursă ha	Specii sau grupe de specii	Materiale rezultate din lucrări de regenerare, îngrijire, igienă sau accidentale		Lucrări de regenerare sau alte lucrări							
				Total	Lemn lucru	Provenienţa materialului/ codul rezervaţiei	Suprafeţe regenerate					Alte lucrări	
							Natural		Artificial			UM	Total
							Compoziţia seminţişului	Suprafaţa ha	Semănat, kg	Plantat, buc.	Suprafaţa ech., ha		

DESCRIERE PARCELARA

DS: Bacau OS: Moinesti UP: 1

DESCRIEREA STATIUNII SI ARBORETULUI

21 C 0.50 HA GF: 2 - 1C SUP: A TS: 3333 TP: 2211
SOL: 3201 Versant mijlociu ondulat EXPOZITIE: E
INC: 6 G ALTITUDINE: 800 M
LITIERA: continua-subtire TIP FLORA: Asperula-Dentaria
Artificial de prod. sup. echien
COMP.ACTUALA: 8 MO 2 PI
COMP.TEL: 8MO 1 PI 1 DT
SORT: MO Gros si f.gros,cherestea VARSTA EXPL.: 110 ani
FA F.gros,cher. sup.,derulaj
SEM.UTIL:
SUBARBORET:
DATE COMPL.: Alte date complement.

POL: ERZ:
LUCRARI EXEC.: 2019-Curatiri

LUCRARI PROP.: RARITURI

ELM ARB	PRP	MRE GE	VARSTA ANI	DM CM	HM M	CLP	A MESTEC	EL AGAJ	PROVENIENTA	VITALI	DENS CONS	VOLUM MC/HA	VOLUM MC/UA	CRES MC/HA
MO	8	P	25	14	12	2			NEC	N	0.72	151	76	12.0
PI	2	P	25	12	11	2	M		NEC	N	0.18	25	13	2.2
TOTAL			25			2					0.9	176	89	14.2

DESCRIEREA STATIUNII SI ARBORETULUI

21 D 4.07 HA GF: 1 - 2A SUP: M TS: 4420 TP: 4114
SOL: 3208 Versant mijlociu ondulat EXPOZITIE: E
INC: 34 G ALTITUDINE: 900 M
LITIERA: continua-subtire TIP FLORA: Asperula-Dentaria
Natural fundamental prod. mij. relativ-echien
COMP.ACTUALA: 9 FA 1 BR
COMP.TEL: 8FA 1 BR 1 DT
SORT: MO Gros si f.gros,cherestea VARSTA EXPL.:
FA F.gros,cher. sup.,derulaj
SEM.UTIL: 10FA 10 ani 0.2S mixt
SUBARBORET:
DATE COMPL.: Roca la suprafata/0,3S Alte date complement.

POL: ERZ:
LUCRARI EXEC.:

LUCRARI PROP.: TAIERI DE CONSERVARE
AJUTORAREA REG NATURALE INGRIJIREA SEMINTISULUI

ELM ARB	PRP	MRE GE	VARSTA ANI	DM CM	HM M	CLP	A MESTEC	EL AGAJ	PROVENIENTA	VITALI	DENS CONS	VOLUM MC/HA	VOLUM MC/UA	CRES MC/HA
FA	5	IN	150	68	31	3		.5	RN	N	0.35	219	891	1.0
BR	1	IN	120	54	31	2	M	.5	RN	N	0.07	58	236	0.5
FA	4	IN	120	46	29	3	M	.5	RN	N	0.28	157	639	1.4
TOTAL			150			3					0.7	434	1766	2.9

DESCRIEREA STATIUNII SI ARBORETULUI

21 E 2.75 HA GF: 2 - 1C SUP: A TS: 3333 TP: 2211
SOL: 3201 Versant superior ondulat EXPOZITIE: E
INC: 20 G ALTITUDINE: 1000 M
LITIERA: intrerupta-subtire TIP FLORA: Asperula-Dentaria
Natural fundamental prod. sup. relativ-echien
COMP.ACTUALA: 8 FA 2 BR
COMP.TEL: 6FA 4 BR
SORT: FA F.gros,cher. sup.,derulaj VARSTA EXPL.: 120 ani
FA F.gros,cher. sup.,derulaj
SEM.UTIL:
SUBARBORET:
DATE COMPL.: Alte date complement.

POL: ERZ:
LUCRARI EXEC.: 2020-Completari

LUCRARI PROP.: INGRIJIREA CULTURILOR
DEGAJARI CURATIRI

ELM ARB	PRP	MRE GE	VARSTA ANI	DM CM	HM M	CLP	A MESTEC	EL AGAJ	PROVENIENTA	VITALI	DENS CONS	VOLUM MC/HA	VOLUM MC/UA	CRES MC/HA
FA	8	IN	15	6	6	2			RN	N	0.72	32	88	4.6
BR	2	P	10		1	2	M		A220-6	N	0.18	1	3	0.6
TOTAL			15			2					0.9	33	91	5.2

DESCRIEREA STATIUNII SI ARBORETULUI

21FI 0.08 HA GF: SUP: TS: TP:
SOL: framintat EXPOZITIE:
INC: ALTITUDINE: 980 M
LITIERA: continua-groasa TIP FLORA:

COMP.ACTUALA:
COMP.TEL:
SORT: FA F.gros,cher. sup.,derulaj VARSTA EXPL.:
FA F.gros,cher. sup.,derulaj
SEM.UTIL:
SUBARBORET:
DATE COMPL.: Alte date complement.

POL: ERZ:
LUCRARI EXEC.:

LUCRARI PROP.:

ELM ARB	PRP	MRE GE	VARSTA ANI	DM CM	HM M	CLP	A MESTEC	EL AGAJ	PROVENIENTA	VITALI	DENS CONS	VOLUM MC/HA	VOLUM MC/UA	CRES MC/HA
TOTAL														

EVIDENŢA LUCRĂRILOR EXECUTATE ÎN CURSUL DECENIULUI

Anul şi nr. act. de punere în valoare	Felul lucrării	Suprafaţa parcursă ha	Specii sau grupe de specii	Materiale rezultate din lucrări de regenerare, îngrijire, igienă sau accidentale		Lucrări de regenerare sau alte lucrări							
						Provenienţa materialului/ codul rezervaţiei	Suprafeţe regenerate					Alte lucrări	
							Natural		Artificial				
				Total	Lemn lucru		Compoziţia seminţişului	Suprafaţa ha	Semănat, kg	Plantat, buc.	Suprafaţa ech., ha	UM	Total

Anul şi nr. act. de punere în valoare	Felul lucrării	Suprafaţa parcursă ha	Specii sau grupe de specii	Materiale rezultate din lucrări de regenerare, îngrijire, igienă sau accidentale		Lucrări de regenerare sau alte lucrări							
						Provenienţa materialului/ codul rezervaţiei	Suprafeţe regenerate					Alte lucrări	
							Natural		Artificial				
				Total	Lemn lucru		Compoziţia seminţişului	Suprafaţa ha	Semănat, kg	Plantat, buc.	Suprafaţa ech., ha	UM	Total

Anul şi nr. act. de punere în valoare	Felul lucrării	Suprafaţa parcursă ha	Specii sau grupe de specii	Materiale rezultate din lucrări de regenerare, îngrijire, igienă sau accidentale		Lucrări de regenerare sau alte lucrări							
						Provenienţa materialului/ codul rezervaţiei	Suprafeţe regenerate					Alte lucrări	
							Natural		Artificial				
				Total	Lemn lucru		Compoziţia seminţişului	Suprafaţa ha	Semănat, kg	Plantat, buc.	Suprafaţa ech., ha	UM	Total

Anul şi nr. act. de punere în valoare	Felul lucrării	Suprafaţa parcursă ha	Specii sau grupe de specii	Materiale rezultate din lucrări de regenerare, îngrijire, igienă sau accidentale		Lucrări de regenerare sau alte lucrări							
						Provenienţa materialului/ codul rezervaţiei	Suprafeţe regenerate					Alte lucrări	
							Natural		Artificial				
				Total	Lemn lucru		Compoziţia seminţişului	Suprafaţa ha	Semănat, kg	Plantat, buc.	Suprafaţa ech., ha	UM	Total

DESCRIERE PARCELARA

DS: Bacau OS: Moinesti UP: 1

DESCRIEREA STATIUNII SI ARBORETULUI

21F2 0.10 HA GF: SUP: TS: TP:
SOL: framintat EXPOZITIE:
INC: ALTITUDINE: 800 M
LITIERA: continua-groasa TIP FLORA:

COMP.ACTUALA:
COMP.TEL:
SORT: FA F.gros,cher. sup.,derulaj VARSTA EXPL.:
FA F.gros,cher. sup.,derulaj
SEM.UTIL:
SUBARBORET:
DATE COMPL.: Alte date complement.

POL: ERZ:
LUCRARI EXEC.:

LUCRARI PROP.:

ELM ARB	PRP	MRE GE	VARSTA ANI	DM CM	HM M	CLP	A MES TEC	EL AG AJ	PROVE NIENTA	VITA LI	DENS CONS	VOLUM MC/HA	VOLUM MC/UA	CRES MC/HA
TOTAL														

DESCRIEREA STATIUNII SI ARBORETULUI

21F3 0.08 HA GF: SUP: TS: TP:
SOL: framintat EXPOZITIE:
INC: ALTITUDINE: 800 M
LITIERA: continua-groasa TIP FLORA:

COMP.ACTUALA:
COMP.TEL:
SORT: FA F.gros,cher. sup.,derulaj VARSTA EXPL.:
FA F.gros,cher. sup.,derulaj
SEM.UTIL:
SUBARBORET:
DATE COMPL.: Alte date complement.

POL: ERZ:
LUCRARI EXEC.:

LUCRARI PROP.:

ELM ARB	PRP	MRE GE	VARSTA ANI	DM CM	HM M	CLP	A MES TEC	EL AG AJ	PROVE NIENTA	VITA LI	DENS CONS	VOLUM MC/HA	VOLUM MC/UA	CRES MC/HA
TOTAL														

DESCRIEREA STATIUNII SI ARBORETULUI

21F4 0.09 HA GF: SUP: TS: TP:
SOL: framintat EXPOZITIE:
INC: ALTITUDINE: 800 M
LITIERA: continua-groasa TIP FLORA:

COMP.ACTUALA:
COMP.TEL:
SORT: FA F.gros,cher. sup.,derulaj VARSTA EXPL.:
FA F.gros,cher. sup.,derulaj
SEM.UTIL:
SUBARBORET:
DATE COMPL.: Alte date complement.

POL: ERZ:
LUCRARI EXEC.:

LUCRARI PROP.:

ELM ARB	PRP	MRE GE	VARSTA ANI	DM CM	HM M	CLP	A MES TEC	EL AG AJ	PROVE NIENTA	VITA LI	DENS CONS	VOLUM MC/HA	VOLUM MC/UA	CRES MC/HA
TOTAL														

DESCRIEREA STATIUNII SI ARBORETULUI

21F5 0.10 HA GF: SUP: TS: TP:
SOL: framintat EXPOZITIE:
INC: ALTITUDINE: 940 M
LITIERA: continua-groasa TIP FLORA:

COMP.ACTUALA:
COMP.TEL:
SORT: FA F.gros,cher. sup.,derulaj VARSTA EXPL.:
FA F.gros,cher. sup.,derulaj
SEM.UTIL:
SUBARBORET:
DATE COMPL.: Alte date complement.

POL: ERZ:
LUCRARI EXEC.:

LUCRARI PROP.:

ELM ARB	PRP	MRE GE	VARSTA ANI	DM CM	HM M	CLP	A MES TEC	EL AG AJ	PROVE NIENTA	VITA LI	DENS CONS	VOLUM MC/HA	VOLUM MC/UA	CRES MC/HA
TOTAL														

EVIDENŢA LUCRĂRILOR EXECUTATE ÎN CURSUL DECENIULUI

Anul şi nr. act. de punere în valoare	Felul lucrării	Suprafaţa parcursă ha	Specii sau grupe de specii	Materiale rezultate din lucrări de regenerare, îngrijire, igienă sau accidentale		Lucrări de regenerare sau alte lucrări							
				Total	Lemn lucru	Provenienţa materialului/ codul rezervaţiei	Suprafeţe regenerate					Alte lucrări	
							Natural		Artificial				
							Compoziţia seminţişului	Suprafaţa ha	Semănat, kg	Plantat, buc.	Suprafaţa ech., ha	UM	Total

Anul şi nr. act. de punere în valoare	Felul lucrării	Suprafaţa parcursă ha	Specii sau grupe de specii	Materiale rezultate din lucrări de regenerare, îngrijire, igienă sau accidentale		Lucrări de regenerare sau alte lucrări							
				Total	Lemn lucru	Provenienţa materialului/ codul rezervaţiei	Suprafeţe regenerate					Alte lucrări	
							Natural		Artificial				
							Compoziţia seminţişului	Suprafaţa ha	Semănat, kg	Plantat, buc.	Suprafaţa ech., ha	UM	Total

Anul şi nr. act. de punere în valoare	Felul lucrării	Suprafaţa parcursă ha	Specii sau grupe de specii	Materiale rezultate din lucrări de regenerare, îngrijire, igienă sau accidentale		Lucrări de regenerare sau alte lucrări							
				Total	Lemn lucru	Provenienţa materialului/ codul rezervaţiei	Suprafeţe regenerate					Alte lucrări	
							Natural		Artificial				
							Compoziţia seminţişului	Suprafaţa ha	Semănat, kg	Plantat, buc.	Suprafaţa ech., ha	UM	Total

Anul şi nr. act. de punere în valoare	Felul lucrării	Suprafaţa parcursă ha	Specii sau grupe de specii	Materiale rezultate din lucrări de regenerare, îngrijire, igienă sau accidentale		Lucrări de regenerare sau alte lucrări							
				Total	Lemn lucru	Provenienţa materialului/ codul rezervaţiei	Suprafeţe regenerate					Alte lucrări	
							Natural		Artificial				
							Compoziţia seminţişului	Suprafaţa ha	Semănat, kg	Plantat, buc.	Suprafaţa ech., ha	UM	Total

DESCRIERE PARCELARA

DS: Bacau OS: Moinesti UP: 1

DESCRIEREA STATIUNII SI ARBORETULUI

24 A 0.97 HA GF: 2 - 1C SUP: A TS: 5153 TP: 5211
SOL: 2205 Versant mijlociu ondulat EXPOZITIE: S
INC: 15 G ALTITUDINE: 700 M
LITIERA: continua-subtire TIP FLORA: Asperula-Asarum
Artificial de prod. sup. relativ-echien
COMP.ACTUALA: 9 PI 1 GO
COMP.TEL: 7GO 2 FA 1 DT
SORT: PI Gros,cherestea,celuloza VARSTA EXPL.: 80 ani
FA F.gros,cher. sup.,derulaj
SEM.UTIL:
SUBARBORET:
DATE COMPL.: Alte date complement.

POL: ERZ:
LUCRARI EXEC.:

LUCRARI PROP.: T.IGIENA

ELM ARB	PRP	MRE GE	VARSTA ANI	DM CM	HM M	CLP	A MESTEC	ELAGAJ	PROVENIENTA	VITALI	DENS CONS	VOLUM MC/HA	VOLUM MC/UA	CRES MC/HA
PI	9	P	90	38	23	2		.5	NEC	N	0.81	430	417	5.3
GO	1	P	90	42	24	2	M	.5	NEC	N	0.09	66	64	0.6
TOTAL			90			2					0.9	496	481	5.9

DESCRIEREA STATIUNII SI ARBORETULUI

24 B 5.03 HA GF: 2 - 1C SUP: A TS: 5153 TP: 5211
SOL: 2205 Versant ondulat EXPOZITIE: S
INC: 25 G ALTITUDINE: 650 - 725 M
LITIERA: continua-subtire TIP FLORA: Asperula-Asarum
Artificial de prod. sup. relativ-echien
COMP.ACTUALA: 7 GO 2 PI 1 FA
COMP.TEL: 7GO 2 FA 1 PI
SORT: GOS F.gros,cherestea,furnire VARSTA EXPL.: 130 ani
FA F.gros,cher. sup.,derulaj
SEM.UTIL:
SUBARBORET:
DATE COMPL.: Alte date complement.

POL: ERZ:
LUCRARI EXEC.:

LUCRARI PROP.: T.IGIENA

ELM ARB	PRP	MRE GE	VARSTA ANI	DM CM	HM M	CLP	A MESTEC	ELAGAJ	PROVENIENTA	VITALI	DENS CONS	VOLUM MC/HA	VOLUM MC/UA	CRES MC/HA
GO	7	P	90	42	24	2		.5	NEC	N	0.56	240	1207	3.8
PI	2	P	90	40	23	2	M	.5	NEC	N	0.16	73	367	1.0
FA	1	IN	70	38	25	2	M	.5	RN	N	0.08	35	176	0.9
TOTAL			90			2					0.8	348	1750	5.7

DESCRIEREA STATIUNII SI ARBORETULUI

25 A 6.36 HA GF: 1 - 2A 4B SUP: M TS: 4420 TP: 4114
SOL: 3111 Versant inferior ondulat EXPOZITIE: SE
INC: 38 G ALTITUDINE: 520 - 700 M
LITIERA: continua-subtire TIP FLORA: Asperula-Dentaria
Natural fundamental prod. mij. relativ-echien
COMP.ACTUALA: 10 FA
COMP.TEL: 9FA 1 DT
SORT: GOS F.gros,cherestea,furnire VARSTA EXPL.:
FA F.gros,cher. sup.,derulaj
SEM.UTIL: 10FA 5 ani 0.2S mixt
SUBARBORET:
DATE COMPL.: Roca la suprafata/0,3S Alte date complement.

POL: ERZ:
LUCRARI EXEC.: 2022-Taieri de conservare

LUCRARI PROP.: TAIERI DE CONSERVARE
AJUTORAREA REG NATURALE INGRIJIREA SEMINTISULUI

ELM ARB	PRP	MRE GE	VARSTA ANI	DM CM	HM M	CLP	A MESTEC	ELAGAJ	PROVENIENTA	VITALI	DENS CONS	VOLUM MC/HA	VOLUM MC/UA	CRES MC/HA
FA	6	IN	140	54	30	3		.5	RN	N	0.42	249	1584	1.2
FA	4	IN	110	40	28	3	M	.5	RN	N	0.28	148	941	1.6
TOTAL			140			3					0.7	397	2525	2.8

DESCRIEREA STATIUNII SI ARBORETULUI

25 B 10.30 HA GF: 1 - 2A 4B SUP: M TS: 4420 TP: 4114
SOL: 3112 Versant inferior ondulat EXPOZITIE: S
INC: 40 G ALTITUDINE: 540 - 700 M
LITIERA: continua-subtire TIP FLORA: Asperula-Dentaria
Artificial de prod. mij. relativ-echien
COMP.ACTUALA: 7 PI 2 FA 1 FA
COMP.TEL: 8FA 1 DR 1 DT
SORT: GOS F.gros,cherestea,furnire VARSTA EXPL.:
FA F.gros,cher. sup.,derulaj
SEM.UTIL: 10FA 5 ani 0.2S mixt
SUBARBORET:
DATE COMPL.: Roca la suprafata/0,3S Alte date complement.

POL: ERZ:
LUCRARI EXEC.:

LUCRARI PROP.: TAIERI DE CONSERVARE
AJUTORAREA REG NATURALE INGRIJIREA SEMINTISULUI

ELM ARB	PRP	MRE GE	VARSTA ANI	DM CM	HM M	CLP	A MESTEC	ELAGAJ	PROVENIENTA	VITALI	DENS CONS	VOLUM MC/HA	VOLUM MC/UA	CRES MC/HA
PI	4	P	110	42	22	3	M	.5	NEC	N	0.32	136	1401	1.6
PI	3	P	90	30	20	3	M	.5	NEC	N	0.24	88	906	1.2
FA	2	IN	110	40	28	3	M	.5	RN	N	0.16	85	876	0.9
FA	1	IN	90	32	25	3	M	.5	RN	N	0.08	35	361	0.6
TOTAL			110			3					0.8	344	3544	4.3

EVIDENŢA LUCRĂRILOR EXECUTATE ÎN CURSUL DECENIULUI

Anul şi nr. act. de punere în valoare	Felul lucrării	Suprafaţa parcursă ha	Specii sau grupe de specii	Materiale rezultate din lucrări de regenerare, îngrijire, igienă sau accidentale		Lucrări de regenerare sau alte lucrări							
				Total	Lemn lucru	Provenienţa materialului/ codul rezervaţiei	Suprafeţe regenerate					Alte lucrări	
							Natural		Artificial			UM	Total
							Compoziţia seminţişului	Suprafaţa ha	Semănat, kg	Plantat, buc.	Suprafaţa ech., ha		

Anul şi nr. act. de punere în valoare	Felul lucrării	Suprafaţa parcursă ha	Specii sau grupe de specii	Materiale rezultate din lucrări de regenerare, îngrijire, igienă sau accidentale		Lucrări de regenerare sau alte lucrări							
				Total	Lemn lucru	Provenienţa materialului/ codul rezervaţiei	Suprafeţe regenerate					Alte lucrări	
							Natural		Artificial			UM	Total
							Compoziţia seminţişului	Suprafaţa ha	Semănat, kg	Plantat, buc.	Suprafaţa ech., ha		

Anul şi nr. act. de punere în valoare	Felul lucrării	Suprafaţa parcursă ha	Specii sau grupe de specii	Materiale rezultate din lucrări de regenerare, îngrijire, igienă sau accidentale		Lucrări de regenerare sau alte lucrări							
				Total	Lemn lucru	Provenienţa materialului/ codul rezervaţiei	Suprafeţe regenerate					Alte lucrări	
							Natural		Artificial			UM	Total
							Compoziţia seminţişului	Suprafaţa ha	Semănat, kg	Plantat, buc.	Suprafaţa ech., ha		

Anul şi nr. act. de punere în valoare	Felul lucrării	Suprafaţa parcursă ha	Specii sau grupe de specii	Materiale rezultate din lucrări de regenerare, îngrijire, igienă sau accidentale		Lucrări de regenerare sau alte lucrări							
				Total	Lemn lucru	Provenienţa materialului/ codul rezervaţiei	Suprafeţe regenerate					Alte lucrări	
							Natural		Artificial			UM	Total
							Compoziţia seminţişului	Suprafaţa ha	Semănat, kg	Plantat, buc.	Suprafaţa ech., ha		

DESCRIERE PARCELARA

DS: Bacau OS: Moinesti UP: 1

DESCRIEREA STATIUNII SI ARBORETULUI

25 C 5.11 HA GF: 2 - 1C SUP: A TS: 4430 TP: 4111
SOL: 3201 Versant mijlociu ondulat EXPOZITIE: S
INC: 25 G ALTITUDINE: 620 M
LITIERA: continua-normala TIP FLORA: Asperula-Dentaria
Natural fundamental prod. sup. relativ-plurien
COMP.ACTUALA: 9 FA 1 BR
COMP.TEL: 8FA 1 BR 1 DT
SORT: FA F.gros,cher. sup.,derulaj VARSTA EXPL.: 120 ani
FA F.gros,cher. sup.,derulaj
SEM.UTIL: 10FA 10 ani 0.1S mixt
SUBARBORET:
DATE COMPL.: Alte date complement.

POL: ERZ:
LUCRARI EXEC.:

LUCRARI PROP.: T.PROGRESIVE(insamintare)
AJUTORAREA REG NATURALE INGRIJIREA SEMINTISULUI

ELM ARB	PRP	MRE GE	VARSTA ANI	DM CM	HM M	CLP	A MESTEC	EL AGAJ	PROVENIENTA	VITALI	DENS CONS	VOLUM MC/HA	VOLUM MC/UA	CRES MC/HA
FA	5	IN	160	58	32	2		.5	RN	N	0.40	226	1155	1.5
FA	4	IN	110	44	30	2	M	.5	RN	N	0.32	205	1048	2.2
BR	1	IN	110	48	32	2	M	.5	RN	N	0.08	61	312	0.7
TOTAL			160			2					0.8	492	2515	4.4

DESCRIEREA STATIUNII SI ARBORETULUI

25 D 17.16 HA GF: 2 - 1C SUP: A TS: 3333 TP: 2211
SOL: 3201 Versant ondulat EXPOZITIE: S
INC: 25 G ALTITUDINE: 580 - 700 M
LITIERA: continua-subtire TIP FLORA: Asperula-Dentaria
Natural fundamental prod. sup. relativ-plurien
COMP.ACTUALA: 10 FA
COMP.TEL: 5BR 3 FA 1 MO 1 DT
SORT: FA F.gros,cher. sup.,derulaj VARSTA EXPL.: 120 ani
FA F.gros,cher. sup.,derulaj
SEM.UTIL: 5BR 1 MO 3 FA 1 PAM 10 ani 0.8S mixt
SUBARBORET:
DATE COMPL.: Alte date complement.

POL: ERZ:
LUCRARI EXEC.: 2015-Taieri de conservare
2022-T.produse accidentale
LUCRARI PROP.: T.PROGRESIVE(racordare)IMPAD
AJUTORAREA REG NATURALE INGRIJIREA SEMINTISULUI

ELM ARB	PRP	MRE GE	VARSTA ANI	DM CM	HM M	CLP	A MESTEC	EL AGAJ	PROVENIENTA	VITALI	DENS CONS	VOLUM MC/HA	VOLUM MC/UA	CRES MC/HA
FA	5	IN	160	58	32	2	M	.5	RN	N	0.15	86	1476	0.6
FA	5	IN	120	46	30	2	M	.5	RN	N	0.15	86	1476	0.9
TOTAL			160			2					0.3	172	2952	1.5

DESCRIEREA STATIUNII SI ARBORETULUI

26 A 9.46 HA GF: 1 - 4B SUP: A TS: 4430 TP: 4111
SOL: 3101 Versant ondulat EXPOZITIE: E
INC: 25 G ALTITUDINE: 520 - 700 M
LITIERA: continua-subtire TIP FLORA: Asperula-Dentaria
Artificial de prod. sup. echien
COMP.ACTUALA: 10 PI
COMP.TEL: 9PI 1 DT
SORT: PI Gros,cherestea,celuloza VARSTA EXPL.: 80 ani
FA F.gros,cher. sup.,derulaj
SEM.UTIL:
SUBARBORET:
DATE COMPL.: Alte date complement.

POL: ERZ:
LUCRARI EXEC.: 2016-Rarituri

LUCRARI PROP.: T.IGIENA

ELM ARB	PRP	MRE GE	VARSTA ANI	DM CM	HM M	CLP	A MESTEC	EL AGAJ	PROVENIENTA	VITALI	DENS CONS	VOLUM MC/HA	VOLUM MC/UA	CRES MC/HA
PI	10	P	50	26	18	2		.5	NEC	N	0.80	247	2337	9.0
TOTAL			50			2					0.8	247	2337	9.0

DESCRIEREA STATIUNII SI ARBORETULUI

26 B 3.69 HA GF: 1 - 2A 4B SUP: M TS: 4410 TP: 4116
SOL: 3111 Versant inferior ondulat EXPOZITIE: E
INC: 36 G ALTITUDINE: 490 - 550 M
LITIERA: continua-subtire TIP FLORA: Asperula-Dentaria
Natural fundamental prod. inf. relativ-plurien
COMP.ACTUALA: 10 FA
COMP.TEL: 9FA 1 DT
SORT: PI Gros,cherestea,celuloza VARSTA EXPL.:
FA F.gros,cher. sup.,derulaj
SEM.UTIL:
SUBARBORET:
DATE COMPL.: Roca la suprafata/0,2S Alte date complement.

POL: ERZ:
LUCRARI EXEC.:

LUCRARI PROP.: T.IGIENA

ELM ARB	PRP	MRE GE	VARSTA ANI	DM CM	HM M	CLP	A MESTEC	EL AGAJ	PROVENIENTA	VITALI	DENS CONS	VOLUM MC/HA	VOLUM MC/UA	CRES MC/HA
FA	4	IN	140	56	24	4	M	.5	RN	N	0.28	115	424	0.6
FA	3	IN	100	40	22	4	M	.5	RN	N	0.21	75	277	1.1
FA	3	IN	50	16	13	4	M	.5	RN	N	0.21	34	125	1.7
TOTAL			140			4					0.7	224	826	3.4

EVIDENŢA LUCRĂRILOR EXECUTATE ÎN CURSUL DECENIULUI

Anul şi nr. act. de punere in valoare	Felul lucrării	Suprafaţa parcursă ha	Specii sau grupe de specii	Materiale rezultate din lucrări de regenerare, îngrijire, igienă sau accidentale		Lucrări de regenerare sau alte lucrări							
				Total	Lemn lucru	Provenienţa materialului/ codul rezervaţiei	Suprafeţe regenerate					Alte lucrări	
							Natural		Artificial				
							Compoziţia seminţişului	Suprafaţa ha	Semănat, kg	Plantat, buc.	Suprafaţa ech., ha	UM	Total

Anul şi nr. act. de punere in valoare	Felul lucrării	Suprafaţa parcursă ha	Specii sau grupe de specii	Materiale rezultate din lucrări de regenerare, îngrijire, igienă sau accidentale		Lucrări de regenerare sau alte lucrări							
				Total	Lemn lucru	Provenienţa materialului/ codul rezervaţiei	Suprafeţe regenerate					Alte lucrări	
							Natural		Artificial				
							Compoziţia seminţişului	Suprafaţa ha	Semănat, kg	Plantat, buc.	Suprafaţa ech., ha	UM	Total

Anul şi nr. act. de punere in valoare	Felul lucrării	Suprafaţa parcursă ha	Specii sau grupe de specii	Materiale rezultate din lucrări de regenerare, îngrijire, igienă sau accidentale		Lucrări de regenerare sau alte lucrări							
				Total	Lemn lucru	Provenienţa materialului/ codul rezervaţiei	Suprafeţe regenerate					Alte lucrări	
							Natural		Artificial				
							Compoziţia seminţişului	Suprafaţa ha	Semănat, kg	Plantat, buc.	Suprafaţa ech., ha	UM	Total

Anul şi nr. act. de punere in valoare	Felul lucrării	Suprafaţa parcursă ha	Specii sau grupe de specii	Materiale rezultate din lucrări de regenerare, îngrijire, igienă sau accidentale		Lucrări de regenerare sau alte lucrări							
				Total	Lemn lucru	Provenienţa materialului/ codul rezervaţiei	Suprafeţe regenerate					Alte lucrări	
							Natural		Artificial				
							Compoziţia seminţişului	Suprafaţa ha	Semănat, kg	Plantat, buc.	Suprafaţa ech., ha	UM	Total

DESCRIERE PARCELARA

DS: Bacau OS: Moinesti UP: 1

DESCRIEREA STATIUNII SI ARBORETULUI

26 C 10.70 HA GF: 1 - 4B SUP: A TS: 4430 TP: 4111
SOL: 3101 Versant mijlociu ondulat EXPOZITIE: E
INC: 25 G ALTITUDINE: 460 - 580 M
LITIERA: continua-normala TIP FLORA: Asperula-Dentaria
Natural fundamental prod. sup. relativ-echien
COMP.ACTUALA: 10 FA
COMP.TEL: 9FA 1 DT
SORT: FA F.gros,cher. sup.,derulaj VARSTA EXPL.: 120 ani
FA F.gros,cher. sup.,derulaj
SEM.UTIL: 9FA 1 BR 10 ani 0.2S mixt
SUBARBORET:
DATE COMPL.: Alte date complement.
POL: ERZ:
LUCRARI EXEC.:
LUCRARI PROP.: T.IGIENA

ELM ARB	PRP	MRE GE	VARSTA ANI	DM CM	HM M	CLP	A MESTEC	ELAGAJ	PROVENIENTA	VITALI	DENS CONS	VOLUM MC/HA	VOLUM MC/UA	CRES MC/HA
FA	2	IN	160	68	34	2	M	.5	RN	N	0.14	85	910	0.5
FA	8	IN	130	54	32	2		.5	RN	N	0.56	355	3799	2.8
TOTAL			130			2					0.7	440	4709	3.3

DESCRIEREA STATIUNII SI ARBORETULUI

26 D 2.84 HA GF: 1 - 4B SUP: A TS: 4430 TP: 4111
SOL: 3101 Versant superior ondulat EXPOZITIE: E
INC: 20 G ALTITUDINE: 580 - 690 M
LITIERA: continua-normala TIP FLORA: Asperula-Dentaria
Natural fundamental prod. sup. relativ-echien
COMP.ACTUALA: 9 FA 1 PI
COMP.TEL: 9FA 1 DT
SORT: FA F.gros,cher. sup.,derulaj VARSTA EXPL.: 120 ani
FA F.gros,cher. sup.,derulaj
SEM.UTIL:
SUBARBORET:
DATE COMPL.: Alte date complement.
POL: ERZ:
LUCRARI EXEC.:
LUCRARI PROP.: RARITURI

ELM ARB	PRP	MRE GE	VARSTA ANI	DM CM	HM M	CLP	A MESTEC	ELAGAJ	PROVENIENTA	VITALI	DENS CONS	VOLUM MC/HA	VOLUM MC/UA	CRES MC/HA
FA	9	IN	50	20	19	2		.5	RN	N	0.81	231	656	10.4
PI	1	P	50	26	19	2	M	.5	NEC	N	0.09	30	85	1.0
TOTAL			50			2					0.9	261	741	11.4

DESCRIEREA STATIUNII SI ARBORETULUI

26 E 9.23 HA GF: 1 - 4B SUP: A TS: 4420 TP: 4114
SOL: 3112 Versant mijlociu ondulat EXPOZITIE: E
INC: 20 G ALTITUDINE: 540 - 600 M
LITIERA: continua-subtire TIP FLORA: Asperula-Dentaria
Natural fundamental prod. mij. relativ-plurien
COMP.ACTUALA: 8 FA 2 ANN
COMP.TEL: 9FA 1 DT
SORT: FA Gros si mijl.,cherestea VARSTA EXPL.: 110 ani
FA F.gros,cher. sup.,derulaj
SEM.UTIL: 10FA 10 ani 0.3S mixt
SUBARBORET:
DATE COMPL.: Alte date complement.
POL: ERZ:
LUCRARI EXEC.:
LUCRARI PROP.: T.PROGRESIVE(punere lumina)
AJUTORAREA REG NATURALE INGRIJIREA SEMINTISULUI

ELM ARB	PRP	MRE GE	VARSTA ANI	DM CM	HM M	CLP	A MESTEC	ELAGAJ	PROVENIENTA	VITALI	DENS CONS	VOLUM MC/HA	VOLUM MC/UA	CRES MC/HA
FA	4	IN	160	76	28	3	M	.5	RN	N	0.24	89	821	0.7
FA	3	IN	130	48	26	3	M	.5	RN	N	0.18	71	655	0.7
FA	1	IN	60	24	19	3	M	.5	RN	N	0.06	34	314	0.6
ANN	2	IN	60	26	18	3	M	.5	RN	N	0.12	41	378	0.3
TOTAL			160			3					0.6	235	2168	2.3

DESCRIEREA STATIUNII SI ARBORETULUI

26 F 6.21 HA GF: 1 - 2A 4B SUP: M TS: 3332 TP: 2212
SOL: 3112 Versant inferior ondulat EXPOZITIE: E
INC: 38 G ALTITUDINE: 450 - 600 M
LITIERA: continua-subtire TIP FLORA: Asperula-Dentaria
Natural fundamental prod. mij. relativ-plurien
COMP.ACTUALA: 4 BR 6 FA
COMP.TEL: 5FA 4 BR 1 DT
SORT; FA Gros si mijl.,cherestea VARSTA EXPL.:
FA F.gros,cher. sup.,derulaj
SEM.UTIL: 7FA 3 BR 10 ani 0.2S mixt
SUBARBORET:
DATE COMPL.: Roca la suprafata/0,3S Uscare slaba
Alte date complement.
POL: ERZ:
LUCRARI EXEC.: 2020-T.produse accidentale
LUCRARI PROP.: TAIERI DE CONSERVARE
AJUTORAREA REG NATURALE INGRIJIREA SEMINTISULUI

ELM ARB	PRP	MRE GE	VARSTA ANI	DM CM	HM M	CLP	A MESTEC	ELAGAJ	PROVENIENTA	VITALI	DENS CONS	VOLUM MC/HA	VOLUM MC/UA	CRES MC/HA
BR	4	IN	110	46	28	3	M	.5	RN	N	0.28	201	1248	2.0
FA	4	IN	160	52	28	3	M	.5	RN	N	0.28	148	919	0.8
FA	2	IN	50	20	16	3	M	.5	RN	N	0.14	31	193	1.4
TOTAL			160			3					0.7	380	2360	4.2

EVIDENŢA LUCRĂRILOR EXECUTATE ÎN CURSUL DECENIULUI

Anul şi nr. act. de punere în valoare	Felul lucrării	Suprafaţa parcursă ha	Specii sau grupe de specii	Materiale rezultate din lucrări de regenerare, îngrijire, igienă sau accidentale		Lucrări de regenerare sau alte lucrări							
				Total	Lemn lucru	Provenienţa materialului/ codul rezervaţiei	Suprafeţe regenerate					Alte lucrări	
							Natural		Artificial			UM	Total
							Compoziţia seminţişului	Suprafaţa ha	Semănat, kg	Plantat, buc.	Suprafaţa ech., ha		

Anul şi nr. act. de punere în valoare	Felul lucrării	Suprafaţa parcursă ha	Specii sau grupe de specii	Materiale rezultate din lucrări de regenerare, îngrijire, igienă sau accidentale		Lucrări de regenerare sau alte lucrări							
				Total	Lemn lucru	Provenienţa materialului/ codul rezervaţiei	Suprafeţe regenerate					Alte lucrări	
							Natural		Artificial			UM	Total
							Compoziţia seminţişului	Suprafaţa ha	Semănat, kg	Plantat, buc.	Suprafaţa ech., ha		

Anul şi nr. act. de punere în valoare	Felul lucrării	Suprafaţa parcursă ha	Specii sau grupe de specii	Materiale rezultate din lucrări de regenerare, îngrijire, igienă sau accidentale		Lucrări de regenerare sau alte lucrări							
				Total	Lemn lucru	Provenienţa materialului/ codul rezervaţiei	Suprafeţe regenerate					Alte lucrări	
							Natural		Artificial			UM	Total
							Compoziţia seminţişului	Suprafaţa ha	Semănat, kg	Plantat, buc.	Suprafaţa ech., ha		

Anul şi nr. act. de punere în valoare	Felul lucrării	Suprafaţa parcursă ha	Specii sau grupe de specii	Materiale rezultate din lucrări de regenerare, îngrijire, igienă sau accidentale		Lucrări de regenerare sau alte lucrări							
				Total	Lemn lucru	Provenienţa materialului/ codul rezervaţiei	Suprafeţe regenerate					Alte lucrări	
							Natural		Artificial			UM	Total
							Compoziţia seminţişului	Suprafaţa ha	Semănat, kg	Plantat, buc.	Suprafaţa ech., ha		

DESCRIERE PARCELARA

DS: Bacau OS: Moinesti UP: 1

DESCRIEREA STATIUNII SI ARBORETULUI

26 G 8.82 HA GF: 1 - 2A 4B SUP: M TS: 4420 TP: 4114
SOL: 3112 Versant inferior ondulat EXPOZITIE: E
INC: 32 G ALTITUDINE: 470 - 550 M
LITIERA: continua-subtire TIP FLORA: Asperula-Dentaria
Partial derivat relativ-echien
COMP.ACTUALA: 7 ANN 2 FA 1 SC
COMP.TEL: 6ANN 3 FA 1 DT
SORT: FA Gros si mijl.,cherestea VARSTA EXPL.:
FA F.gros,cher. sup.,derulaj
SEM.UTIL:
SUBARBORET:
DATE COMPL.: Alte date complement.

POL: ERZ:
LUCRARI EXEC.:

LUCRARI PROP.: T.IGIENA

ELM ARB	PRP	MRE GE	VARSTA ANI	DM CM	HM M	CLP	A MESTEC	ELAGAJ	PROVENIENTA	VITALI	DENS CONS	VOLUM MC/HA	VOLUM MC/UA	CRES MC/HA
ANN	7	IN	50	30	18	3		.5	RN	N	0.56	161	1420	1.5
FA	2	IN	50	24	17	3	M	.5	RN	N	0.16	39	344	1.6
SC	1	P	50	32	14	2	M	.5	NEC	S	0.08	9	79	1.2
TOTAL			50			3					0.8	209	1843	4.3

DESCRIEREA STATIUNII SI ARBORETULUI

26 H 3.55 HA GF: 1 - 4B SUP: A TS: 4430 TP: 4111
SOL: 3101 Versant superior ondulat EXPOZITIE: E
INC: 25 G ALTITUDINE: 600 - 700 M
LITIERA: continua-normala TIP FLORA: Asperula-Dentaria
Natural fundamental prod. sup. relativ-echien
COMP.ACTUALA: 10 FA
COMP.TEL: 10FA
SORT: FA F.gros,cher. sup.,derulaj VARSTA EXPL.: 120 ani
FA F.gros,cher. sup.,derulaj
SEM.UTIL:
SUBARBORET:
DATE COMPL.: Alte date complement.

POL: ERZ:
LUCRARI EXEC.:

LUCRARI PROP.: RARITURI

ELM ARB	PRP	MRE GE	VARSTA ANI	DM CM	HM M	CLP	A MESTEC	ELAGAJ	PROVENIENTA	VITALI	DENS CONS	VOLUM MC/HA	VOLUM MC/UA	CRES MC/HA
FA	10	IN	50	20	19	2		.5	RN	N	0.90	256	909	11.5
TOTAL			50			2					0.9	256	909	11.5

DESCRIEREA STATIUNII SI ARBORETULUI

26F1 0.10 HA GF: SUP: TS: TP:
SOL: framintat EXPOZITIE:
INC: ALTITUDINE: 680 M
LITIERA: continua-groasa TIP FLORA:

COMP.ACTUALA:
COMP.TEL:
SORT: FA F.gros,cher. sup.,derulaj VARSTA EXPL.:
FA F.gros,cher. sup.,derulaj
SEM.UTIL:
SUBARBORET:
DATE COMPL.: Alte date complement.

POL: ERZ:
LUCRARI EXEC.:

LUCRARI PROP.:

ELM ARB	PRP	MRE GE	VARSTA ANI	DM CM	HM M	CLP	A MESTEC	ELAGAJ	PROVENIENTA	VITALI	DENS CONS	VOLUM MC/HA	VOLUM MC/UA	CRES MC/HA
TOTAL														

DESCRIEREA STATIUNII SI ARBORETULUI

26F2 0.10 HA GF: SUP: TS: TP:
SOL: framintat EXPOZITIE:
INC: ALTITUDINE: 670 M
LITIERA: continua-groasa TIP FLORA:

COMP.ACTUALA:
COMP.TEL:
SORT: FA F.gros,cher. sup.,derulaj VARSTA EXPL.:
FA F.gros,cher. sup.,derulaj
SEM.UTIL:
SUBARBORET:
DATE COMPL.: Alte date complement.

POL: ERZ:
LUCRARI EXEC.:

LUCRARI PROP.:

ELM ARB	PRP	MRE GE	VARSTA ANI	DM CM	HM M	CLP	A MESTEC	ELAGAJ	PROVENIENTA	VITALI	DENS CONS	VOLUM MC/HA	VOLUM MC/UA	CRES MC/HA
TOTAL														

EVIDENŢA LUCRĂRILOR EXECUTATE ÎN CURSUL DECENIULUI

Anul şi nr. act. de punere în valoare	Felul lucrării	Suprafaţa parcursă ha	Specii sau grupe de specii	Materiale rezultate din lucrări de regenerare, îngrijire, igienă sau accidentale		Lucrări de regenerare sau alte lucrări							
				Total	Lemn lucru	Provenienţa materialului/ codul rezervaţiei	Suprafeţe regenerate					Alte lucrări	
							Natural		Artificial				
							Compoziţia seminţişului	Suprafaţa ha	Semănat, kg	Plantat, buc.	Suprafaţa ech., ha	UM	Total

Anul şi nr. act. de punere în valoare	Felul lucrării	Suprafaţa parcursă ha	Specii sau grupe de specii	Materiale rezultate din lucrări de regenerare, îngrijire, igienă sau accidentale		Lucrări de regenerare sau alte lucrări							
				Total	Lemn lucru	Provenienţa materialului/ codul rezervaţiei	Suprafeţe regenerate					Alte lucrări	
							Natural		Artificial				
							Compoziţia seminţişului	Suprafaţa ha	Semănat, kg	Plantat, buc.	Suprafaţa ech., ha	UM	Total

Anul şi nr. act. de punere în valoare	Felul lucrării	Suprafaţa parcursă ha	Specii sau grupe de specii	Materiale rezultate din lucrări de regenerare, îngrijire, igienă sau accidentale		Lucrări de regenerare sau alte lucrări							
				Total	Lemn lucru	Provenienţa materialului/ codul rezervaţiei	Suprafeţe regenerate					Alte lucrări	
							Natural		Artificial				
							Compoziţia seminţişului	Suprafaţa ha	Semănat, kg	Plantat, buc.	Suprafaţa ech., ha	UM	Total

Anul şi nr. act. de punere în valoare	Felul lucrării	Suprafaţa parcursă ha	Specii sau grupe de specii	Materiale rezultate din lucrări de regenerare, îngrijire, igienă sau accidentale		Lucrări de regenerare sau alte lucrări							
				Total	Lemn lucru	Provenienţa materialului/ codul rezervaţiei	Suprafeţe regenerate					Alte lucrări	
							Natural		Artificial				
							Compoziţia seminţişului	Suprafaţa ha	Semănat, kg	Plantat, buc.	Suprafaţa ech., ha	UM	Total

DESCRIERE PARCELARA

DS: Bacau OS: Moinesti UP: 1

DESCRIEREA STATIUNII SI ARBORETULUI

26F3 0.23 HA GF: SUP: TS: TP:
SOL: framintat EXPOZITIE:
INC: ALTITUDINE: 600 M
LITIERA: continua-groasa TIP FLORA:

COMP.ACTUALA:
COMP.TEL:
SORT: FA F.gros,cher. sup.,derulaj VARSTA EXPL.:
FA F.gros,cher. sup.,derulaj
SEM.UTIL:
SUBARBORET:
DATE COMPL.: Alte date complement.

POL: ERZ:
LUCRARI EXEC.:

LUCRARI PROP.:

ELM ARB	PRP	MRE GE	VARSTA ANI	DM CM	HM M	CLP	A MES TEC	EL AG AJ	PROVE NIENTA	VITA LI	DENS CONS	VOLUM MC/HA	VOLUM MC/UA	CRES MC/HA
TOTAL														

DESCRIEREA STATIUNII SI ARBORETULUI

26F4 0.30 HA GF: SUP: TS: TP:
SOL: framintat EXPOZITIE:
INC: ALTITUDINE: 600 M
LITIERA: continua-groasa TIP FLORA:

COMP.ACTUALA:
COMP.TEL:
SORT: FA F.gros,cher. sup.,derulaj VARSTA EXPL.:
FA F.gros,cher. sup.,derulaj
SEM.UTIL:
SUBARBORET:
DATE COMPL.: Alte date complement.

POL: ERZ:
LUCRARI EXEC.:

LUCRARI PROP.:

ELM ARB	PRP	MRE GE	VARSTA ANI	DM CM	HM M	CLP	A MES TEC	EL AG AJ	PROVE NIENTA	VITA LI	DENS CONS	VOLUM MC/HA	VOLUM MC/UA	CRES MC/HA
TOTAL														

DESCRIEREA STATIUNII SI ARBORETULUI

26F5 0.05 HA GF: SUP: TS: TP:
SOL: framintat EXPOZITIE:
INC: ALTITUDINE: 560 M
LITIERA: continua-groasa TIP FLORA:

COMP.ACTUALA:
COMP.TEL:
SORT: FA F.gros,cher. sup.,derulaj VARSTA EXPL.:
FA F.gros,cher. sup.,derulaj
SEM.UTIL:
SUBARBORET:
DATE COMPL.: Alte date complement.

POL: ERZ:
LUCRARI EXEC.:

LUCRARI PROP.:

ELM ARB	PRP	MRE GE	VARSTA ANI	DM CM	HM M	CLP	A MES TEC	EL AG AJ	PROVE NIENTA	VITA LI	DENS CONS	VOLUM MC/HA	VOLUM MC/UA	CRES MC/HA
TOTAL														

DESCRIEREA STATIUNII SI ARBORETULUI

26F6 0.09 HA GF: SUP: TS: TP:
SOL: framintat EXPOZITIE:
INC: ALTITUDINE: 600 M
LITIERA: continua-groasa TIP FLORA:

COMP.ACTUALA:
COMP.TEL:
SORT: FA F.gros,cher. sup.,derulaj VARSTA EXPL.:
FA F.gros,cher. sup.,derulaj
SEM.UTIL:
SUBARBORET:
DATE COMPL.: Alte date complement.

POL: ERZ:
LUCRARI EXEC.:

LUCRARI PROP.:

ELM ARB	PRP	MRE GE	VARSTA ANI	DM CM	HM M	CLP	A MES TEC	EL AG AJ	PROVE NIENTA	VITA LI	DENS CONS	VOLUM MC/HA	VOLUM MC/UA	CRES MC/HA
TOTAL														

EVIDENŢA LUCRĂRILOR EXECUTATE ÎN CURSUL DECENIULUI

Anul şi nr. act. de punere în valoare	Felul lucrării	Suprafaţa parcursă ha	Specii sau grupe de specii	Materiale rezultate din lucrări de regenerare, îngrijire, igienă sau accidentale		Lucrări de regenerare sau alte lucrări							
				Total	Lemn lucru	Provenienţa materialului/ codul rezervaţiei	Suprafeţe regenerate					Alte lucrări	
							Natural		Artificial			UM	Total
							Compoziţia seminţişului	Suprafaţa ha	Semănat, kg	Plantat, buc.	Suprafaţa ech., ha		

Anul şi nr. act. de punere în valoare	Felul lucrării	Suprafaţa parcursă ha	Specii sau grupe de specii	Materiale rezultate din lucrări de regenerare, îngrijire, igienă sau accidentale		Lucrări de regenerare sau alte lucrări							
				Total	Lemn lucru	Provenienţa materialului/ codul rezervaţiei	Suprafeţe regenerate					Alte lucrări	
							Natural		Artificial			UM	Total
							Compoziţia seminţişului	Suprafaţa ha	Semănat, kg	Plantat, buc.	Suprafaţa ech., ha		

Anul şi nr. act. de punere în valoare	Felul lucrării	Suprafaţa parcursă ha	Specii sau grupe de specii	Materiale rezultate din lucrări de regenerare, îngrijire, igienă sau accidentale		Lucrări de regenerare sau alte lucrări							
				Total	Lemn lucru	Provenienţa materialului/ codul rezervaţiei	Suprafeţe regenerate					Alte lucrări	
							Natural		Artificial			UM	Total
							Compoziţia seminţişului	Suprafaţa ha	Semănat, kg	Plantat, buc.	Suprafaţa ech., ha		

Anul şi nr. act. de punere în valoare	Felul lucrării	Suprafaţa parcursă ha	Specii sau grupe de specii	Materiale rezultate din lucrări de regenerare, îngrijire, igienă sau accidentale		Lucrări de regenerare sau alte lucrări							
				Total	Lemn lucru	Provenienţa materialului/ codul rezervaţiei	Suprafeţe regenerate					Alte lucrări	
							Natural		Artificial			UM	Total
							Compoziţia seminţişului	Suprafaţa ha	Semănat, kg	Plantat, buc.	Suprafaţa ech., ha		

DESCRIERE PARCELARA

DS: Bacau OS: Moinesti UP: 1

DESCRIEREA STATIUNII SI ARBORETULUI

26M1 0.04 HA GF: SUP: TS: TP:
SOL: framintat EXPOZITIE:
INC: ALTITUDINE: 640 M
LITIERA: continua-groasa TIP FLORA:

COMP.ACTUALA:
COMP.TEL:
SORT: FA F.gros,cher. sup.,derulaj VARSTA EXPL.:
FA F.gros,cher. sup.,derulaj
SEM.UTIL:
SUBARBORET:
DATE COMPL.: Alte date complement.

POL: ERZ:
LUCRARI EXEC.:

LUCRARI PROP.:

ELM ARB	PRP	MRE GE	VARSTA ANI	DM CM	HM M	CLP	A MESTEC	ELAGAJ	PROVENIENTA	VITALI	DENS CONS	VOLUM MC/HA	VOLUM MC/UA	CRES MC/HA
TOTAL														

DESCRIEREA STATIUNII SI ARBORETULUI

26M2 0.01 HA GF: SUP: TS: TP:
SOL: framintat EXPOZITIE:
INC: ALTITUDINE: 570 M
LITIERA: continua-groasa TIP FLORA:

COMP.ACTUALA:
COMP.TEL:
SORT: FA F.gros,cher. sup.,derulaj VARSTA EXPL.:
FA F.gros,cher. sup.,derulaj
SEM.UTIL:
SUBARBORET:
DATE COMPL.: Alte date complement.

POL: ERZ:
LUCRARI EXEC.:

LUCRARI PROP.:

ELM ARB	PRP	MRE GE	VARSTA ANI	DM CM	HM M	CLP	A MESTEC	ELAGAJ	PROVENIENTA	VITALI	DENS CONS	VOLUM MC/HA	VOLUM MC/UA	CRES MC/HA
TOTAL														

DESCRIEREA STATIUNII SI ARBORETULUI

27 A 12.44 HA GF: 1 - 4B SUP: A TS: 3333 TP: 2111
SOL: 3116 Versant ondulat EXPOZITIE: E
INC: 15 G ALTITUDINE: 500 - 575 M
LITIERA: continua-subtire TIP FLORA: Asparula-Oxalis
Natural fundamental prod. sup. relativ-echien
COMP.ACTUALA: 10 BR
COMP.TEL: 8BR 2 FA
SORT: BR Mijlociu,celuloza,constr. VARSTA EXPL.: 120 ani
FA F.gros,cher. sup.,derulaj
SEM.UTIL: 8FA 2 BR 10 ani 0.5S mixt
SUBARBORET:
DATE COMPL.: Alte date complement.

POL: ERZ:
LUCRARI EXEC.: 2015-T.produse accidentale
2022-T.produse accidentale
LUCRARI PROP.: T.CVASIGRADINARITE(jard)
AJUTORAREA REG NATURALE INGRIJIREA SEMINTISULUI

ELM ARB	PRP	MRE GE	VARSTA ANI	DM CM	HM M	CLP	A MESTEC	ELAGAJ	PROVENIENTA	VITALI	DENS CONS	VOLUM MC/HA	VOLUM MC/UA	CRES MC/HA
BR	10	IN	125	46	31	2		.5	RN	N	0.60	487	6058	4.2
TOTAL			125			2					0.6	487	6058	4.2

DESCRIEREA STATIUNII SI ARBORETULUI

27 B 7.11 HA GF: 1 - 2A 4B SUP: M TS: 4420 TP: 4114
SOL: 3112 Versant inferior ondulat EXPOZITIE: E
INC: 34 G ALTITUDINE: 485 - 680 M
LITIERA: continua-subtire TIP FLORA: Asperula-Dentaria
Natural fundamental prod. mij. relativ-echien
COMP.ACTUALA: 9 FA 1 BR
COMP.TEL: 8FA 1 BR 1 DT
SORT: BR Mijlociu,celuloza,constr. VARSTA EXPL.:
FA F.gros,cher. sup.,derulaj
SEM.UTIL: 7FA 3 BR 10 ani 0.1S mixt
SUBARBORET:
DATE COMPL.: Alte date complement.

POL: ERZ:
LUCRARI EXEC.: 2023-Taieri de conservare

LUCRARI PROP.: TAIERI DE CONSERVARE
AJUTORAREA REG NATURALE INGRIJIREA SEMINTISULUI

ELM ARB	PRP	MRE GE	VARSTA ANI	DM CM	HM M	CLP	A MESTEC	ELAGAJ	PROVENIENTA	VITALI	DENS CONS	VOLUM MC/HA	VOLUM MC/UA	CRES MC/HA
FA	9	IN	120	44	28	3		.5	RN	N	0.63	333	2368	3.2
BR	1	IN	130	50	29	3	M	.5	RN	N	0.07	53	377	0.4
TOTAL			120			3					0.7	386	2745	3.6

EVIDENŢA LUCRĂRILOR EXECUTATE ÎN CURSUL DECENIULUI

Anul şi nr. act. de punere în valoare	Felul lucrării	Suprafaţa parcursă ha	Specii sau grupe de specii	Materiale rezultate din lucrări de regenerare, îngrijire, igienă sau accidentale		Lucrări de regenerare sau alte lucrări							
				Total	Lemn lucru	Provenienţa materialului/ codul rezervaţiei	Suprafeţe regenerate					Alte lucrări	
							Natural		Artificial			UM	Total
							Compoziţia seminţişului	Suprafaţa ha	Semănat, kg	Plantat, buc.	Suprafaţa ech., ha		

Anul şi nr. act. de punere în valoare	Felul lucrării	Suprafaţa parcursă ha	Specii sau grupe de specii	Materiale rezultate din lucrări de regenerare, îngrijire, igienă sau accidentale		Lucrări de regenerare sau alte lucrări							
				Total	Lemn lucru	Provenienţa materialului/ codul rezervaţiei	Suprafeţe regenerate					Alte lucrări	
							Natural		Artificial			UM	Total
							Compoziţia seminţişului	Suprafaţa ha	Semănat, kg	Plantat, buc.	Suprafaţa ech., ha		

Anul şi nr. act. de punere în valoare	Felul lucrării	Suprafaţa parcursă ha	Specii sau grupe de specii	Materiale rezultate din lucrări de regenerare, îngrijire, igienă sau accidentale		Lucrări de regenerare sau alte lucrări							
				Total	Lemn lucru	Provenienţa materialului/ codul rezervaţiei	Suprafeţe regenerate					Alte lucrări	
							Natural		Artificial			UM	Total
							Compoziţia seminţişului	Suprafaţa ha	Semănat, kg	Plantat, buc.	Suprafaţa ech., ha		

Anul şi nr. act. de punere în valoare	Felul lucrării	Suprafaţa parcursă ha	Specii sau grupe de specii	Materiale rezultate din lucrări de regenerare, îngrijire, igienă sau accidentale		Lucrări de regenerare sau alte lucrări							
				Total	Lemn lucru	Provenienţa materialului/ codul rezervaţiei	Suprafeţe regenerate					Alte lucrări	
							Natural		Artificial			UM	Total
							Compoziţia seminţişului	Suprafaţa ha	Semănat, kg	Plantat, buc.	Suprafaţa ech., ha		

DESCRIERE PARCELARA

DS: Bacau OS: Moinesti UP: 1

DESCRIEREA STATIUNII SI ARBORETULUI

27 C 0.47 HA GF: 1 - 2A 4B SUP: M TS: 4410 TP: 4116
SOL: 3111 Versant mijlociu ondulat EXPOZITIE: NE
INC: 36 G ALTITUDINE: 600 M
LITIERA: intrerupta-subtire TIP FLORA: Asperula-Dentaria
Artificial de prod. inf. echien
COMP.ACTUALA: 10 PI
COMP.TEL: 9PI 1 DT
SORT: BR Mijlociu,celuloza,constr. VARSTA EXPL.:
FA F.gros,cher. sup.,derulaj
SEM.UTIL:
SUBARBORET:
DATE COMPL.: Alte date complement.
POL: ERZ:
LUCRARI EXEC.:
LUCRARI PROP.: T.IGIENA

ELM ARB	PRP	MRE GE	VARSTA ANI	DM CM	HM M	CLP	A MESTEC	ELAGAJ	PROVENIENTA	VITALI	DENS CONS	VOLUM MC/HA	VOLUM MC/UA	CRES MC/HA
PI	10	P	110	30	18	4		.5	NEC	N	0.80	247	116	2.8
TOTAL			110			4					0.8	247	116	2.8

DESCRIEREA STATIUNII SI ARBORETULUI

27 D 3.72 HA GF: 1 - 2I 4B SUP: M TS: 5253 TP: 9712
SOL: 0414 Lunca inalta plan EXPOZITIE:
INC: 4 G ALTITUDINE: 500 M
LITIERA: lipsa TIP FLORA: Carex pilosa
Artificial de prod. mij. relativ-echien
COMP.ACTUALA: 8 MO 2 ANN
COMP.TEL: 6MO 4 ANN
SORT: BR Mijlociu,celuloza,constr. VARSTA EXPL.:
FA F.gros,cher. sup.,derulaj
SEM.UTIL:
SUBARBORET:
DATE COMPL.: Inmlast. permanenta Alte date complement.
POL: ERZ:
LUCRARI EXEC.: 2024-Rarituri
LUCRARI PROP.: T.IGIENA

ELM ARB	PRP	MRE GE	VARSTA ANI	DM CM	HM M	CLP	A MESTEC	ELAGAJ	PROVENIENTA	VITALI	DENS CONS	VOLUM MC/HA	VOLUM MC/UA	CRES MC/HA
MO	8	P	55	22	20	3		.5	NEC	N	0.64	281	1045	8.6
ANN	2	IN	55	20	18	3	M	.5	RN	N	0.16	46	171	0.4
TOTAL			55			3					0.8	327	1216	9.0

DESCRIEREA STATIUNII SI ARBORETULUI

27 E 3.43 HA GF: 1 - 4B SUP: A TS: 4430 TP: 4111
SOL: 3101 Versant superior ondulat EXPOZITIE: E
INC: 20 G ALTITUDINE: 550 - 680 M
LITIERA: continua-normala TIP FLORA: Asperula-Dentaria
Natural fundamental prod. sup. relativ-echien
COMP.ACTUALA: 10 FA
COMP.TEL: 9FA 1 DT
SORT: FA F.gros,cher. sup.,derulaj VARSTA EXPL.: 120 ani
FA F.gros,cher. sup.,derulaj
SEM.UTIL: 10FA 5 ani 0.1S mixt
SUBARBORET:
DATE COMPL.: Alte date complement.
POL: ERZ:
LUCRARI EXEC.:
LUCRARI PROP.: T.IGIENA

ELM ARB	PRP	MRE GE	VARSTA ANI	DM CM	HM M	CLP	A MESTEC	ELAGAJ	PROVENIENTA	VITALI	DENS CONS	VOLUM MC/HA	VOLUM MC/UA	CRES MC/HA
FA	10	IN	120	46	30	2		.5	RN	N	0.70	416	1427	4.2
TOTAL			120			2					0.7	416	1427	4.2

DESCRIEREA STATIUNII SI ARBORETULUI

28A 0.04 HA GF: SUP: TS: TP:
SOL: framintat EXPOZITIE:
INC: ALTITUDINE: 500 M
LITIERA: continua-groasa TIP FLORA:
COMP.ACTUALA:
COMP.TEL:
SORT: FA F.gros,cher. sup.,derulaj VARSTA EXPL.:
FA F.gros,cher. sup.,derulaj
SEM.UTIL:
SUBARBORET:
DATE COMPL.: Alte date complement.
POL: ERZ:
LUCRARI EXEC.:
LUCRARI PROP.:

ELM ARB	PRP	MRE GE	VARSTA ANI	DM CM	HM M	CLP	A MESTEC	ELAGAJ	PROVENIENTA	VITALI	DENS CONS	VOLUM MC/HA	VOLUM MC/UA	CRES MC/HA
TOTAL														

EVIDENŢA LUCRĂRILOR EXECUTATE ÎN CURSUL DECENIULUI

Anul şi nr. act. de punere în valoare	Felul lucrării	Suprafaţa parcursă ha	Specii sau grupe de specii	Materiale rezultate din lucrări de regenerare, îngrijire, igienă sau accidentale		Lucrări de regenerare sau alte lucrări							
				Total	Lemn lucru	Provenienţa materialului/ codul rezervaţiei	Suprafeţe regenerate					Alte lucrări	
							Natural		Artificial				
							Compoziţia seminţişului	Suprafaţa ha	Semănat, kg	Plantat, buc.	Suprafaţa ech., ha	UM	Total

Anul şi nr. act. de punere în valoare	Felul lucrării	Suprafaţa parcursă ha	Specii sau grupe de specii	Materiale rezultate din lucrări de regenerare, îngrijire, igienă sau accidentale		Lucrări de regenerare sau alte lucrări							
				Total	Lemn lucru	Provenienţa materialului/ codul rezervaţiei	Suprafeţe regenerate					Alte lucrări	
							Natural		Artificial				
							Compoziţia seminţişului	Suprafaţa ha	Semănat, kg	Plantat, buc.	Suprafaţa ech., ha	UM	Total

Anul şi nr. act. de punere în valoare	Felul lucrării	Suprafaţa parcursă ha	Specii sau grupe de specii	Materiale rezultate din lucrări de regenerare, îngrijire, igienă sau accidentale		Lucrări de regenerare sau alte lucrări							
				Total	Lemn lucru	Provenienţa materialului/ codul rezervaţiei	Suprafeţe regenerate					Alte lucrări	
							Natural		Artificial				
							Compoziţia seminţişului	Suprafaţa ha	Semănat, kg	Plantat, buc.	Suprafaţa ech., ha	UM	Total

Anul şi nr. act. de punere în valoare	Felul lucrării	Suprafaţa parcursă ha	Specii sau grupe de specii	Materiale rezultate din lucrări de regenerare, îngrijire, igienă sau accidentale		Lucrări de regenerare sau alte lucrări							
				Total	Lemn lucru	Provenienţa materialului/ codul rezervaţiei	Suprafeţe regenerate					Alte lucrări	
							Natural		Artificial				
							Compoziţia seminţişului	Suprafaţa ha	Semănat, kg	Plantat, buc.	Suprafaţa ech., ha	UM	Total

DESCRIERE PARCELARA

DS: Bacau OS: Moinesti UP: 1

DESCRIEREA STATIUNII SI ARBORETULUI

28C 0.15 HA GF: SUP: TS: TP:
SOL: framintat EXPOZITIE:
INC: ALTITUDINE: 500 M
LITIERA: continua-groasa TIP FLORA:

COMP.ACTUALA:
COMP.TEL:
SORT: FA F.gros,cher. sup.,derulaj VARSTA EXPL.:
FA F.gros,cher. sup.,derulaj
SEM.UTIL:
SUBARBORET:
DATE COMPL.: Alte date complement.

POL: ERZ:
LUCRARI EXEC.:

LUCRARI PROP.:

ELM ARB	PRP	MRE GE	VARSTA ANI	DM CM	HM M	CLP	A MESTEC	ELAGAJ	PROVENIENTA	VITALI	DENS CONS	VOLUM MC/HA	VOLUM MC/UA	CRES MC/HA
TOTAL														

DESCRIEREA STATIUNII SI ARBORETULUI

29 A 11.44 HA GF: 1 - 4B SUP: A TS: 3333 TP: 2111
SOL: 3101 Versant inferior ondulat EXPOZITIE: N
INC: 15 G ALTITUDINE: 475 - 600 M
LITIERA: continua-subtire TIP FLORA: Asparula-Oxalis
Natural fundamental prod. sup. relativ-plurien
COMP.ACTUALA: 9 BR 1 FA
COMP.TEL: 8BR 2 FA
SORT: BR Mijlociu,celuloza,constr. VARSTA EXPL.: 120 ani
FA F.gros,cher. sup.,derulaj
SEM.UTIL: 8FA 2 BR 10 ani 0.5S mixt
SUBARBORET:
DATE COMPL.: Uscare slaba Alte date complement.

POL: ERZ:
LUCRARI EXEC.: 2015-T.igiena
2022-T.produse accidentale
LUCRARI PROP.: T.CVASIGRADINARITE(jard)
AJUTORAREA REG NATURALE INGRIJIREA SEMINTISULUI

ELM ARB	PRP	MRE GE	VARSTA ANI	DM CM	HM M	CLP	A MESTEC	ELAGAJ	PROVENIENTA	VITALI	DENS CONS	VOLUM MC/HA	VOLUM MC/UA	CRES MC/HA
BR	8	IN	120	52	32	2		.6	RN	N	0.32	248	2837	2.2
FA	1	IN	120	46	30	2	M	.5	RN	N	0.04	33	378	0.2
BR	1	IN	40	20	16	2	M	.3	RN	N	0.04	26	297	0.6
TOTAL			120			2					0.4	307	3512	3.0

DESCRIEREA STATIUNII SI ARBORETULUI

29 B 14.80 HA GF: 2 - 1C SUP: A TS: 3333 TP: 2211
SOL: 3101 Versant superior ondulat EXPOZITIE: NV
INC: 25 G ALTITUDINE: 580 - 680 M
LITIERA: continua-subtire TIP FLORA: Asperula-Dentaria
Natural fundamental prod. sup. relativ-plurien
COMP.ACTUALA: 8 FA 2 BR
COMP.TEL: 6FA 3 BR 1 DT
SORT: FA F.gros,cher. sup.,derulaj VARSTA EXPL.: 120 ani
FA F.gros,cher. sup.,derulaj
SEM.UTIL: 7FA 3 BR 10 ani 0.6S mixt
SUBARBORET:
DATE COMPL.: Alte date complement.

POL: ERZ:
LUCRARI EXEC.: 2015-T.igiena
2023-T.produse accidentale
LUCRARI PROP.: T.PROGRESIVE(p lum.,rac)IMPAD
AJUTORAREA REG NATURALE INGRIJIREA SEMINTISULUI

ELM ARB	PRP	MRE GE	VARSTA ANI	DM CM	HM M	CLP	A MESTEC	ELAGAJ	PROVENIENTA	VITALI	DENS CONS	VOLUM MC/HA	VOLUM MC/UA	CRES MC/HA
FA	4	IN	100	40	29	2	M	.5	RN	N	0.16	145	2146	1.3
FA	4	IN	140	60	31	2	M	.5	RN	N	0.16	77	1140	0.6
BR	2	IN	120	46	31	2	M	.5	RN	N	0.08	40	592	0.6
TOTAL			140			2					0.4	262	3878	2.5

DESCRIEREA STATIUNII SI ARBORETULUI

29 C 3.32 HA GF: 2 - 1C SUP: A TS: 4430 TP: 4111
SOL: 3101 Versant superior ondulat EXPOZITIE: NV
INC: 24 G ALTITUDINE: 600 - 680 M
LITIERA: continua-normala TIP FLORA: Asperula-Dentaria
Natural fundamental prod. sup. relativ-echien
COMP.ACTUALA: 10 FA
COMP.TEL: 10FA
SORT: FA F.gros,cher. sup.,derulaj VARSTA EXPL.: 120 ani
FA F.gros,cher. sup.,derulaj
SEM.UTIL:
SUBARBORET:
DATE COMPL.: Alte date complement.

POL: ERZ:
LUCRARI EXEC.:

LUCRARI PROP.: T.IGIENA

ELM ARB	PRP	MRE GE	VARSTA ANI	DM CM	HM M	CLP	A MESTEC	ELAGAJ	PROVENIENTA	VITALI	DENS CONS	VOLUM MC/HA	VOLUM MC/UA	CRES MC/HA
FA	10	IN	100	40	29	2		.5	RN	N	0.70	393	1305	5.5
TOTAL			100			2					0.7	393	1305	5.5

EVIDENȚA LUCRĂRILOR EXECUTATE ÎN CURSUL DECENIULUI

Anul și nr. act. de punere în valoare	Felul lucrării	Suprafața parcursă ha	Specii sau grupe de specii	Materiale rezultate din lucrări de regenerare, îngrijire, igienă sau accidentale		Lucrări de regenerare sau alte lucrări							
				Total	Lemn lucru	Proveniența materialului/ codul rezervației	Suprafețe regenerate					Alte lucrări	
							Natural		Artificial			UM	Total
							Compoziția semințișului	Suprafața ha	Semănat, kg	Plantat, buc.	Suprafața ech., ha		

Anul și nr. act. de punere în valoare	Felul lucrării	Suprafața parcursă ha	Specii sau grupe de specii	Materiale rezultate din lucrări de regenerare, îngrijire, igienă sau accidentale		Lucrări de regenerare sau alte lucrări							
				Total	Lemn lucru	Proveniența materialului/ codul rezervației	Suprafețe regenerate					Alte lucrări	
							Natural		Artificial			UM	Total
							Compoziția semințișului	Suprafața ha	Semănat, kg	Plantat, buc.	Suprafața ech., ha		

Anul și nr. act. de punere în valoare	Felul lucrării	Suprafața parcursă ha	Specii sau grupe de specii	Materiale rezultate din lucrări de regenerare, îngrijire, igienă sau accidentale		Lucrări de regenerare sau alte lucrări							
				Total	Lemn lucru	Proveniența materialului/ codul rezervației	Suprafețe regenerate					Alte lucrări	
							Natural		Artificial			UM	Total
							Compoziția semințișului	Suprafața ha	Semănat, kg	Plantat, buc.	Suprafața ech., ha		

Anul și nr. act. de punere în valoare	Felul lucrării	Suprafața parcursă ha	Specii sau grupe de specii	Materiale rezultate din lucrări de regenerare, îngrijire, igienă sau accidentale		Lucrări de regenerare sau alte lucrări							
				Total	Lemn lucru	Proveniența materialului/ codul rezervației	Suprafețe regenerate					Alte lucrări	
							Natural		Artificial			UM	Total
							Compoziția semințișului	Suprafața ha	Semănat, kg	Plantat, buc.	Suprafața ech., ha		

DESCRIERE PARCELARA

DS: Bacau OS: Moinesti UP: 1

DESCRIEREA STATIUNII SI ARBORETULUI

30 A 9.59 HA GF: 2 - 1C SUP: A TS: 3333 TP: 2211
SOL: 3101 Versant inferior ondulat EXPOZITIE: N
INC: 20 G ALTITUDINE: 500 - 600 M
LITIERA: continua-subtire TIP FLORA: Asperula-Dentaria
Natural fundamental prod. sup. relativ-echien
COMP.ACTUALA: 6 BR 4 FA
COMP.TEL: 6BR 3 FA 1 DT
SORT: BR Mijlociu,celuloza,constr. VARSTA EXPL.: 110 ani
FA F.gros,cher. sup.,derulaj
SEM.UTIL: 9FA 1 BR 10 ani 0.3S mixt
SUBARBORET:
DATE COMPL.: Alte date complement.

POL: ERZ:
LUCRARI EXEC.: 2016-T.produse accidentale
2021-T.produse accidentale
LUCRARI PROP.: T.PROGRESIVE(punere lumina)
AJUTORAREA REG NATURALE INGRIJIREA SEMINTISULUI

ELM ARB	PRP	MRE GE	VARSTA ANI	DM CM	HM M	CLP	A MESTEC	ELAGAJ	PROVENIENTA	VITALI	DENS CONS	VOLUM MC/HA	VOLUM MC/UA	CRES MC/HA
BR	4	IN	110	48	31	2	M	.6	RN	N	0.24	156	1496	2.0
FA	4	IN	110	46	30	2	M	.5	RN	N	0.24	174	1669	1.7
BR	2	IN	80	30	27	2	M	.6	RN	N	0.12	57	547	1.4
TOTAL			110			2					0.6	387	3712	5.1

DESCRIEREA STATIUNII SI ARBORETULUI

30 B 0.79 HA GF: 2 - 1C SUP: A TS: 3333 TP: 2211
SOL: 3101 Versant mijlociu ondulat EXPOZITIE: N
INC: 15 G ALTITUDINE: 550 M
LITIERA: continua-subtire TIP FLORA: Asperula-Dentaria
Natural fundamental prod. sup. relativ-echien
COMP.ACTUALA: 7 FA 3 MO
COMP.TEL: 6FA 3 MO 1 BR
SORT: FA F.gros,cher. sup.,derulaj VARSTA EXPL.: 120 ani
FA F.gros,cher. sup.,derulaj
SEM.UTIL:
SUBARBORET:
DATE COMPL.: Alte date complement.

POL: ERZ:
LUCRARI EXEC.:

LUCRARI PROP.: RARITURI

ELM ARB	PRP	MRE GE	VARSTA ANI	DM CM	HM M	CLP	A MESTEC	ELAGAJ	PROVENIENTA	VITALI	DENS CONS	VOLUM MC/HA	VOLUM MC/UA	CRES MC/HA
FA	7	IN	25	8	8	2			RN	N	0.63	47	37	6.0
MO	3	P	25	8	8	2	M		NEC	N	0.27	31	24	4.5
TOTAL			25			2					0.9	78	61	10.5

DESCRIEREA STATIUNII SI ARBORETULUI

30 C 18.06 HA GF: 2 - 1C SUP: A TS: 4430 TP: 4111
SOL: 3101 Versant ondulat EXPOZITIE: N
INC: 25 G ALTITUDINE: 550 - 740 M
LITIERA: continua-normala TIP FLORA: Asperula-Dentaria
Natural fundamental prod. sup. relativ-echien
COMP.ACTUALA: 9 FA 1 BR
COMP.TEL: 8FA 1 BR 1 DT
SORT: FA F.gros,cher. sup.,derulaj VARSTA EXPL.: 120 ani
FA F.gros,cher. sup.,derulaj
SEM.UTIL: 10FA 5 ani 0.1S mixt
SUBARBORET:
DATE COMPL.: Alte date complement.

POL: ERZ:
LUCRARI EXEC.:

LUCRARI PROP.: T.IGIENA

ELM ARB	PRP	MRE GE	VARSTA ANI	DM CM	HM M	CLP	A MESTEC	ELAGAJ	PROVENIENTA	VITALI	DENS CONS	VOLUM MC/HA	VOLUM MC/UA	CRES MC/HA
FA	9	IN	130	48	30	2		.5	RN	N	0.72	401	7242	3.6
BR	1	IN	130	50	31	2	M	.5	RN	N	0.08	66	1192	0.6
TOTAL			130			2					0.8	467	8434	4.2

DESCRIEREA STATIUNII SI ARBORETULUI

31 A 0.75 HA GF: 2 - 1C SUP: A TS: 4430 TP: 4111
SOL: 3208 Versant superior ondulat EXPOZITIE: N
INC: 26 G ALTITUDINE: 730 M
LITIERA: continua-normala TIP FLORA: Asperula-Dentaria
Natural fundamental prod. sup. relativ-echien
COMP.ACTUALA: 10 FA
COMP.TEL: 9FA 1 DT
SORT: FA F.gros,cher. sup.,derulaj VARSTA EXPL.: 120 ani
FA F.gros,cher. sup.,derulaj
SEM.UTIL:
SUBARBORET:
DATE COMPL.: Alte date complement.

POL: ERZ:
LUCRARI EXEC.:

LUCRARI PROP.: T.IGIENA

ELM ARB	PRP	MRE GE	VARSTA ANI	DM CM	HM M	CLP	A MESTEC	ELAGAJ	PROVENIENTA	VITALI	DENS CONS	VOLUM MC/HA	VOLUM MC/UA	CRES MC/HA
FA	10	IN	110	46	29	2		.5	RN	N	0.80	449	337	5.5
TOTAL			110			2					0.8	449	337	5.5

EVIDENŢA LUCRĂRILOR EXECUTATE ÎN CURSUL DECENIULUI

Anul şi nr. act. de punere în valoare	Felul lucrării	Suprafaţa parcursă ha	Specii sau grupe de specii	Materiale rezultate din lucrări de regenerare, îngrijire, igienă sau accidentale		Lucrări de regenerare sau alte lucrări							
				Total	Lemn lucru	Provenienţa materialului/ codul rezervaţiei	Suprafeţe regenerate					Alte lucrări	
							Natural		Artificial			UM	Total
							Compoziţia seminţişului	Suprafaţa ha	Semănat, kg	Plantat, buc.	Suprafaţa ech., ha		

Anul şi nr. act. de punere în valoare	Felul lucrării	Suprafaţa parcursă ha	Specii sau grupe de specii	Materiale rezultate din lucrări de regenerare, îngrijire, igienă sau accidentale		Lucrări de regenerare sau alte lucrări							
				Total	Lemn lucru	Provenienţa materialului/ codul rezervaţiei	Suprafeţe regenerate					Alte lucrări	
							Natural		Artificial			UM	Total
							Compoziţia seminţişului	Suprafaţa ha	Semănat, kg	Plantat, buc.	Suprafaţa ech., ha		

Anul şi nr. act. de punere în valoare	Felul lucrării	Suprafaţa parcursă ha	Specii sau grupe de specii	Materiale rezultate din lucrări de regenerare, îngrijire, igienă sau accidentale		Lucrări de regenerare sau alte lucrări							
				Total	Lemn lucru	Provenienţa materialului/ codul rezervaţiei	Suprafeţe regenerate					Alte lucrări	
							Natural		Artificial			UM	Total
							Compoziţia seminţişului	Suprafaţa ha	Semănat, kg	Plantat, buc.	Suprafaţa ech., ha		

Anul şi nr. act. de punere în valoare	Felul lucrării	Suprafaţa parcursă ha	Specii sau grupe de specii	Materiale rezultate din lucrări de regenerare, îngrijire, igienă sau accidentale		Lucrări de regenerare sau alte lucrări							
				Total	Lemn lucru	Provenienţa materialului/ codul rezervaţiei	Suprafeţe regenerate					Alte lucrări	
							Natural		Artificial			UM	Total
							Compoziţia seminţişului	Suprafaţa ha	Semănat, kg	Plantat, buc.	Suprafaţa ech., ha		

DESCRIERE PARCELARA

DS: Bacau OS: Moinesti UP: 1

DESCRIEREA STATIUNII SI ARBORETULUI

31 B 25.28 HA GF: 2 - 1C SUP: A TS: 3333 TP: 2211
SOL: 3201 Versant ondulat EXPOZITIE: N
INC: 25 G ALTITUDINE: 525 - 730 M
LITIERA: continua-subtire TIP FLORA: Asperula-Dentaria
Natural fundamental prod. sup. relativ-echien
COMP.ACTUALA: 2 BR 6 FA 1 CA 1 MO
COMP.TEL: 6FA 3 BR 1 MO
SORT: BR Mijlociu,celuloza,constr. VARSTA EXPL.: 120 ani
FA F.gros,cher. sup.,derulaj
SEM.UTIL:
SUBARBORET:
DATE COMPL.: Alte date complement.

POL: ERZ:
LUCRARI EXEC.: 2021-Rarituri
2022-Rarituri
LUCRARI PROP.: RARITURI

ELM ARB	PRP	MRE GE	VARSTA ANI	DM CM	HM M	CLP	A MESTEC	ELAGAJ	PROVENIENTA	VITALI	DENS CONS	VOLUM MC/HA	VOLUM MC/UA	CRES MC/HA
BR	2	IN	45	26	19	2	M	.3	RN	N	0.18	75	1896	3.0
FA	6	IN	45	20	17	2		.5	RN	N	0.54	130	3286	6.9
CA	1	IN	45	18	18	3	M	.5	RN	N	0.09	20	506	0.8
MO	1	P	45	24	20	2	M	.3	NEC	N	0.09	39	986	1.6
TOTAL			45			2					0.9	264	6674	12.3

DESCRIEREA STATIUNII SI ARBORETULUI

31 C 27.36 HA GF: 2 - 1C SUP: A TS: 3333 TP: 2211
SOL: 3201 Versant ondulat EXPOZITIE: NE
INC: 20 G ALTITUDINE: 550 - 720 M
LITIERA: continua-subtire TIP FLORA: Asperula-Dentaria
Natural fundamental prod. sup. relativ-echien
COMP.ACTUALA: 2 BR 6 FA 1 CA 1 MO
COMP.TEL: 6FA 3 BR 1 MO
SORT: FA F.gros,cher. sup.,derulaj VARSTA EXPL.: 120 ani
FA F.gros,cher. sup.,derulaj
SEM.UTIL:
SUBARBORET:
DATE COMPL.: Alte date complement.

POL: ERZ:
LUCRARI EXEC.:

LUCRARI PROP.: RARITURI

ELM ARB	PRP	MRE GE	VARSTA ANI	DM CM	HM M	CLP	A MESTEC	ELAGAJ	PROVENIENTA	VITALI	DENS CONS	VOLUM MC/HA	VOLUM MC/UA	CRES MC/HA
BR	2	IN	45	26	19	2	M	.3	RN	N	0.18	75	2052	3.0
FA	6	IN	45	20	18	2		.5	RN	N	0.54	142	3885	6.9
CA	1	IN	45	18	18	3	M	.5	RN	N	0.09	20	547	0.8
MO	1	P	45	24	20	2	M	.3	NEC	N	0.09	39	1067	1.6
TOTAL			45			2					0.9	276	7551	12.3

DESCRIEREA STATIUNII SI ARBORETULUI

31N 0.44 HA GF: SUP: TS: TP:
SOL: Versant mijlociu framintat EXPOZITIE: N
INC: 6 G ALTITUDINE: 650 M
LITIERA: continua-groasa TIP FLORA:

COMP.ACTUALA:
COMP.TEL:
SORT: FA F.gros,cher. sup.,derulaj VARSTA EXPL.:
FA F.gros,cher. sup.,derulaj
SEM.UTIL:
SUBARBORET:
DATE COMPL.: Inmlast. permanenta Alte date complement.

POL: ERZ:
LUCRARI EXEC.:

LUCRARI PROP.:

ELM ARB	PRP	MRE GE	VARSTA ANI	DM CM	HM M	CLP	A MESTEC	ELAGAJ	PROVENIENTA	VITALI	DENS CONS	VOLUM MC/HA	VOLUM MC/UA	CRES MC/HA
TOTAL														

DESCRIEREA STATIUNII SI ARBORETULUI

32 A 17.50 HA GF: 2 - 1C SUP: A TS: 3333 TP: 2211
SOL: 3201 Versant ondulat EXPOZITIE: N
INC: 25 G ALTITUDINE: 575 - 720 M
LITIERA: continua-subtire TIP FLORA: Asperula-Dentaria
Natural fundamental prod. sup. relativ-echien
COMP.ACTUALA: 5 FA 3 BR 1 PAM 1 MO
COMP.TEL: 4FA 4 BR 1 MO 1 PAM
SORT: BR Mijlociu,celuloza,constr. VARSTA EXPL.: 120 ani
FA F.gros,cher. sup.,derulaj
SEM.UTIL:
SUBARBORET:
DATE COMPL.: Alte date complement.

POL: ERZ:
LUCRARI EXEC.: 2018-Rarituri

LUCRARI PROP.: RARITURI

ELM ARB	PRP	MRE GE	VARSTA ANI	DM CM	HM M	CLP	A MESTEC	ELAGAJ	PROVENIENTA	VITALI	DENS CONS	VOLUM MC/HA	VOLUM MC/UA	CRES MC/HA
FA	5	IN	60	22	19	3		.5	RN	N	0.45	128	2240	4.5
BR	3	IN	60	30	23	2	M	.4	RN	N	0.27	147	2573	3.9
PAM	1	IN	60	24	19	3	M	.5	RN	N	0.09	22	385	0.3
MO	1	P	55	24	24	2	M	.4	NEC	N	0.09	51	893	1.4
TOTAL			60			2					0.9	348	6091	10.1

EVIDENŢA LUCRĂRILOR EXECUTATE ÎN CURSUL DECENIULUI

Anul şi nr. act. de punere în valoare	Felul lucrării	Suprafaţa parcursă ha	Specii sau grupe de specii	Materiale rezultate din lucrări de regenerare, îngrijire, igienă sau accidentale		Lucrări de regenerare sau alte lucrări							
				Total	Lemn lucru	Provenienţa materialului/ codul rezervaţiei	Suprafeţe regenerate					Alte lucrări	
							Natural		Artificial				
							Compoziţia seminţişului	Suprafaţa ha	Semănat, kg	Plantat, buc.	Suprafaţa ech., ha	UM	Total

Anul şi nr. act. de punere în valoare	Felul lucrării	Suprafaţa parcursă ha	Specii sau grupe de specii	Materiale rezultate din lucrări de regenerare, îngrijire, igienă sau accidentale		Lucrări de regenerare sau alte lucrări							
				Total	Lemn lucru	Provenienţa materialului/ codul rezervaţiei	Suprafeţe regenerate					Alte lucrări	
							Natural		Artificial				
							Compoziţia seminţişului	Suprafaţa ha	Semănat, kg	Plantat, buc.	Suprafaţa ech., ha	UM	Total

Anul şi nr. act. de punere în valoare	Felul lucrării	Suprafaţa parcursă ha	Specii sau grupe de specii	Materiale rezultate din lucrări de regenerare, îngrijire, igienă sau accidentale		Lucrări de regenerare sau alte lucrări							
				Total	Lemn lucru	Provenienţa materialului/ codul rezervaţiei	Suprafeţe regenerate					Alte lucrări	
							Natural		Artificial				
							Compoziţia seminţişului	Suprafaţa ha	Semănat, kg	Plantat, buc.	Suprafaţa ech., ha	UM	Total

Anul şi nr. act. de punere în valoare	Felul lucrării	Suprafaţa parcursă ha	Specii sau grupe de specii	Materiale rezultate din lucrări de regenerare, îngrijire, igienă sau accidentale		Lucrări de regenerare sau alte lucrări							
				Total	Lemn lucru	Provenienţa materialului/ codul rezervaţiei	Suprafeţe regenerate					Alte lucrări	
							Natural		Artificial				
							Compoziţia seminţişului	Suprafaţa ha	Semănat, kg	Plantat, buc.	Suprafaţa ech., ha	UM	Total

DESCRIERE PARCELARA

DS: Bacau OS: Moinesti UP: 1

DESCRIEREA STATIUNII SI ARBORETULUI

32 B 4.95 HA GF: 2 - 1C SUP: A TS: 3333 TP: 2211
SOL: 3208 Versant superior ondulat EXPOZITIE: N
INC: 28 G ALTITUDINE: 720 M
LITIERA: continua-subtire TIP FLORA: Asperula-Dentaria
Natural fundamental prod. sup. relativ-plurien
COMP.ACTUALA: 7 FA 3 BR
COMP.TEL: 7FA 3 BR
SORT: FA F.gros,cher. sup.,derulaj VARSTA EXPL.: 120 ani
FA F.gros,cher. sup.,derulaj
SEM.UTIL:
SUBARBORET:
DATE COMPL.: Alte date complement.

POL: ERZ:
LUCRARI EXEC.:

LUCRARI PROP.: T.IGIENA

ELM ARB	PRP	MRE GE	VARSTA ANI	DM CM	HM M	CLP	A MESTEC	ELAGAJ	PROVENIENTA	VITALI	DENS CONS	VOLUM MC/HA	VOLUM MC/UA	CRES MC/HA
FA	5	IN	110	48	30	2		.5	RN	N	0.40	238	1178	2.8
BR	3	IN	100	42	31	2	M	.5	RN	N	0.24	198	980	2.2
FA	2	IN	50	22	20	2	M	.5	RN	N	0.16	49	243	2.0
TOTAL			110			2					0.8	485	2401	7.0

DESCRIEREA STATIUNII SI ARBORETULUI

33 A 26.54 HA GF: 2 - 1C SUP: A TS: 3333 TP: 2211
SOL: 3201 Versant ondulat EXPOZITIE: NV
INC: 20 G ALTITUDINE: 600 - 720 M
LITIERA: continua-subtire TIP FLORA: Asperula-Dentaria
Artificial de prod. sup. relativ-echien
COMP.ACTUALA: 4 MO 3 BR 3 FA
COMP.TEL: 4BR 4 FA 2 BR
SORT: BR Mijlociu,celuloza,constr. VARSTA EXPL.: 120 ani
FA F.gros,cher. sup.,derulaj
SEM.UTIL:
SUBARBORET:
DATE COMPL.: Alte date complement.

POL: ERZ:
LUCRARI EXEC.: 2017-Rarituri

LUCRARI PROP.: RARITURI

ELM ARB	PRP	MRE GE	VARSTA ANI	DM CM	HM M	CLP	A MESTEC	ELAGAJ	PROVENIENTA	VITALI	DENS CONS	VOLUM MC/HA	VOLUM MC/UA	CRES MC/HA
MO	4	P	50	26	23	2	M	.4	NEC	N	0.36	192	5096	6.0
BR	3	P	50	32	21	2	M	.4	NEC	N	0.27	130	3450	4.4
FA	3	IN	50	22	20	2	M	.5	RN	N	0.27	83	2203	3.5
TOTAL			50			2					0.9	405	10749	13.9

DESCRIEREA STATIUNII SI ARBORETULUI

33M 0.06 HA GF: SUP: TS: TP:
SOL: framintat EXPOZITIE:
INC: ALTITUDINE: 620 M
LITIERA: continua-groasa TIP FLORA:

COMP.ACTUALA:
COMP.TEL:
SORT: BR Mijlociu,celuloza,constr. VARSTA EXPL.:
FA F.gros,cher. sup.,derulaj
SEM.UTIL:
SUBARBORET:
DATE COMPL.: Alte date complement.

POL: ERZ:
LUCRARI EXEC.:

LUCRARI PROP.:

ELM ARB	PRP	MRE GE	VARSTA ANI	DM CM	HM M	CLP	A MESTEC	ELAGAJ	PROVENIENTA	VITALI	DENS CONS	VOLUM MC/HA	VOLUM MC/UA	CRES MC/HA
TOTAL														

DESCRIEREA STATIUNII SI ARBORETULUI

34 A 2.97 HA GF: 1 - 2A SUP: M TS: 3333 TP: 2211
SOL: 3208 Versant mijlociu ondulat EXPOZITIE: NE
INC: 32 G ALTITUDINE: 850 - 930 M
LITIERA: continua-subtire TIP FLORA: Asperula-Dentaria
Natural fundamental prod. sup. relativ-plurien
COMP.ACTUALA: 7 BR 3 FA
COMP.TEL: 7BR 3 FA
SORT: BR Mijlociu,celuloza,constr. VARSTA EXPL.:
FA F.gros,cher. sup.,derulaj
SEM.UTIL: 10FA 5 ani 0.1S mixt
SUBARBORET:
DATE COMPL.: Alte date complement.

POL: ERZ:
LUCRARI EXEC.:

LUCRARI PROP.: T.IGIENA

ELM ARB	PRP	MRE GE	VARSTA ANI	DM CM	HM M	CLP	A MESTEC	ELAGAJ	PROVENIENTA	VITALI	DENS CONS	VOLUM MC/HA	VOLUM MC/UA	CRES MC/HA
BR	7	IN	115	50	32	2		.5	RN	N	0.56	481	1429	4.3
FA	2	IN	115	44	30	2	M	.5	RN	N	0.16	95	282	1.0
FA	1	IN	170	68	32	2	M	.5	RN	N	0.08	53	157	0.3
TOTAL			115			2					0.8	629	1868	5.6

EVIDENȚA LUCRĂRILOR EXECUTATE ÎN CURSUL DECENIULUI

Anul și nr. act. de punere în valoare	Felul lucrării	Suprafața parcursă ha	Specii sau grupe de specii	Materiale rezultate din lucrări de regenerare, îngrijire, igienă sau accidentale		Lucrări de regenerare sau alte lucrări							
				Total	Lemn lucru	Proveniența materialului/ codul rezervației	Suprafețe regenerate					Alte lucrări	
							Natural		Artificial			UM	Total
							Compoziția semințișului	Suprafața ha	Semănat, kg	Plantat, buc.	Suprafața ech., ha		

Anul și nr. act. de punere în valoare	Felul lucrării	Suprafața parcursă ha	Specii sau grupe de specii	Materiale rezultate din lucrări de regenerare, îngrijire, igienă sau accidentale		Lucrări de regenerare sau alte lucrări							
				Total	Lemn lucru	Proveniența materialului/ codul rezervației	Suprafețe regenerate					Alte lucrări	
							Natural		Artificial			UM	Total
							Compoziția semințișului	Suprafața ha	Semănat, kg	Plantat, buc.	Suprafața ech., ha		

Anul și nr. act. de punere în valoare	Felul lucrării	Suprafața parcursă ha	Specii sau grupe de specii	Materiale rezultate din lucrări de regenerare, îngrijire, igienă sau accidentale		Lucrări de regenerare sau alte lucrări							
				Total	Lemn lucru	Proveniența materialului/ codul rezervației	Suprafețe regenerate					Alte lucrări	
							Natural		Artificial			UM	Total
							Compoziția semințișului	Suprafața ha	Semănat, kg	Plantat, buc.	Suprafața ech., ha		

Anul și nr. act. de punere în valoare	Felul lucrării	Suprafața parcursă ha	Specii sau grupe de specii	Materiale rezultate din lucrări de regenerare, îngrijire, igienă sau accidentale		Lucrări de regenerare sau alte lucrări							
				Total	Lemn lucru	Proveniența materialului/ codul rezervației	Suprafețe regenerate					Alte lucrări	
							Natural		Artificial			UM	Total
							Compoziția semințișului	Suprafața ha	Semănat, kg	Plantat, buc.	Suprafața ech., ha		

DESCRIERE PARCELARA

DS: Bacau OS: Moinesti UP: 1

DESCRIEREA STATIUNII SI ARBORETULUI

34 B 10.53 HA GF: 1 - 2A SUP: M TS: 3332 TP: 2212
SOL: 3207 Versant mijlociu ondulat EXPOZITIE: NV
INC: 36 G ALTITUDINE: 800 - 972 M
LITIERA: continua-subtire TIP FLORA: Asperula-Dentaria
Natural fundamental prod. mij. relativ-plurien
COMP.ACTUALA: 7 FA 3 BR
COMP.TEL: 6FA 3 BR 1 DT
SORT: BR Mijlociu,celuloza,constr. VARSTA EXPL.:
FA F.gros,cher. sup.,derulaj
SEM.UTIL: 7FA 2 BR 1 PAM 10 ani 0.4S mixt
SUBARBORET:
DATE COMPL.: Roca la suprafata/0.3S Alte date complement.

POL: ERZ:
LUCRARI EXEC.: 2022-Taieri de conservare
2023-Taieri de conservare
LUCRARI PROP.: TAIERI DE CONSERVARE
AJUTORAREA REG NATURALE INGRIJIREA SEMINTISULUI

ELM ARB	PRP	MRE GE	VARSTA ANI	DM CM	HM M	CLP	A MESTEC	ELAGAJ	PROVENIENTA	VITALI	DENS CONS	VOLUM MC/HA	VOLUM MC/UA	CRES MC/HA
FA	3	IN	170	66	31	3	M	.5	RN	N	0.21	132	1390	0.5
BR	1	IN	170	68	32	3	M	.5	RN	N	0.07	60	632	0.4
FA	4	IN	130	46	29	3	M	.5	RN	N	0.28	157	1653	1.1
BR	2	IN	130	48	30	3	M	.5	RN	N	0.14	110	1158	0.9
TOTAL			170			3					0.7	459	4833	2.9

DESCRIEREA STATIUNII SI ARBORETULUI

34 C 3.26 HA GF: 2 - 1C SUP: A TS: 3333 TP: 2211
SOL: 3201 Versant superior ondulat EXPOZITIE: N
INC: 25 G ALTITUDINE: 900 - 980 M
LITIERA: continua-subtire TIP FLORA: Asperula-Dentaria
Natural fundamental prod. sup. relativ-plurien
COMP.ACTUALA: 6 FA 4 BR
COMP.TEL: 5FA 4 BR 1 DT
SORT: FA F.gros,cher. sup.,derulaj VARSTA EXPL.: 120 ani
FA F.gros,cher. sup.,derulaj
SEM.UTIL: 10FA 15 ani 0.6S mixt
SUBARBORET:
DATE COMPL.: Alte date complement.

POL: ERZ:
LUCRARI EXEC.:

LUCRARI PROP.: T.PROGRESIVE(punere lumina)
AJUTORAREA REG NATURALE INGRIJIREA SEMINTISULUI

ELM ARB	PRP	MRE GE	VARSTA ANI	DM CM	HM M	CLP	A MESTEC	ELAGAJ	PROVENIENTA	VITALI	DENS CONS	VOLUM MC/HA	VOLUM MC/UA	CRES MC/HA
FA	5	IN	170	60	32	2		.5	RN	N	0.30	192	626	1.1
BR	2	IN	130	50	33	2	M	.5	RN	N	0.12	93	303	0.8
FA	1	IN	60	24	20	2	M	.5	RN	N	0.06	50	163	0.7
BR	2	IN	70	30	25	2	M	.5	RN	N	0.12	54	176	1.6
TOTAL			170			2					0.6	389	1268	4.2

DESCRIEREA STATIUNII SI ARBORETULUI

34 D 6.44 HA GF: 2 - 1C SUP: A TS: 3333 TP: 2211
SOL: 3201 Versant superior ondulat EXPOZITIE: NE
INC: 20 G ALTITUDINE: 975 - 1000 M
LITIERA: continua-subtire TIP FLORA: Asperula-Dentaria
Natural fundamental prod. sup. relativ-echien
COMP.ACTUALA: 8 FA 2 MO
COMP.TEL: 7FA 2 MO 1 BR
SORT: FA F.gros,cher. sup.,derulaj VARSTA EXPL.: 120 ani
FA F.gros,cher. sup.,derulaj
SEM.UTIL:
SUBARBORET:
DATE COMPL.: Alte date complement.

POL: ERZ:
LUCRARI EXEC.: 2016-Curatiri
2024-Curatiri
LUCRARI PROP.: RARITURI

ELM ARB	PRP	MRE GE	VARSTA ANI	DM CM	HM M	CLP	A MESTEC	ELAGAJ	PROVENIENTA	VITALI	DENS CONS	VOLUM MC/HA	VOLUM MC/UA	CRES MC/HA
FA	8	IN	25	10	10	2		.3	RN	N	0.72	76	489	6.9
MO	2	P	25	12	11	2	M	.1	NEC	N	0.18	33	213	3.0
TOTAL			25			2					0.9	109	702	9.9

DESCRIEREA STATIUNII SI ARBORETULUI

34 E 5.68 HA GF: 2 - 1C SUP: A TS: 3333 TP: 2211
SOL: 3201 Versant mijlociu ondulat EXPOZITIE: NE
INC: 15 G ALTITUDINE: 800 M
LITIERA: continua-subtire TIP FLORA: Asperula-Dentaria
Natural fundamental prod. sup. relativ-echien
COMP.ACTUALA: 10 FA
COMP.TEL: 9FA 1 BR
SORT: FA F.gros,cher. sup.,derulaj VARSTA EXPL.: 120 ani
FA F.gros,cher. sup.,derulaj
SEM.UTIL:
SUBARBORET:
DATE COMPL.: Alte date complement.

POL: ERZ:
LUCRARI EXEC.:

LUCRARI PROP.: CURATIRI

ELM ARB	PRP	MRE GE	VARSTA ANI	DM CM	HM M	CLP	A MESTEC	ELAGAJ	PROVENIENTA	VITALI	DENS CONS	VOLUM MC/HA	VOLUM MC/UA	CRES MC/HA
FA	10	IN	15	6	6	2		.2	RN	N	0.90	41	233	5.8
TOTAL			15			2					0.9	41	233	5.8

EVIDENŢA LUCRĂRILOR EXECUTATE ÎN CURSUL DECENIULUI

Anul şi nr. act. de punere în valoare	Felul lucrării	Suprafaţa parcursă ha	Specii sau grupe de specii	Materiale rezultate din lucrări de regenerare, îngrijire, igienă sau accidentale		Lucrări de regenerare sau alte lucrări							
				Total	Lemn lucru	Provenienţa materialului/ codul rezervaţiei	Suprafeţe regenerate					Alte lucrări	
							Natural		Artificial				
							Compoziţia seminţişului	Suprafaţa ha	Semănat, kg	Plantat, buc.	Suprafaţa ech., ha	UM	Total

Anul şi nr. act. de punere în valoare	Felul lucrării	Suprafaţa parcursă ha	Specii sau grupe de specii	Materiale rezultate din lucrări de regenerare, îngrijire, igienă sau accidentale		Lucrări de regenerare sau alte lucrări							
				Total	Lemn lucru	Provenienţa materialului/ codul rezervaţiei	Suprafeţe regenerate					Alte lucrări	
							Natural		Artificial				
							Compoziţia seminţişului	Suprafaţa ha	Semănat, kg	Plantat, buc.	Suprafaţa ech., ha	UM	Total

Anul şi nr. act. de punere în valoare	Felul lucrării	Suprafaţa parcursă ha	Specii sau grupe de specii	Materiale rezultate din lucrări de regenerare, îngrijire, igienă sau accidentale		Lucrări de regenerare sau alte lucrări							
				Total	Lemn lucru	Provenienţa materialului/ codul rezervaţiei	Suprafeţe regenerate					Alte lucrări	
							Natural		Artificial				
							Compoziţia seminţişului	Suprafaţa ha	Semănat, kg	Plantat, buc.	Suprafaţa ech., ha	UM	Total

Anul şi nr. act. de punere în valoare	Felul lucrării	Suprafaţa parcursă ha	Specii sau grupe de specii	Materiale rezultate din lucrări de regenerare, îngrijire, igienă sau accidentale		Lucrări de regenerare sau alte lucrări							
				Total	Lemn lucru	Provenienţa materialului/ codul rezervaţiei	Suprafeţe regenerate					Alte lucrări	
							Natural		Artificial				
							Compoziţia seminţişului	Suprafaţa ha	Semănat, kg	Plantat, buc.	Suprafaţa ech., ha	UM	Total

DESCRIERE PARCELARA

DS: Bacau OS: Moinesti UP: 1

DESCRIEREA STATIUNII SI ARBORETULUI

34 F 4.13 HA GF: 2 - 1C SUP: A TS: 3333 TP: 2211
SOL: 3201 Versant mijlociu ondulat EXPOZITIE: N
INC: 20 G ALTITUDINE: 800 M
LITIERA: continua-subtire TIP FLORA: Asperula-Dentaria
Natural fundamental prod. sup. relativ-echien
COMP.ACTUALA: 7 FA 2 BR 1 MO
COMP.TEL: 5FA 3 BR 2 MO
SORT: FA F.gros,cher. sup.,derulaj VARSTA EXPL.: 120 ani
FA F.gros,cher. sup.,derulaj
SEM.UTIL:
SUBARBORET:
DATE COMPL.: Alte date complement.

POL: ERZ:
LUCRARI EXEC.:

LUCRARI PROP.: RARITURI

ELM ARB	PRP	MRE GE	VARSTA ANI	DM CM	HM M	CLP	A MESTEC	ELAGAJ	PROVENIENTA	VITALI	DENS CONS	VOLUM MC/HA	VOLUM MC/UA	CRES MC/HA
FA	7	IN	50	20	20	2		.5	RN	N	0.63	194	801	8.1
BR	2	IN	50	24	21	2	M	.4	RN	N	0.18	86	355	3.0
MO	1	P	50	22	22	2	M	.4	NEC	N	0.09	45	186	1.5
TOTAL			50			2					0.9	325	1342	12.6

DESCRIEREA STATIUNII SI ARBORETULUI

35 A 46.52 HA GF: 2 - 1C SUP: A TS: 3333 TP: 2211
SOL: 3208 Versant ondulat EXPOZITIE: NE
INC: 28 G ALTITUDINE: 800 - 1100 M
LITIERA: continua-subtire TIP FLORA: Asperula-Dentaria
Artificial de prod. sup. relativ-echien
COMP.ACTUALA: 4 MO 4 FA 2 BR
COMP.TEL: 4FA 4 BR 2 MO
SORT: FA F.gros,cher. sup.,derulaj VARSTA EXPL.: 120 ani
BR Mijlociu,celuloza,constr.
SEM.UTIL:
SUBARBORET:
DATE COMPL.: Alte date complement.

POL: ERZ:
LUCRARI EXEC.: 2018-Rarituri
2021-Rarituri
LUCRARI PROP.: RARITURI

ELM ARB	PRP	MRE GE	VARSTA ANI	DM CM	HM M	CLP	A MESTEC	ELAGAJ	PROVENIENTA	VITALI	DENS CONS	VOLUM MC/HA	VOLUM MC/UA	CRES MC/HA
MO	4	P	50	26	21	2	M	.4	NEC	N	0.36	169	7862	6.0
FA	4	IN	50	22	19	2	M	.5	RN	N	0.36	103	4792	4.6
BR	2	IN	50	28	20	2	M	.4	RN	N	0.18	81	3768	3.0
TOTAL			50			2					0.9	353	16422	13.6

DESCRIEREA STATIUNII SI ARBORETULUI

35 B 1.09 HA GF: 1 - 2A SUP: M TS: 3332 TP: 2212
SOL: 3207 Versant superior ondulat EXPOZITIE: E
INC: 32 G ALTITUDINE: 1000 - 1100 M
LITIERA: continua-subtire TIP FLORA: Asperula-Dentaria
Natural fundamental prod. mij. relativ-plurien
COMP.ACTUALA: 10 FA
COMP.TEL: 7FA 3 BR
SORT: FA F.gros,cher. sup.,derulaj VARSTA EXPL.:
BR Mijlociu,celuloza,constr.
SEM.UTIL: 9FA 1 BR 15 ani 0.4S mixt
SUBARBORET:
DATE COMPL.: Roca la suprafata/0.3S Alte date complement.

POL: ERZ:
LUCRARI EXEC.:

LUCRARI PROP.: TAIERI DE CONSERVARE
AJUTORAREA REG NATURALE INGRIJIREA SEMINTISULUI

ELM ARB	PRP	MRE GE	VARSTA ANI	DM CM	HM M	CLP	A MESTEC	ELAGAJ	PROVENIENTA	VITALI	DENS CONS	VOLUM MC/HA	VOLUM MC/UA	CRES MC/HA
FA	8	IN	160	58	31	3		.5	RN	N	0.40	251	274	1.1
FA	2	IN	110	38	28	3	M	.5	RN	N	0.10	53	58	0.6
TOTAL			160			3					0.5	304	332	1.7

DESCRIEREA STATIUNII SI ARBORETULUI

35 C 0.82 HA GF: 2 - 1C SUP: A TS: 3333 TP: 2211
SOL: 3201 Versant superior ondulat EXPOZITIE: NE
INC: 12 G ALTITUDINE: 1100 M
LITIERA: continua-subtire TIP FLORA: Asperula-Dentaria
Artificial de prod. sup. relativ-echien
COMP.ACTUALA: 5 MO 4 SAC 1 ME
COMP.TEL: 8MO 2 DT
SORT: MO Gros si f.gros,cherestea VARSTA EXPL.: 110 ani
BR Mijlociu,celuloza,constr.
SEM.UTIL:
SUBARBORET:
DATE COMPL.: Alte date complement.

POL: ERZ:
LUCRARI EXEC.:

LUCRARI PROP.: T.IGIENA

ELM ARB	PRP	MRE GE	VARSTA ANI	DM CM	HM M	CLP	A MESTEC	ELAGAJ	PROVENIENTA	VITALI	DENS CONS	VOLUM MC/HA	VOLUM MC/UA	CRES MC/HA
MO	5	P	25	14	12	2		.1	NEC	N	0.35	73	60	5.8
SAC	4	IN	15	10	8	3	M	.3	RN	N	0.28	16	13	0.8
ME	1	IN	25	14	13	2	M	.3	RN	N	0.07	8	7	0.8
TOTAL			25			2					0.7	97	80	7.4

EVIDENŢA LUCRĂRILOR EXECUTATE ÎN CURSUL DECENIULUI

Anul şi nr. act. de punere în valoare	Felul lucrării	Suprafaţa parcursă ha	Specii sau grupe de specii	Materiale rezultate din lucrări de regenerare, îngrijire, igienă sau accidentale		Lucrări de regenerare sau alte lucrări							
				Total	Lemn lucru	Provenienţa materialului/ codul rezervaţiei	Suprafeţe regenerate					Alte lucrări	
							Natural		Artificial				
							Compoziţia seminţişului	Suprafaţa ha	Semănat, kg	Plantat, buc.	Suprafaţa ech., ha	UM	Total

Anul şi nr. act. de punere în valoare	Felul lucrării	Suprafaţa parcursă ha	Specii sau grupe de specii	Materiale rezultate din lucrări de regenerare, îngrijire, igienă sau accidentale		Lucrări de regenerare sau alte lucrări							
				Total	Lemn lucru	Provenienţa materialului/ codul rezervaţiei	Suprafeţe regenerate					Alte lucrări	
							Natural		Artificial				
							Compoziţia seminţişului	Suprafaţa ha	Semănat, kg	Plantat, buc.	Suprafaţa ech., ha	UM	Total

Anul şi nr. act. de punere în valoare	Felul lucrării	Suprafaţa parcursă ha	Specii sau grupe de specii	Materiale rezultate din lucrări de regenerare, îngrijire, igienă sau accidentale		Lucrări de regenerare sau alte lucrări							
				Total	Lemn lucru	Provenienţa materialului/ codul rezervaţiei	Suprafeţe regenerate					Alte lucrări	
							Natural		Artificial				
							Compoziţia seminţişului	Suprafaţa ha	Semănat, kg	Plantat, buc.	Suprafaţa ech., ha	UM	Total

Anul şi nr. act. de punere în valoare	Felul lucrării	Suprafaţa parcursă ha	Specii sau grupe de specii	Materiale rezultate din lucrări de regenerare, îngrijire, igienă sau accidentale		Lucrări de regenerare sau alte lucrări							
				Total	Lemn lucru	Provenienţa materialului/ codul rezervaţiei	Suprafeţe regenerate					Alte lucrări	
							Natural		Artificial				
							Compoziţia seminţişului	Suprafaţa ha	Semănat, kg	Plantat, buc.	Suprafaţa ech., ha	UM	Total

DESCRIERE PARCELARA

DS: Bacau OS: Moinesti UP: 1

DESCRIEREA STATIUNII SI ARBORETULUI

35 D 0.47 HA GF: 2 - 1C SUP: A TS: 3333 TP: 2211
SOL: 3201 Versant superior ondulat EXPOZITIE: NE
INC: 20 G ALTITUDINE: 1100 M
LITIERA: continua-subtire TIP FLORA: Asperula-Dentaria
Artificial de prod. sup. relativ-echien
COMP.ACTUALA: 4 PI 4 LA 2 SAC
COMP.TEL: 6LA 2 PI 1 BR 1 DT
SORT: LA Gros,cherestea VARSTA EXPL.: 90 ani
BR Mijlociu,celuloza,constr.
SEM.UTIL:
SUBARBORET:
DATE COMPL.: Roca la suprafata/0.1S Alte date complement.

POL: ERZ:
LUCRARI EXEC.:

LUCRARI PROP.: T.IGIENA

ELM ARB	PRP	MRE GE	VARSTA ANI	DM CM	HM M	CLP	A MESTEC	ELAGAJ	PROVENIENTA	VITALI	DENS CONS	VOLUM MC/HA	VOLUM MC/UA	CRES MC/HA
PI	4	P	25	16	11	2	M	.2	NEC	N	0.28	38	18	3.4
LA	4	P	25	12	10	2	M	.2	NEC	N	0.28	30	14	4.7
SAC	2	IN	25	12	11	2	M	.4	RN	N	0.14	12	6	0.4
TOTAL			25			2					0.7	80	38	8.5

DESCRIEREA STATIUNII SI ARBORETULUI

35F 0.05 HA GF: SUP: TS: TP:
SOL: framintat EXPOZITIE:
INC: ALTITUDINE: 1050 M
LITIERA: continua-groasa TIP FLORA:

COMP.ACTUALA:
COMP.TEL:
SORT: LA Gros,cherestea VARSTA EXPL.:
BR Mijlociu,celuloza,constr.
SEM.UTIL:
SUBARBORET:
DATE COMPL.: Alte date complement.

POL: ERZ:
LUCRARI EXEC.:

LUCRARI PROP.:

ELM ARB	PRP	MRE GE	VARSTA ANI	DM CM	HM M	CLP	A MESTEC	ELAGAJ	PROVENIENTA	VITALI	DENS CONS	VOLUM MC/HA	VOLUM MC/UA	CRES MC/HA
TOTAL														

DESCRIEREA STATIUNII SI ARBORETULUI

36 A 21.25 HA GF: 2 - 1C SUP: A TS: 3333 TP: 2211
SOL: 3208 Versant ondulat EXPOZITIE: SE
INC: 28 G ALTITUDINE: 850 - 1050 M
LITIERA: continua-subtire TIP FLORA: Asperula-Dentaria
Artificial de prod. sup. relativ-echien
COMP.ACTUALA: 5 MO 3 FA 2 BR
COMP.TEL: 4BR 3 FA 3 MO
SORT: FA F.gros,cher. sup.,derulaj VARSTA EXPL.: 120 ani
BR Mijlociu,celuloza,constr.
SEM.UTIL:
SUBARBORET:
DATE COMPL.: Alte date complement.

POL: ERZ:
LUCRARI EXEC.: 2023-Rarituri

LUCRARI PROP.: RARITURI

ELM ARB	PRP	MRE GE	VARSTA ANI	DM CM	HM M	CLP	A MESTEC	ELAGAJ	PROVENIENTA	VITALI	DENS CONS	VOLUM MC/HA	VOLUM MC/UA	CRES MC/HA
MO	5	P	45	22	20	2		.4	NEC	N	0.45	197	4186	7.8
FA	3	IN	45	20	18	2	M	.5	RN	N	0.27	71	1509	3.4
BR	2	IN	45	24	19	2	M	.4	RN	N	0.18	75	1594	3.0
TOTAL			45			2					0.9	343	7289	14.2

DESCRIEREA STATIUNII SI ARBORETULUI

36 B 8.15 HA GF: 1 - 2A SUP: M TS: 3332 TP: 2212
SOL: 3207 Versant superior ondulat EXPOZITIE: SE
INC: 34 G ALTITUDINE: 1000 - 1130 M
LITIERA: continua-subtire TIP FLORA: Asperula-Dentaria
Natural fundamental prod. mij. relativ-plurien
COMP.ACTUALA: 7 FA 3 BR
COMP.TEL: 5FA 4 BR 1 DT
SORT: FA F.gros,cher. sup.,derulaj VARSTA EXPL.:
BR Mijlociu,celuloza,constr.
SEM.UTIL: 7FA 2 BR 1 PAM 15 ani 0.4S mixt
SUBARBORET:
DATE COMPL.: Roca la suprafata/0,3S Alte date complement.

POL: ERZ:
LUCRARI EXEC.: 2023-Taieri de conservare

LUCRARI PROP.: TAIERI DE CONSERVARE
AJUTORAREA REG NATURALE INGRIJIREA SEMINTISULUI

ELM ARB	PRP	MRE GE	VARSTA ANI	DM CM	HM M	CLP	A MESTEC	ELAGAJ	PROVENIENTA	VITALI	DENS CONS	VOLUM MC/HA	VOLUM MC/UA	CRES MC/HA
FA	6	IN	180	64	31	3		.6	RN	N	0.30	188	1532	0.7
BR	2	IN	180	70	33	2	M	.6	RN	N	0.10	90	734	0.6
FA	1	IN	130	40	28	3	M	.5	RN	N	0.05	26	212	0.2
BR	1	IN	130	44	30	2	M	.5	RN	N	0.05	39	318	0.3
TOTAL			180			3					0.5	343	2796	1.8

EVIDENŢA LUCRĂRILOR EXECUTATE ÎN CURSUL DECENIULUI

Anul şi nr. act. de punere în valoare	Felul lucrării	Suprafaţa parcursă ha	Specii sau grupe de specii	Materiale rezultate din lucrări de regenerare, îngrijire, igienă sau accidentale		Lucrări de regenerare sau alte lucrări							
							Suprafeţe regenerate					Alte lucrări	
							Natural		Artificial				
				Total	Lemn lucru	Provenienţa materialului/ codul rezervaţiei	Compoziţia seminţişului	Suprafaţa ha	Semănat, kg	Plantat, buc.	Suprafaţa ech., ha	UM	Total

Anul şi nr. act. de punere în valoare	Felul lucrării	Suprafaţa parcursă ha	Specii sau grupe de specii	Materiale rezultate din lucrări de regenerare, îngrijire, igienă sau accidentale		Lucrări de regenerare sau alte lucrări							
							Suprafeţe regenerate					Alte lucrări	
							Natural		Artificial				
				Total	Lemn lucru	Provenienţa materialului/ codul rezervaţiei	Compoziţia seminţişului	Suprafaţa ha	Semănat, kg	Plantat, buc.	Suprafaţa ech., ha	UM	Total

Anul şi nr. act. de punere în valoare	Felul lucrării	Suprafaţa parcursă ha	Specii sau grupe de specii	Materiale rezultate din lucrări de regenerare, îngrijire, igienă sau accidentale		Lucrări de regenerare sau alte lucrări							
							Suprafeţe regenerate					Alte lucrări	
							Natural		Artificial				
				Total	Lemn lucru	Provenienţa materialului/ codul rezervaţiei	Compoziţia seminţişului	Suprafaţa ha	Semănat, kg	Plantat, buc.	Suprafaţa ech., ha	UM	Total

Anul şi nr. act. de punere în valoare	Felul lucrării	Suprafaţa parcursă ha	Specii sau grupe de specii	Materiale rezultate din lucrări de regenerare, îngrijire, igienă sau accidentale		Lucrări de regenerare sau alte lucrări							
							Suprafeţe regenerate					Alte lucrări	
							Natural		Artificial				
				Total	Lemn lucru	Provenienţa materialului/ codul rezervaţiei	Compoziţia seminţişului	Suprafaţa ha	Semănat, kg	Plantat, buc.	Suprafaţa ech., ha	UM	Total

DESCRIERE PARCELARA

DS: Bacau OS: Moinesti UP: 1

DESCRIEREA STATIUNII SI ARBORETULUI

36 C 0.92 HA GF: 2 - 1C SUP: A TS: 3333 TP: 2211
SOL: 3201 Versant mijlociu ondulat EXPOZITIE: SE
INC: 20 G ALTITUDINE: 1050 M
LITIERA: continua-subtire TIP FLORA: Asperula-Dentaria
Natural fundamental prod. sup. relativ-echien
COMP.ACTUALA: 9 FA 1 BR
COMP.TEL: 6FA 3 BR 1 DT
SORT: FA F.gros,cher. sup.,derulaj VARSTA EXPL.: 120 ani
BR Mijlociu,celuloza,constr.
SEM.UTIL: 10FA 10 ani 0.5S mixt
SUBARBORET:
DATE COMPL.: Alte date complement.
POL: ERZ:
LUCRARI EXEC.:
LUCRARI PROP.: T.PROGRESIVE(punere lumina)
AJUTORAREA REG NATURALE INGRIJIREA SEMINTISULUI

ELM ARB	PRP	MRE GE	VARSTA ANI	DM CM	HM M	CLP	A MESTEC	ELAGAJ	PROVENIENTA	VITALI	DENS CONS	VOLUM MC/HA	VOLUM MC/UA	CRES MC/HA
FA	9	IN	180	60	32	2		.5	RN	N	0.63	402	370	2.1
BR	1	IN	180	62	33	2	M	.5	RN	N	0.07	62	57	0.4
TOTAL			180			2					0.7	464	427	2.5

DESCRIEREA STATIUNII SI ARBORETULUI

36F1 0.10 HA GF: SUP: TS: TP:
SOL: framintat EXPOZITIE:
INC: ALTITUDINE: 925 M
LITIERA: continua-groasa TIP FLORA:
COMP.ACTUALA:
COMP.TEL:
SORT: FA F.gros,cher. sup.,derulaj VARSTA EXPL.:
BR Mijlociu,celuloza,constr.
SEM.UTIL:
SUBARBORET:
DATE COMPL.: Alte date complement.
POL: ERZ:
LUCRARI EXEC.:
LUCRARI PROP.:

ELM ARB	PRP	MRE GE	VARSTA ANI	DM CM	HM M	CLP	A MESTEC	ELAGAJ	PROVENIENTA	VITALI	DENS CONS	VOLUM MC/HA	VOLUM MC/UA	CRES MC/HA
TOTAL														

DESCRIEREA STATIUNII SI ARBORETULUI

36F2 0.01 HA GF: SUP: TS: TP:
SOL: framintat EXPOZITIE:
INC: ALTITUDINE: 1020 M
LITIERA: continua-groasa TIP FLORA:
COMP.ACTUALA:
COMP.TEL:
SORT: FA F.gros,cher. sup.,derulaj VARSTA EXPL.:
BR Mijlociu,celuloza,constr.
SEM.UTIL:
SUBARBORET:
DATE COMPL.: Alte date complement.
POL: ERZ:
LUCRARI EXEC.:
LUCRARI PROP.:

ELM ARB	PRP	MRE GE	VARSTA ANI	DM CM	HM M	CLP	A MESTEC	ELAGAJ	PROVENIENTA	VITALI	DENS CONS	VOLUM MC/HA	VOLUM MC/UA	CRES MC/HA
TOTAL														

DESCRIEREA STATIUNII SI ARBORETULUI

37 A 34.68 HA GF: 2 - 1C SUP: A TS: 3333 TP: 2211
SOL: 3208 Versant mijlociu ondulat EXPOZITIE: SE
INC: 28 G ALTITUDINE: 675 - 1000 M
LITIERA: continua-subtire TIP FLORA: Asperula-Dentaria
Natural fundamental prod. sup. relativ-echien
COMP.ACTUALA: 6 FA 2 BR 2 MO
COMP.TEL: 5FA 3 BR 2 MO
SORT: FA F.gros,cher. sup.,derulaj VARSTA EXPL.: 120 ani
BR Mijlociu,celuloza,constr.
SEM.UTIL:
SUBARBORET:
DATE COMPL.: Alte date complement.
POL: ERZ:
LUCRARI EXEC.: 2022-Rarituri
2023-Rarituri
LUCRARI PROP.: RARITURI

ELM ARB	PRP	MRE GE	VARSTA ANI	DM CM	HM M	CLP	A MESTEC	ELAGAJ	PROVENIENTA	VITALI	DENS CONS	VOLUM MC/HA	VOLUM MC/UA	CRES MC/HA
FA	6	IN	50	20	20	2		.5	RN	N	0.54	167	5792	6.9
BR	2	IN	50	26	21	2	M	.4	RN	N	0.18	86	2982	3.0
MO	2	P	50	24	22	2	M	.4	NEC	N	0.18	90	3121	3.0
TOTAL			50			2					0.9	343	11895	12.9

EVIDENŢA LUCRĂRILOR EXECUTATE ÎN CURSUL DECENIULUI

Anul şi nr. act. de punere în valoare	Felul lucrării	Suprafaţa parcursă ha	Specii sau grupe de specii	Materiale rezultate din lucrări de regenerare, îngrijire, igienă sau accidentale		Lucrări de regenerare sau alte lucrări							
				Total	Lemn lucru	Provenienţa materialului/ codul rezervaţiei	Suprafeţe regenerate					Alte lucrări	
							Natural		Artificial			UM	Total
							Compoziţia seminţişului	Suprafaţa ha	Semănat, kg	Plantat, buc.	Suprafaţa ech., ha		

Anul şi nr. act. de punere în valoare	Felul lucrării	Suprafaţa parcursă ha	Specii sau grupe de specii	Materiale rezultate din lucrări de regenerare, îngrijire, igienă sau accidentale		Lucrări de regenerare sau alte lucrări							
				Total	Lemn lucru	Provenienţa materialului/ codul rezervaţiei	Suprafeţe regenerate					Alte lucrări	
							Natural		Artificial			UM	Total
							Compoziţia seminţişului	Suprafaţa ha	Semănat, kg	Plantat, buc.	Suprafaţa ech., ha		

Anul şi nr. act. de punere în valoare	Felul lucrării	Suprafaţa parcursă ha	Specii sau grupe de specii	Materiale rezultate din lucrări de regenerare, îngrijire, igienă sau accidentale		Lucrări de regenerare sau alte lucrări							
				Total	Lemn lucru	Provenienţa materialului/ codul rezervaţiei	Suprafeţe regenerate					Alte lucrări	
							Natural		Artificial			UM	Total
							Compoziţia seminţişului	Suprafaţa ha	Semănat, kg	Plantat, buc.	Suprafaţa ech., ha		

Anul şi nr. act. de punere în valoare	Felul lucrării	Suprafaţa parcursă ha	Specii sau grupe de specii	Materiale rezultate din lucrări de regenerare, îngrijire, igienă sau accidentale		Lucrări de regenerare sau alte lucrări							
				Total	Lemn lucru	Provenienţa materialului/ codul rezervaţiei	Suprafeţe regenerate					Alte lucrări	
							Natural		Artificial			UM	Total
							Compoziţia seminţişului	Suprafaţa ha	Semănat, kg	Plantat, buc.	Suprafaţa ech., ha		

DESCRIERE PARCELARA

DS: Bacau OS: Moinesti UP: 1

DESCRIEREA STATIUNII SI ARBORETULUI

37 B 1.66 HA GF: 1 - 2A SUP: M TS: 3332 TP: 2212
SOL: 3207 Versant superior ondulat EXPOZITIE: SE
INC: 36 G ALTITUDINE: 825 M
LITIERA: continua-subtire TIP FLORA: Asperula-Dentaria
Natural fundamental prod. mij. relativ-plurien
COMP.ACTUALA: 7 FA 3 BR
COMP.TEL: 5FA 4 BR 1 DT
SORT: FA F.gros,cher. sup.,derulaj VARSTA EXPL.:
BR Mijlociu,celuloza,constr.
SEM.UTIL: 6FA 3 BR 1 PAM 10 ani 0.3S mixt
SUBARBORET:
DATE COMPL.: Roca la suprafata/0,3S Alte date complement.

POL: ERZ:
LUCRARI EXEC.:

LUCRARI PROP.: TAIERI DE CONSERVARE
AJUTORAREA REG NATURALE INGRIJIREA SEMINTISULUI

ELM ARB	PRP	MRE GE	VARSTA ANI	DM CM	HM M	CLP	A MESTEC	ELAGAJ	PROVENIENTA	VITALI	DENS CONS	VOLUM MC/HA	VOLUM MC/UA	CRES MC/HA
FA	3	IN	180	64	29	3	M	.5	RN	N	0.18	101	168	0.4
BR	2	IN	180	66	30	3	M	.5	RN	N	0.12	95	158	0.6
FA	4	IN	130	42	27	3	M	.5	RN	N	0.24	120	199	1.0
BR	1	IN	130	46	29	3	M	.5	RN	N	0.06	45	75	0.4
TOTAL			180			3					0.6	361	600	2.4

DESCRIEREA STATIUNII SI ARBORETULUI

37 C 3.47 HA GF: 2 - 1C SUP: A TS: 3332 TP: 2212
SOL: 3208 Versant inferior ondulat EXPOZITIE: SE
INC: 26 G ALTITUDINE: 700 M
LITIERA: continua-subtire TIP FLORA: Asperula-Dentaria
Natural fundamental prod. mij. relativ-echien
COMP.ACTUALA: 8 FA 2 MO
COMP.TEL: 7FA 2 MO 1 BR
SORT: FA Gros si mijl.,cherestea VARSTA EXPL.: 110 ani
BR Mijlociu,celuloza,constr.
SEM.UTIL:
SUBARBORET:
DATE COMPL.: Roca la suprafata/0,2S Alte date complement.

POL: ERZ:
LUCRARI EXEC.:

LUCRARI PROP.: T.IGIENA

ELM ARB	PRP	MRE GE	VARSTA ANI	DM CM	HM M	CLP	A MESTEC	ELAGAJ	PROVENIENTA	VITALI	DENS CONS	VOLUM MC/HA	VOLUM MC/UA	CRES MC/HA
FA	8	IN	50	18	18	3		.5	RN	N	0.64	168	583	6.5
MO	2	P	50	20	20	3	M	.3	NEC	N	0.16	70	243	2.3
TOTAL			50			3					0.8	238	826	8.8

DESCRIEREA STATIUNII SI ARBORETULUI

37F1 0.15 HA GF: SUP: TS: TP:
SOL: framintat EXPOZITIE:
INC: ALTITUDINE: 740 M
LITIERA: continua-groasa TIP FLORA:

COMP.ACTUALA:
COMP.TEL:
SORT: FA Gros si mijl.,cherestea VARSTA EXPL.:
BR Mijlociu,celuloza,constr.
SEM.UTIL:
SUBARBORET:
DATE COMPL.: Alte date complement.

POL: ERZ:
LUCRARI EXEC.:

LUCRARI PROP.:

ELM ARB	PRP	MRE GE	VARSTA ANI	DM CM	HM M	CLP	A MESTEC	ELAGAJ	PROVENIENTA	VITALI	DENS CONS	VOLUM MC/HA	VOLUM MC/UA	CRES MC/HA
TOTAL														

DESCRIEREA STATIUNII SI ARBORETULUI

37F2 0.10 HA GF: SUP: TS: TP:
SOL: framintat EXPOZITIE:
INC: ALTITUDINE: 740 M
LITIERA: continua-groasa TIP FLORA:

COMP.ACTUALA:
COMP.TEL:
SORT: FA Gros si mijl.,cherestea VARSTA EXPL.:
BR Mijlociu,celuloza,constr.
SEM.UTIL:
SUBARBORET:
DATE COMPL.: Alte date complement.

POL: ERZ:
LUCRARI EXEC.:

LUCRARI PROP.:

ELM ARB	PRP	MRE GE	VARSTA ANI	DM CM	HM M	CLP	A MESTEC	ELAGAJ	PROVENIENTA	VITALI	DENS CONS	VOLUM MC/HA	VOLUM MC/UA	CRES MC/HA
TOTAL														

EVIDENŢA LUCRĂRILOR EXECUTATE ÎN CURSUL DECENIULUI

Anul şi nr. act. de punere în valoare	Felul lucrării	Suprafaţa parcursă ha	Specii sau grupe de specii	Materiale rezultate din lucrări de regenerare, îngrijire, igienă sau accidentale		Lucrări de regenerare sau alte lucrări							
				Total	Lemn lucru	Provenienţa materialului/ codul rezervaţiei	Suprafeţe regenerate					Alte lucrări	
							Natural		Artificial			UM	Total
							Compoziţia seminţişului	Suprafaţa ha	Semănat, kg	Plantat, buc.	Suprafaţa ech., ha		

Anul şi nr. act. de punere în valoare	Felul lucrării	Suprafaţa parcursă ha	Specii sau grupe de specii	Materiale rezultate din lucrări de regenerare, îngrijire, igienă sau accidentale		Lucrări de regenerare sau alte lucrări							
				Total	Lemn lucru	Provenienţa materialului/ codul rezervaţiei	Suprafeţe regenerate					Alte lucrări	
							Natural		Artificial			UM	Total
							Compoziţia seminţişului	Suprafaţa ha	Semănat, kg	Plantat, buc.	Suprafaţa ech., ha		

Anul şi nr. act. de punere în valoare	Felul lucrării	Suprafaţa parcursă ha	Specii sau grupe de specii	Materiale rezultate din lucrări de regenerare, îngrijire, igienă sau accidentale		Lucrări de regenerare sau alte lucrări							
				Total	Lemn lucru	Provenienţa materialului/ codul rezervaţiei	Suprafeţe regenerate					Alte lucrări	
							Natural		Artificial			UM	Total
							Compoziţia seminţişului	Suprafaţa ha	Semănat, kg	Plantat, buc.	Suprafaţa ech., ha		

Anul şi nr. act. de punere în valoare	Felul lucrării	Suprafaţa parcursă ha	Specii sau grupe de specii	Materiale rezultate din lucrări de regenerare, îngrijire, igienă sau accidentale		Lucrări de regenerare sau alte lucrări							
				Total	Lemn lucru	Provenienţa materialului/ codul rezervaţiei	Suprafeţe regenerate					Alte lucrări	
							Natural		Artificial			UM	Total
							Compoziţia seminţişului	Suprafaţa ha	Semănat, kg	Plantat, buc.	Suprafaţa ech., ha		

DESCRIERE PARCELARA

DS: Bacau OS: Moinesti UP: 1

DESCRIEREA STATIUNII SI ARBORETULUI

37F3 0.01 HA GF: SUP: TS: TP:
SOL: framintat EXPOZITIE:
INC: ALTITUDINE: 760 M
LITIERA: continua-groasa TIP FLORA:

COMP.ACTUALA:
COMP.TEL:
SORT: FA Gros si mijl.,cherestea VARSTA EXPL.:
BR Mijlociu,celuloza,constr.
SEM.UTIL:
SUBARBORET:
DATE COMPL.: Alte date complement.

POL: ERZ:
LUCRARI EXEC.:

LUCRARI PROP.:

ELM ARB	PRP	MRE GE	VARSTA ANI	DM CM	HM M	CLP	A MES TEC	EL AG AJ	PROVE NIENTA	VITA LI	DENS CONS	VOLUM MC/HA	VOLUM MC/UA	CRES MC/HA
TOTAL														

DESCRIEREA STATIUNII SI ARBORETULUI

37F4 0.02 HA GF: SUP: TS: TP:
SOL: framintat EXPOZITIE:
INC: ALTITUDINE: 780 M
LITIERA: continua-groasa TIP FLORA:

COMP.ACTUALA:
COMP.TEL:
SORT: FA Gros si mijl.,cherestea VARSTA EXPL.:
BR Mijlociu,celuloza,constr.
SEM.UTIL:
SUBARBORET:
DATE COMPL.: Alte date complement.

POL: ERZ:
LUCRARI EXEC.:

LUCRARI PROP.:

ELM ARB	PRP	MRE GE	VARSTA ANI	DM CM	HM M	CLP	A MES TEC	EL AG AJ	PROVE NIENTA	VITA LI	DENS CONS	VOLUM MC/HA	VOLUM MC/UA	CRES MC/HA
TOTAL														

DESCRIEREA STATIUNII SI ARBORETULUI

37F5 0.01 HA GF: SUP: TS: TP:
SOL: framintat EXPOZITIE:
INC: ALTITUDINE: 800 M
LITIERA: continua-groasa TIP FLORA:

COMP.ACTUALA:
COMP.TEL:
SORT: FA Gros si mijl.,cherestea VARSTA EXPL.:
BR Mijlociu,celuloza,constr.
SEM.UTIL:
SUBARBORET:
DATE COMPL.: Alte date complement.

POL: ERZ:
LUCRARI EXEC.:

LUCRARI PROP.:

ELM ARB	PRP	MRE GE	VARSTA ANI	DM CM	HM M	CLP	A MES TEC	EL AG AJ	PROVE NIENTA	VITA LI	DENS CONS	VOLUM MC/HA	VOLUM MC/UA	CRES MC/HA
TOTAL														

DESCRIEREA STATIUNII SI ARBORETULUI

37F6 0.01 HA GF: SUP: TS: TP:
SOL: framintat EXPOZITIE:
INC: ALTITUDINE: 940 M
LITIERA: continua-groasa TIP FLORA:

COMP.ACTUALA:
COMP.TEL:
SORT: FA Gros si mijl.,cherestea VARSTA EXPL.:
BR Mijlociu,celuloza,constr.
SEM.UTIL:
SUBARBORET:
DATE COMPL.: Alte date complement.

POL: ERZ:
LUCRARI EXEC.:

LUCRARI PROP.:

ELM ARB	PRP	MRE GE	VARSTA ANI	DM CM	HM M	CLP	A MES TEC	EL AG AJ	PROVE NIENTA	VITA LI	DENS CONS	VOLUM MC/HA	VOLUM MC/UA	CRES MC/HA
TOTAL														

EVIDENŢA LUCRĂRILOR EXECUTATE ÎN CURSUL DECENIULUI

Anul şi nr. act. de punere în valoare	Felul lucrării	Suprafaţa parcursă ha	Specii sau grupe de specii	Materiale rezultate din lucrări de regenerare, îngrijire, igienă sau accidentale		Lucrări de regenerare sau alte lucrări								
				Total	Lemn lucru	Provenienţa materialului/ codul rezervaţiei	Suprafeţe regenerate						Alte lucrări	
							Natural		Artificial					
							Compoziţia seminţişului	Suprafaţa ha	Semănat, kg	Plantat, buc.	Suprafaţa ech., ha		UM	Total

Anul şi nr. act. de punere în valoare	Felul lucrării	Suprafaţa parcursă ha	Specii sau grupe de specii	Materiale rezultate din lucrări de regenerare, îngrijire, igienă sau accidentale		Lucrări de regenerare sau alte lucrări								
				Total	Lemn lucru	Provenienţa materialului/ codul rezervaţiei	Suprafeţe regenerate						Alte lucrări	
							Natural		Artificial					
							Compoziţia seminţişului	Suprafaţa ha	Semănat, kg	Plantat, buc.	Suprafaţa ech., ha		UM	Total

Anul şi nr. act. de punere în valoare	Felul lucrării	Suprafaţa parcursă ha	Specii sau grupe de specii	Materiale rezultate din lucrări de regenerare, îngrijire, igienă sau accidentale		Lucrări de regenerare sau alte lucrări								
				Total	Lemn lucru	Provenienţa materialului/ codul rezervaţiei	Suprafeţe regenerate						Alte lucrări	
							Natural		Artificial					
							Compoziţia seminţişului	Suprafaţa ha	Semănat, kg	Plantat, buc.	Suprafaţa ech., ha		UM	Total

Anul şi nr. act. de punere în valoare	Felul lucrării	Suprafaţa parcursă ha	Specii sau grupe de specii	Materiale rezultate din lucrări de regenerare, îngrijire, igienă sau accidentale		Lucrări de regenerare sau alte lucrări								
				Total	Lemn lucru	Provenienţa materialului/ codul rezervaţiei	Suprafeţe regenerate						Alte lucrări	
							Natural		Artificial					
							Compoziţia seminţişului	Suprafaţa ha	Semănat, kg	Plantat, buc.	Suprafaţa ech., ha		UM	Total

DESCRIERE PARCELARA

DS: Bacau OS: Moinesti UP: 1

DESCRIEREA STATIUNII SI ARBORETULUI

38 A 14.29 HA GF: 1 - 2A SUP: M TS: 3332 TP: 2212
SOL: 3207 Versant superior ondulat EXPOZITIE: NE
INC: 36 G ALTITUDINE: 800 - 1000 M
LITIERA: continua-subtire TIP FLORA: Asperula-Dentaria
Natural fundamental prod. mij. relativ-plurien
COMP.ACTUALA: 6 FA 4 BR
COMP.TEL: 5FA 4 BR 1 DT
SORT: FA Gros si mijl.,cherestea VARSTA EXPL.:
BR Mijlociu,celuloza,constr.
SEM.UTIL: 7FA 3 BR 10 ani 0.4S mixt
SUBARBORET:
DATE COMPL.: Roca la suprafata/0,3S Alte date complement.

POL: ERZ:
LUCRARI EXEC.:

LUCRARI PROP.: TAIERI DE CONSERVARE
AJUTORAREA REG NATURALE INGRIJIREA SEMINTISULUI

ELM ARB	PRP	MRE GE	VARSTA ANI	DM CM	HM M	CLP	A MESTEC	ELAGAJ	PROVENIENTA	VITALI	DENS CONS	VOLUM MC/HA	VOLUM MC/UA	CRES MC/HA
FA	2	IN	180	64	30	3	M	.5	RN	N	0.14	83	1186	0.3
BR	1	IN	180	66	31	3	M	.5	RN	N	0.07	58	829	0.3
FA	4	IN	140	44	28	3	M	.5	RN	N	0.28	148	2115	0.8
BR	3	IN	140	48	29	3	M	.5	RN	N	0.21	158	2258	1.3
TOTAL			140			3					0.7	447	6388	2.7

DESCRIEREA STATIUNII SI ARBORETULUI

38 B 1.19 HA GF: 2 - 1C SUP: A TS: 3333 TP: 2211
SOL: 3201 Versant mijlociu ondulat EXPOZITIE: N
INC: 8 G ALTITUDINE: 750 M
LITIERA: continua-subtire TIP FLORA: Asperula-Dentaria
Artificial de prod. sup. relativ-echien
COMP.ACTUALA: 3 BR 7 MO
COMP.TEL: 5BR 4 MO 1 FA
SORT: BR Mijlociu,celuloza,constr. VARSTA EXPL.: 120 ani
BR Mijlociu,celuloza,constr.
SEM.UTIL:
SUBARBORET:
DATE COMPL.: Alte date complement.

POL: ERZ:
LUCRARI EXEC.: 2022-Rarituri

LUCRARI PROP.: RARITURI

ELM ARB	PRP	MRE GE	VARSTA ANI	DM CM	HM M	CLP	A MESTEC	ELAGAJ	PROVENIENTA	VITALI	DENS CONS	VOLUM MC/HA	VOLUM MC/UA	CRES MC/HA
BR	3	IN	50	30	19	2	M	.5	RN	N	0.27	112	133	4.4
MO	7	P	45	24	21	2		.5	NEC	N	0.63	296	352	11.0
TOTAL			45			2					0.9	408	485	15.4

DESCRIEREA STATIUNII SI ARBORETULUI

38 C 16.28 HA GF: 2 - 1C SUP: A TS: 3333 TP: 2211
SOL: 3201 Versant ondulat EXPOZITIE: NE
INC: 25 G ALTITUDINE: 750 - 850 M
LITIERA: continua-subtire TIP FLORA: Asperula-Dentaria
Natural fundamental prod. sup. relativ-plurien
COMP.ACTUALA: 5 FA 5 BR
COMP.TEL: 6FA 3 BR 1 DT
SORT: FA F.gros,cher. sup.,derulaj VARSTA EXPL.: 120 ani
BR Mijlociu,celuloza,constr.
SEM.UTIL: 8FA 2 BR 10 ani 0.8S mixt
SUBARBORET:
DATE COMPL.: Alte date complement.

POL: ERZ:
LUCRARI EXEC.: 2015-T.progresive(punere lumina)
2016-T.progresive(punere lumina)
LUCRARI PROP.: T.PROGRESIVE(racordare)IMPAD
INGRIJIREA SEMINTISULUI

ELM ARB	PRP	MRE GE	VARSTA ANI	DM CM	HM M	CLP	A MESTEC	ELAGAJ	PROVENIENTA	VITALI	DENS CONS	VOLUM MC/HA	VOLUM MC/UA	CRES MC/HA
FA	2	IN	140	54	31	2	M	.5	RN	N	0.06	38	619	0.2
BR	3	IN	140	50	32	2	M	.6	RN	N	0.09	51	830	0.6
FA	2	IN	90	36	28	2	M	.5	RN	N	0.06	28	456	0.5
BR	2	IN	60	26	24	2	M	.4	RN	N	0.06	45	733	0.9
FA	1	IN	50	20	20	2	M	.5	RN	N	0.03	27	440	0.4
TOTAL			140			2					0.3	189	3078	2.6

DESCRIEREA STATIUNII SI ARBORETULUI

38 D 8.16 HA GF: 1 - 2A SUP: M TS: 3332 TP: 2212
SOL: 3207 Versant inferior ondulat EXPOZITIE: NE
INC: 31 G ALTITUDINE: 625 - 752 M
LITIERA: continua-subtire TIP FLORA: Asperula-Dentaria
Natural fundamental prod. mij. relativ-plurien
COMP.ACTUALA: 3 BR 7 FA
COMP.TEL: 4FA 4 BR 1 MO 1 DT
SORT: FA F.gros,cher. sup.,derulaj VARSTA EXPL.:
BR Mijlociu,celuloza,constr.
SEM.UTIL: 7FA 2 MO 1 BR 10 ani 0.6S mixt
SUBARBORET:
DATE COMPL.: Roca la suprafata/0,3S Alte date complement.

POL: ERZ:
LUCRARI EXEC.:

LUCRARI PROP.: TAIERI DE CONSERVARE
AJUTORAREA REG NATURALE INGRIJIREA SEMINTISULUI

ELM ARB	PRP	MRE GE	VARSTA ANI	DM CM	HM M	CLP	A MESTEC	ELAGAJ	PROVENIENTA	VITALI	DENS CONS	VOLUM MC/HA	VOLUM MC/UA	CRES MC/HA
BR	2	IN	180	64	30	3	M	.5	RN	N	0.06	47	384	0.3
FA	2	IN	180	60	29	3	M	.5	RN	N	0.06	34	277	0.1
BR	1	IN	140	48	29	3	M	.5	RN	N	0.03	23	188	0.2
FA	5	IN	140	44	28	3		.5	RN	N	0.15	79	645	0.4
TOTAL			140			3					0.3	183	1494	1.0

EVIDENŢA LUCRĂRILOR EXECUTATE ÎN CURSUL DECENIULUI

Anul şi nr. act. de punere în valoare	Felul lucrării	Suprafaţa parcursă ha	Specii sau grupe de specii	Materiale rezultate din lucrări de regenerare, îngrijire, igienă sau accidentale		Lucrări de regenerare sau alte lucrări							
				Total	Lemn lucru	Provenienţa materialului/ codul rezervaţiei	Suprafeţe regenerate					Alte lucrări	
							Natural		Artificial				
							Compoziţia seminţişului	Suprafaţa ha	Semănat, kg	Plantat, buc.	Suprafaţa ech., ha	UM	Total

Anul şi nr. act. de punere în valoare	Felul lucrării	Suprafaţa parcursă ha	Specii sau grupe de specii	Materiale rezultate din lucrări de regenerare, îngrijire, igienă sau accidentale		Lucrări de regenerare sau alte lucrări							
				Total	Lemn lucru	Provenienţa materialului/ codul rezervaţiei	Suprafeţe regenerate					Alte lucrări	
							Natural		Artificial				
							Compoziţia seminţişului	Suprafaţa ha	Semănat, kg	Plantat, buc.	Suprafaţa ech., ha	UM	Total

Anul şi nr. act. de punere în valoare	Felul lucrării	Suprafaţa parcursă ha	Specii sau grupe de specii	Materiale rezultate din lucrări de regenerare, îngrijire, igienă sau accidentale		Lucrări de regenerare sau alte lucrări							
				Total	Lemn lucru	Provenienţa materialului/ codul rezervaţiei	Suprafeţe regenerate					Alte lucrări	
							Natural		Artificial				
							Compoziţia seminţişului	Suprafaţa ha	Semănat, kg	Plantat, buc.	Suprafaţa ech., ha	UM	Total

Anul şi nr. act. de punere în valoare	Felul lucrării	Suprafaţa parcursă ha	Specii sau grupe de specii	Materiale rezultate din lucrări de regenerare, îngrijire, igienă sau accidentale		Lucrări de regenerare sau alte lucrări							
				Total	Lemn lucru	Provenienţa materialului/ codul rezervaţiei	Suprafeţe regenerate					Alte lucrări	
							Natural		Artificial				
							Compoziţia seminţişului	Suprafaţa ha	Semănat, kg	Plantat, buc.	Suprafaţa ech., ha	UM	Total

DESCRIERE PARCELARA

DS: Bacau OS: Moinesti UP: 1

DESCRIEREA STATIUNII SI ARBORETULUI

38F1 0.42 HA GF: SUP: TS: TP:
SOL: framintat EXPOZITIE:
INC: ALTITUDINE: 760 M
LITIERA: continua-groasa TIP FLORA:

COMP.ACTUALA:
COMP.TEL:
SORT: FA F.gros,cher. sup.,derulaj VARSTA EXPL.:
BR Mijlociu,celuloza,constr.
SEM.UTIL:
SUBARBORET:
DATE COMPL.: Alte date complement.

POL: ERZ:
LUCRARI EXEC.:

LUCRARI PROP.:

ELM ARB	PRP	MRE GE	VARSTA ANI	DM CM	HM M	CLP	A MESTEC	EL AGAJ	PROVENIENTA	VITALI	DENS CONS	VOLUM MC/HA	VOLUM MC/UA	CRES MC/HA
TOTAL														

DESCRIEREA STATIUNII SI ARBORETULUI

38F2 0.10 HA GF: SUP: TS: TP:
SOL: framintat EXPOZITIE:
INC: ALTITUDINE: 980 M
LITIERA: continua-groasa TIP FLORA:

COMP.ACTUALA:
COMP.TEL:
SORT: FA F.gros,cher. sup.,derulaj VARSTA EXPL.:
BR Mijlociu,celuloza,constr.
SEM.UTIL:
SUBARBORET:
DATE COMPL.: Alte date complement.

POL: ERZ:
LUCRARI EXEC.:

LUCRARI PROP.:

ELM ARB	PRP	MRE GE	VARSTA ANI	DM CM	HM M	CLP	A MESTEC	EL AGAJ	PROVENIENTA	VITALI	DENS CONS	VOLUM MC/HA	VOLUM MC/UA	CRES MC/HA
TOTAL														

DESCRIEREA STATIUNII SI ARBORETULUI

38F3 0.14 HA GF: SUP: TS: TP:
SOL: framintat EXPOZITIE:
INC: ALTITUDINE: 1000 M
LITIERA: continua-groasa TIP FLORA:

COMP.ACTUALA:
COMP.TEL:
SORT: FA F.gros,cher. sup.,derulaj VARSTA EXPL.:
BR Mijlociu,celuloza,constr.
SEM.UTIL:
SUBARBORET:
DATE COMPL.: Alte date complement.

POL: ERZ:
LUCRARI EXEC.:

LUCRARI PROP.:

ELM ARB	PRP	MRE GE	VARSTA ANI	DM CM	HM M	CLP	A MESTEC	EL AGAJ	PROVENIENTA	VITALI	DENS CONS	VOLUM MC/HA	VOLUM MC/UA	CRES MC/HA
TOTAL														

DESCRIEREA STATIUNII SI ARBORETULUI

38F4 0.57 HA GF: SUP: TS: TP:
SOL: framintat EXPOZITIE:
INC: ALTITUDINE: 780 M
LITIERA: continua-groasa TIP FLORA:

COMP.ACTUALA:
COMP.TEL:
SORT: FA F.gros,cher. sup.,derulaj VARSTA EXPL.:
BR Mijlociu,celuloza,constr.
SEM.UTIL:
SUBARBORET:
DATE COMPL.: Alte date complement.

POL: ERZ:
LUCRARI EXEC.:

LUCRARI PROP.:

ELM ARB	PRP	MRE GE	VARSTA ANI	DM CM	HM M	CLP	A MESTEC	EL AGAJ	PROVENIENTA	VITALI	DENS CONS	VOLUM MC/HA	VOLUM MC/UA	CRES MC/HA
TOTAL														

EVIDENŢA LUCRĂRILOR EXECUTATE ÎN CURSUL DECENIULUI

Anul şi nr. act. de punere în valoare	Felul lucrării	Suprafaţa parcursă ha	Specii sau grupe de specii	Materiale rezultate din lucrări de regenerare, îngrijire, igienă sau accidentale		Lucrări de regenerare sau alte lucrări							
				Total	Lemn lucru	Provenienţa materialului/ codul rezervaţiei	Suprafeţe regenerate					Alte lucrări	
							Natural		Artificial				
							Compoziţia seminţişului	Suprafaţa ha	Semănat, kg	Plantat, buc.	Suprafaţa ech., ha	UM	Total

Anul şi nr. act. de punere în valoare	Felul lucrării	Suprafaţa parcursă ha	Specii sau grupe de specii	Materiale rezultate din lucrări de regenerare, îngrijire, igienă sau accidentale		Lucrări de regenerare sau alte lucrări							
				Total	Lemn lucru	Provenienţa materialului/ codul rezervaţiei	Suprafeţe regenerate					Alte lucrări	
							Natural		Artificial				
							Compoziţia seminţişului	Suprafaţa ha	Semănat, kg	Plantat, buc.	Suprafaţa ech., ha	UM	Total

Anul şi nr. act. de punere în valoare	Felul lucrării	Suprafaţa parcursă ha	Specii sau grupe de specii	Materiale rezultate din lucrări de regenerare, îngrijire, igienă sau accidentale		Lucrări de regenerare sau alte lucrări							
				Total	Lemn lucru	Provenienţa materialului/ codul rezervaţiei	Suprafeţe regenerate					Alte lucrări	
							Natural		Artificial				
							Compoziţia seminţişului	Suprafaţa ha	Semănat, kg	Plantat, buc.	Suprafaţa ech., ha	UM	Total

Anul şi nr. act. de punere în valoare	Felul lucrării	Suprafaţa parcursă ha	Specii sau grupe de specii	Materiale rezultate din lucrări de regenerare, îngrijire, igienă sau accidentale		Lucrări de regenerare sau alte lucrări							
				Total	Lemn lucru	Provenienţa materialului/ codul rezervaţiei	Suprafeţe regenerate					Alte lucrări	
							Natural		Artificial				
							Compoziţia seminţişului	Suprafaţa ha	Semănat, kg	Plantat, buc.	Suprafaţa ech., ha	UM	Total

DESCRIERE PARCELARA

DS: Bacau OS: Moinesti UP: 1

DESCRIREA STATIUNII SI ARBORETULUI

38M1 0.16 HA GF: SUP: TS: TP:
SOL: framintat EXPOZITIE:
INC: ALTITUDINE: 750 M
LITIERA: continua-groasa TIP FLORA:

COMP.ACTUALA:
COMP.TEL:
SORT: FA F.gros,cher. sup.,derulaj VARSTA EXPL.:
BR Mijlociu,celuloza,constr.
SEM.UTIL:
SUBARBORET:
DATE COMPL.: Alte date complement.

POL: ERZ:
LUCRARI EXEC.:

LUCRARI PROP.:

ELM ARB	PRP	MRE GE	VARSTA ANI	DM CM	HM M	CLP	A MESTEC	EL AGAJ	PROVENIENTA	VITALI	DENS CONS	VOLUM MC/HA	VOLUM MC/UA	CRES MC/HA
TOTAL														

DESCRIREA STATIUNII SI ARBORETULUI

38M2 0.06 HA GF: SUP: TS: TP:
SOL: framintat EXPOZITIE:
INC: ALTITUDINE: 800 M
LITIERA: continua-groasa TIP FLORA:

COMP.ACTUALA:
COMP.TEL:
SORT: FA F.gros,cher. sup.,derulaj VARSTA EXPL.:
BR Mijlociu,celuloza,constr.
SEM.UTIL:
SUBARBORET:
DATE COMPL.: Alte date complement.

POL: ERZ:
LUCRARI EXEC.:

LUCRARI PROP.:

ELM ARB	PRP	MRE GE	VARSTA ANI	DM CM	HM M	CLP	A MESTEC	EL AGAJ	PROVENIENTA	VITALI	DENS CONS	VOLUM MC/HA	VOLUM MC/UA	CRES MC/HA
TOTAL														

DESCRIREA STATIUNII SI ARBORETULUI

39 A 23.03 HA GF: 2 - 1C SUP: A TS: 3333 TP: 2211
SOL: 3201 Versant superior ondulat EXPOZITIE: E
INC: 25 G ALTITUDINE: 920 - 1100 M
LITIERA: continua-subtire TIP FLORA: Asperula-Dentaria
Natural fundamental prod. sup. relativ-plurien
COMP.ACTUALA: 3 BR 7 FA
COMP.TEL: 5FA 3 BR 1 MO 1 DT
SORT: BR Mijlociu,celuloza,constr. VARSTA EXPL.: 120 ani
FA Gros si mijl.,cherestea
SEM.UTIL: 7FA 2 BR 1 MO 15 ani 0.8S mixt
SUBARBORET:
DATE COMPL.: Alte date complement.

POL: ERZ:
LUCRARI EXEC.: 2018-T.produse accidentale

LUCRARI PROP.: T.PROGRESIVE(racordare)IMPAD
INGRIJIREA SEMINTISULUI

ELM ARB	PRP	MRE GE	VARSTA ANI	DM CM	HM M	CLP	A MESTEC	EL AGAJ	PROVENIENTA	VITALI	DENS CONS	VOLUM MC/HA	VOLUM MC/UA	CRES MC/HA
BR	2	IN	180	62	32	2	M	.6	RN	N	0.04	27	622	0.2
FA	3	IN	180	56	31	3	M	.6	RN	N	0.06	40	921	0.1
BR	1	IN	130	40	31	2	M	.5	RN	N	0.02	13	299	0.1
FA	4	IN	130	36	28	3	M	.5	RN	N	0.08	53	1221	0.3
TOTAL			180			2					0.2	133	3063	0.7

DESCRIREA STATIUNII SI ARBORETULUI

39 B 11.28 HA GF: 1 - 2A SUP: M TS: 3332 TP: 2212
SOL: 3112 Versant inferior ondulat EXPOZITIE: NE
INC: 34 G ALTITUDINE: 775 - 975 M
LITIERA: continua-subtire TIP FLORA: Asperula-Dentaria
Natural fundamental prod. mij. relativ-plurien
COMP.ACTUALA: 4 BR 6 FA
COMP.TEL: 5FA 4 BR 1 DT
SORT: BR Mijlociu,celuloza,constr. VARSTA EXPL.:
FA Gros si mijl.,cherestea
SEM.UTIL: 9FA 1 BR 10 ani 0.5S mixt
SUBARBORET:
DATE COMPL.: Alte date complement.

POL: ERZ:
LUCRARI EXEC.:

LUCRARI PROP.: TAIERI DE CONSERVARE
AJUTORAREA REG NATURALE INGRIJIREA SEMINTISULUI

ELM ARB	PRP	MRE GE	VARSTA ANI	DM CM	HM M	CLP	A MESTEC	EL AGAJ	PROVENIENTA	VITALI	DENS CONS	VOLUM MC/HA	VOLUM MC/UA	CRES MC/HA
BR	2	IN	180	54	31	3	M	.5	RN	N	0.10	82	925	0.5
FA	4	IN	180	52	30	3	M	.5	RN	N	0.20	119	1342	0.5
BR	2	IN	130	40	29	3	M	.5	RN	N	0.10	75	846	0.6
FA	2	IN	130	36	27	3	M	.5	RN	N	0.10	50	564	0.4
TOTAL			180			3					0.5	326	3677	2.0

EVIDENȚA LUCRĂRILOR EXECUTATE ÎN CURSUL DECENIULUI

Anul și nr. act. de punere în valoare	Felul lucrării	Suprafața parcursă ha	Specii sau grupe de specii	Materiale rezultate din lucrări de regenerare, îngrijire, igienă sau accidentale		Lucrări de regenerare sau alte lucrări							
				Total	Lemn lucru	Proveniența materialului/ codul rezervației	Suprafețe regenerate					Alte lucrări	
							Natural		Artificial			UM	Total
							Compoziția semințișului	Suprafața ha	Semănat, kg	Plantat, buc.	Suprafața ech., ha		

Anul și nr. act. de punere în valoare	Felul lucrării	Suprafața parcursă ha	Specii sau grupe de specii	Materiale rezultate din lucrări de regenerare, îngrijire, igienă sau accidentale		Lucrări de regenerare sau alte lucrări							
				Total	Lemn lucru	Proveniența materialului/ codul rezervației	Suprafețe regenerate					Alte lucrări	
							Natural		Artificial			UM	Total
							Compoziția semințișului	Suprafața ha	Semănat, kg	Plantat, buc.	Suprafața ech., ha		

Anul și nr. act. de punere în valoare	Felul lucrării	Suprafața parcursă ha	Specii sau grupe de specii	Materiale rezultate din lucrări de regenerare, îngrijire, igienă sau accidentale		Lucrări de regenerare sau alte lucrări							
				Total	Lemn lucru	Proveniența materialului/ codul rezervației	Suprafețe regenerate					Alte lucrări	
							Natural		Artificial			UM	Total
							Compoziția semințișului	Suprafața ha	Semănat, kg	Plantat, buc.	Suprafața ech., ha		

Anul și nr. act. de punere în valoare	Felul lucrării	Suprafața parcursă ha	Specii sau grupe de specii	Materiale rezultate din lucrări de regenerare, îngrijire, igienă sau accidentale		Lucrări de regenerare sau alte lucrări							
				Total	Lemn lucru	Proveniența materialului/ codul rezervației	Suprafețe regenerate					Alte lucrări	
							Natural		Artificial			UM	Total
							Compoziția semințișului	Suprafața ha	Semănat, kg	Plantat, buc.	Suprafața ech., ha		

DESCRIERE PARCELARA

DS: Bacau OS: Moinesti UP: 1

DESCRIEREA STATIUNII SI ARBORETULUI

39 C 3.98 HA GF: 2 - 1C SUP: A TS: 3333 TP: 1311
SOL: 3201 Versant mijlociu ondulat EXPOZITIE: NE
INC: 20 G ALTITUDINE: 970 - 1010 M
LITIERA: continua-subtire TIP FLORA: Asperula-Dentaria
Natural fundamental prod. sup. relativ-echien
COMP.ACTUALA: 5 MO 4 FA 1 BR
COMP.TEL: 4FA 3 MO 3 BR
SORT: FA F.gros,cher. sup.,derulaj VARSTA EXPL.: 120 ani
FA Gros si mijl.,cherestea
SEM.UTIL:
SUBARBORET:
DATE COMPL.: Alte date complement.
POL: ERZ:
LUCRARI EXEC.: 2021-T.progresive(racordare)
LUCRARI PROP.: RARITURI

ELM ARB	PRP	MRE GE	VARSTA ANI	DM CM	HM M	CLP	AMES TEC	ELAG AJ	PROVE NIENTA	VITA LI	DENS CONS	VOLUM MC/HA	VOLUM MC/UA	CRES MC/HA
MO	5	IN	20	8	8	2		.3	RN	N	0.50	57	227	6.9
FA	4	IN	20	10	10	2	M	.3	RN	N	0.40	42	167	3.0
BR	1	IN	20	8	8	2	M	.3	RN	N	0.10	13	52	0.6
TOTAL			20			2					1.0	112	446	10.5

DESCRIEREA STATIUNII SI ARBORETULUI

39F1 0.22 HA GF: SUP: TS: TP:
SOL: framintat EXPOZITIE:
INC: ALTITUDINE: 1040 M
LITIERA: continua-groasa TIP FLORA:
COMP.ACTUALA:
COMP.TEL:
SORT: FA F.gros,cher. sup.,derulaj VARSTA EXPL.:
FA Gros si mijl.,cherestea
SEM.UTIL:
SUBARBORET:
DATE COMPL.: Alte date complement.
POL: ERZ:
LUCRARI EXEC.:
LUCRARI PROP.:

ELM ARB	PRP	MRE GE	VARSTA ANI	DM CM	HM M	CLP	AMES TEC	ELAG AJ	PROVE NIENTA	VITA LI	DENS CONS	VOLUM MC/HA	VOLUM MC/UA	CRES MC/HA
TOTAL														

DESCRIEREA STATIUNII SI ARBORETULUI

39F2 0.11 HA GF: SUP: TS: TP:
SOL: framintat EXPOZITIE:
INC: ALTITUDINE: 975 M
LITIERA: continua-groasa TIP FLORA:
COMP.ACTUALA:
COMP.TEL:
SORT: FA F.gros,cher. sup.,derulaj VARSTA EXPL.:
FA Gros si mijl.,cherestea
SEM.UTIL:
SUBARBORET:
DATE COMPL.: Alte date complement.
POL: ERZ:
LUCRARI EXEC.:
LUCRARI PROP.:

ELM ARB	PRP	MRE GE	VARSTA ANI	DM CM	HM M	CLP	AMES TEC	ELAG AJ	PROVE NIENTA	VITA LI	DENS CONS	VOLUM MC/HA	VOLUM MC/UA	CRES MC/HA
TOTAL														

DESCRIEREA STATIUNII SI ARBORETULUI

39F3 0.13 HA GF: SUP: TS: TP:
SOL: framintat EXPOZITIE:
INC: ALTITUDINE: 1025 M
LITIERA: continua-groasa TIP FLORA:
COMP.ACTUALA:
COMP.TEL:
SORT: FA F.gros,cher. sup.,derulaj VARSTA EXPL.:
FA Gros si mijl.,cherestea
SEM.UTIL:
SUBARBORET:
DATE COMPL.: Alte date complement.
POL: ERZ:
LUCRARI EXEC.:
LUCRARI PROP.:

ELM ARB	PRP	MRE GE	VARSTA ANI	DM CM	HM M	CLP	AMES TEC	ELAG AJ	PROVE NIENTA	VITA LI	DENS CONS	VOLUM MC/HA	VOLUM MC/UA	CRES MC/HA
TOTAL														

EVIDENŢA LUCRĂRILOR EXECUTATE ÎN CURSUL DECENIULUI

Anul şi nr. act. de punere în valoare	Felul lucrării	Suprafaţa parcursă ha	Specii sau grupe de specii	Materiale rezultate din lucrări de regenerare, îngrijire, igienă sau accidentale		Lucrări de regenerare sau alte lucrări							
						Provenienţa materialului/ codul rezervaţiei	Suprafeţe regenerate					Alte lucrări	
							Natural		Artificial				
				Total	Lemn lucru		Compoziţia seminţişului	Suprafaţa ha	Semănat, kg	Plantat, buc.	Suprafaţa ech., ha	UM	Total

Anul şi nr. act. de punere în valoare	Felul lucrării	Suprafaţa parcursă ha	Specii sau grupe de specii	Materiale rezultate din lucrări de regenerare, îngrijire, igienă sau accidentale		Lucrări de regenerare sau alte lucrări							
						Provenienţa materialului/ codul rezervaţiei	Suprafeţe regenerate					Alte lucrări	
							Natural		Artificial				
				Total	Lemn lucru		Compoziţia seminţişului	Suprafaţa ha	Semănat, kg	Plantat, buc.	Suprafaţa ech., ha	UM	Total

Anul şi nr. act. de punere în valoare	Felul lucrării	Suprafaţa parcursă ha	Specii sau grupe de specii	Materiale rezultate din lucrări de regenerare, îngrijire, igienă sau accidentale		Lucrări de regenerare sau alte lucrări							
						Provenienţa materialului/ codul rezervaţiei	Suprafeţe regenerate					Alte lucrări	
							Natural		Artificial				
				Total	Lemn lucru		Compoziţia seminţişului	Suprafaţa ha	Semănat, kg	Plantat, buc.	Suprafaţa ech., ha	UM	Total

Anul şi nr. act. de punere în valoare	Felul lucrării	Suprafaţa parcursă ha	Specii sau grupe de specii	Materiale rezultate din lucrări de regenerare, îngrijire, igienă sau accidentale		Lucrări de regenerare sau alte lucrări							
						Provenienţa materialului/ codul rezervaţiei	Suprafeţe regenerate					Alte lucrări	
							Natural		Artificial				
				Total	Lemn lucru		Compoziţia seminţişului	Suprafaţa ha	Semănat, kg	Plantat, buc.	Suprafaţa ech., ha	UM	Total

DESCRIERE PARCELARA

DS: Bacau OS: Moinesti UP: 1

DESCRIEREA STATIUNII SI ARBORETULUI

39F4 0.29 HA GF: SUP: TS: TP:
SOL: framintat EXPOZITIE:
INC: ALTITUDINE: 1100 M
LITIERA: continua-groasa TIP FLORA:

COMP.ACTUALA:
COMP.TEL:
SORT: FA F.gros,cher. sup.,derulaj VARSTA EXPL.:
FA Gros si mijl.,cherestea
SEM.UTIL:
SUBARBORET:
DATE COMPL.: Alte date complement.

POL: ERZ:
LUCRARI EXEC.:

LUCRARI PROP.:

ELM ARB	PRP	MRE GE	VARSTA ANI	DM CM	HM M	CLP	A MESTEC	ELAGAJ	PROVENIENTA	VITALI	DENS CONS	VOLUM MC/HA	VOLUM MC/UA	CRES MC/HA
TOTAL														

DESCRIEREA STATIUNII SI ARBORETULUI

39M 0.22 HA GF: SUP: TS: TP:
SOL: framintat EXPOZITIE:
INC: ALTITUDINE: 810 - 1050 M
LITIERA: continua-groasa TIP FLORA:

COMP.ACTUALA:
COMP.TEL:
SORT: FA F.gros,cher. sup.,derulaj VARSTA EXPL.:
FA Gros si mijl.,cherestea
SEM.UTIL:
SUBARBORET:
DATE COMPL.: Alte date complement.

POL: ERZ:
LUCRARI EXEC.:

LUCRARI PROP.:

ELM ARB	PRP	MRE GE	VARSTA ANI	DM CM	HM M	CLP	A MESTEC	ELAGAJ	PROVENIENTA	VITALI	DENS CONS	VOLUM MC/HA	VOLUM MC/UA	CRES MC/HA
TOTAL														

DESCRIEREA STATIUNII SI ARBORETULUI

40 A 1.26 HA GF: 2 - 1C SUP: A TS: 3333 TP: 1311
SOL: 3101 Versant mijlociu ondulat EXPOZITIE: E
INC: 20 G ALTITUDINE: 1000 M
LITIERA: continua-subtire TIP FLORA: Asperula-Dentaria
Artificial de prod. sup. relativ-echien
COMP.ACTUALA: 6 MO 1 FA 3 BR
COMP.TEL: 4MO 3 FA 3 BR
SORT: FA F.gros,cher. sup.,derulaj VARSTA EXPL.: 120 ani
BR Mijlociu,celuloza,constr.
SEM.UTIL:
SUBARBORET:
DATE COMPL.: Alte date complement.

POL: ERZ:
LUCRARI EXEC.: 2018-T.produse accidentale
2020-Rarituri
LUCRARI PROP.: RARITURI

ELM ARB	PRP	MRE GE	VARSTA ANI	DM CM	HM M	CLP	A MESTEC	ELAGAJ	PROVENIENTA	VITALI	DENS CONS	VOLUM MC/HA	VOLUM MC/UA	CRES MC/HA
MO	6	P	40	22	20	2		.3	NEC	N	0.54	237	299	9.7
FA	1	IN	40	16	16	2	M	.5	RN	N	0.09	20	25	1.1
BR	3	IN	40	24	18	2	M	.3	RN	N	0.27	103	130	4.4
TOTAL			40			2					0.9	360	454	15.2

DESCRIEREA STATIUNII SI ARBORETULUI

40 B 31.84 HA GF: 1 - 2A 2H SUP: M TS: 3332 TP: 1341
SOL: 3112 Versant superior ondulat EXPOZITIE: E
INC: 31 G ALTITUDINE: 950 - 1200 M
LITIERA: continua-subtire TIP FLORA: Asperula-Dentaria
Natural fundamental prod. mij. relativ-plurien
COMP.ACTUALA: 7 FA 3 BR
COMP.TEL: 5FA 3 BR 1 MO 1 DT
SORT: FA F.gros,cher. sup.,derulaj VARSTA EXPL.:
BR Mijlociu,celuloza,constr.
SEM.UTIL: 6FA 2 BR 1 MO 1 PAM 10 ani 0.3S mixt
SUBARBORET:
DATE COMPL.: Alunecare slaba Alte date complement.

POL: ERZ:
LUCRARI EXEC.: 2018-Taieri de conservare

LUCRARI PROP.: TAIERI DE CONSERVARE
AJUTORAREA REG NATURALE INGRIJIREA SEMINTISULUI

ELM ARB	PRP	MRE GE	VARSTA ANI	DM CM	HM M	CLP	A MESTEC	ELAGAJ	PROVENIENTA	VITALI	DENS CONS	VOLUM MC/HA	VOLUM MC/UA	CRES MC/HA
FA	6	IN	170	58	31	3		.5	RN	N	0.36	226	7196	0.9
BR	1	IN	170	60	32	3	M	.5	RN	N	0.06	52	1656	0.3
BR	2	IN	120	44	29	3	M	.5	RN	N	0.12	90	2866	0.7
FA	1	IN	120	40	29	3	M	.5	RN	N	0.06	34	1083	0.3
TOTAL			170			3					0.6	402	12801	2.2

EVIDENŢA LUCRĂRILOR EXECUTATE ÎN CURSUL DECENIULUI

Anul şi nr. act. de punere în valoare	Felul lucrării	Suprafaţa parcursă ha	Specii sau grupe de specii	Materiale rezultate din lucrări de regenerare, îngrijire, igienă sau accidentale		Lucrări de regenerare sau alte lucrări							
				Total	Lemn lucru	Provenienţa materialului/ codul rezervaţiei	Suprafeţe regenerate					Alte lucrări	
							Natural		Artificial				
							Compoziţia seminţişului	Suprafaţa ha	Semănat, kg	Plantat, buc.	Suprafaţa ech., ha	UM	Total

Anul şi nr. act. de punere în valoare	Felul lucrării	Suprafaţa parcursă ha	Specii sau grupe de specii	Materiale rezultate din lucrări de regenerare, îngrijire, igienă sau accidentale		Lucrări de regenerare sau alte lucrări							
				Total	Lemn lucru	Provenienţa materialului/ codul rezervaţiei	Suprafeţe regenerate					Alte lucrări	
							Natural		Artificial				
							Compoziţia seminţişului	Suprafaţa ha	Semănat, kg	Plantat, buc.	Suprafaţa ech., ha	UM	Total

Anul şi nr. act. de punere în valoare	Felul lucrării	Suprafaţa parcursă ha	Specii sau grupe de specii	Materiale rezultate din lucrări de regenerare, îngrijire, igienă sau accidentale		Lucrări de regenerare sau alte lucrări							
				Total	Lemn lucru	Provenienţa materialului/ codul rezervaţiei	Suprafeţe regenerate					Alte lucrări	
							Natural		Artificial				
							Compoziţia seminţişului	Suprafaţa ha	Semănat, kg	Plantat, buc.	Suprafaţa ech., ha	UM	Total

Anul şi nr. act. de punere în valoare	Felul lucrării	Suprafaţa parcursă ha	Specii sau grupe de specii	Materiale rezultate din lucrări de regenerare, îngrijire, igienă sau accidentale		Lucrări de regenerare sau alte lucrări							
				Total	Lemn lucru	Provenienţa materialului/ codul rezervaţiei	Suprafeţe regenerate					Alte lucrări	
							Natural		Artificial				
							Compoziţia seminţişului	Suprafaţa ha	Semănat, kg	Plantat, buc.	Suprafaţa ech., ha	UM	Total

DESCRIERE PARCELARA

DS: Bacau OS: Moinesti UP: 1

DESCRIEREA STATIUNII SI ARBORETULUI

40 C 3.58 HA GF: 2 - 1C SUP: A TS: 3333 TP: 1311
SOL: 3101 Versant inferior ondulat EXPOZITIE: NE
INC: 20 G ALTITUDINE: 915 - 1000 M
LITIERA: continua-subtire TIP FLORA: Asperula-Dentaria
Artificial de prod. sup. relativ-echien
COMP.ACTUALA: 7 MO 2 FA 1 BR
COMP.TEL: 5MO 3 FA 2 BR
SORT: MO Gros si f.gros,cherestea VARSTA EXPL.: 110 ani
BR Mijlociu,celuloza,constr.
SEM.UTIL:
SUBARBORET:
DATE COMPL.: Alte date complement.
POL: ERZ:
LUCRARI EXEC.:
LUCRARI PROP.: T.IGIENA

ELM ARB	PRP	MRE GE	VARSTA ANI	DM CM	HM M	CLP	A MESTEC	EL AGAJ	PROVENIENTA	VITALI	DENS CONS	VOLUM MC/HA	VOLUM MC/UA	CRES MC/HA
MO	7	P	40	20	20	2		.3	NEC	N	0.56	245	877	10.0
FA	2	IN	40	16	16	3	M	.5	RN	N	0.16	35	125	1.6
BR	1	IN	40	24	19	2	M	.4	RN	N	0.08	33	118	1.3
TOTAL			40			2					0.8	313	1120	12.9

DESCRIEREA STATIUNII SI ARBORETULUI

40F1 0.34 HA GF: SUP: TS: TP:
SOL: framintat EXPOZITIE:
INC: ALTITUDINE: 950 M
LITIERA: continua-groasa TIP FLORA:
COMP.ACTUALA:
COMP.TEL:
SORT: MO Gros si f.gros,cherestea VARSTA EXPL.:
BR Mijlociu,celuloza,constr.
SEM.UTIL:
SUBARBORET:
DATE COMPL.: Alte date complement.
POL: ERZ:
LUCRARI EXEC.:
LUCRARI PROP.:

ELM ARB	PRP	MRE GE	VARSTA ANI	DM CM	HM M	CLP	A MESTEC	EL AGAJ	PROVENIENTA	VITALI	DENS CONS	VOLUM MC/HA	VOLUM MC/UA	CRES MC/HA
TOTAL														

DESCRIEREA STATIUNII SI ARBORETULUI

40F2 0.20 HA GF: SUP: TS: TP:
SOL: framintat EXPOZITIE:
INC: ALTITUDINE: 1100 M
LITIERA: continua-groasa TIP FLORA:
COMP.ACTUALA:
COMP.TEL:
SORT: MO Gros si f.gros,cherestea VARSTA EXPL.:
BR Mijlociu,celuloza,constr.
SEM.UTIL:
SUBARBORET:
DATE COMPL.: Alte date complement.
POL: ERZ:
LUCRARI EXEC.:
LUCRARI PROP.:

ELM ARB	PRP	MRE GE	VARSTA ANI	DM CM	HM M	CLP	A MESTEC	EL AGAJ	PROVENIENTA	VITALI	DENS CONS	VOLUM MC/HA	VOLUM MC/UA	CRES MC/HA
TOTAL														

DESCRIEREA STATIUNII SI ARBORETULUI

40M 0.14 HA GF: SUP: TS: TP:
SOL: framintat EXPOZITIE:
INC: ALTITUDINE: 1050 - 1100 M
LITIERA: continua-groasa TIP FLORA:
COMP.ACTUALA:
COMP.TEL:
SORT: MO Gros si f.gros,cherestea VARSTA EXPL.:
BR Mijlociu,celuloza,constr.
SEM.UTIL:
SUBARBORET:
DATE COMPL.: Alte date complement.
POL: ERZ:
LUCRARI EXEC.:
LUCRARI PROP.:

ELM ARB	PRP	MRE GE	VARSTA ANI	DM CM	HM M	CLP	A MESTEC	EL AGAJ	PROVENIENTA	VITALI	DENS CONS	VOLUM MC/HA	VOLUM MC/UA	CRES MC/HA
TOTAL														

EVIDENŢA LUCRĂRILOR EXECUTATE ÎN CURSUL DECENIULUI

Anul şi nr. act. de punere în valoare	Felul lucrării	Suprafaţa parcursă ha	Specii sau grupe de specii	Materiale rezultate din lucrări de regenerare, îngrijire, igienă sau accidentale		Lucrări de regenerare sau alte lucrări							
				Total	Lemn lucru	Provenienţa materialului/ codul rezervaţiei	Suprafeţe regenerate					Alte lucrări	
							Natural		Artificial			UM	Total
							Compoziţia seminţişului	Suprafaţa ha	Semănat, kg	Plantat, buc.	Suprafaţa ech., ha		

Anul şi nr. act. de punere în valoare	Felul lucrării	Suprafaţa parcursă ha	Specii sau grupe de specii	Materiale rezultate din lucrări de regenerare, îngrijire, igienă sau accidentale		Lucrări de regenerare sau alte lucrări							
				Total	Lemn lucru	Provenienţa materialului/ codul rezervaţiei	Suprafeţe regenerate					Alte lucrări	
							Natural		Artificial			UM	Total
							Compoziţia seminţişului	Suprafaţa ha	Semănat, kg	Plantat, buc.	Suprafaţa ech., ha		

Anul şi nr. act. de punere în valoare	Felul lucrării	Suprafaţa parcursă ha	Specii sau grupe de specii	Materiale rezultate din lucrări de regenerare, îngrijire, igienă sau accidentale		Lucrări de regenerare sau alte lucrări							
				Total	Lemn lucru	Provenienţa materialului/ codul rezervaţiei	Suprafeţe regenerate					Alte lucrări	
							Natural		Artificial			UM	Total
							Compoziţia seminţişului	Suprafaţa ha	Semănat, kg	Plantat, buc.	Suprafaţa ech., ha		

Anul şi nr. act. de punere în valoare	Felul lucrării	Suprafaţa parcursă ha	Specii sau grupe de specii	Materiale rezultate din lucrări de regenerare, îngrijire, igienă sau accidentale		Lucrări de regenerare sau alte lucrări							
				Total	Lemn lucru	Provenienţa materialului/ codul rezervaţiei	Suprafeţe regenerate					Alte lucrări	
							Natural		Artificial			UM	Total
							Compoziţia seminţişului	Suprafaţa ha	Semănat, kg	Plantat, buc.	Suprafaţa ech., ha		

DESCRIERE PARCELARA

DS: Bacau OS: Moinesti UP: 1

DESCRIEREA STATIUNII SI ARBORETULUI

41 A 12.63 HA GF: 1 - 2A SUP: M TS: 3332 TP: 1341
SOL: 3111 Versant mijlociu ondulat EXPOZITIE: SV
INC: 38 G ALTITUDINE: 800 - 950 M
LITIERA: continua-subtire TIP FLORA: Asperula-Dentaria
Natural fundamental prod. mij. relativ-plurien
COMP.ACTUALA: 6 FA 3 BR 1 MO
COMP.TEL: 5FA 3 BR 1 MO 1 DT
SORT: MO Gros si f.gros,cherestea VARSTA EXPL.:
BR Mijlociu,celuloza,constr.
SEM.UTIL: 6FA 2 BR 1 MO 1 PAM 5 ani 0.3S mixt
SUBARBORET:
DATE COMPL.: Alte date complement.

POL: ERZ:
LUCRARI EXEC.: 2021-Taieri de conservare

LUCRARI PROP.: TAIERI DE CONSERVARE
AJUTORAREA REG NATURALE INGRIJIREA SEMINTISULUI

ELM ARB	PRP	MRE GE	VARSTA ANI	DM CM	HM M	CLP	A MESTEC	ELAGAJ	PROVENIENTA	VITALI	DENS CONS	VOLUM MC/HA	VOLUM MC/UA	CRES MC/HA
FA	3	IN	170	60	31	3	M	.6	RN	N	0.24	150	1895	0.6
BR	2	IN	170	62	32	3	M	.6	RN	N	0.16	138	1743	0.8
FA	3	IN	130	44	29	3	M	.5	RN	N	0.24	135	1705	1.0
BR	1	IN	130	46	30	3	M	.5	RN	N	0.08	63	796	0.5
MO	1	IN	150	52	31	3	M	.5	RN	N	0.08	63	796	0.3
TOTAL			170			3					0.8	549	6935	3.2

DESCRIEREA STATIUNII SI ARBORETULUI

41 B 16.25 HA GF: 2 - 1C SUP: A TS: 3333 TP: 1311
SOL: 3101 Versant mijlociu ondulat EXPOZITIE: SV
INC: 20 G ALTITUDINE: 950 - 1100 M
LITIERA: continua-subtire TIP FLORA: Asperula-Dentaria
Artificial de prod. sup. relativ-echien
COMP.ACTUALA: 6 MO 3 BR 1 FA
COMP.TEL: 4MO 3 BR 3 FA
SORT: MO Gros si f.gros,cherestea VARSTA EXPL.: 110 ani
FA Gros si mijl.,cherestea
SEM.UTIL:
SUBARBORET:
DATE COMPL.: Alte date complement.

POL: ERZ:
LUCRARI EXEC.: 2018-T.produse accidentale
2021-Rarituri
LUCRARI PROP.: RARITURI

ELM ARB	PRP	MRE GE	VARSTA ANI	DM CM	HM M	CLP	A MESTEC	ELAGAJ	PROVENIENTA	VITALI	DENS CONS	VOLUM MC/HA	VOLUM MC/UA	CRES MC/HA
MO	6	P	55	26	22	2		.4	NEC	N	0.54	270	4388	8.5
BR	3	IN	60	28	21	2	M	.4	RN	N	0.27	130	2113	3.9
FA	1	IN	55	22	19	3	M	.5	RN	N	0.09	26	423	0.9
TOTAL			55			2					0.9	426	6924	13.3

DESCRIEREA STATIUNII SI ARBORETULUI

41 C 5.48 HA GF: 2 - 1C SUP: A TS: 3333 TP: 1311
SOL: 3101 Versant inferior ondulat EXPOZITIE: SV
INC: 20 G ALTITUDINE: 725 - 825 M
LITIERA: continua-subtire TIP FLORA: Asperula-Dentaria
Natural fundamental prod. sup. relativ-plurien
COMP.ACTUALA: 4 FA 6 BR
COMP.TEL: 6FA 3 BR 1 MO
SORT: FA F.gros,cher. sup.,derulaj VARSTA EXPL.: 120 ani
FA Gros si mijl.,cherestea
SEM.UTIL: 9FA 1 BR 15 ani 0.7S mixt
SUBARBORET:
DATE COMPL.: Alte date complement.

POL: ERZ:
LUCRARI EXEC.: 2021-Taieri de conservare

LUCRARI PROP.: T.PROGRESIVE(racordare)IMPAD
AJUTORAREA REG NATURALE INGRIJIREA SEMINTISULUI

ELM ARB	PRP	MRE GE	VARSTA ANI	DM CM	HM M	CLP	A MESTEC	ELAGAJ	PROVENIENTA	VITALI	DENS CONS	VOLUM MC/HA	VOLUM MC/UA	CRES MC/HA
FA	2	IN	130	44	30	2	M	.5	RN	N	0.04	19	104	0.2
BR	4	IN	130	46	31	2	M	.6	RN	N	0.08	38	208	0.6
FA	2	IN	40	18	16	2	M	.4	RN	N	0.04	16	88	0.5
BR	2	IN	40	22	17	2	M	.2	RN	N	0.04	20	110	0.6
TOTAL			130			2					0.2	93	510	1.9

DESCRIEREA STATIUNII SI ARBORETULUI

41 D 2.23 HA GF: 2 - 1C SUP: A TS: 3333 TP: 2211
SOL: 3101 Versant superior ondulat EXPOZITIE: S
INC: 20 G ALTITUDINE: 1150 M
LITIERA: continua-subtire TIP FLORA: Asperula-Dentaria
Artificial de prod. sup. relativ-plurien
COMP.ACTUALA: 6 BR 3 PAM 1 FA
COMP.TEL: 6BR 3 FA 1 PAM
SORT: BR Mijlociu,celuloza,constr. VARSTA EXPL.: 120 ani
FA Gros si mijl.,cherestea
SEM.UTIL:
SUBARBORET:
DATE COMPL.: Alte date complement.

POL: ERZ:
LUCRARI EXEC.: 2023-Rarituri

LUCRARI PROP.: RARITURI

ELM ARB	PRP	MRE GE	VARSTA ANI	DM CM	HM M	CLP	A MESTEC	ELAGAJ	PROVENIENTA	VITALI	DENS CONS	VOLUM MC/HA	VOLUM MC/UA	CRES MC/HA
BR	5	P	45	24	19	2		.5	NEC	N	0.45	187	417	7.6
PAM	3	P	45	22	20	2	M	.5	NEC	N	0.27	72	161	1.4
FA	1	IN	45	18	18	2	M	.5	RN	N	0.09	24	54	1.1
BR	1	IN	110	46	29	2	M	.5	RN	N	0.09	68	152	0.7
TOTAL			45			2					0.9	351	784	10.8

EVIDENŢA LUCRĂRILOR EXECUTATE ÎN CURSUL DECENIULUI

Anul şi nr. act. de punere în valoare	Felul lucrării	Suprafaţa parcursă ha	Specii sau grupe de specii	Materiale rezultate din lucrări de regenerare, îngrijire, igienă sau accidentale		Lucrări de regenerare sau alte lucrări							
							Suprafeţe regenerate					Alte lucrări	
							Natural		Artificial				
				Total	Lemn lucru	Provenienţa materialului/ codul rezervaţiei	Compoziţia seminţişului	Suprafaţa ha	Semănat, kg	Plantat, buc.	Suprafaţa ech., ha	UM	Total

Anul şi nr. act. de punere în valoare	Felul lucrării	Suprafaţa parcursă ha	Specii sau grupe de specii	Materiale rezultate din lucrări de regenerare, îngrijire, igienă sau accidentale		Lucrări de regenerare sau alte lucrări							
							Suprafeţe regenerate					Alte lucrări	
							Natural		Artificial				
				Total	Lemn lucru	Provenienţa materialului/ codul rezervaţiei	Compoziţia seminţişului	Suprafaţa ha	Semănat, kg	Plantat, buc.	Suprafaţa ech., ha	UM	Total

Anul şi nr. act. de punere în valoare	Felul lucrării	Suprafaţa parcursă ha	Specii sau grupe de specii	Materiale rezultate din lucrări de regenerare, îngrijire, igienă sau accidentale		Lucrări de regenerare sau alte lucrări							
							Suprafeţe regenerate					Alte lucrări	
							Natural		Artificial				
				Total	Lemn lucru	Provenienţa materialului/ codul rezervaţiei	Compoziţia seminţişului	Suprafaţa ha	Semănat, kg	Plantat, buc.	Suprafaţa ech., ha	UM	Total

Anul şi nr. act. de punere în valoare	Felul lucrării	Suprafaţa parcursă ha	Specii sau grupe de specii	Materiale rezultate din lucrări de regenerare, îngrijire, igienă sau accidentale		Lucrări de regenerare sau alte lucrări							
							Suprafeţe regenerate					Alte lucrări	
							Natural		Artificial				
				Total	Lemn lucru	Provenienţa materialului/ codul rezervaţiei	Compoziţia seminţişului	Suprafaţa ha	Semănat, kg	Plantat, buc.	Suprafaţa ech., ha	UM	Total

DESCRIERE PARCELARA

DS: Bacau OS: Moinesti UP: 1

DESCRIEREA STATIUNII SI ARBORETULUI

41 E 0.74 HA GF: 2 - 1C SUP: A TS: 3332 TP: 1341
SOL: 3112 Versant mijlociu ondulat EXPOZITIE: SV
INC: 25 G ALTITUDINE: 1050 M
LITIERA: continua-subtire TIP FLORA: Asperula-Dentaria
Artificial de prod. mij. relativ-echien
COMP.ACTUALA: 7 MO 1 PAM 1 PI 1 SAC
COMP.TEL: 7MO 2 PAM 1 FA
SORT: MO Gros,cherestea VARSTA EXPL.: 100 ani
FA Gros si mijl.,cherestea
SEM.UTIL:
SUBARBORET:
DATE COMPL.: Alte date complement.

POL: ERZ:
LUCRARI EXEC.:

LUCRARI PROP.: T.IGIENA

ELM ARB	PRP	MRE GE	VARSTA ANI	DM CM	HM M	CLP	A MESTEC	EL AGAJ	PROVE NIENTA	VITALI	DENS CONS	VOLUM MC/HA	VOLUM MC/UA	CRES MC/HA
MO	7	P	20	6	6	3			NEC	N	0.49	33	24	5.2
PAM	1	P	20	6	6	3	M		NEC	N	0.07	4	3	0.2
PI	1	P	20	6	6	3	M		NEC	N	0.07	4	3	0.5
SAC	1	IN	15	6	6	3	M		RN	N	0.07	3	2	0.2
TOTAL			20			3					0.7	44	32	6.1

DESCRIEREA STATIUNII SI ARBORETULUI

41 F 2.86 HA GF: 2 - 1C SUP: A TS: 3333 TP: 2111
SOL: 3101 Versant mijlociu ondulat EXPOZITIE: NV
INC: 20 G ALTITUDINE: 900 - 980 M
LITIERA: continua-subtire TIP FLORA: Asparula-Oxalis
Natural fundamental prod. sup. relativ-plurien
COMP.ACTUALA: 9 BR 1 FA
COMP.TEL: 8BR 1 DR 1 DT
SORT: BR Mijlociu,celuloza,constr. VARSTA EXPL.: 120 ani
FA Gros si mijl.,cherestea
SEM.UTIL: 9BR 1 FA 5 ani 0.1S mixt
SUBARBORET:
DATE COMPL.: Alte date complement.

POL: ERZ:
LUCRARI EXEC.:

LUCRARI PROP.: T.PROGRESIVE(insamintare)
AJUTORAREA REG NATURALE INGRIJIREA SEMINTISULUI

ELM ARB	PRP	MRE GE	VARSTA ANI	DM CM	HM M	CLP	A MESTEC	EL AGAJ	PROVE NIENTA	VITALI	DENS CONS	VOLUM MC/HA	VOLUM MC/UA	CRES MC/HA
BR	6	IN	160	60	31	2		.5	RN	N	0.48	344	984	3.1
BR	3	IN	110	38	29	2	M	.5	RN	N	0.24	175	501	2.0
FA	1	IN	160	56	30	3	M	.5	RN	N	0.08	64	183	0.2
TOTAL			160			2					0.8	583	1668	5.3

DESCRIEREA STATIUNII SI ARBORETULUI

41 G 1.45 HA GF: 1 - 2A SUP: M TS: 3332 TP: 1341
SOL: 3111 Versant mijlociu ondulat EXPOZITIE: V
INC: 34 G ALTITUDINE: 950 M
LITIERA: continua-subtire TIP FLORA: Asperula-Dentaria
Artificial de prod. mij. echien
COMP.ACTUALA: 10 MO
COMP.TEL: 9MO 1 DT
SORT: BR Mijlociu,celuloza,constr. VARSTA EXPL.:
FA Gros si mijl.,cherestea
SEM.UTIL:
SUBARBORET:
DATE COMPL.: Alte date complement.

POL: ERZ:
LUCRARI EXEC.:

LUCRARI PROP.: RARITURI

ELM ARB	PRP	MRE GE	VARSTA ANI	DM CM	HM M	CLP	A MESTEC	EL AGAJ	PROVE NIENTA	VITALI	DENS CONS	VOLUM MC/HA	VOLUM MC/UA	CRES MC/HA
MO	10	P	55	26	21	3		.4	NEC	N	1.00	469	680	13.4
TOTAL			55			3					1.0	469	680	13.4

DESCRIEREA STATIUNII SI ARBORETULUI

41F1 0.05 HA GF: SUP: TS: TP:
SOL: framintat EXPOZITIE:
INC: ALTITUDINE: 1020 M
LITIERA: continua-groasa TIP FLORA:

COMP.ACTUALA:
COMP.TEL:
SORT: BR Mijlociu,celuloza,constr. VARSTA EXPL.:
FA Gros si mijl.,cherestea
SEM.UTIL:
SUBARBORET:
DATE COMPL.: Alte date complement.

POL: ERZ:
LUCRARI EXEC.:

LUCRARI PROP.:

ELM ARB	PRP	MRE GE	VARSTA ANI	DM CM	HM M	CLP	A MESTEC	EL AGAJ	PROVE NIENTA	VITALI	DENS CONS	VOLUM MC/HA	VOLUM MC/UA	CRES MC/HA
TOTAL														

EVIDENŢA LUCRĂRILOR EXECUTATE ÎN CURSUL DECENIULUI

Anul şi nr. act. de punere în valoare	Felul lucrării	Suprafaţa parcursă ha	Specii sau grupe de specii	Materiale rezultate din lucrări de regenerare, îngrijire, igienă sau accidentale		Lucrări de regenerare sau alte lucrări							
							Suprafeţe regenerate					Alte lucrări	
							Natural		Artificial				
				Total	Lemn lucru	Provenienţa materialului/ codul rezervaţiei	Compoziţia seminţişului	Suprafaţa ha	Semănat, kg	Plantat, buc.	Suprafaţa ech., ha	UM	Total

Anul şi nr. act. de punere în valoare	Felul lucrării	Suprafaţa parcursă ha	Specii sau grupe de specii	Materiale rezultate din lucrări de regenerare, îngrijire, igienă sau accidentale		Lucrări de regenerare sau alte lucrări							
							Suprafeţe regenerate					Alte lucrări	
							Natural		Artificial				
				Total	Lemn lucru	Provenienţa materialului/ codul rezervaţiei	Compoziţia seminţişului	Suprafaţa ha	Semănat, kg	Plantat, buc.	Suprafaţa ech., ha	UM	Total

Anul şi nr. act. de punere în valoare	Felul lucrării	Suprafaţa parcursă ha	Specii sau grupe de specii	Materiale rezultate din lucrări de regenerare, îngrijire, igienă sau accidentale		Lucrări de regenerare sau alte lucrări							
							Suprafeţe regenerate					Alte lucrări	
							Natural		Artificial				
				Total	Lemn lucru	Provenienţa materialului/ codul rezervaţiei	Compoziţia seminţişului	Suprafaţa ha	Semănat, kg	Plantat, buc.	Suprafaţa ech., ha	UM	Total

Anul şi nr. act. de punere în valoare	Felul lucrării	Suprafaţa parcursă ha	Specii sau grupe de specii	Materiale rezultate din lucrări de regenerare, îngrijire, igienă sau accidentale		Lucrări de regenerare sau alte lucrări							
							Suprafeţe regenerate					Alte lucrări	
							Natural		Artificial				
				Total	Lemn lucru	Provenienţa materialului/ codul rezervaţiei	Compoziţia seminţişului	Suprafaţa ha	Semănat, kg	Plantat, buc.	Suprafaţa ech., ha	UM	Total

DESCRIERE PARCELARA

DS: Bacau OS: Moinesti UP: 1

DESCRIEREA STATIUNII SI ARBORETULUI

41F2 0.09 HA GF: SUP: TS: TP:
SOL: framintat EXPOZITIE:
INC: ALTITUDINE: 1020 M
LITIERA: continua-groasa TIP FLORA:

COMP.ACTUALA:
COMP.TEL:
SORT: BR Mijlociu,celuloza,constr. VARSTA EXPL.:
FA Gros si mijl.,cherestea
SEM.UTIL:
SUBARBORET:
DATE COMPL.: Alte date complement.

POL: ERZ:
LUCRARI EXEC.:

LUCRARI PROP.:

ELM ARB	PRP	MRE GE	VARSTA ANI	DM CM	HM M	CLP	A MES TEC	EL AG AJ	PROVE NIENTA	VITA LI	DENS CONS	VOLUM MC/HA	VOLUM MC/UA	CRES MC/HA
TOTAL														

DESCRIEREA STATIUNII SI ARBORETULUI

41F3 0.22 HA GF: SUP: TS: TP:
SOL: framintat EXPOZITIE:
INC: ALTITUDINE: 1100 M
LITIERA: continua-groasa TIP FLORA:

COMP.ACTUALA:
COMP.TEL:
SORT: BR Mijlociu,celuloza,constr. VARSTA EXPL.:
FA Gros si mijl.,cherestea
SEM.UTIL:
SUBARBORET:
DATE COMPL.: Alte date complement.

POL: ERZ:
LUCRARI EXEC.:

LUCRARI PROP.:

ELM ARB	PRP	MRE GE	VARSTA ANI	DM CM	HM M	CLP	A MES TEC	EL AG AJ	PROVE NIENTA	VITA LI	DENS CONS	VOLUM MC/HA	VOLUM MC/UA	CRES MC/HA
TOTAL														

DESCRIEREA STATIUNII SI ARBORETULUI

41M 0.04 HA GF: SUP: TS: TP:
SOL: framintat EXPOZITIE:
INC: ALTITUDINE: 1050 M
LITIERA: continua-groasa TIP FLORA:

COMP.ACTUALA:
COMP.TEL:
SORT: BR Mijlociu,celuloza,constr. VARSTA EXPL.:
FA Gros si mijl.,cherestea
SEM.UTIL:
SUBARBORET:
DATE COMPL.: Alte date complement.

POL: ERZ:
LUCRARI EXEC.:

LUCRARI PROP.:

ELM ARB	PRP	MRE GE	VARSTA ANI	DM CM	HM M	CLP	A MES TEC	EL AG AJ	PROVE NIENTA	VITA LI	DENS CONS	VOLUM MC/HA	VOLUM MC/UA	CRES MC/HA
TOTAL														

DESCRIEREA STATIUNII SI ARBORETULUI

41N 0.26 HA GF: SUP: TS: TP:
SOL: framintat EXPOZITIE:
INC: ALTITUDINE: 1100 M
LITIERA: continua-groasa TIP FLORA:

COMP.ACTUALA:
COMP.TEL:
SORT: BR Mijlociu,celuloza,constr. VARSTA EXPL.:
FA Gros si mijl.,cherestea
SEM.UTIL:
SUBARBORET:
DATE COMPL.: Alte date complement.

POL: ERZ:
LUCRARI EXEC.:

LUCRARI PROP.:

ELM ARB	PRP	MRE GE	VARSTA ANI	DM CM	HM M	CLP	A MES TEC	EL AG AJ	PROVE NIENTA	VITA LI	DENS CONS	VOLUM MC/HA	VOLUM MC/UA	CRES MC/HA
TOTAL														

EVIDENŢA LUCRĂRILOR EXECUTATE ÎN CURSUL DECENIULUI

Anul şi nr. act. de punere în valoare	Felul lucrării	Suprafaţa parcursă ha	Specii sau grupe de specii	Materiale rezultate din lucrări de regenerare, îngrijire, igienă sau accidentale		Lucrări de regenerare sau alte lucrări							
				Total	Lemn lucru	Provenienţa materialului/ codul rezervaţiei	Suprafeţe regenerate					Alte lucrări	
							Natural		Artificial				
							Compoziţia seminţişului	Suprafaţa ha	Semănat, kg	Plantat, buc.	Suprafaţa ech., ha	UM	Total

Anul şi nr. act. de punere în valoare	Felul lucrării	Suprafaţa parcursă ha	Specii sau grupe de specii	Materiale rezultate din lucrări de regenerare, îngrijire, igienă sau accidentale		Lucrări de regenerare sau alte lucrări							
				Total	Lemn lucru	Provenienţa materialului/ codul rezervaţiei	Suprafeţe regenerate					Alte lucrări	
							Natural		Artificial				
							Compoziţia seminţişului	Suprafaţa ha	Semănat, kg	Plantat, buc.	Suprafaţa ech., ha	UM	Total

Anul şi nr. act. de punere în valoare	Felul lucrării	Suprafaţa parcursă ha	Specii sau grupe de specii	Materiale rezultate din lucrări de regenerare, îngrijire, igienă sau accidentale		Lucrări de regenerare sau alte lucrări							
				Total	Lemn lucru	Provenienţa materialului/ codul rezervaţiei	Suprafeţe regenerate					Alte lucrări	
							Natural		Artificial				
							Compoziţia seminţişului	Suprafaţa ha	Semănat, kg	Plantat, buc.	Suprafaţa ech., ha	UM	Total

Anul şi nr. act. de punere în valoare	Felul lucrării	Suprafaţa parcursă ha	Specii sau grupe de specii	Materiale rezultate din lucrări de regenerare, îngrijire, igienă sau accidentale		Lucrări de regenerare sau alte lucrări							
				Total	Lemn lucru	Provenienţa materialului/ codul rezervaţiei	Suprafeţe regenerate					Alte lucrări	
							Natural		Artificial				
							Compoziţia seminţişului	Suprafaţa ha	Semănat, kg	Plantat, buc.	Suprafaţa ech., ha	UM	Total

DESCRIERE PARCELARA

DS: Bacau OS: Moinesti UP: 1

DESCRIEREA STATIUNII SI ARBORETULUI

42 A 8.36 HA GF: 1 - 2A SUP: M TS: 3333 TP: 2211
SOL: 3112 Versant mijlociu ondulat EXPOZITIE: NE
INC: 32 G ALTITUDINE: 820 - 1030 M
LITIERA: continua-subtire TIP FLORA: Asperula-Dentaria
Natural fundamental prod. sup. relativ-plurien
COMP.ACTUALA: 5 FA 5 BR
COMP.TEL: 5BR 4 FA 1 DT
SORT: BR Mijlociu,celuloza,constr. VARSTA EXPL.:
FA Gros si mijl.,cherestea
SEM.UTIL: 8FA 2 BR 10 ani 0.2S mixt
SUBARBORET:
DATE COMPL.: Alte date complement.

POL: ERZ:
LUCRARI EXEC.: 2021-Taieri de conservare

LUCRARI PROP.: TAIERI DE CONSERVARE
AJUTORAREA REG NATURALE INGRIJIREA SEMINTISULUI

ELM ARB	PRP	MRE GE	VARSTA ANI	DM CM	HM M	CLP	A MES TEC	EL AG AJ	PROVE NIENTA	VITALI	DENS CONS	VOLUM MC/HA	VOLUM MC/UA	CRES MC/HA
FA	4	IN	170	56	32	3	M	.5	RN	N	0.32	211	1764	0.8
BR	3	IN	170	62	33	2	M	.5	RN	N	0.24	215	1797	1.4
BR	2	IN	140	46	31	2	M	.5	RN	N	0.16	132	1104	1.1
FA	1	IN	140	40	29	3	M	.5	RN	N	0.08	45	376	0.2
TOTAL			170			2					0.8	603	5041	3.5

DESCRIEREA STATIUNII SI ARBORETULUI

42 B 14.03 HA GF: 1 - 2A SUP: M TS: 3332 TP: 1341
SOL: 3111 Versant mijlociu ondulat EXPOZITIE: E
INC: 36 G ALTITUDINE: 820 - 1060 M
LITIERA: continua-subtire TIP FLORA: Asperula-Dentaria
Natural fundamental prod. mij. relativ-echien
COMP.ACTUALA: 3 MO 3 BR 3 FA 1 PAM
COMP.TEL: 3MO 3 BR 3 FA 1 PAM
SORT: BR Mijlociu,celuloza,constr. VARSTA EXPL.:
FA Gros si mijl.,cherestea
SEM.UTIL:
SUBARBORET:
DATE COMPL.: Roca la suprafata/0,2S Alte date complement.

POL: ERZ:
LUCRARI EXEC.: 2023-Rarituri

LUCRARI PROP.: T.IGIENA

ELM ARB	PRP	MRE GE	VARSTA ANI	DM CM	HM M	CLP	A MES TEC	EL AG AJ	PROVE NIENTA	VITALI	DENS CONS	VOLUM MC/HA	VOLUM MC/UA	CRES MC/HA
MO	3	P	40	18	16	3	M	.4	NEC	N	0.27	86	1207	3.8
BR	3	IN	45	20	16	3	M	.4	RN	N	0.27	87	1221	3.6
FA	3	IN	45	16	14	3	M	.5	RN	N	0.27	48	673	2.7
PAM	1	IN	45	18	16	2	M	.5	RN	N	0.09	17	239	0.5
TOTAL			45			3					0.9	238	3340	10.6

DESCRIEREA STATIUNII SI ARBORETULUI

42 C 2.01 HA GF: 2 - 1C SUP: A TS: 3333 TP: 2211
SOL: 3101 Versant mijlociu ondulat EXPOZITIE: E
INC: 20 G ALTITUDINE: 840 M
LITIERA: continua-normala TIP FLORA: Asperula-Dentaria
Natural fundamental prod. sup. relativ-plurien
COMP.ACTUALA: 5 FA 5 BR
COMP.TEL: 5FA 5 BR
SORT: FA F.gros,cher. sup.,derulaj VARSTA EXPL.: 120 ani
FA Gros si mijl.,cherestea
SEM.UTIL:
SUBARBORET:
DATE COMPL.: Alte date complement.

POL: ERZ:
LUCRARI EXEC.:

LUCRARI PROP.: RARITURI

ELM ARB	PRP	MRE GE	VARSTA ANI	DM CM	HM M	CLP	A MES TEC	EL AG AJ	PROVE NIENTA	VITALI	DENS CONS	VOLUM MC/HA	VOLUM MC/UA	CRES MC/HA
FA	5	IN	50	20	19	2		.5	RN	N	0.45	128	257	5.8
BR	4	IN	50	26	22	2	M	.5	RN	N	0.36	185	372	5.9
BR	1	IN	130	52	31	2	M	.5	RN	N	0.09	74	149	0.6
TOTAL			50			2					0.9	387	778	12.3

DESCRIEREA STATIUNII SI ARBORETULUI

42 D 19.60 HA GF: 1 - 2A SUP: M TS: 3333 TP: 2211
SOL: 3112 Versant superior ondulat EXPOZITIE: E
INC: 31 G ALTITUDINE: 900 - 1140 M
LITIERA: continua-subtire TIP FLORA: Asperula-Dentaria
Natural fundamental prod. sup. relativ-plurien
COMP.ACTUALA: 6 BR 4 FA
COMP.TEL: 6BR 3 FA 1 DT
SORT: FA F.gros,cher. sup.,derulaj VARSTA EXPL.:
FA Gros si mijl.,cherestea
SEM.UTIL: 5FA 5 BR 10 ani 0.3S mixt
SUBARBORET:
DATE COMPL.: Roca la suprafata/0.1S Alte date complement.

POL: ERZ:
LUCRARI EXEC.: 2016-Taieri de conservare
2017-Taieri de conservare
LUCRARI PROP.: TAIERI DE CONSERVARE
AJUTORAREA REG NATURALE INGRIJIREA SEMINTISULUI

ELM ARB	PRP	MRE GE	VARSTA ANI	DM CM	HM M	CLP	A MES TEC	EL AG AJ	PROVE NIENTA	VITALI	DENS CONS	VOLUM MC/HA	VOLUM MC/UA	CRES MC/HA
BR	3	IN	160	64	32	2	M	.5	RN	N	0.21	181	3548	1.3
FA	2	IN	160	62	31	3	M	.5	RN	N	0.14	88	1725	0.4
BR	3	IN	120	46	30	2	M	.5	RN	N	0.21	165	3234	1.5
FA	2	IN	120	44	29	3	M	.5	RN	N	0.14	79	1548	0.7
TOTAL			160			2					0.7	513	10055	3.9

EVIDENŢA LUCRĂRILOR EXECUTATE ÎN CURSUL DECENIULUI

Anul şi nr. act. de punere în valoare	Felul lucrării	Suprafaţa parcursă ha	Specii sau grupe de specii	Materiale rezultate din lucrări de regenerare, îngrijire, igienă sau accidentale		Lucrări de regenerare sau alte lucrări							
				Total	Lemn lucru	Provenienţa materialului/ codul rezervaţiei	Suprafeţe regenerate					Alte lucrări	
							Natural		Artificial				
							Compoziţia seminţişului	Suprafaţa ha	Semănat, kg	Plantat, buc.	Suprafaţa ech., ha	UM	Total

Anul şi nr. act. de punere în valoare	Felul lucrării	Suprafaţa parcursă ha	Specii sau grupe de specii	Materiale rezultate din lucrări de regenerare, îngrijire, igienă sau accidentale		Lucrări de regenerare sau alte lucrări							
				Total	Lemn lucru	Provenienţa materialului/ codul rezervaţiei	Suprafeţe regenerate					Alte lucrări	
							Natural		Artificial				
							Compoziţia seminţişului	Suprafaţa ha	Semănat, kg	Plantat, buc.	Suprafaţa ech., ha	UM	Total

Anul şi nr. act. de punere în valoare	Felul lucrării	Suprafaţa parcursă ha	Specii sau grupe de specii	Materiale rezultate din lucrări de regenerare, îngrijire, igienă sau accidentale		Lucrări de regenerare sau alte lucrări							
				Total	Lemn lucru	Provenienţa materialului/ codul rezervaţiei	Suprafeţe regenerate					Alte lucrări	
							Natural		Artificial				
							Compoziţia seminţişului	Suprafaţa ha	Semănat, kg	Plantat, buc.	Suprafaţa ech., ha	UM	Total

Anul şi nr. act. de punere în valoare	Felul lucrării	Suprafaţa parcursă ha	Specii sau grupe de specii	Materiale rezultate din lucrări de regenerare, îngrijire, igienă sau accidentale		Lucrări de regenerare sau alte lucrări							
				Total	Lemn lucru	Provenienţa materialului/ codul rezervaţiei	Suprafeţe regenerate					Alte lucrări	
							Natural		Artificial				
							Compoziţia seminţişului	Suprafaţa ha	Semănat, kg	Plantat, buc.	Suprafaţa ech., ha	UM	Total

DESCRIERE PARCELARA

DS: Bacau OS: Moinesti UP: 1

DESCRIEREA STATIUNII SI ARBORETULUI

42 E 20.97 HA GF: 2 - 1C SUP: A TS: 3333 TP: 2211
SOL: 3101 Versant ondulat EXPOZITIE: S
INC: 20 G ALTITUDINE: 740 - 880 M
LITIERA: continua-subtire TIP FLORA: Asperula-Dentaria
Natural fundamental prod. sup. relativ-echien
COMP.ACTUALA: 6 FA 3 BR 1 DT
COMP.TEL: 5FA 4 BR 1 DT
SORT: FA F.gros,cher. sup.,derulaj VARSTA EXPL.: 120 ani
FA Gros si mijl.,cherestea
SEM.UTIL:
SUBARBORET:
DATE COMPL.: Alte date complement.

POL: ERZ:
LUCRARI EXEC.: 2017-Curatiri

LUCRARI PROP.: RARITURI

ELM ARB	PRP	MRE GE	VARSTA ANI	DM CM	HM M	CLP	A MESTEC	EL AGAJ	PROVENIENTA	VITALI	DENS CONS	VOLUM MC/HA	VOLUM MC/UA	CRES MC/HA
FA	6	IN	25	12	10	2		.3	RN	N	0.54	57	1195	5.2
BR	3	IN	25	16	14	2	M		RN	N	0.27	72	1510	2.8
DT	1	IN	25	12	10	2	M	.3	RN	N	0.09	8	168	1.0
TOTAL			25			2					0.9	137	2873	9.0

DESCRIEREA STATIUNII SI ARBORETULUI

42F1 0.01 HA GF: SUP: TS: TP:
SOL: framintat EXPOZITIE:
INC: ALTITUDINE: 810 M
LITIERA: continua-groasa TIP FLORA:

COMP.ACTUALA:
COMP.TEL:
SORT: FA F.gros,cher. sup.,derulaj VARSTA EXPL.:
FA Gros si mijl.,cherestea
SEM.UTIL:
SUBARBORET:
DATE COMPL.: Alte date complement.

POL: ERZ:
LUCRARI EXEC.:

LUCRARI PROP.:

ELM ARB	PRP	MRE GE	VARSTA ANI	DM CM	HM M	CLP	A MESTEC	EL AGAJ	PROVENIENTA	VITALI	DENS CONS	VOLUM MC/HA	VOLUM MC/UA	CRES MC/HA
TOTAL														

DESCRIEREA STATIUNII SI ARBORETULUI

42F2 0.05 HA GF: SUP: TS: TP:
SOL: framintat EXPOZITIE:
INC: ALTITUDINE: 880 M
LITIERA: continua-groasa TIP FLORA:

COMP.ACTUALA:
COMP.TEL:
SORT: FA F.gros,cher. sup.,derulaj VARSTA EXPL.:
FA Gros si mijl.,cherestea
SEM.UTIL:
SUBARBORET:
DATE COMPL.: Alte date complement.

POL: ERZ:
LUCRARI EXEC.:

LUCRARI PROP.:

ELM ARB	PRP	MRE GE	VARSTA ANI	DM CM	HM M	CLP	A MESTEC	EL AGAJ	PROVENIENTA	VITALI	DENS CONS	VOLUM MC/HA	VOLUM MC/UA	CRES MC/HA
TOTAL														

DESCRIEREA STATIUNII SI ARBORETULUI

43 A 6.98 HA GF: 2 - 1C SUP: A TS: 3333 TP: 2211
SOL: 3116 Versant inferior ondulat EXPOZITIE: SE
INC: 16 G ALTITUDINE: 880 - 1150 M
LITIERA: continua-subtire TIP FLORA: Asperula-Dentaria
Natural fundamental prod. sup. relativ-echien
COMP.ACTUALA: 6 BR 4 FA
COMP.TEL: 5FA 4 BR 1 PAM
SORT: BR Mijlociu,celuloza,constr. VARSTA EXPL.: 120 ani
FA Gros si mijl.,cherestea
SEM.UTIL: 6FA 1 BR 3 PAM 15 ani 0.8S mixt
SUBARBORET:
DATE COMPL.: Alte date complement.

POL: ERZ:
LUCRARI EXEC.: 2021-T.progresive(punere lumina)
2022-T.progresive(punere lumina)
LUCRARI PROP.: T.PROGRESIVE(racordare)IMPAD
INGRIJIREA SEMINTISULUI

ELM ARB	PRP	MRE GE	VARSTA ANI	DM CM	HM M	CLP	A MESTEC	EL AGAJ	PROVENIENTA	VITALI	DENS CONS	VOLUM MC/HA	VOLUM MC/UA	CRES MC/HA
BR	6	IN	140	56	32	2		.5	RN	N	0.12	71	496	0.8
FA	4	IN	140	50	30	3	M	.5	RN	N	0.08	47	328	0.2
TOTAL			140			2					0.2	118	824	1.0

EVIDENŢA LUCRĂRILOR EXECUTATE ÎN CURSUL DECENIULUI

Anul şi nr. act. de punere în valoare	Felul lucrării	Suprafaţa parcursă ha	Specii sau grupe de specii	Materiale rezultate din lucrări de regenerare, îngrijire, igienă sau accidentale		Lucrări de regenerare sau alte lucrări							
				Total	Lemn lucru	Provenienţa materialului/ codul rezervaţiei	Suprafeţe regenerate					Alte lucrări	
							Natural		Artificial				
							Compoziţia seminţişului	Suprafaţa ha	Semănat, kg	Plantat, buc.	Suprafaţa ech., ha	UM	Total

Anul şi nr. act. de punere în valoare	Felul lucrării	Suprafaţa parcursă ha	Specii sau grupe de specii	Materiale rezultate din lucrări de regenerare, îngrijire, igienă sau accidentale		Lucrări de regenerare sau alte lucrări							
				Total	Lemn lucru	Provenienţa materialului/ codul rezervaţiei	Suprafeţe regenerate					Alte lucrări	
							Natural		Artificial				
							Compoziţia seminţişului	Suprafaţa ha	Semănat, kg	Plantat, buc.	Suprafaţa ech., ha	UM	Total

Anul şi nr. act. de punere în valoare	Felul lucrării	Suprafaţa parcursă ha	Specii sau grupe de specii	Materiale rezultate din lucrări de regenerare, îngrijire, igienă sau accidentale		Lucrări de regenerare sau alte lucrări							
				Total	Lemn lucru	Provenienţa materialului/ codul rezervaţiei	Suprafeţe regenerate					Alte lucrări	
							Natural		Artificial				
							Compoziţia seminţişului	Suprafaţa ha	Semănat, kg	Plantat, buc.	Suprafaţa ech., ha	UM	Total

Anul şi nr. act. de punere în valoare	Felul lucrării	Suprafaţa parcursă ha	Specii sau grupe de specii	Materiale rezultate din lucrări de regenerare, îngrijire, igienă sau accidentale		Lucrări de regenerare sau alte lucrări							
				Total	Lemn lucru	Provenienţa materialului/ codul rezervaţiei	Suprafeţe regenerate					Alte lucrări	
							Natural		Artificial				
							Compoziţia seminţişului	Suprafaţa ha	Semănat, kg	Plantat, buc.	Suprafaţa ech., ha	UM	Total

DESCRIERE PARCELARA

DS: Bacau OS: Moinesti UP: 1

DESCRIEREA STATIUNII SI ARBORETULUI

43 B 3.66 HA GF: 1 - 2A SUP: M TS: 3332 TP: 1341
SOL: 3111 Versant superior ondulat EXPOZITIE: SE
INC: 40 G ALTITUDINE: 1200 M
LITIERA: continua-subtire TIP FLORA: Asperula-Dentaria
Natural fundamental prod. mij. relativ-plurien
COMP.ACTUALA: 2 SR 3 FA 3 MO 2 BR
COMP.TEL: 3FA 3 MO 3 BR 1 DT
SORT: BR Mijlociu,celuloza,constr. VARSTA EXPL.:
FA Gros si mijl.,cherestea
SEM.UTIL:
SUBARBORET:
DATE COMPL.: Roca la suprafata/0,3S Alte date complement.

POL: ERZ:
LUCRARI EXEC.: 2023-Rarituri

LUCRARI PROP.: T.IGIENA

ELM ARB	PRP	MRE GE	VARSTA ANI	DM CM	HM M	CLP	A MESTEC	ELAGAJ	PROVENIENTA	VITALI	DENS CONS	VOLUM MC/HA	VOLUM MC/UA	CRES MC/HA
SR	2	IN	50	18	14	3	M	.5	RN	N	0.16	29	106	1.6
FA	3	IN	50	16	15	4	M	.5	RN	N	0.24	48	176	2.0
MO	3	IN	50	20	18	3	M	.3	RN	N	0.24	91	333	3.4
BR	2	IN	130	50	28	2	M	.5	RN	N	0.16	115	421	1.1
TOTAL			50			3					0.8	283	1036	8.1

DESCRIEREA STATIUNII SI ARBORETULUI

43 C 8.45 HA GF: 1 - 2A SUP: M TS: 3332 TP: 1341
SOL: 3112 Versant mijlociu ondulat EXPOZITIE: SE
INC: 31 G ALTITUDINE: 1000 M
LITIERA: continua-subtire TIP FLORA: Asperula-Dentaria
Natural fundamental prod. mij. relativ-echien
COMP.ACTUALA: 3 PAM 2 MO 4 FA 1 BR
COMP.TEL: 4FA 3 BR 2 MO 1 PAM
SORT: BR Mijlociu,celuloza,constr. VARSTA EXPL.:
FA Gros si mijl.,cherestea
SEM.UTIL: 10FA 10 ani 0.4S mixt
SUBARBORET:
DATE COMPL.: Roca la suprafata/0,4S Alte date complement.

POL: ERZ:
LUCRARI EXEC.:

LUCRARI PROP.: TAIERI DE CONSERVARE
AJUTORAREA REG NATURALE INGRIJIREA SEMINTISULUI

ELM ARB	PRP	MRE GE	VARSTA ANI	DM CM	HM M	CLP	A MESTEC	ELAGAJ	PROVENIENTA	VITALI	DENS CONS	VOLUM MC/HA	VOLUM MC/UA	CRES MC/HA
PAM	3	IN	120	44	28	3	M	.5	RN	N	0.12	55	465	0.1
MO	2	IN	120	46	30	3	M	.5	RN	N	0.08	61	515	0.4
FA	4	IN	140	54	29	3	M	.5	RN	N	0.16	90	761	0.5
BR	1	IN	140	56	30	3	M	.5	RN	N	0.04	32	270	0.2
TOTAL			140			3					0.4	238	2011	1.2

DESCRIEREA STATIUNII SI ARBORETULUI

43 D 16.72 HA GF: 1 - 2A SUP: M TS: 3332 TP: 1341
SOL: 3111 Versant superior ondulat EXPOZITIE: SE
INC: 38 G ALTITUDINE: 920 - 1150 M
LITIERA: continua-subtire TIP FLORA: Asperula-Dentaria
Natural fundamental prod. mij. relativ-echien
COMP.ACTUALA: 3 BR 6 FA 1 MO
COMP.TEL: 5FA 3 BR 1 MO 1 DT
SORT: BR Mijlociu,celuloza,constr. VARSTA EXPL.:
FA Gros si mijl.,cherestea
SEM.UTIL: 6FA 3 BR 1 MO 10 ani 0.4S mixt
SUBARBORET:
DATE COMPL.: Roca la suprafata/0,2S Alte date complement.

POL: ERZ:
LUCRARI EXEC.:

LUCRARI PROP.: TAIERI DE CONSERVARE
AJUTORAREA REG NATURALE INGRIJIREA SEMINTISULUI

ELM ARB	PRP	MRE GE	VARSTA ANI	DM CM	HM M	CLP	A MESTEC	ELAGAJ	PROVENIENTA	VITALI	DENS CONS	VOLUM MC/HA	VOLUM MC/UA	CRES MC/HA
BR	3	IN	140	56	29	3	M	.5	RN	N	0.24	181	3026	1.4
FA	6	IN	140	50	28	3		.5	RN	N	0.48	254	4247	1.4
MO	1	IN	140	52	29	3	M	.5	RN	N	0.08	58	970	0.4
TOTAL			140			3					0.8	493	8243	3.2

DESCRIEREA STATIUNII SI ARBORETULUI

43 E 1.06 HA GF: 2 - 1C SUP: A TS: 3333 TP: 2211
SOL: 3108 Versant inferior ondulat EXPOZITIE: SE
INC: 6 G ALTITUDINE: 900 M
LITIERA: continua-normala TIP FLORA: Asperula-Dentaria
Artificial de prod. sup. relativ-echien
COMP.ACTUALA: 9 MO 1 BR
COMP.TEL: 7MO 3 BR
SORT: MO Gros si f.gros,cherestea VARSTA EXPL.: 110 ani
FA Gros si mijl.,cherestea
SEM.UTIL:
SUBARBORET:
DATE COMPL.: Alte date complement.

POL: ERZ:
LUCRARI EXEC.: 2021-Rarituri

LUCRARI PROP.: RARITURI

ELM ARB	PRP	MRE GE	VARSTA ANI	DM CM	HM M	CLP	A MESTEC	ELAGAJ	PROVENIENTA	VITALI	DENS CONS	VOLUM MC/HA	VOLUM MC/UA	CRES MC/HA
MO	9	P	45	24	19	2		.5	NEC	N	0.81	330	350	14.1
BR	1	IN	45	26	18	2	M	.5	RN	N	0.09	34	36	1.5
TOTAL			45			2					0.9	364	386	15.6

EVIDENŢA LUCRĂRILOR EXECUTATE ÎN CURSUL DECENIULUI

Anul şi nr. act. de punere în valoare	Felul lucrării	Suprafaţa parcursă ha	Specii sau grupe de specii	Materiale rezultate din lucrări de regenerare, îngrijire, igienă sau accidentale		Lucrări de regenerare sau alte lucrări							
				Total	Lemn lucru	Provenienţa materialului/ codul rezervaţiei	Suprafeţe regenerate					Alte lucrări	
							Natural		Artificial				
							Compoziţia seminţişului	Suprafaţa ha	Semănat, kg	Plantat, buc.	Suprafaţa ech., ha	UM	Total

Anul şi nr. act. de punere în valoare	Felul lucrării	Suprafaţa parcursă ha	Specii sau grupe de specii	Materiale rezultate din lucrări de regenerare, îngrijire, igienă sau accidentale		Lucrări de regenerare sau alte lucrări							
				Total	Lemn lucru	Provenienţa materialului/ codul rezervaţiei	Suprafeţe regenerate					Alte lucrări	
							Natural		Artificial				
							Compoziţia seminţişului	Suprafaţa ha	Semănat, kg	Plantat, buc.	Suprafaţa ech., ha	UM	Total

Anul şi nr. act. de punere în valoare	Felul lucrării	Suprafaţa parcursă ha	Specii sau grupe de specii	Materiale rezultate din lucrări de regenerare, îngrijire, igienă sau accidentale		Lucrări de regenerare sau alte lucrări							
				Total	Lemn lucru	Provenienţa materialului/ codul rezervaţiei	Suprafeţe regenerate					Alte lucrări	
							Natural		Artificial				
							Compoziţia seminţişului	Suprafaţa ha	Semănat, kg	Plantat, buc.	Suprafaţa ech., ha	UM	Total

Anul şi nr. act. de punere în valoare	Felul lucrării	Suprafaţa parcursă ha	Specii sau grupe de specii	Materiale rezultate din lucrări de regenerare, îngrijire, igienă sau accidentale		Lucrări de regenerare sau alte lucrări							
				Total	Lemn lucru	Provenienţa materialului/ codul rezervaţiei	Suprafeţe regenerate					Alte lucrări	
							Natural		Artificial				
							Compoziţia seminţişului	Suprafaţa ha	Semănat, kg	Plantat, buc.	Suprafaţa ech., ha	UM	Total

DESCRIERE PARCELARA

DS: Bacau OS: Moinesti UP: 1

DESCRIEREA STATIUNII SI ARBORETULUI

43 F 1.51 HA GF: 1 - 5U SUP: M TS: 3333 TP: 2211
SOL: 3112 Versant superior ondulat EXPOZITIE: S
INC: 28 G ALTITUDINE: 1050 M
LITIERA: intrerupta-subtire TIP FLORA: Asperula-Dentaria
Natural fundamental prod. sup. relativ-plurien
COMP.ACTUALA: 5 FA 1 BR 2 BR 1 DR 1 TI
COMP.TEL: 4FA 4 BR 2 TI
SORT: MO Gros si f.gros,cherestea VARSTA EXPL.:
FA Gros si mijl.,cherestea
SEM.UTIL:
SUBARBORET:
DATE COMPL.: Alte date complement.
POL: ERZ:
LUCRARI EXEC.:
LUCRARI PROP.: T.IGIENA

ELM ARB	PRP	MRE GE	VARSTA ANI	DM CM	HM M	CLP	A MES TEC	EL AG AJ	PROVE NIENTA	VITA LI	DENS CONS	VOLUM MC/HA	VOLUM MC/UA	CRES MC/HA
FA	2	IN	170	62	33	2	M	.5	RN	N	0.12	83	125	0.4
FA	3	IN	120	40	30	2	M	.5	RN	N	0.18	107	162	1.1
BR	1	IN	170	66	34	2	M	.5	RN	N	0.06	56	85	0.4
BR	2	IN	120	42	31	2	M	.5	RN	N	0.12	99	149	0.8
DR	1	IN	45	20	18	2	M	.5	RN	N	0.06	19	29	0.7
TI	1	IN	100	16	9	2	M	.5	RN	N	0.06	6	9	0.4
TOTAL			160			2					0.6	370	559	3.8

DESCRIEREA STATIUNII SI ARBORETULUI

43 G 21.14 HA GF: 2 - 1C SUP: A TS: 3333 TP: 1311
SOL: 3116 Versant ondulat EXPOZITIE: SE
INC: 20 G ALTITUDINE: 910 - 1100 M
LITIERA: continua-subtire TIP FLORA: Asperula-Dentaria
Natural fundamental prod. sup. relativ-echien
COMP.ACTUALA: 4 FA 2 BR 3 MO 1 ME
COMP.TEL: 4FA 3 BR 3 MO
SORT: FA F.gros,cher. sup.,derulaj VARSTA EXPL.: 120 ani
FA Gros si mijl.,cherestea
SEM.UTIL:
SUBARBORET:
DATE COMPL.: Alte date complement.
POL: ERZ:
LUCRARI EXEC.:
LUCRARI PROP.: CURATIRI

ELM ARB	PRP	MRE GE	VARSTA ANI	DM CM	HM M	CLP	A MES TEC	EL AG AJ	PROVE NIENTA	VITA LI	DENS CONS	VOLUM MC/HA	VOLUM MC/UA	CRES MC/HA
FA	4	IN	15	4	4	2	M		RN	N	0.36	8	169	2.3
BR	2	IN	15	6	5	2	M		RN	N	0.18	12	254	0.9
MO	3	IN	15	6	6	2	M		RN	N	0.27	18	381	2.5
ME	1	IN	15	6	6	2	M		RN	N	0.09	2	42	0.8
TOTAL			15			2					0.9	40	846	6.5

DESCRIEREA STATIUNII SI ARBORETULUI

43F 0.17 HA GF: SUP: TS: TP:
SOL: framintat EXPOZITIE:
INC: ALTITUDINE: 1100 M
LITIERA: continua-groasa TIP FLORA:
COMP.ACTUALA:
COMP.TEL:
SORT: FA F.gros,cher. sup.,derulaj VARSTA EXPL.:
FA Gros si mijl.,cherestea
SEM.UTIL:
SUBARBORET:
DATE COMPL.: Alte date complement.
POL: ERZ:
LUCRARI EXEC.:
LUCRARI PROP.:

ELM ARB	PRP	MRE GE	VARSTA ANI	DM CM	HM M	CLP	A MES TEC	EL AG AJ	PROVE NIENTA	VITA LI	DENS CONS	VOLUM MC/HA	VOLUM MC/UA	CRES MC/HA
TOTAL														

DESCRIEREA STATIUNII SI ARBORETULUI

44 A 10.83 HA GF: 2 - 1C SUP: A TS: 3333 TP: 1311
SOL: 3208 Versant superior ondulat EXPOZITIE: SV
INC: 20 G ALTITUDINE: 900 - 1100 M
LITIERA: continua-subtire TIP FLORA: Asperula-Dentaria
Natural fundamental prod. sup. relativ-echien
COMP.ACTUALA: 4 BR 2 MO 4 FA
COMP.TEL: 4FA 4 BR 2 MO
SORT: BR Mijlociu,celuloza,constr. VARSTA EXPL.: 120 ani
FA Gros si mijl.,cherestea
SEM.UTIL:
SUBARBORET:
DATE COMPL.: Alte date complement.
POL: ERZ:
LUCRARI EXEC.:
LUCRARI PROP.: RARITURI

ELM ARB	PRP	MRE GE	VARSTA ANI	DM CM	HM M	CLP	A MES TEC	EL AG AJ	PROVE NIENTA	VITA LI	DENS CONS	VOLUM MC/HA	VOLUM MC/UA	CRES MC/HA
BR	4	IN	25	18	12	2	M	.4	RN	N	0.40	86	931	4.1
MO	2	IN	25	16	13	2	M	.4	RN	N	0.20	47	509	3.3
FA	4	IN	25	10	8	2	M	.4	RN	N	0.40	30	325	3.8
TOTAL			25			2					1.0	163	1765	11.2

EVIDENȚA LUCRĂRILOR EXECUTATE ÎN CURSUL DECENIULUI

Anul și nr. act. de punere în valoare	Felul lucrării	Suprafața parcursă ha	Specii sau grupe de specii	Materiale rezultate din lucrări de regenerare, îngrijire, igienă sau accidentale		Lucrări de regenerare sau alte lucrări							
				Total	Lemn lucru	Proveniența materialului/ codul rezervației	Suprafețe regenerate					Alte lucrări	
							Natural		Artificial			UM	Total
							Compoziția semințișului	Suprafața ha	Semănat, kg	Plantat, buc.	Suprafața ech., ha		

Anul și nr. act. de punere în valoare	Felul lucrării	Suprafața parcursă ha	Specii sau grupe de specii	Materiale rezultate din lucrări de regenerare, îngrijire, igienă sau accidentale		Lucrări de regenerare sau alte lucrări							
				Total	Lemn lucru	Proveniența materialului/ codul rezervației	Suprafețe regenerate					Alte lucrări	
							Natural		Artificial			UM	Total
							Compoziția semințișului	Suprafața ha	Semănat, kg	Plantat, buc.	Suprafața ech., ha		

Anul și nr. act. de punere în valoare	Felul lucrării	Suprafața parcursă ha	Specii sau grupe de specii	Materiale rezultate din lucrări de regenerare, îngrijire, igienă sau accidentale		Lucrări de regenerare sau alte lucrări							
				Total	Lemn lucru	Proveniența materialului/ codul rezervației	Suprafețe regenerate					Alte lucrări	
							Natural		Artificial			UM	Total
							Compoziția semințișului	Suprafața ha	Semănat, kg	Plantat, buc.	Suprafața ech., ha		

Anul și nr. act. de punere în valoare	Felul lucrării	Suprafața parcursă ha	Specii sau grupe de specii	Materiale rezultate din lucrări de regenerare, îngrijire, igienă sau accidentale		Lucrări de regenerare sau alte lucrări							
				Total	Lemn lucru	Proveniența materialului/ codul rezervației	Suprafețe regenerate					Alte lucrări	
							Natural		Artificial			UM	Total
							Compoziția semințișului	Suprafața ha	Semănat, kg	Plantat, buc.	Suprafața ech., ha		

DESCRIERE PARCELARA

DS: Bacau OS: Moinesti UP: 1

DESCRIEREA STATIUNII SI ARBORETULUI

44 B 39.59 HA GF: 2 - 1C SUP: A TS: 3333 TP: 2211
SOL: 3116 Versant ondulat EXPOZITIE: SV
INC: 12 G ALTITUDINE: 660 - 1000 M
LITIERA: continua-normala TIP FLORA: Asperula-Dentaria
Natural fundamental prod. sup. relativ-plurien
COMP.ACTUALA: 4 BR 3 FA 1 MO 1 DT 1 DR
COMP.TEL: 5BR 3 FA 1 MO 1 DT
SORT: BR Mijlociu,celuloza,constr. VARSTA EXPL.: 120 ani
FA Gros si mijl.,cherestea
SEM.UTIL:
SUBARBORET:
DATE COMPL.: Alte date complement.
POL: ERZ:
LUCRARI EXEC.:
LUCRARI PROP.: RARITURI

ELM ARB	PRP	MRE GE	VARSTA ANI	DM CM	HM M	CLP	A MESTEC	EL AGAJ	PROVENIENTA	VITALI	DENS CONS	VOLUM MC/HA	VOLUM MC/UA	CRES MC/HA
BR	3	IN	50	32	22	2	M	.4	RN	N	0.27	138	5463	4.4
FA	3	IN	40	16	16	3	M	.5	RN	N	0.27	59	2336	2.7
MO	1	P	50	28	22	2	M	.4	NEC	N	0.09	45	1782	1.5
BR	1	IN	90	42	30	2	M	.5	RN	N	0.09	71	2811	0.9
DT	1	IN	50	22	20	2	M	.5	RN	N	0.09	23	911	0.8
DR	1	P	40	26	20	2	M	.4	NEC	N	0.09	33	1306	1.1
TOTAL			50			2					0.9	369	14609	11.4

DESCRIEREA STATIUNII SI ARBORETULUI

44 C 1.83 HA GF: 2 - 1C SUP: A TS: 3333 TP: 2211
SOL: 3108 Versant mijlociu ondulat EXPOZITIE: S
INC: 8 G ALTITUDINE: 700 M
LITIERA: continua-subtire TIP FLORA: Asperula-Dentaria
Artificial de prod. sup. echien
COMP.ACTUALA: 8 MO 2 PI
COMP.TEL: 7MO 1 BR 1 FA 1 PI
SORT: MO Gros si f.gros,cherestea VARSTA EXPL.: 110 ani
FA Gros si mijl.,cherestea
SEM.UTIL:
SUBARBORET:
DATE COMPL.: Alte date complement.
POL: ERZ:
LUCRARI EXEC.:
LUCRARI PROP.: RARITURI

ELM ARB	PRP	MRE GE	VARSTA ANI	DM CM	HM M	CLP	A MESTEC	EL AGAJ	PROVENIENTA	VITALI	DENS CONS	VOLUM MC/HA	VOLUM MC/UA	CRES MC/HA
MO	8	P	45	24	20	2		.4	NEC	N	0.72	316	578	12.5
PI	2	P	45	22	19	2	M	.4	NEC	N	0.18	61	112	2.2
TOTAL			45			2					0.9	377	690	14.7

DESCRIEREA STATIUNII SI ARBORETULUI

44 D 0.29 HA GF: 2 - 1C SUP: A TS: 3333 TP: 2211
SOL: 3108 Versant mijlociu ondulat EXPOZITIE: S
INC: 8 G ALTITUDINE: 780 M
LITIERA: continua-subtire TIP FLORA: Asperula-Dentaria
Artificial de prod. sup. echien
COMP.ACTUALA: 10 PI
COMP.TEL: 9PI 1 MO
SORT: PI Gros,cherestea,celuloza VARSTA EXPL.: 80 ani
FA Gros si mijl.,cherestea
SEM.UTIL:
SUBARBORET:
DATE COMPL.: Alte date complement.
POL: ERZ:
LUCRARI EXEC.:
LUCRARI PROP.: RARITURI

ELM ARB	PRP	MRE GE	VARSTA ANI	DM CM	HM M	CLP	A MESTEC	EL AGAJ	PROVENIENTA	VITALI	DENS CONS	VOLUM MC/HA	VOLUM MC/UA	CRES MC/HA
PI	10	P	45	22	19	2		.5	NEC	N	0.90	303	88	10.8
TOTAL			45			2					0.9	303	88	10.8

DESCRIEREA STATIUNII SI ARBORETULUI

44 E 4.51 HA GF: 2 - 1C SUP: A TS: 3333 TP: 2211
SOL: 3116 Versant superior ondulat EXPOZITIE: SV
INC: 12 G ALTITUDINE: 1100 M
LITIERA: continua-subtire TIP FLORA: Asperula-Dentaria
Natural fundamental prod. sup. relativ-echien
COMP.ACTUALA: 6 BR 1 MO 3 FA
COMP.TEL: 6BR 4 FA
SORT: BR Mijlociu,celuloza,constr. VARSTA EXPL.: 120 ani
FA Gros si mijl.,cherestea
SEM.UTIL:
SUBARBORET:
DATE COMPL.: Alte date complement.
POL: ERZ:
LUCRARI EXEC.:
LUCRARI PROP.: RARITURI

ELM ARB	PRP	MRE GE	VARSTA ANI	DM CM	HM M	CLP	A MESTEC	EL AGAJ	PROVENIENTA	VITALI	DENS CONS	VOLUM MC/HA	VOLUM MC/UA	CRES MC/HA
BR	6	IN	50	24	19	2		.5	RN	N	0.60	249	1123	9.8
MO	1	P	50	24	21	2	M	.5	NEC	N	0.10	47	212	1.7
FA	3	IN	50	18	17	3	M	.5	RN	N	0.30	72	325	3.1
TOTAL			50			2					1.0	368	1660	14.6

EVIDENȚA LUCRĂRILOR EXECUTATE ÎN CURSUL DECENIULUI

Anul și nr. act. de punere în valoare	Felul lucrării	Suprafața parcursă ha	Specii sau grupe de specii	Materiale rezultate din lucrări de regenerare, îngrijire, igienă sau accidentale		Lucrări de regenerare sau alte lucrări							
				Total	Lemn lucru	Proveniența materialului/ codul rezervației	Suprafețe regenerate					Alte lucrări	
							Natural		Artificial				
							Compoziția semințișului	Suprafața ha	Semănat, kg	Plantat, buc.	Suprafața ech., ha	UM	Total

Anul și nr. act. de punere în valoare	Felul lucrării	Suprafața parcursă ha	Specii sau grupe de specii	Materiale rezultate din lucrări de regenerare, îngrijire, igienă sau accidentale		Lucrări de regenerare sau alte lucrări							
				Total	Lemn lucru	Proveniența materialului/ codul rezervației	Suprafețe regenerate					Alte lucrări	
							Natural		Artificial				
							Compoziția semințișului	Suprafața ha	Semănat, kg	Plantat, buc.	Suprafața ech., ha	UM	Total

Anul și nr. act. de punere în valoare	Felul lucrării	Suprafața parcursă ha	Specii sau grupe de specii	Materiale rezultate din lucrări de regenerare, îngrijire, igienă sau accidentale		Lucrări de regenerare sau alte lucrări							
				Total	Lemn lucru	Proveniența materialului/ codul rezervației	Suprafețe regenerate					Alte lucrări	
							Natural		Artificial				
							Compoziția semințișului	Suprafața ha	Semănat, kg	Plantat, buc.	Suprafața ech., ha	UM	Total

Anul și nr. act. de punere în valoare	Felul lucrării	Suprafața parcursă ha	Specii sau grupe de specii	Materiale rezultate din lucrări de regenerare, îngrijire, igienă sau accidentale		Lucrări de regenerare sau alte lucrări							
				Total	Lemn lucru	Proveniența materialului/ codul rezervației	Suprafețe regenerate					Alte lucrări	
							Natural		Artificial				
							Compoziția semințișului	Suprafața ha	Semănat, kg	Plantat, buc.	Suprafața ech., ha	UM	Total

DESCRIERE PARCELARA

DS: Bacau OS: Moinesti UP: I

DESCRIEREA STATIUNII SI ARBORETULUI

44M1 0.17 HA GF: SUP: TS: TP:
SOL: framintat EXPOZITIE:
INC: ALTITUDINE: 930 - 960 M
LITIERA: continua-groasa TIP FLORA:

COMP.ACTUALA:
COMP.TEL:
SORT: BR Mijlociu,celuloza,constr. VARSTA EXPL.:
FA Gros si mijl.,cherestea
SEM.UTIL:
SUBARBORET:
DATE COMPL.: Alte date complement.

POL: ERZ:
LUCRARI EXEC.:

LUCRARI PROP.:

ELM ARB	PRP	MRE GE	VARSTA ANI	DM CM	HM M	CLP	A MESTEC	EL AGAJ	PROVENIENTA	VITALI	DENS CONS	VOLUM MC/HA	VOLUM MC/UA	CRES MC/HA
TOTAL														

DESCRIEREA STATIUNII SI ARBORETULUI

44M2 0.05 HA GF: SUP: TS: TP:
SOL: framintat EXPOZITIE:
INC: ALTITUDINE: 900 M
LITIERA: continua-groasa TIP FLORA:

COMP.ACTUALA:
COMP.TEL:
SORT: BR Mijlociu,celuloza,constr. VARSTA EXPL.:
FA Gros si mijl.,cherestea
SEM.UTIL:
SUBARBORET:
DATE COMPL.: Alte date complement.

POL: ERZ:
LUCRARI EXEC.:

LUCRARI PROP.:

ELM ARB	PRP	MRE GE	VARSTA ANI	DM CM	HM M	CLP	A MESTEC	EL AGAJ	PROVENIENTA	VITALI	DENS CONS	VOLUM MC/HA	VOLUM MC/UA	CRES MC/HA
TOTAL														

DESCRIEREA STATIUNII SI ARBORETULUI

44M3 0.03 HA GF: SUP: TS: TP:
SOL: framintat EXPOZITIE:
INC: ALTITUDINE: 660 M
LITIERA: continua-groasa TIP FLORA:

COMP.ACTUALA:
COMP.TEL:
SORT: BR Mijlociu,celuloza,constr. VARSTA EXPL.:
FA Gros si mijl.,cherestea
SEM.UTIL:
SUBARBORET:
DATE COMPL.: Alte date complement.

POL: ERZ:
LUCRARI EXEC.:

LUCRARI PROP.:

ELM ARB	PRP	MRE GE	VARSTA ANI	DM CM	HM M	CLP	A MESTEC	EL AGAJ	PROVENIENTA	VITALI	DENS CONS	VOLUM MC/HA	VOLUM MC/UA	CRES MC/HA
TOTAL														

DESCRIEREA STATIUNII SI ARBORETULUI

45 A 45.53 HA GF: 2 - 1C SUP: A TS: 3333 TP: 2211
SOL: 3116 Versant ondulat EXPOZITIE: SE
INC: 20 G ALTITUDINE: 640 - 1000 M
LITIERA: continua-normala TIP FLORA: Asperula-Dentaria
Natural fundamental prod. sup. relativ-echien
COMP.ACTUALA: 2 FA 3 MO 4 BR 1 PAM
COMP.TEL: 5BR 3 FA 1 MO 1 PAM
SORT: BR Mijlociu,celuloza,constr. VARSTA EXPL.: 120 ani
FA Gros si mijl.,cherestea
SEM.UTIL:
SUBARBORET:
DATE COMPL.: Alte date complement.

POL: ERZ:
LUCRARI EXEC.: 2015-Rarituri
2023-Rarituri
LUCRARI PROP.: RARITURI

ELM ARB	PRP	MRE GE	VARSTA ANI	DM CM	HM M	CLP	A MESTEC	EL AGAJ	PROVENIENTA	VITALI	DENS CONS	VOLUM MC/HA	VOLUM MC/UA	CRES MC/HA
FA	2	IN	55	22	18	3	M	.5	RN	N	0.18	47	2140	1.9
MO	3	P	50	26	24	2	M	.4	NEC	N	0.27	152	6921	4.5
BR	4	IN	55	28	23	2	M	.4	RN	N	0.36	197	8969	5.6
PAM	1	IN	55	24	18	3	M	.5	RN	N	0.09	20	911	0.3
TOTAL			55			2					0.9	416	18941	12.3

EVIDENȚA LUCRĂRILOR EXECUTATE ÎN CURSUL DECENIULUI

Anul și nr. act. de punere în valoare	Felul lucrării	Suprafața parcursă ha	Specii sau grupe de specii	Materiale rezultate din lucrări de regenerare, îngrijire, igienă sau accidentale		Lucrări de regenerare sau alte lucrări							
				Total	Lemn lucru	Proveniența materialului/ codul rezervației	Suprafețe regenerate					Alte lucrări	
							Natural		Artificial				
							Compoziția semințișului	Suprafața ha	Semănat, kg	Plantat, buc.	Suprafața ech., ha	UM	Total

Anul și nr. act. de punere în valoare	Felul lucrării	Suprafața parcursă ha	Specii sau grupe de specii	Materiale rezultate din lucrări de regenerare, îngrijire, igienă sau accidentale		Lucrări de regenerare sau alte lucrări							
				Total	Lemn lucru	Proveniența materialului/ codul rezervației	Suprafețe regenerate					Alte lucrări	
							Natural		Artificial				
							Compoziția semințișului	Suprafața ha	Semănat, kg	Plantat, buc.	Suprafața ech., ha	UM	Total

Anul și nr. act. de punere în valoare	Felul lucrării	Suprafața parcursă ha	Specii sau grupe de specii	Materiale rezultate din lucrări de regenerare, îngrijire, igienă sau accidentale		Lucrări de regenerare sau alte lucrări							
				Total	Lemn lucru	Proveniența materialului/ codul rezervației	Suprafețe regenerate					Alte lucrări	
							Natural		Artificial				
							Compoziția semințișului	Suprafața ha	Semănat, kg	Plantat, buc.	Suprafața ech., ha	UM	Total

Anul și nr. act. de punere în valoare	Felul lucrării	Suprafața parcursă ha	Specii sau grupe de specii	Materiale rezultate din lucrări de regenerare, îngrijire, igienă sau accidentale		Lucrări de regenerare sau alte lucrări							
				Total	Lemn lucru	Proveniența materialului/ codul rezervației	Suprafețe regenerate					Alte lucrări	
							Natural		Artificial				
							Compoziția semințișului	Suprafața ha	Semănat, kg	Plantat, buc.	Suprafața ech., ha	UM	Total

DESCRIERE PARCELARA

DS: Bacau OS: Moinesti UP: 1

DESCRIEREA STATIUNII SI ARBORETULUI	ELM ARB	PRP	MRE GE	VARSTA ANI	DM CM	HM M	CLP	A MES TEC	EL AG AJ	PROVE NIENTA	VITA LI	DENS CONS	VOLUM MC/HA	VOLUM MC/UA	CRES MC/HA
45F 0.06 HA GF: SUP: TS: TP: SOL: framintat EXPOZITIE: INC: ALTITUDINE: 940 M LITIERA: continua-groasa TIP FLORA: COMP.ACTUALA: COMP.TEL: SORT: BR Mijlociu,celuloza,constr. VARSTA EXPL.: FA Gros si mijl.,cherestea SEM.UTIL: SUBARBORET: DATE COMPL.: Alte date complement. POL: ERZ: LUCRARI EXEC.: LUCRARI PROP.:															
	TOTAL														

DESCRIEREA STATIUNII SI ARBORETULUI	ELM ARB	PRP	MRE GE	VARSTA ANI	DM CM	HM M	CLP	A MES TEC	EL AG AJ	PROVE NIENTA	VITA LI	DENS CONS	VOLUM MC/HA	VOLUM MC/UA	CRES MC/HA
45M1 0.02 HA GF: SUP: TS: TP: SOL: framintat EXPOZITIE: INC: ALTITUDINE: 700 M LITIERA: continua-groasa TIP FLORA: COMP.ACTUALA: COMP.TEL: SORT: BR Mijlociu,celuloza,constr. VARSTA EXPL.: FA Gros si mijl.,cherestea SEM.UTIL: SUBARBORET: DATE COMPL.: Alte date complement. POL: ERZ: LUCRARI EXEC.: LUCRARI PROP.:															
	TOTAL														

DESCRIEREA STATIUNII SI ARBORETULUI	ELM ARB	PRP	MRE GE	VARSTA ANI	DM CM	HM M	CLP	A MES TEC	EL AG AJ	PROVE NIENTA	VITA LI	DENS CONS	VOLUM MC/HA	VOLUM MC/UA	CRES MC/HA
45M2 0.03 HA GF: SUP: TS: TP: SOL: framintat EXPOZITIE: INC: ALTITUDINE: 960 M LITIERA: continua-groasa TIP FLORA: COMP.ACTUALA: COMP.TEL: SORT: BR Mijlociu,celuloza,constr. VARSTA EXPL.: FA Gros si mijl.,cherestea SEM.UTIL: SUBARBORET: DATE COMPL.: Alte date complement. POL: ERZ: LUCRARI EXEC.: LUCRARI PROP.:															
	TOTAL														

DESCRIEREA STATIUNII SI ARBORETULUI	ELM ARB	PRP	MRE GE	VARSTA ANI	DM CM	HM M	CLP	A MES TEC	EL AG AJ	PROVE NIENTA	VITA LI	DENS CONS	VOLUM MC/HA	VOLUM MC/UA	CRES MC/HA
45M3 0.02 HA GF: SUP: TS: TP: SOL: framintat EXPOZITIE: INC: ALTITUDINE: 660 M LITIERA: continua-groasa TIP FLORA: COMP.ACTUALA: COMP.TEL: SORT: BR Mijlociu,celuloza,constr. VARSTA EXPL.: FA Gros si mijl.,cherestea SEM.UTIL: SUBARBORET: DATE COMPL.: Alte date complement. POL: ERZ: LUCRARI EXEC.: LUCRARI PROP.:															
	TOTAL														

EVIDENŢA LUCRĂRILOR EXECUTATE ÎN CURSUL DECENIULUI

Anul şi nr. act. de punere în valoare	Felul lucrării	Suprafaţa parcursă ha	Specii sau grupe de specii	Materiale rezultate din lucrări de regenerare, îngrijire, igienă sau accidentale		Lucrări de regenerare sau alte lucrări								
				Total	Lemn lucru	Provenienţa materialului/ codul rezervaţiei	Suprafeţe regenerate					Alte lucrări	
							Natural		Artificial			UM	Total
							Compoziţia seminţişului	Suprafaţa ha	Semănat, kg	Plantat, buc.	Suprafaţa ech., ha		

Anul şi nr. act. de punere în valoare	Felul lucrării	Suprafaţa parcursă ha	Specii sau grupe de specii	Materiale rezultate din lucrări de regenerare, îngrijire, igienă sau accidentale		Lucrări de regenerare sau alte lucrări								
				Total	Lemn lucru	Provenienţa materialului/ codul rezervaţiei	Suprafeţe regenerate					Alte lucrări	
							Natural		Artificial			UM	Total
							Compoziţia seminţişului	Suprafaţa ha	Semănat, kg	Plantat, buc.	Suprafaţa ech., ha		

Anul şi nr. act. de punere în valoare	Felul lucrării	Suprafaţa parcursă ha	Specii sau grupe de specii	Materiale rezultate din lucrări de regenerare, îngrijire, igienă sau accidentale		Lucrări de regenerare sau alte lucrări								
				Total	Lemn lucru	Provenienţa materialului/ codul rezervaţiei	Suprafeţe regenerate					Alte lucrări	
							Natural		Artificial			UM	Total
							Compoziţia seminţişului	Suprafaţa ha	Semănat, kg	Plantat, buc.	Suprafaţa ech., ha		

Anul şi nr. act. de punere în valoare	Felul lucrării	Suprafaţa parcursă ha	Specii sau grupe de specii	Materiale rezultate din lucrări de regenerare, îngrijire, igienă sau accidentale		Lucrări de regenerare sau alte lucrări								
				Total	Lemn lucru	Provenienţa materialului/ codul rezervaţiei	Suprafeţe regenerate					Alte lucrări	
							Natural		Artificial			UM	Total
							Compoziţia seminţişului	Suprafaţa ha	Semănat, kg	Plantat, buc.	Suprafaţa ech., ha		

DESCRIERE PARCELARA

DS: Bacau OS: Moinesti UP: 1

DESCRIEREA STATIUNII SI ARBORETULUI

45M4 0.03 HA GF: SUP: TS: TP:
SOL: framintat EXPOZITIE:
INC: ALTITUDINE: 640 M
LITIERA: continua-groasa TIP FLORA:

COMP.ACTUALA:
COMP.TEL:
SORT: BR Mijlociu,celuloza,constr. VARSTA EXPL.:
FA Gros si mijl.,cherestea
SEM.UTIL:
SUBARBORET:
DATE COMPL.: Alte date complement.

POL: ERZ:
LUCRARI EXEC.:

LUCRARI PROP.:

ELM ARB	PRP	MRE GE	VARSTA ANI	DM CM	HM M	CLP	A MESTEC	ELAGAJ	PROVENIENTA	VITALI	DENS CONS	VOLUM MC/HA	VOLUM MC/UA	CRES MC/HA
TOTAL														

DESCRIEREA STATIUNII SI ARBORETULUI

46 A 30.53 HA GF: 2 - 1C SUP: A TS: 3333 TP: 1311
SOL: 3112 Versant ondulat EXPOZITIE: SV
INC: 25 G ALTITUDINE: 820 - 1000 M
LITIERA: continua-subtire TIP FLORA: Asperula-Dentaria
Natural fundamental prod. sup. relativ-plurien
COMP.ACTUALA: 7 BR 1 FA 2 MO
COMP.TEL: 5BR 3 FA 1 MO 1 DT
SORT: BR Mijlociu,celuloza,constr. VARSTA EXPL.: 120 ani
FA Gros si mijl.,cherestea
SEM.UTIL: 5BR 4 FA 1 MO 10 ani 0.6S mixt
SUBARBORET:
DATE COMPL.: Alte date complement.

POL: ERZ:
LUCRARI EXEC.: 2015-T.igiena
2022-T.progresive(punere lumina)
LUCRARI PROP.: T.PROGRESIVE(racordare)IMPAD
AJUTORAREA REG NATURALE INGRIJIREA SEMINTISULUI

ELM ARB	PRP	MRE GE	VARSTA ANI	DM CM	HM M	CLP	A MESTEC	ELAGAJ	PROVENIENTA	VITALI	DENS CONS	VOLUM MC/HA	VOLUM MC/UA	CRES MC/HA
BR	4	IN	160	54	32	2	M	.5	RN	N	0.12	79	2412	0.8
FA	1	IN	130	40	29	3	M	.5	RN	N	0.03	24	733	0.1
BR	2	IN	130	44	29	2	M	.5	RN	N	0.06	58	1771	0.4
MO	2	IN	130	42	33	2	M	.5	RN	N	0.06	32	977	0.3
BR	1	IN	60	24	22	2	M	.5	RN	N	0.03	21	641	0.4
TOTAL			160			2					0.3	214	6534	2.0

DESCRIEREA STATIUNII SI ARBORETULUI

46 B 10.71 HA GF: 2 - 1C SUP: A TS: 3333 TP: 1311
SOL: 3116 Versant superior ondulat EXPOZITIE: SV
INC: 25 G ALTITUDINE: 960 - 1000 M
LITIERA: continua-normala TIP FLORA: Asperula-Dentaria
Artificial de prod. sup. relativ-plurien
COMP.ACTUALA: 4 BR 5 MO 1 FA
COMP.TEL: 4BR 3 MO 3 FA
SORT: BR Mijlociu,celuloza,constr. VARSTA EXPL.: 120 ani
FA F.gros,cher. sup.,derulaj
SEM.UTIL:
SUBARBORET:
DATE COMPL.: Alte date complement.

POL: ERZ:
LUCRARI EXEC.: 2016-Rarituri
2024-Rarituri
LUCRARI PROP.: RARITURI

ELM ARB	PRP	MRE GE	VARSTA ANI	DM CM	HM M	CLP	A MESTEC	ELAGAJ	PROVENIENTA	VITALI	DENS CONS	VOLUM MC/HA	VOLUM MC/UA	CRES MC/HA
BR	3	IN	55	28	23	2	M	.4	RN	N	0.27	147	1574	4.2
MO	5	P	55	26	24	2		.4	NEC	N	0.45	254	2720	7.1
FA	1	IN	55	24	21	2	M	.5	RN	N	0.09	30	321	1.1
BR	1	IN	100	52	30	2	M	.5	RN	N	0.09	71	760	0.8
TOTAL			55			2					0.9	502	5375	13.2

DESCRIEREA STATIUNII SI ARBORETULUI

46 C 0.77 HA GF: 2 - 1C SUP: A TS: 3333 TP: 2211
SOL: 3116 Versant mijlociu ondulat EXPOZITIE: SV
INC: 20 G ALTITUDINE: 980 M
LITIERA: continua-subtire TIP FLORA: Asperula-Dentaria
Artificial de prod. sup. relativ-echien
COMP.ACTUALA: 6 BR 4 MO
COMP.TEL: 6BR 3 MO 1 DT
SORT: BR Mijlociu,celuloza,constr. VARSTA EXPL.: 120 ani
FA F.gros,cher. sup.,derulaj
SEM.UTIL:
SUBARBORET:
DATE COMPL.: Alte date complement.

POL: ERZ:
LUCRARI EXEC.: 2023-Rarituri

LUCRARI PROP.: RARITURI

ELM ARB	PRP	MRE GE	VARSTA ANI	DM CM	HM M	CLP	A MESTEC	ELAGAJ	PROVENIENTA	VITALI	DENS CONS	VOLUM MC/HA	VOLUM MC/UA	CRES MC/HA
BR	6	IN	45	24	20	2		.4	RN	N	0.54	242	186	9.1
MO	4	P	45	22	21	2	M	.3	NEC	N	0.36	169	130	6.3
TOTAL			45			2					0.9	411	316	15.4

EVIDENŢA LUCRĂRILOR EXECUTATE ÎN CURSUL DECENIULUI

Anul şi nr. act. de punere în valoare	Felul lucrării	Suprafaţa parcursă ha	Specii sau grupe de specii	Materiale rezultate din lucrări de regenerare, îngrijire, igienă sau accidentale		Lucrări de regenerare sau alte lucrări							
				Total	Lemn lucru	Provenienţa materialului/ codul rezervaţiei	Suprafeţe regenerate					Alte lucrări	
							Natural		Artificial			UM	Total
							Compoziţia seminţişului	Suprafaţa ha	Semănat, kg	Plantat, buc.	Suprafaţa ech., ha		

Anul şi nr. act. de punere în valoare	Felul lucrării	Suprafaţa parcursă ha	Specii sau grupe de specii	Materiale rezultate din lucrări de regenerare, îngrijire, igienă sau accidentale		Lucrări de regenerare sau alte lucrări							
				Total	Lemn lucru	Provenienţa materialului/ codul rezervaţiei	Suprafeţe regenerate					Alte lucrări	
							Natural		Artificial			UM	Total
							Compoziţia seminţişului	Suprafaţa ha	Semănat, kg	Plantat, buc.	Suprafaţa ech., ha		

Anul şi nr. act. de punere în valoare	Felul lucrării	Suprafaţa parcursă ha	Specii sau grupe de specii	Materiale rezultate din lucrări de regenerare, îngrijire, igienă sau accidentale		Lucrări de regenerare sau alte lucrări							
				Total	Lemn lucru	Provenienţa materialului/ codul rezervaţiei	Suprafeţe regenerate					Alte lucrări	
							Natural		Artificial			UM	Total
							Compoziţia seminţişului	Suprafaţa ha	Semănat, kg	Plantat, buc.	Suprafaţa ech., ha		

Anul şi nr. act. de punere în valoare	Felul lucrării	Suprafaţa parcursă ha	Specii sau grupe de specii	Materiale rezultate din lucrări de regenerare, îngrijire, igienă sau accidentale		Lucrări de regenerare sau alte lucrări							
				Total	Lemn lucru	Provenienţa materialului/ codul rezervaţiei	Suprafeţe regenerate					Alte lucrări	
							Natural		Artificial			UM	Total
							Compoziţia seminţişului	Suprafaţa ha	Semănat, kg	Plantat, buc.	Suprafaţa ech., ha		

DESCRIERE PARCELARA

DS: Bacau OS: Moinesti UP: 1

DESCRIEREA STATIUNII SI ARBORETULUI

46 D 1.73 HA GF: 2 - 1C SUP: A TS: 3312 TP: 1222
SOL: 4106 Versant superior ondulat EXPOZITIE: V
INC: 25 G ALTITUDINE: 1000 M
LITIERA: continua-subtire TIP FLORA: Vaccinium
Natural fundamental prod. mij. relativ-echien
COMP.ACTUALA: 4 MO 5 BR 1 FA
COMP.TEL: 5BR 4 MO 1 DT
SORT: BR Gros si f.gros,cherestea VARSTA EXPL.: 110 ani
FA F.gros,cher. sup.,derulaj
SEM.UTIL:
SUBARBORET:
DATE COMPL.: Roca la suprafata/0.1S Alte date complement.

POL: ERZ:
LUCRARI EXEC.:

LUCRARI PROP.: T.IGIENA

ELM ARB	PRP	MRE GE	VARSTA ANI	DM CM	HM M	CLP	A MESTEC	EL AGAJ	PROVENIENTA	VITALI	DENS CONS	VOLUM MC/HA	VOLUM MC/UA	CRES MC/HA
MO	4	IN	90	36	24	3	M	.5	RN	N	0.28	158	273	2.4
BR	5	IN	90	38	23	3		.5	RN	N	0.35	191	330	3.3
FA	1	IN	120	46	28	2	M	.5	RN	N	0.07	37	64	0.4
TOTAL			90			3					0.7	386	667	6.1

DESCRIEREA STATIUNII SI ARBORETULUI

46 E 1.01 HA GF: 2 - 1C SUP: A TS: 3333 TP: 1311
SOL: 3116 Versant mijlociu ondulat EXPOZITIE: SV
INC: 25 G ALTITUDINE: 970 M
LITIERA: continua-subtire TIP FLORA: Asperula-Dentaria
Natural fundamental prod. sup. relativ-echien
COMP.ACTUALA: 5 BR 3 MO 2 FA
COMP.TEL: 5BR 3 FA 2 MO
SORT: BR Mijlociu,celuloza,constr. VARSTA EXPL.: 120 ani
FA F.gros,cher. sup.,derulaj
SEM.UTIL:
SUBARBORET:
DATE COMPL.: Alte date complement.

POL: ERZ:
LUCRARI EXEC.:

LUCRARI PROP.: RARITURI

ELM ARB	PRP	MRE GE	VARSTA ANI	DM CM	HM M	CLP	A MESTEC	EL AGAJ	PROVENIENTA	VITALI	DENS CONS	VOLUM MC/HA	VOLUM MC/UA	CRES MC/HA
BR	5	IN	40	22	19	2		.3	RN	N	0.45	187	189	7.3
MO	3	P	40	20	20	2	M	.3	NEC	N	0.27	118	119	4.8
FA	2	IN	40	18	17	2	M	.5	RN	N	0.18	43	43	2.3
TOTAL			40			2					0.9	348	351	14.4

DESCRIEREA STATIUNII SI ARBORETULUI

46 F 7.08 HA GF: 1 - 2A SUP: M TS: 3332 TP: 1241
SOL: 3111 Versant mijlociu ondulat EXPOZITIE: S
INC: 35 G ALTITUDINE: 840 - 960 M
LITIERA: continua-subtire TIP FLORA: Asparula-Oxalis
Natural fundamental prod. mij. relativ-plurien
COMP.ACTUALA: 8 MO 1 BR 1 PI
COMP.TEL: 7MO 3 BR
SORT: BR Mijlociu,celuloza,constr. VARSTA EXPL.:
FA F.gros,cher. sup.,derulaj
SEM.UTIL:
SUBARBORET:
DATE COMPL.: Roca la suprafata/0,3S Alte date complement.

POL: ERZ:
LUCRARI EXEC.:

LUCRARI PROP.: T.IGIENA

ELM ARB	PRP	MRE GE	VARSTA ANI	DM CM	HM M	CLP	A MESTEC	EL AGAJ	PROVENIENTA	VITALI	DENS CONS	VOLUM MC/HA	VOLUM MC/UA	CRES MC/HA
MO	1	IN	120	44	30	3	M	.5	RN	N	0.09	68	481	0.4
MO	2	IN	90	34	28	3	M	.5	RN	N	0.18	125	885	1.5
BR	1	IN	70	30	23	3	M	.5	RN	N	0.09	49	347	1.0
MO	5	IN	70	26	24	2		.5	RN	N	0.45	254	1798	6.0
PI	1	IN	120	46	29	2	M	.5	RN	N	0.09	61	432	0.5
TOTAL			70			3					0.9	557	3943	9.4

DESCRIEREA STATIUNII SI ARBORETULUI

46M 0.23 HA GF: SUP: TS: TP:
SOL: framintat EXPOZITIE:
INC: ALTITUDINE: 970 M
LITIERA: continua-groasa TIP FLORA:

COMP.ACTUALA:
COMP.TEL:
SORT: BR Mijlociu,celuloza,constr. VARSTA EXPL.:
FA F.gros,cher. sup.,derulaj
SEM.UTIL:
SUBARBORET:
DATE COMPL.: Alte date complement.

POL: ERZ:
LUCRARI EXEC.:

LUCRARI PROP.:

ELM ARB	PRP	MRE GE	VARSTA ANI	DM CM	HM M	CLP	A MESTEC	EL AGAJ	PROVENIENTA	VITALI	DENS CONS	VOLUM MC/HA	VOLUM MC/UA	CRES MC/HA
TOTAL														

EVIDENŢA LUCRĂRILOR EXECUTATE ÎN CURSUL DECENIULUI

Anul şi nr. act. de punere în valoare	Felul lucrării	Suprafaţa parcursă ha	Specii sau grupe de specii	Materiale rezultate din lucrări de regenerare, îngrijire, igienă sau accidentale		Lucrări de regenerare sau alte lucrări							
				Total	Lemn lucru	Provenienţa materialului/ codul rezervaţiei	Suprafeţe regenerate					Alte lucrări	
							Natural		Artificial				
							Compoziţia seminţişului	Suprafaţa ha	Semănat, kg	Plantat, buc.	Suprafaţa ech., ha	UM	Total

Anul şi nr. act. de punere în valoare	Felul lucrării	Suprafaţa parcursă ha	Specii sau grupe de specii	Materiale rezultate din lucrări de regenerare, îngrijire, igienă sau accidentale		Lucrări de regenerare sau alte lucrări							
				Total	Lemn lucru	Provenienţa materialului/ codul rezervaţiei	Suprafeţe regenerate					Alte lucrări	
							Natural		Artificial				
							Compoziţia seminţişului	Suprafaţa ha	Semănat, kg	Plantat, buc.	Suprafaţa ech., ha	UM	Total

Anul şi nr. act. de punere în valoare	Felul lucrării	Suprafaţa parcursă ha	Specii sau grupe de specii	Materiale rezultate din lucrări de regenerare, îngrijire, igienă sau accidentale		Lucrări de regenerare sau alte lucrări							
				Total	Lemn lucru	Provenienţa materialului/ codul rezervaţiei	Suprafeţe regenerate					Alte lucrări	
							Natural		Artificial				
							Compoziţia seminţişului	Suprafaţa ha	Semănat, kg	Plantat, buc.	Suprafaţa ech., ha	UM	Total

Anul şi nr. act. de punere în valoare	Felul lucrării	Suprafaţa parcursă ha	Specii sau grupe de specii	Materiale rezultate din lucrări de regenerare, îngrijire, igienă sau accidentale		Lucrări de regenerare sau alte lucrări							
				Total	Lemn lucru	Provenienţa materialului/ codul rezervaţiei	Suprafeţe regenerate					Alte lucrări	
							Natural		Artificial				
							Compoziţia seminţişului	Suprafaţa ha	Semănat, kg	Plantat, buc.	Suprafaţa ech., ha	UM	Total

DESCRIERE PARCELARA

DS: Bacau OS: Moinesti UP: 1

DESCRIEREA STATIUNII SI ARBORETULUI

47 A 45.65 HA GF: 2 - 1C SUP: A TS: 3333 TP: 2211
SOL: 3112 Versant ondulat EXPOZITIE: SE
INC: 26 G ALTITUDINE: 680 - 1000 M
LITIERA: continua-subtire TIP FLORA: Asperula-Dentaria
Natural fundamental prod. sup. relativ-echien
COMP.ACTUALA: 3 BR 3 MO 3 FA 1 DT
COMP.TEL: 4BR 3 FA 2 MO 1 DT
SORT: BR Mijlociu,celuloza,constr. VARSTA EXPL.: 120 ani
FA F.gros,cher. sup.,derulaj
SEM.UTIL:
SUBARBORET:
DATE COMPL.: Alte date complement.

POL: ERZ:
LUCRARI EXEC.: 2018-Rarituri
2019-Rarituri
LUCRARI PROP.: RARITURI

ELM ARB	PRP	MRE GE	VARSTA ANI	DM CM	HM M	CLP	A MESTEC	EL AGAJ	PROVENIENTA	VITALI	DENS CONS	VOLUM MC/HA	VOLUM MC/UA	CRES MC/HA
BR	3	IN	50	26	21	2	M	.4	RN	N	0.27	130	5935	4.4
MO	3	P	45	24	22	2	M	.4	NEC	N	0.27	135	6163	4.7
FA	3	IN	45	20	18	2	M	.5	RN	N	0.27	71	3241	3.4
DT	1	IN	45	22	19	2	M	.5	RN	N	0.09	21	959	0.9
TOTAL			50			2					0.9	357	16298	13.4

DESCRIEREA STATIUNII SI ARBORETULUI

47 B 4.72 HA GF: 2 - 1C SUP: A TS: 3333 TP: 2211
SOL: 3112 Versant superior ondulat EXPOZITIE: SE
INC: 26 G ALTITUDINE: 920 - 1000 M
LITIERA: continua-subtire TIP FLORA: Asperula-Dentaria
Artificial de prod. sup. relativ-echien
COMP.ACTUALA: 5 MO 5 BR
COMP.TEL: 6BR 3 MO 1 FA
SORT: BR Mijlociu,celuloza,constr. VARSTA EXPL.: 120 ani
FA F.gros,cher. sup.,derulaj
SEM.UTIL:
SUBARBORET:
DATE COMPL.: Alte date complement.

POL: ERZ:
LUCRARI EXEC.: 2022-Rarituri

LUCRARI PROP.: RARITURI

ELM ARB	PRP	MRE GE	VARSTA ANI	DM CM	HM M	CLP	A MESTEC	EL AGAJ	PROVENIENTA	VITALI	DENS CONS	VOLUM MC/HA	VOLUM MC/UA	CRES MC/HA
MO	5	P	45	22	19	2	M	.4	NEC	N	0.45	183	864	7.8
BR	5	IN	45	24	18	2	M	.4	RN	N	0.45	172	812	7.6
TOTAL			45			2					0.9	355	1676	15.4

DESCRIEREA STATIUNII SI ARBORETULUI

47 C 5.92 HA GF: 1 - 2A SUP: M TS: 3332 TP: 2212
SOL: 3111 Versant mijlociu ondulat EXPOZITIE: SV
INC: 36 G ALTITUDINE: 900 - 1000 M
LITIERA: continua-subtire TIP FLORA: Asperula-Dentaria
Natural fundamental prod. mij. relativ-plurien
COMP.ACTUALA: 6 BR 4 FA
COMP.TEL: 6BR 3 FA 1 DT
SORT: BR Mijlociu,celuloza,constr. VARSTA EXPL.:
FA F.gros,cher. sup.,derulaj
SEM.UTIL: 10FA 10 ani 0.2S mixt
SUBARBORET:
DATE COMPL.: Roca la suprafata/0,3S Alte date complement.

POL: ERZ:
LUCRARI EXEC.:

LUCRARI PROP.: TAIERI DE CONSERVARE
AJUTORAREA REG NATURALE INGRIJIREA SEMINTISULUI

ELM ARB	PRP	MRE GE	VARSTA ANI	DM CM	HM M	CLP	A MESTEC	EL AGAJ	PROVENIENTA	VITALI	DENS CONS	VOLUM MC/HA	VOLUM MC/UA	CRES MC/HA
BR	3	IN	160	60	32	3	M	.5	RN	N	0.24	206	1220	1.3
BR	3	IN	110	42	29	3	M	.5	RN	N	0.24	181	1072	1.8
FA	4	IN	160	52	30	3	M	.5	RN	N	0.32	190	1125	0.9
TOTAL			160			3					0.8	577	3417	4.0

DESCRIEREA STATIUNII SI ARBORETULUI

47 D 9.82 HA GF: 1 - 2A SUP: M TS: 3333 TP: 2211
SOL: 3112 Versant superior ondulat EXPOZITIE: S
INC: 34 G ALTITUDINE: 780 - 980 M
LITIERA: continua-subtire TIP FLORA: Asperula-Dentaria
Natural fundamental prod. sup. relativ-plurien
COMP.ACTUALA: 5 BR 4 FA 1 PAM
COMP.TEL: 5BR 4 FA 1 PAM
SORT: BR Mijlociu,celuloza,constr. VARSTA EXPL.:
FA F.gros,cher. sup.,derulaj
SEM.UTIL: 10FA 5 ani 0.3S mixt
SUBARBORET:
DATE COMPL.: Roca la suprafata/0,2S Alte date complement.

POL: ERZ:
LUCRARI EXEC.:

LUCRARI PROP.: TAIERI DE CONSERVARE
AJUTORAREA REG NATURALE INGRIJIREA SEMINTISULUI

ELM ARB	PRP	MRE GE	VARSTA ANI	DM CM	HM M	CLP	A MESTEC	EL AGAJ	PROVENIENTA	VITALI	DENS CONS	VOLUM MC/HA	VOLUM MC/UA	CRES MC/HA
BR	2	IN	160	64	33	2	M	.5	RN	N	0.16	143	1404	1.0
FA	2	IN	160	62	32	2	M	.5	RN	N	0.16	106	1041	0.6
BR	2	IN	120	44	30	2	M	.5	RN	N	0.16	126	1237	1.1
FA	2	IN	120	42	29	2	M	.5	RN	N	0.16	90	884	1.0
BR	1	IN	60	26	23	2	M	.5	RN	N	0.08	44	432	1.2
PAM	1	IN	60	26	20	2	M	.5	RN	N	0.08	21	206	0.3
TOTAL			120			2					0.8	530	5204	5.2

EVIDENŢA LUCRĂRILOR EXECUTATE ÎN CURSUL DECENIULUI

Anul şi nr. act. de punere în valoare	Felul lucrării	Suprafaţa parcursă ha	Specii sau grupe de specii	Materiale rezultate din lucrări de regenerare, îngrijire, igienă sau accidentale		Lucrări de regenerare sau alte lucrări							
				Total	Lemn lucru	Provenienţa materialului/ codul rezervaţiei	Suprafeţe regenerate					Alte lucrări	
							Natural		Artificial			UM	Total
							Compoziţia seminţişului	Suprafaţa ha	Semănat, kg	Plantat, buc.	Suprafaţa ech., ha		

Anul şi nr. act. de punere în valoare	Felul lucrării	Suprafaţa parcursă ha	Specii sau grupe de specii	Materiale rezultate din lucrări de regenerare, îngrijire, igienă sau accidentale		Lucrări de regenerare sau alte lucrări							
				Total	Lemn lucru	Provenienţa materialului/ codul rezervaţiei	Suprafeţe regenerate					Alte lucrări	
							Natural		Artificial			UM	Total
							Compoziţia seminţişului	Suprafaţa ha	Semănat, kg	Plantat, buc.	Suprafaţa ech., ha		

Anul şi nr. act. de punere în valoare	Felul lucrării	Suprafaţa parcursă ha	Specii sau grupe de specii	Materiale rezultate din lucrări de regenerare, îngrijire, igienă sau accidentale		Lucrări de regenerare sau alte lucrări							
				Total	Lemn lucru	Provenienţa materialului/ codul rezervaţiei	Suprafeţe regenerate					Alte lucrări	
							Natural		Artificial			UM	Total
							Compoziţia seminţişului	Suprafaţa ha	Semănat, kg	Plantat, buc.	Suprafaţa ech., ha		

Anul şi nr. act. de punere în valoare	Felul lucrării	Suprafaţa parcursă ha	Specii sau grupe de specii	Materiale rezultate din lucrări de regenerare, îngrijire, igienă sau accidentale		Lucrări de regenerare sau alte lucrări							
				Total	Lemn lucru	Provenienţa materialului/ codul rezervaţiei	Suprafeţe regenerate					Alte lucrări	
							Natural		Artificial			UM	Total
							Compoziţia seminţişului	Suprafaţa ha	Semănat, kg	Plantat, buc.	Suprafaţa ech., ha		

DESCRIERE PARCELARA

DS: Bacau OS: Moinesti UP: 1

DESCRIEREA STATIUNII SI ARBORETULUI

48 A 44.63 HA GF: 2 - 1C SUP: A TS: 3332 TP: 1341
SOL: 3208 Versant ondulat EXPOZITIE: S
INC: 18 G ALTITUDINE: 640 - 780 M
LITIERA: continua-subtire TIP FLORA: Asperula-Dentaria
Natural fundamental prod. mij. relativ-echien
COMP.ACTUALA: 6 FA 2 BR 1 MO 1 DT
COMP.TEL: 6FA 3 BR 1 DT
SORT: FA Gros si mijl.,cherestea VARSTA EXPL.: 110 ani
FA F.gros,cher. sup.,derulaj
SEM.UTIL:
SUBARBORET:
DATE COMPL.: Alte date complement.

POL: ERZ:
LUCRARI EXEC.: 2021-Rarituri

LUCRARI PROP.: RARITURI

ELM ARB	PRP	MRE GE	VARSTA ANI	DM CM	HM M	CLP	A MES TEC	EL AG AJ	PROVE NIENTA	VITA LI	DENS CONS	VOLUM MC/HA	VOLUM MC/UA	CRES MC/HA
FA	6	IN	45	18	16	3		.5	RN	N	0.54	119	5311	5.5
BR	2	IN	45	22	18	2	M	.4	RN	N	0.18	69	3079	3.0
MO	1	P	45	20	19	2	M	.4	NEC	N	0.09	37	1651	1.6
DT	1	IN	45	20	15	3	M	.5	RN	N	0.09	15	669	0.8
TOTAL			45			3					0.9	240	10710	10.9

DESCRIEREA STATIUNII SI ARBORETULUI

48M1 0.04 HA GF: SUP: TS: TP:
SOL: framintat EXPOZITIE:
INC: ALTITUDINE: 640 M
LITIERA: continua-groasa TIP FLORA:

COMP.ACTUALA:
COMP.TEL:
SORT: FA Gros si mijl.,cherestea VARSTA EXPL.:
FA F.gros,cher. sup.,derulaj
SEM.UTIL:
SUBARBORET:
DATE COMPL.: Alte date complement.

POL: ERZ:
LUCRARI EXEC.:

LUCRARI PROP.:

ELM ARB	PRP	MRE GE	VARSTA ANI	DM CM	HM M	CLP	A MES TEC	EL AG AJ	PROVE NIENTA	VITA LI	DENS CONS	VOLUM MC/HA	VOLUM MC/UA	CRES MC/HA
TOTAL														

DESCRIEREA STATIUNII SI ARBORETULUI

48M2 0.02 HA GF: SUP: TS: TP:
SOL: framintat EXPOZITIE:
INC: ALTITUDINE: 650 M
LITIERA: continua-groasa TIP FLORA:

COMP.ACTUALA:
COMP.TEL:
SORT: FA Gros si mijl.,cherestea VARSTA EXPL.:
FA F.gros,cher. sup.,derulaj
SEM.UTIL:
SUBARBORET:
DATE COMPL.: Alte date complement.

POL: ERZ:
LUCRARI EXEC.:

LUCRARI PROP.:

ELM ARB	PRP	MRE GE	VARSTA ANI	DM CM	HM M	CLP	A MES TEC	EL AG AJ	PROVE NIENTA	VITA LI	DENS CONS	VOLUM MC/HA	VOLUM MC/UA	CRES MC/HA
TOTAL														

DESCRIEREA STATIUNII SI ARBORETULUI

49 A 1.88 HA GF: 2 - 1C SUP: A TS: 3333 TP: 2211
SOL: 3201 Versant inferior ondulat EXPOZITIE: S
INC: 20 G ALTITUDINE: 600 - 700 M
LITIERA: continua-normala TIP FLORA: Asperula-Dentaria
Natural fundamental prod. sup. relativ-echien
COMP.ACTUALA: 6 FA 1 BR 2 CA 1 MO
COMP.TEL: 6FA 3 BR 1 MO
SORT: FA F.gros,cher. sup.,derulaj VARSTA EXPL.: 120 ani
FA F.gros,cher. sup.,derulaj
SEM.UTIL:
SUBARBORET:
DATE COMPL.: Alte date complement.

POL: ERZ:
LUCRARI EXEC.:

LUCRARI PROP.: RARITURI

ELM ARB	PRP	MRE GE	VARSTA ANI	DM CM	HM M	CLP	A MES TEC	EL AG AJ	PROVE NIENTA	VITA LI	DENS CONS	VOLUM MC/HA	VOLUM MC/UA	CRES MC/HA
FA	6	IN	40	18	16	2		.5	RN	N	0.54	119	224	6.8
BR	1	IN	40	22	17	2	M	.5	RN	N	0.09	32	60	1.5
CA	2	IN	40	16	16	3	M	.5	RN	N	0.18	33	62	1.6
MO	1	P	40	20	18	2	M	.5	NEC	N	0.09	34	64	1.6
TOTAL			40			2					0.9	218	410	11.5

EVIDENŢA LUCRĂRILOR EXECUTATE ÎN CURSUL DECENIULUI

Anul şi nr. act. de punere în valoare	Felul lucrării	Suprafaţa parcursă ha	Specii sau grupe de specii	Materiale rezultate din lucrări de regenerare, îngrijire, igienă sau accidentale		Lucrări de regenerare sau alte lucrări							
				Total	Lemn lucru	Provenienţa materialului/ codul rezervaţiei	Suprafeţe regenerate					Alte lucrări	
							Natural		Artificial			UM	Total
							Compoziţia seminţişului	Suprafaţa ha	Semănat, kg	Plantat, buc.	Suprafaţa ech., ha		

Anul şi nr. act. de punere în valoare	Felul lucrării	Suprafaţa parcursă ha	Specii sau grupe de specii	Materiale rezultate din lucrări de regenerare, îngrijire, igienă sau accidentale		Lucrări de regenerare sau alte lucrări							
				Total	Lemn lucru	Provenienţa materialului/ codul rezervaţiei	Suprafeţe regenerate					Alte lucrări	
							Natural		Artificial			UM	Total
							Compoziţia seminţişului	Suprafaţa ha	Semănat, kg	Plantat, buc.	Suprafaţa ech., ha		

Anul şi nr. act. de punere în valoare	Felul lucrării	Suprafaţa parcursă ha	Specii sau grupe de specii	Materiale rezultate din lucrări de regenerare, îngrijire, igienă sau accidentale		Lucrări de regenerare sau alte lucrări							
				Total	Lemn lucru	Provenienţa materialului/ codul rezervaţiei	Suprafeţe regenerate					Alte lucrări	
							Natural		Artificial			UM	Total
							Compoziţia seminţişului	Suprafaţa ha	Semănat, kg	Plantat, buc.	Suprafaţa ech., ha		

Anul şi nr. act. de punere în valoare	Felul lucrării	Suprafaţa parcursă ha	Specii sau grupe de specii	Materiale rezultate din lucrări de regenerare, îngrijire, igienă sau accidentale		Lucrări de regenerare sau alte lucrări							
				Total	Lemn lucru	Provenienţa materialului/ codul rezervaţiei	Suprafeţe regenerate					Alte lucrări	
							Natural		Artificial			UM	Total
							Compoziţia seminţişului	Suprafaţa ha	Semănat, kg	Plantat, buc.	Suprafaţa ech., ha		

DESCRIERE PARCELARA

DS: Bacau OS: Moinesti UP: 1

DESCRIEREA STATIUNII SI ARBORETULUI

49 B 18.72 HA GF: 1 - 2A SUP: M TS: 3332 TP: 2212
SOL: 3207 Versant ondulat EXPOZITIE: S
INC: 36 G ALTITUDINE: 600 - 760 M
LITIERA: continua-subtire TIP FLORA: Asperula-Dentaria
Natural fundamental prod. mij. relativ-plurien
COMP.ACTUALA: 8 FA 1 BR 1 GO
COMP.TEL: 6FA 3 BR 1 DT
SORT: FA F.gros,cher. sup.,derulaj VARSTA EXPL.:
FA F.gros,cher. sup.,derulaj
SEM.UTIL: 6FA 4 BR 5 ani 0.3S mixt
SUBARBORET:
DATE COMPL.: Roca la suprafata/0,3S Alte date complement.

POL: ERZ:
LUCRARI EXEC.: 2016-Taieri de conservare

LUCRARI PROP.: TAIERI DE CONSERVARE
AJUTORAREA REG NATURALE INGRIJIREA SEMINTISULUI

ELM ARB	PRP	MRE GE	VARSTA ANI	DM CM	HM M	CLP	A MESTEC	EL AGAJ	PROVENIENTA	VITALI	DENS CONS	VOLUM MC/HA	VOLUM MC/UA	CRES MC/HA
FA	6	IN	160	58	29	3		.5	RN	N	0.42	236	4418	1.2
BR	1	IN	160	60	31	3	M	.5	RN	N	0.07	58	1086	0.4
FA	2	IN	100	34	27	3	M	.5	RN	N	0.14	70	1310	1.0
GO	1	IN	160	54	27	3	M	.5	RN	N	0.07	37	693	0.2
TOTAL			160			3					0.7	401	7507	2.8

DESCRIEREA STATIUNII SI ARBORETULUI

49 C 1.68 HA GF: 1 - 2A SUP: M TS: 5152 TP: 5113
SOL: 2216 Versant mijlociu ondulat EXPOZITIE: S
INC: 35 G ALTITUDINE: 660 - 760 M
LITIERA: continua-subtire TIP FLORA: Asarum-Stellaria
Natural fundamental prod. mij. relativ-echien
COMP.ACTUALA: 8 GO 2 FA
COMP.TEL: 8GO 1 FA 1 DT
SORT: FA F.gros,cher. sup.,derulaj VARSTA EXPL.:
FA F.gros,cher. sup.,derulaj
SEM.UTIL: 7FA 3 BR 5 ani 0.3S mixt
SUBARBORET:
DATE COMPL.: Roca la suprafata/0,1S Alte date complement.

POL: ERZ:
LUCRARI EXEC.:

LUCRARI PROP.: TAIERI DE CONSERVARE
AJUTORAREA REG NATURALE INGRIJIREA SEMINTISULUI

ELM ARB	PRP	MRE GE	VARSTA ANI	DM CM	HM M	CLP	A MESTEC	EL AGAJ	PROVENIENTA	VITALI	DENS CONS	VOLUM MC/HA	VOLUM MC/UA	CRES MC/HA
GO	8	IN	160	54	27	3		.5	RN	N	0.56	295	496	1.5
FA	2	IN	140	52	29	3	M	.5	RN	N	0.14	79	133	0.4
TOTAL			160			3					0.7	374	629	1.9

DESCRIEREA STATIUNII SI ARBORETULUI

49 D 0.30 HA GF: 2 - 1C SUP: A TS: 3333 TP: 2211
SOL: 3108 Versant inferior ondulat EXPOZITIE: S
INC: 6 G ALTITUDINE: 580 M
LITIERA: lipsa TIP FLORA: Asperula-Dentaria
Artificial de prod. sup. echien
COMP.ACTUALA: 5 BR 3 MO 2 PAM
COMP.TEL: 5BR 3 MO 2 PAM
SORT: BR Mijlociu,celuloza,constr. VARSTA EXPL.: 120 ani
FA F.gros,cher. sup..derulaj
SEM.UTIL:
SUBARBORET:
DATE COMPL.: Alte date complement.

POL: ERZ:
LUCRARI EXEC.: 2017-Impaduriri(dupa T.de reg)

LUCRARI PROP.: DEGAJARI

ELM ARB	PRP	MRE GE	VARSTA ANI	DM CM	HM M	CLP	A MESTEC	EL AGAJ	PROVENIENTA	VITALI	DENS CONS	VOLUM MC/HA	VOLUM MC/UA	CRES MC/HA
BR	5	P	10		1	2			A220-9	N	0.40	2	1	1.4
MO	3	P	10		1	2	M		BC-81	N	0.24	1		1.6
PAM	2	P	10		1	2	M		G350-2	N	0.16			0.6
TOTAL			10			2					0.8	3	1	3.6

DESCRIEREA STATIUNII SI ARBORETULUI

49 E 2.61 HA GF: 2 - 1C SUP: A TS: 3333 TP: 2211
SOL: 3201 Versant inferior ondulat EXPOZITIE: S
INC: 20 G ALTITUDINE: 580 - 640 M
LITIERA: continua-subtire TIP FLORA: Asperula-Dentaria
Natural fundamental prod. sup. relativ-plurien
COMP.ACTUALA: 5 FA 5 BR
COMP.TEL: 5FA 4 BR 1 DT
SORT: FA F.gros,cher. sup.,derulaj VARSTA EXPL.: 120 ani
BR Mijlociu,celuloza,constr.
SEM.UTIL: 6FA 4 BR 5 ani 0.3S mixt
SUBARBORET:
DATE COMPL.: Alte date complement.

POL: ERZ:
LUCRARI EXEC.:

LUCRARI PROP.: T.PROGRESIVE(punere lumina)
AJUTORAREA REG NATURALE INGRIJIREA SEMINTISULUI

ELM ARB	PRP	MRE GE	VARSTA ANI	DM CM	HM M	CLP	A MESTEC	EL AGAJ	PROVENIENTA	VITALI	DENS CONS	VOLUM MC/HA	VOLUM MC/UA	CRES MC/HA
FA	4	IN	160	60	32	2	M	.5	RN	N	0.20	146	381	0.8
BR	4	IN	160	56	33	2	M	.5	RN	N	0.20	137	358	1.3
BR	1	IN	60	26	23	2	M	.4	RN	N	0.05	37	97	0.7
FA	1	IN	60	24	22	2	M	.4	RN	N	0.05	16	42	0.6
TOTAL			160			2					0.5	336	878	3.4

EVIDENŢA LUCRĂRILOR EXECUTATE ÎN CURSUL DECENIULUI

Anul şi nr. act. de punere în valoare	Felul lucrării	Suprafaţa parcursă ha	Specii sau grupe de specii	Materiale rezultate din lucrări de regenerare, îngrijire, igienă sau accidentale		Lucrări de regenerare sau alte lucrări							
				Total	Lemn lucru	Provenienţa materialului/ codul rezervaţiei	Suprafeţe regenerate					Alte lucrări	
							Natural		Artificial		Suprafaţa ech., ha	UM	Total
							Compoziţia seminţişului	Suprafaţa ha	Semănat, kg	Plantat, buc.			

Anul şi nr. act. de punere în valoare	Felul lucrării	Suprafaţa parcursă ha	Specii sau grupe de specii	Materiale rezultate din lucrări de regenerare, îngrijire, igienă sau accidentale		Lucrări de regenerare sau alte lucrări							
				Total	Lemn lucru	Provenienţa materialului/ codul rezervaţiei	Suprafeţe regenerate					Alte lucrări	
							Natural		Artificial		Suprafaţa ech., ha	UM	Total
							Compoziţia seminţişului	Suprafaţa ha	Semănat, kg	Plantat, buc.			

Anul şi nr. act. de punere în valoare	Felul lucrării	Suprafaţa parcursă ha	Specii sau grupe de specii	Materiale rezultate din lucrări de regenerare, îngrijire, igienă sau accidentale		Lucrări de regenerare sau alte lucrări							
				Total	Lemn lucru	Provenienţa materialului/ codul rezervaţiei	Suprafeţe regenerate					Alte lucrări	
							Natural		Artificial		Suprafaţa ech., ha	UM	Total
							Compoziţia seminţişului	Suprafaţa ha	Semănat, kg	Plantat, buc.			

Anul şi nr. act. de punere în valoare	Felul lucrării	Suprafaţa parcursă ha	Specii sau grupe de specii	Materiale rezultate din lucrări de regenerare, îngrijire, igienă sau accidentale		Lucrări de regenerare sau alte lucrări							
				Total	Lemn lucru	Provenienţa materialului/ codul rezervaţiei	Suprafeţe regenerate					Alte lucrări	
							Natural		Artificial		Suprafaţa ech., ha	UM	Total
							Compoziţia seminţişului	Suprafaţa ha	Semănat, kg	Plantat, buc.			

DESCRIERE PARCELARA

DS: Bacau OS: Moinesti UP: 1

DESCRIEREA STATIUNII SI ARBORETULUI

49 F 1.22 HA GF: 2 - 1C SUP: A TS: 3333 TP: 2211
SOL: 3201 Versant inferior ondulat EXPOZITIE: S
INC: 18 G ALTITUDINE: 600 M
LITIERA: continua-subtire TIP FLORA: Asperula-Dentaria
Partial derivat relativ-echien
COMP.ACTUALA: 5 CA 2 FA 1 BR 2 STR
COMP.TEL: 4FA 2 BR 2 STR 2 DT
SORT: FA F.gros,cher. sup.,derulaj VARSTA EXPL.: 120 ani
BR Mijlociu,celuloza,constr.
SEM.UTIL:
SUBARBORET:
DATE COMPL.: Alte date complement.

POL: ERZ:
LUCRARI EXEC.:

LUCRARI PROP.: RARITURI

ELM ARB	PRP	MRE GE	VARSTA ANI	DM CM	HM M	CLP	A MES TEC	EL AG AJ	PROVE NIENTA	VITA LI	DENS CONS	VOLUM MC/HA	VOLUM MC/UA	CRES MC/HA
CA	5	IN	50	20	18	3		.5	RN	N	0.45	98	120	3.6
FA	2	IN	50	24	19	2	M	.5	RN	N	0.18	51	62	2.3
BR	1	IN	65	34	24	2	M	.5	RN	N	0.09	52	63	1.2
STR	2	P	65	38	23	2	M	.5	NEC	N	0.18	72	88	2.1
TOTAL			50			2					0.9	273	333	9.2

DESCRIEREA STATIUNII SI ARBORETULUI

49M 0.10 HA GF: SUP: TS: TP:
SOL: framintat EXPOZITIE:
INC: ALTITUDINE: 600 M
LITIERA: continua-groasa TIP FLORA:

COMP.ACTUALA:
COMP.TEL:
SORT: FA F.gros,cher. sup.,derulaj VARSTA EXPL.:
BR Mijlociu,celuloza,constr.
SEM.UTIL:
SUBARBORET:
DATE COMPL.: Alte date complement.

POL: ERZ:
LUCRARI EXEC.:

LUCRARI PROP.:

ELM ARB	PRP	MRE GE	VARSTA ANI	DM CM	HM M	CLP	A MES TEC	EL AG AJ	PROVE NIENTA	VITA LI	DENS CONS	VOLUM MC/HA	VOLUM MC/UA	CRES MC/HA
TOTAL														

DESCRIEREA STATIUNII SI ARBORETULUI

50 A 11.46 HA GF: 2 - 1C SUP: A TS: 3333 TP: 2211
SOL: 3208 Versant ondulat EXPOZITIE: SE
INC: 24 G ALTITUDINE: 580 - 780 M
LITIERA: continua-subtire TIP FLORA: Asperula-Dentaria
Natural fundamental prod. sup. relativ-plurien
COMP.ACTUALA: 7 FA 3 BR
COMP.TEL: 6FA 3 BR 1 DT
SORT: FA F.gros,cher. sup.,derulaj VARSTA EXPL.: 120 ani
BR Mijlociu,celuloza,constr.
SEM.UTIL: 8FA 2 PA 5 ani 0.1S mixt
SUBARBORET:
DATE COMPL.: Alte date complement.

POL: ERZ:
LUCRARI EXEC.:

LUCRARI PROP.: T.PROGRESIVE(insamintare)
AJUTORAREA REG NATURALE INGRIJIREA SEMINTISULUI

ELM ARB	PRP	MRE GE	VARSTA ANI	DM CM	HM M	CLP	A MES TEC	EL AG AJ	PROVE NIENTA	VITA LI	DENS CONS	VOLUM MC/HA	VOLUM MC/UA	CRES MC/HA
FA	6	IN	150	60	32	2		.5	RN	N	0.42	289	3312	1.6
FA	1	IN	90	34	29	2	M	.5	RN	N	0.07	60	688	0.6
BR	3	IN	150	62	36	2	M	.5	RN	N	0.21	151	1730	1.4
TOTAL			150			2					0.7	500	5730	3.6

DESCRIEREA STATIUNII SI ARBORETULUI

50 B 1.23 HA GF: 2 - 1C SUP: A TS: 3333 TP: 2211
SOL: 3201 Versant mijlociu ondulat EXPOZITIE: SE
INC: 15 G ALTITUDINE: 620 - 700 M
LITIERA: continua-subtire TIP FLORA: Asperula-Dentaria
Artificial de prod. sup. relativ-echien
COMP.ACTUALA: 5 STR 4 PAM 1 DT
COMP.TEL: 5STR 4 PAM 1 DT
SORT: PAM F.gros,cher. sup.,derulaj VARSTA EXPL.: 120 ani
BR Mijlociu,celuloza,constr.
SEM.UTIL:
SUBARBORET:
DATE COMPL.: Alte date complement.

POL: ERZ:
LUCRARI EXEC.:

LUCRARI PROP.: T.IGIENA

ELM ARB	PRP	MRE GE	VARSTA ANI	DM CM	HM M	CLP	A MES TEC	EL AG AJ	PROVE NIENTA	VITA LI	DENS CONS	VOLUM MC/HA	VOLUM MC/UA	CRES MC/HA
STR	5	P	65	34	25	2		.5	NEC	N	0.40	187	230	4.7
PAM	4	P	65	28	23	2	M	.5	NEC	N	0.32	107	132	1.3
DT	1	IN	65	28	24	2	M	.5	RN	N	0.08	26	32	0.6
TOTAL			65			2					0.8	320	394	6.6

EVIDENŢA LUCRĂRILOR EXECUTATE ÎN CURSUL DECENIULUI

Anul şi nr. act. de punere în valoare	Felul lucrării	Suprafaţa parcursă ha	Specii sau grupe de specii	Materiale rezultate din lucrări de regenerare, îngrijire, igienă sau accidentale		Lucrări de regenerare sau alte lucrări							
				Total	Lemn lucru	Provenienţa materialului/ codul rezervaţiei	Suprafeţe regenerate					Alte lucrări	
							Natural		Artificial			UM	Total
							Compoziţia seminţişului	Suprafaţa ha	Semănat, kg	Plantat, buc.	Suprafaţa ech., ha		

Anul şi nr. act. de punere în valoare	Felul lucrării	Suprafaţa parcursă ha	Specii sau grupe de specii	Materiale rezultate din lucrări de regenerare, îngrijire, igienă sau accidentale		Lucrări de regenerare sau alte lucrări							
				Total	Lemn lucru	Provenienţa materialului/ codul rezervaţiei	Suprafeţe regenerate					Alte lucrări	
							Natural		Artificial			UM	Total
							Compoziţia seminţişului	Suprafaţa ha	Semănat, kg	Plantat, buc.	Suprafaţa ech., ha		

Anul şi nr. act. de punere în valoare	Felul lucrării	Suprafaţa parcursă ha	Specii sau grupe de specii	Materiale rezultate din lucrări de regenerare, îngrijire, igienă sau accidentale		Lucrări de regenerare sau alte lucrări							
				Total	Lemn lucru	Provenienţa materialului/ codul rezervaţiei	Suprafeţe regenerate					Alte lucrări	
							Natural		Artificial			UM	Total
							Compoziţia seminţişului	Suprafaţa ha	Semănat, kg	Plantat, buc.	Suprafaţa ech., ha		

Anul şi nr. act. de punere în valoare	Felul lucrării	Suprafaţa parcursă ha	Specii sau grupe de specii	Materiale rezultate din lucrări de regenerare, îngrijire, igienă sau accidentale		Lucrări de regenerare sau alte lucrări							
				Total	Lemn lucru	Provenienţa materialului/ codul rezervaţiei	Suprafeţe regenerate					Alte lucrări	
							Natural		Artificial			UM	Total
							Compoziţia seminţişului	Suprafaţa ha	Semănat, kg	Plantat, buc.	Suprafaţa ech., ha		

DESCRIERE PARCELARA

DS: Bacau OS: Moinesti UP: 1

DESCRIEREA STATIUNII SI ARBORETULUI

50 C 1.43 HA GF: 2 - 1C SUP: A TS: 3333 TP: 2211
SOL: 3201 Versant inferior ondulat EXPOZITIE: S
INC: 18 G ALTITUDINE: 560 M
LITIERA: continua-subtire TIP FLORA: Asperula-Dentaria
Artificial de prod. sup. relativ-echien
COMP.ACTUALA: 5 MO 3 CA 1 FA 1 DT
COMP.TEL: 5MO 3 FA 2 DT
SORT: MO Gros si f.gros,cherestea VARSTA EXPL.: 110 ani
BR Mijlociu,celuloza,constr.
SEM.UTIL:
SUBARBORET:
DATE COMPL.: Alte date complement.

POL: ERZ:
LUCRARI EXEC.: 2023-Rarituri

LUCRARI PROP.: RARITURI

ELM ARB	PRP	MRE GE	VARSTA ANI	DM CM	HM M	CLP	A MESTEC	EL AGAJ	PROVENIENTA	VITALI	DENS CONS	VOLUM MC/HA	VOLUM MC/UA	CRES MC/HA
MO	5	P	55	28	26	2		.5	NEC	N	0.45	284	406	7.1
CA	3	IN	45	18	18	2	M	.5	RN	N	0.27	59	84	2.6
FA	1	IN	55	22	21	2	M	.5	RN	N	0.09	30	43	1.1
DT	1	IN	55	26	24	2	M	.5	RN	N	0.09	30	43	0.8
TOTAL			55			2					0.9	403	576	11.6

DESCRIEREA STATIUNII SI ARBORETULUI

50 D 1.08 HA GF: 2 - 1C SUP: A TS: 3332 TP: 2212
SOL: 3208 Versant superior ondulat EXPOZITIE: SE
INC: 26 G ALTITUDINE: 780 M
LITIERA: continua-subtire TIP FLORA: Asperula-Dentaria
Natural fundamental prod. mij. relativ-pluricn
COMP.ACTUALA: 6 PA 3 MO 1 BR
COMP.TEL: 4PA 4 MO 2 BR
SORT: PA Gros si mijl.,cherestea VARSTA EXPL.: 110 ani
BR Mijlociu,celuloza,constr.
SEM.UTIL:
SUBARBORET:
DATE COMPL.: Uscare slaba Doborituri izolate
Alte date complement.
POL: ERZ:
LUCRARI EXEC.:

LUCRARI PROP.: T.IGIENA

ELM ARB	PRP	MRE GE	VARSTA ANI	DM CM	HM M	CLP	A MESTEC	EL AGAJ	PROVENIENTA	VITALI	DENS CONS	VOLUM MC/HA	VOLUM MC/UA	CRES MC/HA
PA	6	IN	50	22	16	3		.5	RN	N	0.48	90	97	1.4
MO	3	P	45	18	16	3	M	.5	NEC	N	0.24	76	82	3.4
BR	1	IN	90	34	24	3	M	.5	RN	N	0.08	46	50	0.7
TOTAL			50			3					0.8	212	229	5.5

DESCRIEREA STATIUNII SI ARBORETULUI

50M 0.08 HA GF: SUP: TS: TP:
SOL: framintat EXPOZITIE:
INC: ALTITUDINE: 600 M
LITIERA: continua-groasa TIP FLORA:

COMP.ACTUALA:
COMP.TEL:
SORT: PA Gros si mijl.,cherestea VARSTA EXPL.:
BR Mijlociu,celuloza,constr.
SEM.UTIL:
SUBARBORET:
DATE COMPL.: Alte date complement.

POL: ERZ:
LUCRARI EXEC.:

LUCRARI PROP.:

ELM ARB	PRP	MRE GE	VARSTA ANI	DM CM	HM M	CLP	A MESTEC	EL AGAJ	PROVENIENTA	VITALI	DENS CONS	VOLUM MC/HA	VOLUM MC/UA	CRES MC/HA
TOTAL														

DESCRIEREA STATIUNII SI ARBORETULUI

51 A 18.95 HA GF: 2 - 1C SUP: A TS: 3332 TP: 1341
SOL: 3208 Versant ondulat EXPOZITIE: SE
INC: 22 G ALTITUDINE: 580 - 840 M
LITIERA: continua-normala TIP FLORA: Asperula-Dentaria
Natural fundamental prod. mij. relativ-echien
COMP.ACTUALA: 4 FA 3 BR 2 MO 1 PAM
COMP.TEL: 4FA 3 BR 2 MO 1 PAM
SORT: FA Gros si mijl.,cherestea VARSTA EXPL.: 110 ani
BR Mijlociu,celuloza,constr.
SEM.UTIL:
SUBARBORET:
DATE COMPL.: Alte date complement.

POL: ERZ:
LUCRARI EXEC.: 2015-T.progresive(insamintare)
2016-Impaduriri(dupa T.de reg)
LUCRARI PROP.: DEGAJARI

ELM ARB	PRP	MRE GE	VARSTA ANI	DM CM	HM M	CLP	A MESTEC	EL AGAJ	PROVENIENTA	VITALI	DENS CONS	VOLUM MC/HA	VOLUM MC/UA	CRES MC/HA
FA	4	IN	10	2	2	3	M		RN	N	0.36	2	38	0.9
BR	2	IN	10	2	2	3	M		RN	N	0.18	2	38	0.4
MO	1	IN	10	2	2	3	M		RN	N	0.09	1	19	0.3
PAM	1	IN	10	2	2	3	M		RN	N	0.09	1	19	0.1
BR	1	P	10		1	3	M		A220-6	N	0.09			0.2
MO	1	P	10		1	3	M		BC-81	N	0.09			0.3
TOTAL			10			3					0.9	6	114	2.2

EVIDENŢA LUCRĂRILOR EXECUTATE ÎN CURSUL DECENIULUI

Anul şi nr. act. de punere în valoare	Felul lucrării	Suprafaţa parcursă ha	Specii sau grupe de specii	Materiale rezultate din lucrări de regenerare, îngrijire, igienă sau accidentale		Lucrări de regenerare sau alte lucrări							
				Total	Lemn lucru	Provenienţa materialului/ codul rezervaţiei	Suprafeţe regenerate					Alte lucrări	
							Natural		Artificial				
							Compoziţia seminţişului	Suprafaţa ha	Semănat, kg	Plantat, buc.	Suprafaţa ech., ha	UM	Total

Anul şi nr. act. de punere în valoare	Felul lucrării	Suprafaţa parcursă ha	Specii sau grupe de specii	Materiale rezultate din lucrări de regenerare, îngrijire, igienă sau accidentale		Lucrări de regenerare sau alte lucrări							
				Total	Lemn lucru	Provenienţa materialului/ codul rezervaţiei	Suprafeţe regenerate					Alte lucrări	
							Natural		Artificial				
							Compoziţia seminţişului	Suprafaţa ha	Semănat, kg	Plantat, buc.	Suprafaţa ech., ha	UM	Total

Anul şi nr. act. de punere în valoare	Felul lucrării	Suprafaţa parcursă ha	Specii sau grupe de specii	Materiale rezultate din lucrări de regenerare, îngrijire, igienă sau accidentale		Lucrări de regenerare sau alte lucrări							
				Total	Lemn lucru	Provenienţa materialului/ codul rezervaţiei	Suprafeţe regenerate					Alte lucrări	
							Natural		Artificial				
							Compoziţia seminţişului	Suprafaţa ha	Semănat, kg	Plantat, buc.	Suprafaţa ech., ha	UM	Total

Anul şi nr. act. de punere în valoare	Felul lucrării	Suprafaţa parcursă ha	Specii sau grupe de specii	Materiale rezultate din lucrări de regenerare, îngrijire, igienă sau accidentale		Lucrări de regenerare sau alte lucrări							
				Total	Lemn lucru	Provenienţa materialului/ codul rezervaţiei	Suprafeţe regenerate					Alte lucrări	
							Natural		Artificial				
							Compoziţia seminţişului	Suprafaţa ha	Semănat, kg	Plantat, buc.	Suprafaţa ech., ha	UM	Total

DESCRIERE PARCELARA

DS: Bacau OS: Moinesti UP: 1

DESCRIEREA STATIUNII SI ARBORETULUI

51 B 11.13 HA GF: 2 - 1C SUP: A TS: 3333 TP: 2211
SOL: 3201 Versant superior ondulat EXPOZITIE: SE
INC: 20 G ALTITUDINE: 740 - 860 M
LITIERA: continua-subtire TIP FLORA: Asperula-Dentaria
Natural fundamental prod. sup. relativ-echien
COMP.ACTUALA: 6 FA 1 BR 1 MO 2 PAM
COMP.TEL: 6FA 3 BR 1 PAM
SORT: FA F.gros,cher. sup.,derulaj VARSTA EXPL.: 120 ani
BR Mijlociu,celuloza,constr.
SEM.UTIL:
SUBARBORET:
DATE COMPL.: Alte date complement.

POL: ERZ:
LUCRARI EXEC.: 2023-Rarituri

LUCRARI PROP.: RARITURI

ELM ARB	PRP	MRE GE	VARSTA ANI	DM CM	HM M	CLP	A MESTEC	EL AGAJ	PROVENIENTA	VITALI	DENS CONS	VOLUM MC/HA	VOLUM MC/UA	CRES MC/HA
FA	6	IN	30	12	11	2		.4	RN	N	0.54	67	746	5.9
BR	1	IN	30	18	12	2	M	.1	RN	N	0.09	19	211	1.2
MO	1	P	30	14	14	2	M	.1	NEC	N	0.09	24	267	1.6
PAM	2	IN	30	14	11	2	M	.4	RN	N	0.18	20	223	1.2
TOTAL			30			2					0.9	130	1447	9.9

DESCRIEREA STATIUNII SI ARBORETULUI

52 A 9.05 HA GF: 2 - 1C SUP: A TS: 3333 TP: 2211
SOL: 3208 Versant superior ondulat EXPOZITIE: S
INC: 28 G ALTITUDINE: 660 - 820 M
LITIERA: continua-normala TIP FLORA: Asperula-Dentaria
Natural fundamental prod. sup. relativ-plurien
COMP.ACTUALA: 3 BR 7 FA
COMP.TEL: 6FA 3 BR 1 DT
SORT: BR Mijlociu,celuloza,constr. VARSTA EXPL.: 120 ani
FA F.gros,cher. sup.,derulaj
SEM.UTIL: 5FA 5 BR 10 ani 0.1S mixt
SUBARBORET:
DATE COMPL.: Alte date complement.

POL: ERZ:
LUCRARI EXEC.: 2015-T.produse accidentale
2024-T.produse accidentale
LUCRARI PROP.: T.PROGRESIVE(insamintare)
AJUTORAREA REG NATURALE INGRIJIREA SEMINTISULUI

ELM ARB	PRP	MRE GE	VARSTA ANI	DM CM	HM M	CLP	A MESTEC	EL AGAJ	PROVENIENTA	VITALI	DENS CONS	VOLUM MC/HA	VOLUM MC/UA	CRES MC/HA
BR	2	IN	150	56	33	2	M	.5	RN	N	0.14	98	887	0.9
FA	5	IN	150	54	31	2		.5	RN	N	0.35	226	2045	1.4
BR	1	IN	90	32	29	2	M	.5	RN	N	0.07	39	353	0.7
FA	2	IN	115	40	29	2	M	.5	RN	N	0.14	87	787	0.9
TOTAL			150			2					0.7	450	4072	3.9

DESCRIEREA STATIUNII SI ARBORETULUI

52 B 5.93 HA GF: 2 - 1C SUP: A TS: 3333 TP: 2111
SOL: 3201 Versant superior ondulat EXPOZITIE: SV
INC: 24 G ALTITUDINE: 700 - 780 M
LITIERA: continua-normala TIP FLORA: Asparula-Oxalis
Natural fundamental prod. sup. relativ-plurien
COMP.ACTUALA: 10 BR
COMP.TEL: 9BR 1 DT
SORT: BR Mijlociu,celuloza,constr. VARSTA EXPL.: 120 ani
FA F.gros,cher. sup.,derulaj
SEM.UTIL:
SUBARBORET:
DATE COMPL.: Alte date complement.

POL: ERZ:
LUCRARI EXEC.: 2015-T.produse accidentale
2018-T.produse accidentale
LUCRARI PROP.: T.IGIENA

ELM ARB	PRP	MRE GE	VARSTA ANI	DM CM	HM M	CLP	A MESTEC	EL AGAJ	PROVENIENTA	VITALI	DENS CONS	VOLUM MC/HA	VOLUM MC/UA	CRES MC/HA
BR	9	IN	140	54	34	2		.5	RN	N	0.72	615	3647	5.0
BR	1	IN	100	38	31	2	M	.5	RN	N	0.08	102	605	0.7
TOTAL			140			2					0.8	717	4252	5.7

DESCRIEREA STATIUNII SI ARBORETULUI

52 C 0.70 HA GF: 2 - 1C SUP: A TS: 3333 TP: 2211
SOL: 3208 Versant mijlociu ondulat EXPOZITIE: SV
INC: 20 G ALTITUDINE: 720 M
LITIERA: continua-subtire TIP FLORA: Asperula-Dentaria
Artificial de prod. sup. relativ-echien
COMP.ACTUALA: 4 MO 3 FA 2 BR 1 PAM
COMP.TEL: 3MO 3 BR 3 FA 1 PAM
SORT: FA F.gros,cher. sup.,derulaj VARSTA EXPL.: 120 ani
BR Mijlociu,celuloza,constr.
SEM.UTIL:
SUBARBORET:
DATE COMPL.: Alte date complement.

POL: ERZ:
LUCRARI EXEC.:

LUCRARI PROP.: RARITURI

ELM ARB	PRP	MRE GE	VARSTA ANI	DM CM	HM M	CLP	A MESTEC	EL AGAJ	PROVENIENTA	VITALI	DENS CONS	VOLUM MC/HA	VOLUM MC/UA	CRES MC/HA
MO	4	P	40	20	18	2	M	.5	NEC	N	0.36	136	95	6.4
FA	3	IN	40	16	16	2	M	.5	RN	N	0.27	59	41	3.4
BR	2	IN	40	24	17	2	M	.5	RN	N	0.18	63	44	2.9
PAM	1	P	40	19	16	2	M	.5	NEC	N	0.09	17	12	0.5
TOTAL			40			2					0.9	275	192	13.2

EVIDENŢA LUCRĂRILOR EXECUTATE ÎN CURSUL DECENIULUI

Anul şi nr. act. de punere în valoare	Felul lucrării	Suprafaţa parcursă ha	Specii sau grupe de specii	Materiale rezultate din lucrări de regenerare, îngrijire, igienă sau accidentale		Lucrări de regenerare sau alte lucrări							
				Total	Lemn lucru	Provenienţa materialului/ codul rezervaţiei	Suprafeţe regenerate					Alte lucrări	
							Natural		Artificial				
							Compoziţia seminţişului	Suprafaţa ha	Semănat, kg	Plantat, buc.	Suprafaţa ech., ha	UM	Total

Anul şi nr. act. de punere în valoare	Felul lucrării	Suprafaţa parcursă ha	Specii sau grupe de specii	Materiale rezultate din lucrări de regenerare, îngrijire, igienă sau accidentale		Lucrări de regenerare sau alte lucrări							
				Total	Lemn lucru	Provenienţa materialului/ codul rezervaţiei	Suprafeţe regenerate					Alte lucrări	
							Natural		Artificial				
							Compoziţia seminţişului	Suprafaţa ha	Semănat, kg	Plantat, buc.	Suprafaţa ech., ha	UM	Total

Anul şi nr. act. de punere în valoare	Felul lucrării	Suprafaţa parcursă ha	Specii sau grupe de specii	Materiale rezultate din lucrări de regenerare, îngrijire, igienă sau accidentale		Lucrări de regenerare sau alte lucrări							
				Total	Lemn lucru	Provenienţa materialului/ codul rezervaţiei	Suprafeţe regenerate					Alte lucrări	
							Natural		Artificial				
							Compoziţia seminţişului	Suprafaţa ha	Semănat, kg	Plantat, buc.	Suprafaţa ech., ha	UM	Total

Anul şi nr. act. de punere în valoare	Felul lucrării	Suprafaţa parcursă ha	Specii sau grupe de specii	Materiale rezultate din lucrări de regenerare, îngrijire, igienă sau accidentale		Lucrări de regenerare sau alte lucrări							
				Total	Lemn lucru	Provenienţa materialului/ codul rezervaţiei	Suprafeţe regenerate					Alte lucrări	
							Natural		Artificial				
							Compoziţia seminţişului	Suprafaţa ha	Semănat, kg	Plantat, buc.	Suprafaţa ech., ha	UM	Total

DESCRIERE PARCELARA

DS: Bacau OS: Moinesti UP: 1

DESCRIEREA STATIUNII SI ARBORETULUI

52 D 2.58 HA GF: 2 - 1C SUP: A TS: 4430 TP: 4111
SOL: 3201 Versant mijlociu ondulat EXPOZITIE: SE
INC: 24 G ALTITUDINE: 680 M
LITIERA: continua-normala TIP FLORA: Asperula-Dentaria
Natural fundamental prod. sup. relativ-plurien
COMP.ACTUALA: 10 FA
COMP.TEL: 9FA 1 DT
SORT: FA F.gros,cher. sup.,derulaj VARSTA EXPL.: 120 ani
BR Mijlociu,celuloza,constr.
SEM.UTIL: 10FA 5 ani 0.2S mixt
SUBARBORET:
DATE COMPL.: Alte date complement.
POL: ERZ:
LUCRARI EXEC.:
LUCRARI PROP.: T.IGIENA

ELM ARB	PRP	MRE GE	VARSTA ANI	DM CM	HM M	CLP	A MESTEC	EL AGAJ	PROVE NIENTA	VITALI	DENS CONS	VOLUM MC/HA	VOLUM MC/UA	CRES MC/HA
FA	7	IN	150	52	31	2		.5	RN	N	0.56	341	880	2.2
FA	3	IN	115	38	29	2	M	.5	RN	N	0.24	128	330	1.5
TOTAL			150			2					0.8	469	1210	3.7

DESCRIEREA STATIUNII SI ARBORETULUI

52 E 0.54 HA GF: 2 - 1C SUP: A TS: 3333 TP: 1311
SOL: 3201 Versant superior ondulat EXPOZITIE: SV
INC: 20 G ALTITUDINE: 820 M
LITIERA: intrerupta-subtire TIP FLORA: Asperula-Dentaria
Natural fundamental prod. sup. relativ-echien
COMP.ACTUALA: 6 PA 4 FA
COMP.TEL: 7FA 2 PA 1 BR
SORT: FA F.gros,cher. sup.,derulaj VARSTA EXPL.: 120 ani
BR Mijlociu,celuloza,constr.
SEM.UTIL:
SUBARBORET:
DATE COMPL.: Alte date complement.
POL: ERZ:
LUCRARI EXEC.: 2024-T.produse accidentale
LUCRARI PROP.: DEGAJARI

ELM ARB	PRP	MRE GE	VARSTA ANI	DM CM	HM M	CLP	A MESTEC	EL AGAJ	PROVE NIENTA	VITALI	DENS CONS	VOLUM MC/HA	VOLUM MC/UA	CRES MC/HA
PA	6	IN	10	2	2	2			RN	N	0.54	5	3	2.2
FA	4	IN	10	2	2	2	M		RN	N	0.36	2	1	1.5
TOTAL			10			2					0.9	7	4	3.7

DESCRIEREA STATIUNII SI ARBORETULUI

52 F 1.34 HA GF: 2 - 1C SUP: A TS: 3333 TP: 2111
SOL: 3201 Versant mijlociu ondulat EXPOZITIE: SV
INC: 20 G ALTITUDINE: 660 - 720 M
LITIERA: continua-normala TIP FLORA: Asparula-Oxalis
Natural fundamental prod. sup. relativ-echien
COMP.ACTUALA: 10 BR
COMP.TEL: 9BR 1 DT
SORT: BR Mijlociu,celuloza,constr. VARSTA EXPL.: 120 ani
BR Mijlociu,celuloza,constr.
SEM.UTIL:
SUBARBORET:
DATE COMPL.: Roca la suprafata/0,1S Uscare slaba
Alte date complement.
POL: ERZ:
LUCRARI EXEC.:
LUCRARI PROP.: T.IGIENA

ELM ARB	PRP	MRE GE	VARSTA ANI	DM CM	HM M	CLP	A MESTEC	EL AGAJ	PROVE NIENTA	VITALI	DENS CONS	VOLUM MC/HA	VOLUM MC/UA	CRES MC/HA
BR	10	IN	100	34	24	2		.5	RN	N	0.80	464	622	7.4
TOTAL			100			2					0.8	464	622	7.4

DESCRIEREA STATIUNII SI ARBORETULUI

57 A 15.24 HA GF: 2 - 1C SUP: A TS: 3333 TP: 2211
SOL: 3201 Versant superior ondulat EXPOZITIE: E
INC: 25 G ALTITUDINE: 620 - 760 M
LITIERA: continua-normala TIP FLORA: Asperula-Dentaria
Natural fundamental prod. sup. relativ-plurien
COMP.ACTUALA: 6 BR 4 FA
COMP.TEL: 6BR 3 FA 1 DT
SORT: BR Mijlociu,celuloza,constr. VARSTA EXPL.: 120 ani
FA F.gros,cher. sup.,derulaj
SEM.UTIL: 7BR 3 FA 5 ani 0.2S mixt
SUBARBORET:
DATE COMPL.: Uscare slaba Alte date complement.
POL: ERZ:
LUCRARI EXEC.: 2021-Taieri de conservare
2024-T.produse accidentale
LUCRARI PROP.: T.IGIENA

ELM ARB	PRP	MRE GE	VARSTA ANI	DM CM	HM M	CLP	A MESTEC	EL AGAJ	PROVE NIENTA	VITALI	DENS CONS	VOLUM MC/HA	VOLUM MC/UA	CRES MC/HA
BR	4	IN	120	54	31	2	M	.5	RN	N	0.28	231	3520	2.0
FA	3	IN	120	52	29	2	M	.5	RN	N	0.21	118	1798	1.3
BR	2	IN	80	34	28	2	M	.4	RN	N	0.14	100	1524	1.6
FA	1	IN	80	30	27	2	M	.5	RN	N	0.07	35	533	0.7
TOTAL			120			2					0.7	484	7375	5.6

EVIDENŢA LUCRĂRILOR EXECUTATE ÎN CURSUL DECENIULUI

Anul şi nr. act. de punere în valoare	Felul lucrării	Suprafaţa parcursă ha	Specii sau grupe de specii	Materiale rezultate din lucrări de regenerare, îngrijire, igienă sau accidentale		Lucrări de regenerare sau alte lucrări								
				Total	Lemn lucru	Provenienţa materialului/ codul rezervaţiei	Suprafeţe regenerate					Alte lucrări	
							Natural		Artificial				
							Compoziţia seminţişului	Suprafaţa ha	Semănat, kg	Plantat, buc.	Suprafaţa ech., ha	UM	Total

Anul şi nr. act. de punere în valoare	Felul lucrării	Suprafaţa parcursă ha	Specii sau grupe de specii	Materiale rezultate din lucrări de regenerare, îngrijire, igienă sau accidentale		Lucrări de regenerare sau alte lucrări							
				Total	Lemn lucru	Provenienţa materialului/ codul rezervaţiei	Suprafeţe regenerate					Alte lucrări	
							Natural		Artificial				
							Compoziţia seminţişului	Suprafaţa ha	Semănat, kg	Plantat, buc.	Suprafaţa ech., ha	UM	Total

Anul şi nr. act. de punere în valoare	Felul lucrării	Suprafaţa parcursă ha	Specii sau grupe de specii	Materiale rezultate din lucrări de regenerare, îngrijire, igienă sau accidentale		Lucrări de regenerare sau alte lucrări							
				Total	Lemn lucru	Provenienţa materialului/ codul rezervaţiei	Suprafeţe regenerate					Alte lucrări	
							Natural		Artificial				
							Compoziţia seminţişului	Suprafaţa ha	Semănat, kg	Plantat, buc.	Suprafaţa ech., ha	UM	Total

Anul şi nr. act. de punere în valoare	Felul lucrării	Suprafaţa parcursă ha	Specii sau grupe de specii	Materiale rezultate din lucrări de regenerare, îngrijire, igienă sau accidentale		Lucrări de regenerare sau alte lucrări							
				Total	Lemn lucru	Provenienţa materialului/ codul rezervaţiei	Suprafeţe regenerate					Alte lucrări	
							Natural		Artificial				
							Compoziţia seminţişului	Suprafaţa ha	Semănat, kg	Plantat, buc.	Suprafaţa ech., ha	UM	Total

DESCRIERE PARCELARA

DS: Bacau OS: Moinesti UP: 1

DESCRIEREA STATIUNII SI ARBORETULUI

57 B 0.71 HA GF: 2 - 1C SUP: A TS: 3333 TP: 2211
SOL: 3201 Versant superior ondulat EXPOZITIE: E
INC: 15 G ALTITUDINE: 700 M
LITIERA: continua-subtire TIP FLORA: Asperula-Dentaria
Natural fundamental prod. sup. relativ-echien
COMP.ACTUALA: 3 FA 3 BR 2 PI 2 PA
COMP.TEL: 5BR 4 FA 1 PA
SORT: FA F.gros,cher. sup.,derulaj VARSTA EXPL.: 120 ani
FA F.gros,cher. sup.,derulaj
SEM.UTIL:
SUBARBORET:
DATE COMPL.: Alte date complement.

POL: ERZ:
LUCRARI EXEC.:

LUCRARI PROP.: RARITURI

ELM ARB	PRP	MRE GE	VARSTA ANI	DM CM	HM M	CLP	A MES TEC	ELAG AJ	PROVE NIENTA	VITA LI	DENS CONS	VOLUM MC/HA	VOLUM MC/UA	CRES MC/HA
FA	3	IN	35	14	14	2	M	.5	RN	N	0.27	48	34	3.2
BR	3	IN	35	18	15	2	M	.3	RN	N	0.27	79	56	4.1
PI	2	P	35	16	16	2	M	.4	NEC	N	0.18	46	33	2.3
PA	2	IN	35	14	14	2	M	.5	RN	N	0.18	28	20	1.0
TOTAL			35			2					0.9	201	143	10.6

DESCRIEREA STATIUNII SI ARBORETULUI

57 C 0.95 HA GF: 2 - 1C SUP: A TS: 3333 TP: 2211
SOL: 3201 Versant superior ondulat EXPOZITIE: E
INC: 10 G ALTITUDINE: 660 M
LITIERA: continua-subtire TIP FLORA: Asperula-Dentaria
Artificial de prod. sup. relativ-echien
COMP.ACTUALA: 8 PI 2 FA
COMP.TEL: 5PI 4 FA 1 DR
SORT: FA F.gros,cher. sup.,derulaj VARSTA EXPL.: 120 ani
FA F.gros,cher. sup.,derulaj
SEM.UTIL:
SUBARBORET:
DATE COMPL.: Alte date complement.

POL: ERZ:
LUCRARI EXEC.:

LUCRARI PROP.: RARITURI

ELM ARB	PRP	MRE GE	VARSTA ANI	DM CM	HM M	CLP	A MES TEC	ELAG AJ	PROVE NIENTA	VITA LI	DENS CONS	VOLUM MC/HA	VOLUM MC/UA	CRES MC/HA
PI	8	P	35	20	17	2		.5	NEC	N	0.72	203	193	9.4
FA	2	IN	35	18	16	2	M	.5	RN	N	0.18	40	38	2.1
TOTAL			35			2					0.9	243	231	11.5

DESCRIEREA STATIUNII SI ARBORETULUI

58 A 25.21 HA GF: 2 - 1C SUP: A TS: 3333 TP: 2211
SOL: 3101 Versant ondulat EXPOZITIE: NE
INC: 25 G ALTITUDINE: 720 - 880 M
LITIERA: continua-normala TIP FLORA: Asperula-Dentaria
Natural fundamental prod. sup. relativ-plurien
COMP.ACTUALA: 5 BR 4 FA 1 DT
COMP.TEL: 5BR 4 FA 1 DT
SORT: BR Mijlociu,celuloza,constr. VARSTA EXPL.: 120 ani
FA F.gros,cher. sup.,derulaj
SEM.UTIL: 8FA 2 BR 10 ani 0.2S mixt
SUBARBORET:
DATE COMPL.: Alte date complement.

POL: ERZ:
LUCRARI EXEC.: 2015-T.produse accidentale
2024-T.produse accidentale
LUCRARI PROP.: T.IGIENA

ELM ARB	PRP	MRE GE	VARSTA ANI	DM CM	HM M	CLP	A MES TEC	ELAG AJ	PROVE NIENTA	VITA LI	DENS CONS	VOLUM MC/HA	VOLUM MC/UA	CRES MC/HA
BR	3	IN	130	60	34	2	M	.5	RN	N	0.24	156	3933	1.7
FA	3	IN	130	56	30	2	M	.5	RN	N	0.24	140	3529	1.2
BR	2	IN	80	40	29	2	M	.5	RN	N	0.16	115	2899	1.9
FA	1	IN	80	30	27	2	M	.5	RN	N	0.08	50	1261	0.8
DT	1	IN	80	36	28	2	M	.5	RN	N	0.08	53	1336	0.5
TOTAL			130			2					0.8	514	12958	6.1

DESCRIEREA STATIUNII SI ARBORETULUI

58 B 0.52 HA GF: 2 - 1C SUP: A TS: 3333 TP: 2211
SOL: 3101 Versant superior ondulat EXPOZITIE: N
INC: 10 G ALTITUDINE: 840 M
LITIERA: continua-subtire TIP FLORA: Asperula-Dentaria
Artificial de prod. sup. echien
COMP.ACTUALA: 10 MO
COMP.TEL: 9MO 1 DT
SORT: MO Gros si f.gros,cherestea VARSTA EXPL.: 110 ani
FA F.gros,cher. sup.,derulaj
SEM.UTIL:
SUBARBORET:
DATE COMPL.: Alte date complement.

POL: ERZ:
LUCRARI EXEC.: 2023-T.produse accidentale

LUCRARI PROP.: RARITURI

ELM ARB	PRP	MRE GE	VARSTA ANI	DM CM	HM M	CLP	A MES TEC	ELAG AJ	PROVE NIENTA	VITA LI	DENS CONS	VOLUM MC/HA	VOLUM MC/UA	CRES MC/HA
MO	10	P	45	18	18	2		.2	NEC	N	1.00	377	196	17.4
TOTAL			45			2					1.0	377	196	17.4

EVIDENŢA LUCRĂRILOR EXECUTATE ÎN CURSUL DECENIULUI

Anul şi nr. act. de punere în valoare	Felul lucrării	Suprafaţa parcursă ha	Specii sau grupe de specii	Materiale rezultate din lucrări de regenerare, îngrijire, igienă sau accidentale		Lucrări de regenerare sau alte lucrări							
							Suprafeţe regenerate					Alte lucrări	
							Natural		Artificial				
				Total	Lemn lucru	Provenienţa materialului/ codul rezervaţiei	Compoziţia seminţişului	Suprafaţa ha	Semănat, kg	Plantat, buc.	Suprafaţa ech., ha	UM	Total

Anul şi nr. act. de punere în valoare	Felul lucrării	Suprafaţa parcursă ha	Specii sau grupe de specii	Materiale rezultate din lucrări de regenerare, îngrijire, igienă sau accidentale		Lucrări de regenerare sau alte lucrări							
							Suprafeţe regenerate					Alte lucrări	
							Natural		Artificial				
				Total	Lemn lucru	Provenienţa materialului/ codul rezervaţiei	Compoziţia seminţişului	Suprafaţa ha	Semănat, kg	Plantat, buc.	Suprafaţa ech., ha	UM	Total

Anul şi nr. act. de punere în valoare	Felul lucrării	Suprafaţa parcursă ha	Specii sau grupe de specii	Materiale rezultate din lucrări de regenerare, îngrijire, igienă sau accidentale		Lucrări de regenerare sau alte lucrări							
							Suprafeţe regenerate					Alte lucrări	
							Natural		Artificial				
				Total	Lemn lucru	Provenienţa materialului/ codul rezervaţiei	Compoziţia seminţişului	Suprafaţa ha	Semănat, kg	Plantat, buc.	Suprafaţa ech., ha	UM	Total

Anul şi nr. act. de punere în valoare	Felul lucrării	Suprafaţa parcursă ha	Specii sau grupe de specii	Materiale rezultate din lucrări de regenerare, îngrijire, igienă sau accidentale		Lucrări de regenerare sau alte lucrări							
							Suprafeţe regenerate					Alte lucrări	
							Natural		Artificial				
				Total	Lemn lucru	Provenienţa materialului/ codul rezervaţiei	Compoziţia seminţişului	Suprafaţa ha	Semănat, kg	Plantat, buc.	Suprafaţa ech., ha	UM	Total

DESCRIERE PARCELARA

DS: Bacau OS: Moinesti UP: 1

DESCRIEREA STATIUNII SI ARBORETULUI

59 A 9.68 HA GF: 2 - 1C SUP: A TS: 3333 TP: 2211
SOL: 3208 Versant inferior ondulat EXPOZITIE: NE
INC: 26 G ALTITUDINE: 720 - 860 M
LITIERA: continua-normala TIP FLORA: Asperula-Dentaria
Natural fundamental prod. sup. relativ-plurien
COMP.ACTUALA: 4 FA 6 BR
COMP.TEL: 6BR 3 FA 1 DT
SORT: FA F.gros,cher. sup.,derulaj VARSTA EXPL.: 120 ani
BR Mijlociu,celuloza,constr.
SEM.UTIL: 9FA 1 BR 5 ani 0.1S mixt
SUBARBORET:
DATE COMPL.: Alte date complement.
POL: ERZ:
LUCRARI EXEC.: 2015-T.produse accidentale
LUCRARI PROP.: T.IGIENA

ELM ARB	PRP	MRE GE	VARSTA ANI	DM CM	HM M	CLP	A MESTEC	EL AGAJ	PROVE NIENTA	VITALI	DENS CONS	VOLUM MC/HA	VOLUM MC/UA	CRES MC/HA
FA	2	IN	130	52	32	2	M	.5	RN	N	0.16	101	978	0.8
BR	4	IN	130	56	34	2	M	.5	RN	N	0.32	234	2265	2.2
FA	2	IN	80	36	29	2	M	.5	RN	N	0.16	117	1133	1.6
BR	2	IN	80	40	30	2	M	.5	RN	N	0.16	122	1181	1.9
TOTAL			130			2					0.8	574	5557	6.5

DESCRIEREA STATIUNII SI ARBORETULUI

59 B 29.02 HA GF: 2 - 1C SUP: A TS: 3333 TP: 2211
SOL: 3208 Versant mijlociu ondulat EXPOZITIE: NE
INC: 28 G ALTITUDINE: 780 - 920 M
LITIERA: continua-normala TIP FLORA: Asperula-Dentaria
Natural fundamental prod. sup. relativ-plurien
COMP.ACTUALA: 3 FA 7 BR
COMP.TEL: 6BR 3 FA 1 DT
SORT: FA F.gros,cher. sup.,derulaj VARSTA EXPL.: 120 ani
BR Mijlociu,celuloza,constr.
SEM.UTIL: 8FA 2 BR 5 ani 0.2S mixt
SUBARBORET:
DATE COMPL.: Roca la suprafata/0.1S Alte date complement.
POL: ERZ:
LUCRARI EXEC.: 2015-T.produse accidentale
2024-T.produse accidentale
LUCRARI PROP.: T.IGIENA

ELM ARB	PRP	MRE GE	VARSTA ANI	DM CM	HM M	CLP	A MESTEC	EL AGAJ	PROVE NIENTA	VITALI	DENS CONS	VOLUM MC/HA	VOLUM MC/UA	CRES MC/HA
FA	2	IN	130	52	32	2	M	.5	RN	N	0.16	106	3076	0.8
BR	3	IN	130	56	34	2	M	.5	RN	N	0.24	224	6500	1.7
FA	1	IN	80	36	29	2	M	.5	RN	N	0.08	45	1306	0.8
BR	4	IN	80	40	30	2	M	.5	RN	N	0.32	252	7313	3.7
TOTAL			130			2					0.8	627	18195	7.0

DESCRIEREA STATIUNII SI ARBORETULUI

59 C 23.15 HA GF: 2 - 1C SUP: A TS: 3333 TP: 2211
SOL: 3208 Versant superior ondulat EXPOZITIE: NE
INC: 26 G ALTITUDINE: 920 - 1020 M
LITIERA: continua-normala TIP FLORA: Asperula-Dentaria
Natural fundamental prod. sup. relativ-plurien
COMP.ACTUALA: 3 FA 7 BR
COMP.TEL: 7BR 3 FA
SORT: FA F.gros,cher. sup.,derulaj VARSTA EXPL.: 120 ani
BR Mijlociu,celuloza,constr.
SEM.UTIL:
SUBARBORET:
DATE COMPL.: Alte date complement.
POL: ERZ:
LUCRARI EXEC.: 2024-T.produse accidentale
LUCRARI PROP.: T.IGIENA

ELM ARB	PRP	MRE GE	VARSTA ANI	DM CM	HM M	CLP	A MESTEC	EL AGAJ	PROVE NIENTA	VITALI	DENS CONS	VOLUM MC/HA	VOLUM MC/UA	CRES MC/HA
FA	1	IN	130	50	31	2	M	.5	RN	N	0.08	50	1158	0.4
BR	3	IN	130	56	32	2	M	.5	RN	N	0.24	206	4769	1.7
FA	2	IN	80	36	28	2	M	.5	RN	N	0.16	85	1968	1.6
BR	4	IN	80	40	29	2	M	.5	RN	N	0.32	241	5579	3.7
TOTAL			80			2					0.8	582	13474	7.4

DESCRIEREA STATIUNII SI ARBORETULUI

59M1 0.06 HA GF: SUP: TS: TP:
SOL: framintat EXPOZITIE:
INC: ALTITUDINE: 910 M
LITIERA: continua-groasa TIP FLORA:
COMP.ACTUALA:
COMP.TEL:
SORT: FA F.gros,cher. sup.,derulaj VARSTA EXPL.:
BR Mijlociu,celuloza,constr.
SEM.UTIL:
SUBARBORET:
DATE COMPL.: Alte date complement.
POL: ERZ:
LUCRARI EXEC.:
LUCRARI PROP.:

ELM ARB	PRP	MRE GE	VARSTA ANI	DM CM	HM M	CLP	A MESTEC	EL AGAJ	PROVE NIENTA	VITALI	DENS CONS	VOLUM MC/HA	VOLUM MC/UA	CRES MC/HA
TOTAL														

EVIDENŢA LUCRĂRILOR EXECUTATE ÎN CURSUL DECENIULUI

Anul şi nr. act. de punere în valoare	Felul lucrării	Suprafaţa parcursă ha	Specii sau grupe de specii	Materiale rezultate din lucrări de regenerare, îngrijire, igienă sau accidentale		Lucrări de regenerare sau alte lucrări							
				Total	Lemn lucru	Provenienţa materialului/ codul rezervaţiei	Suprafeţe regenerate					Alte lucrări	
							Natural		Artificial				
							Compoziţia seminţişului	Suprafaţa ha	Semănat, kg	Plantat, buc.	Suprafaţa ech., ha	UM	Total

Anul şi nr. act. de punere în valoare	Felul lucrării	Suprafaţa parcursă ha	Specii sau grupe de specii	Materiale rezultate din lucrări de regenerare, ingrijire, igienă sau accidentale		Lucrări de regenerare sau alte lucrări							
				Total	Lemn lucru	Provenienţa materialului/ codul rezervaţiei	Suprafeţe regenerate					Alte lucrări	
							Natural		Artificial				
							Compoziţia seminţişului	Suprafaţa ha	Semănat, kg	Plantat, buc.	Suprafaţa ech., ha	UM	Total

Anul şi nr. act. de punere în valoare	Felul lucrării	Suprafaţa parcursă ha	Specii sau grupe de specii	Materiale rezultate din lucrări de regenerare, îngrijire, igienă sau accidentale		Lucrări de regenerare sau alte lucrări							
				Total	Lemn lucru	Provenienţa materialului/ codul rezervaţiei	Suprafeţe regenerate					Alte lucrări	
							Natural		Artificial				
							Compoziţia seminţişului	Suprafaţa ha	Semănat, kg	Plantat, buc.	Suprafaţa ech., ha	UM	Total

Anul şi nr. act. de punere în valoare	Felul lucrării	Suprafaţa parcursă ha	Specii sau grupe de specii	Materiale rezultate din lucrări de regenerare, îngrijire, igienă sau accidentale		Lucrări de regenerare sau alte lucrări							
				Total	Lemn lucru	Provenienţa materialului/ codul rezervaţiei	Suprafeţe regenerate					Alte lucrări	
							Natural		Artificial				
							Compoziţia seminţişului	Suprafaţa ha	Semănat, kg	Plantat, buc.	Suprafaţa ech., ha	UM	Total

DESCRIERE PARCELARA

DS: Bacau OS: Moinesti UP: 1

DESCRIEREA STATIUNII SI ARBORETULUI

59M2 0.07 HA GF: SUP: TS: TP:
SOL: framintat EXPOZITIE:
INC: ALTITUDINE: 800 M
LITIERA: continua-groasa TIP FLORA:

COMP.ACTUALA:
COMP.TEL:
SORT: FA F.gros,cher. sup.,derulaj VARSTA EXPL.:
BR Mijlociu,celuloza,constr.
SEM.UTIL:
SUBARBORET:
DATE COMPL.: Alte date complement.

POL: ERZ:
LUCRARI EXEC.:

LUCRARI PROP.:

ELM ARB	PRP	MRE GE	VARSTA ANI	DM CM	HM M	CLP	A MESTEC	ELAGAJ	PROVENIENTA	VITALI	DENS CONS	VOLUM MC/HA	VOLUM MC/UA	CRES MC/HA
TOTAL														

DESCRIEREA STATIUNII SI ARBORETULUI

60 A 36.41 HA GF: 2 - 1C SUP: A TS: 3333 TP: 2211
SOL: 3101 Versant ondulat EXPOZITIE: SV
INC: 24 G ALTITUDINE: 800 - 920 M
LITIERA: continua-normala TIP FLORA: Asperula-Dentaria
Natural fundamental prod. sup. relativ-plurien
COMP.ACTUALA: 3 MO 1 FA 6 BR
COMP.TEL: 6BR 2 FA 2 MO
SORT: BR Mijlociu,celuloza,constr. VARSTA EXPL.: 120 ani
BR Mijlociu,celuloza,constr.
SEM.UTIL:
SUBARBORET:
DATE COMPL.: Alte date complement.

POL: ERZ:
LUCRARI EXEC.: 2015-T.produse accidentale
2024-T.produse accidentale
LUCRARI PROP.: T.IGIENA

ELM ARB	PRP	MRE GE	VARSTA ANI	DM CM	HM M	CLP	A MESTEC	ELAGAJ	PROVENIENTA	VITALI	DENS CONS	VOLUM MC/HA	VOLUM MC/UA	CRES MC/HA
MO	3	P	70	34	28	2	M	.5	NEC	N	0.24	167	6080	3.2
FA	1	IN	70	28	24	2	M	.5	RN	N	0.08	33	1202	0.9
BR	5	IN	80	36	29	2		.5	RN	N	0.40	301	10959	4.7
BR	1	IN	130	58	33	2	M	.5	RN	N	0.08	72	2622	0.6
TOTAL			80			2					0.8	573	20863	9.4

DESCRIEREA STATIUNII SI ARBORETULUI

60M1 0.08 HA GF: SUP: TS: TP:
SOL: framintat EXPOZITIE:
INC: ALTITUDINE: 890 M
LITIERA: continua-groasa TIP FLORA:

COMP.ACTUALA:
COMP.TEL:
SORT: BR Mijlociu,celuloza,constr. VARSTA EXPL.:
BR Mijlociu,celuloza,constr.
SEM.UTIL:
SUBARBORET:
DATE COMPL.: Alte date complement.

POL: ERZ:
LUCRARI EXEC.:

LUCRARI PROP.:

ELM ARB	PRP	MRE GE	VARSTA ANI	DM CM	HM M	CLP	A MESTEC	ELAGAJ	PROVENIENTA	VITALI	DENS CONS	VOLUM MC/HA	VOLUM MC/UA	CRES MC/HA
TOTAL														

DESCRIEREA STATIUNII SI ARBORETULUI

60M2 0.09 HA GF: SUP: TS: TP:
SOL: framintat EXPOZITIE:
INC: ALTITUDINE: 800 M
LITIERA: continua-groasa TIP FLORA:

COMP.ACTUALA:
COMP.TEL:
SORT: BR Mijlociu,celuloza,constr. VARSTA EXPL.:
BR Mijlociu,celuloza,constr.
SEM.UTIL:
SUBARBORET:
DATE COMPL.: Alte date complement.

POL: ERZ:
LUCRARI EXEC.:

LUCRARI PROP.:

ELM ARB	PRP	MRE GE	VARSTA ANI	DM CM	HM M	CLP	A MESTEC	ELAGAJ	PROVENIENTA	VITALI	DENS CONS	VOLUM MC/HA	VOLUM MC/UA	CRES MC/HA
TOTAL														

EVIDENŢA LUCRĂRILOR EXECUTATE ÎN CURSUL DECENIULUI

Anul şi nr. act. de punere în valoare	Felul lucrării	Suprafaţa parcursă ha	Specii sau grupe de specii	Materiale rezultate din lucrări de regenerare, îngrijire, igienă sau accidentale		Lucrări de regenerare sau alte lucrări							
				Total	Lemn lucru	Provenienţa materialului/ codul rezervaţiei	Suprafeţe regenerate					Alte lucrări	
							Natural		Artificial				
							Compoziţia seminţişului	Suprafaţa ha	Semănat, kg	Plantat, buc.	Suprafaţa ech., ha	UM	Total

Anul şi nr. act. de punere în valoare	Felul lucrării	Suprafaţa parcursă ha	Specii sau grupe de specii	Materiale rezultate din lucrări de regenerare, îngrijire, igienă sau accidentale		Lucrări de regenerare sau alte lucrări							
				Total	Lemn lucru	Provenienţa materialului/ codul rezervaţiei	Suprafeţe regenerate					Alte lucrări	
							Natural		Artificial				
							Compoziţia seminţişului	Suprafaţa ha	Semănat, kg	Plantat, buc.	Suprafaţa ech., ha	UM	Total

Anul şi nr. act. de punere în valoare	Felul lucrării	Suprafaţa parcursă ha	Specii sau grupe de specii	Materiale rezultate din lucrări de regenerare, îngrijire, igienă sau accidentale		Lucrări de regenerare sau alte lucrări							
				Total	Lemn lucru	Provenienţa materialului/ codul rezervaţiei	Suprafeţe regenerate					Alte lucrări	
							Natural		Artificial				
							Compoziţia seminţişului	Suprafaţa ha	Semănat, kg	Plantat, buc.	Suprafaţa ech., ha	UM	Total

Anul şi nr. act. de punere în valoare	Felul lucrării	Suprafaţa parcursă ha	Specii sau grupe de specii	Materiale rezultate din lucrări de regenerare, îngrijire, igienă sau accidentale		Lucrări de regenerare sau alte lucrări							
				Total	Lemn lucru	Provenienţa materialului/ codul rezervaţiei	Suprafeţe regenerate					Alte lucrări	
							Natural		Artificial				
							Compoziţia seminţişului	Suprafaţa ha	Semănat, kg	Plantat, buc.	Suprafaţa ech., ha	UM	Total

DESCRIERE PARCELARA

DS: Bacau OS: Moinesti UP: 1

DESCRIEREA STATIUNII SI ARBORETULUI

61 A 50.28 HA GF: 2 - 1C SUP: A TS: 3333 TP: 2211
SOL: 3201 Versant ondulat EXPOZITIE: SE
INC: 24 G ALTITUDINE: 620 - 860 M
LITIERA: continua-normala TIP FLORA: Asperula-Dentaria
Natural fundamental prod. sup. relativ-plurien
COMP.ACTUALA: 6 BR 2 FA 2 MO
COMP.TEL: 6BR 3 FA 1 MO
SORT: BR Mijlociu,celuloza,constr. VARSTA EXPL.: 120 ani
BR Mijlociu,celuloza,constr.
SEM.UTIL:
SUBARBORET:
DATE COMPL.: Alte date complement.

POL: ERZ:
LUCRARI EXEC.: 2015-T.produse accidentale
2024-T.produse accidentale
LUCRARI PROP.: T.IGIENA

ELM ARB	PRP	MRE GE	VARSTA ANI	DM CM	HM M	CLP	A MES TEC	EL AG AJ	PROVE NIENTA	VITALI	DENS CONS	VOLUM MC/HA	VOLUM MC/UA	CRES MC/HA
BR	5	IN	80	32	27	2		.5	RN	N	0.40	273	13726	4.7
FA	1	IN	60	24	22	2	M	.5	RN	N	0.08	29	1458	1.0
FA	1	IN	130	50	31	2	M	.5	RN	N	0.08	50	2514	0.4
BR	1	IN	130	56	33	2	M	.5	RN	N	0.08	72	3620	0.6
MO	2	P	70	30	28	2	M	.5	NEC	N	0.16	111	5581	2.1
TOTAL			80			2					0.8	535	26899	8.8

DESCRIEREA STATIUNII SI ARBORETULUI

61 B 0.71 HA GF: 2 - 1C SUP: A TS: 3333 TP: 2211
SOL: 3201 Versant superior ondulat EXPOZITIE: SE
INC: 24 G ALTITUDINE: 840 M
LITIERA: continua-subtire TIP FLORA: Asperula-Dentaria
Artificial de prod. sup. relativ-echien
COMP.ACTUALA: 9 MO 1 DT
COMP.TEL: 8MO 1 FA 1 PAM
SORT: MO Gros si f.gros,cherestea VARSTA EXPL.: 110 ani
BR Mijlociu,celuloza,constr.
SEM.UTIL:
SUBARBORET:
DATE COMPL.: Alte date complement.

POL: ERZ:
LUCRARI EXEC.:

LUCRARI PROP.: RARITURI

ELM ARB	PRP	MRE GE	VARSTA ANI	DM CM	HM M	CLP	A MES TEC	EL AG AJ	PROVE NIENTA	VITALI	DENS CONS	VOLUM MC/HA	VOLUM MC/UA	CRES MC/HA
MO	9	P	40	20	18	2		.2	NEC	N	0.81	306	217	14.5
DT	1	IN	40	18	16	2	M	.4	RN	N	0.09	16	11	0.9
TOTAL			40			2					0.9	322	228	15.4

DESCRIEREA STATIUNII SI ARBORETULUI

61 C 2.21 HA GF: 2 - 1C SUP: A TS: 3333 TP: 2211
SOL: 3201 Versant superior ondulat EXPOZITIE: SE
INC: 24 G ALTITUDINE: 780 - 840 M
LITIERA: continua-normala TIP FLORA: Asperula-Dentaria
Artificial de prod. sup. echien
COMP.ACTUALA: 10 MO
COMP.TEL: 9MO 1 DT
SORT: MO Gros si f.gros,cherestea VARSTA EXPL.: 110 ani
BR Mijlociu,celuloza,constr.
SEM.UTIL:
SUBARBORET:
DATE COMPL.: Alte date complement.

POL: ERZ:
LUCRARI EXEC.:

LUCRARI PROP.: RARITURI

ELM ARB	PRP	MRE GE	VARSTA ANI	DM CM	HM M	CLP	A MES TEC	EL AG AJ	PROVE NIENTA	VITALI	DENS CONS	VOLUM MC/HA	VOLUM MC/UA	CRES MC/HA
MO	10	P	60	26	24	2		.4	NEC	N	0.90	508	1123	13.5
TOTAL			60			2					0.9	508	1123	13.5

DESCRIEREA STATIUNII SI ARBORETULUI

61M1 0.03 HA GF: SUP: TS: TP:
SOL: framintat EXPOZITIE:
INC: ALTITUDINE: 820 M
LITIERA: continua-groasa TIP FLORA:

COMP.ACTUALA:
COMP.TEL:
SORT: MO Gros si f.gros,cherestea VARSTA EXPL.:
BR Mijlociu,celuloza,constr.
SEM.UTIL:
SUBARBORET:
DATE COMPL.: Alte date complement.

POL: ERZ:
LUCRARI EXEC.:

LUCRARI PROP.:

ELM ARB	PRP	MRE GE	VARSTA ANI	DM CM	HM M	CLP	A MES TEC	EL AG AJ	PROVE NIENTA	VITALI	DENS CONS	VOLUM MC/HA	VOLUM MC/UA	CRES MC/HA
TOTAL														

EVIDENŢA LUCRĂRILOR EXECUTATE ÎN CURSUL DECENIULUI

Anul şi nr. act. de punere în valoare	Felul lucrării	Suprafaţa parcursă ha	Specii sau grupe de specii	Materiale rezultate din lucrări de regenerare, îngrijire, igienă sau accidentale		Lucrări de regenerare sau alte lucrări							
				Total	Lemn lucru	Provenienţa materialului/ codul rezervaţiei	Suprafeţe regenerate					Alte lucrări	
							Natural		Artificial			UM	Total
							Compoziţia seminţişului	Suprafaţa ha	Semănat, kg	Plantat, buc.	Suprafaţa ech., ha		

Anul şi nr. act. de punere în valoare	Felul lucrării	Suprafaţa parcursă ha	Specii sau grupe de specii	Materiale rezultate din lucrări de regenerare, îngrijire, igienă sau accidentale		Lucrări de regenerare sau alte lucrări							
				Total	Lemn lucru	Provenienţa materialului/ codul rezervaţiei	Suprafeţe regenerate					Alte lucrări	
							Natural		Artificial			UM	Total
							Compoziţia seminţişului	Suprafaţa ha	Semănat, kg	Plantat, buc.	Suprafaţa ech., ha		

Anul şi nr. act. de punere în valoare	Felul lucrării	Suprafaţa parcursă ha	Specii sau grupe de specii	Materiale rezultate din lucrări de regenerare, îngrijire, igienă sau accidentale		Lucrări de regenerare sau alte lucrări							
				Total	Lemn lucru	Provenienţa materialului/ codul rezervaţiei	Suprafeţe regenerate					Alte lucrări	
							Natural		Artificial			UM	Total
							Compoziţia seminţişului	Suprafaţa ha	Semănat, kg	Plantat, buc.	Suprafaţa ech., ha		

Anul şi nr. act. de punere în valoare	Felul lucrării	Suprafaţa parcursă ha	Specii sau grupe de specii	Materiale rezultate din lucrări de regenerare, îngrijire, igienă sau accidentale		Lucrări de regenerare sau alte lucrări							
				Total	Lemn lucru	Provenienţa materialului/ codul rezervaţiei	Suprafeţe regenerate					Alte lucrări	
							Natural		Artificial			UM	Total
							Compoziţia seminţişului	Suprafaţa ha	Semănat, kg	Plantat, buc.	Suprafaţa ech., ha		

DESCRIERE PARCELARA

DS: Bacau OS: Moinesti UP: 1

DESCRIREA STATIUNII SI ARBORETULUI

61M2 0.20 HA GF: SUP: TS: TP:
SOL: framintat EXPOZITIE:
INC: ALTITUDINE: 840 M
LITIERA: continua-groasa TIP FLORA:

COMP.ACTUALA:
COMP.TEL:
SORT: MO Gros si f.gros,cherestea VARSTA EXPL.:
BR Mijlociu,celuloza,constr.
SEM.UTIL:
SUBARBORET:
DATE COMPL.: Alte date complement.

POL: ERZ:
LUCRARI EXEC.:

LUCRARI PROP.:

ELM ARB	PRP	MRE GE	VARSTA ANI	DM CM	HM M	CLP	A MESTEC	EL AGAJ	PROVENIENTA	VITALI	DENS CONS	VOLUM MC/HA	VOLUM MC/UA	CRES MC/HA
TOTAL														

DESCRIREA STATIUNII SI ARBORETULUI

62 A 10.54 HA GF: 2 - 1C SUP: A TS: 3332 TP: 2212
SOL: 3208 Versant ondulat EXPOZITIE: SE
INC: 26 G ALTITUDINE: 580 - 820 M
LITIERA: continua-subtire TIP FLORA: Asperula-Dentaria
Natural fundamental prod. mij. relativ-echien
COMP.ACTUALA: 4 BR 3 FA 2 MO 1 PAM
COMP.TEL: 5BR 3 FA 1 MO 1 PAM
SORT: BR Gros si f.gros,cherestea VARSTA EXPL.: 110 ani
BR Mijlociu,celuloza,constr.
SEM.UTIL:
SUBARBORET:
DATE COMPL.: Alte date complement.

POL: ERZ:
LUCRARI EXEC.: 2015-T.igiena
2024-T.produse accidentale
LUCRARI PROP.: RARITURI

ELM ARB	PRP	MRE GE	VARSTA ANI	DM CM	HM M	CLP	A MESTEC	EL AGAJ	PROVENIENTA	VITALI	DENS CONS	VOLUM MC/HA	VOLUM MC/UA	CRES MC/HA
BR	4	IN	65	26	22	3	M	.4	RN	N	0.36	185	1950	4.3
FA	3	IN	60	22	19	2	M	.5	RN	N	0.27	77	812	3.3
MO	2	P	60	24	23	3	M	.4	NEC	N	0.18	96	1012	2.3
PAM	1	IN	60	24	19	3	M	.5	RN	N	0.09	22	232	0.3
TOTAL			65			3					0.9	380	4006	10.2

DESCRIREA STATIUNII SI ARBORETULUI

62 B 17.02 HA GF: 2 - 1C SUP: A TS: 3333 TP: 2211
SOL: 3201 Versant ondulat EXPOZITIE: SE
INC: 22 G ALTITUDINE: 640 - 980 M
LITIERA: continua-normala TIP FLORA: Asperula-Dentaria
Natural fundamental prod. sup. relativ-echien
COMP.ACTUALA: 8 FA 2 BR
COMP.TEL: 6FA 4 BR
SORT: FA F.gros,cher. sup.,derulaj VARSTA EXPL.: 120 ani
BR Mijlociu,celuloza,constr.
SEM.UTIL:
SUBARBORET:
DATE COMPL.: Alte date complement.

POL: ERZ:
LUCRARI EXEC.:

LUCRARI PROP.: RARITURI

ELM ARB	PRP	MRE GE	VARSTA ANI	DM CM	HM M	CLP	A MESTEC	EL AGAJ	PROVENIENTA	VITALI	DENS CONS	VOLUM MC/HA	VOLUM MC/UA	CRES MC/HA
FA	8	IN	40	18	16	2		.5	RN	N	0.72	158	2689	9.0
BR	2	IN	50	24	21	2	M	.5	RN	N	0.18	86	1464	3.0
TOTAL			40			2					0.9	244	4153	12.0

DESCRIREA STATIUNII SI ARBORETULUI

62 C 8.27 HA GF: 2 - 1C SUP: A TS: 3333 TP: 2211
SOL: 3201 Versant superior ondulat EXPOZITIE: SE
INC: 24 G ALTITUDINE: 700 - 1000 M
LITIERA: continua-normala TIP FLORA: Asperula-Dentaria
Natural fundamental prod. sup. relativ-plurien
COMP.ACTUALA: 7 BR 1 FA 1 MO 1 PAM
COMP.TEL: 7BR 2 FA 1 PAM
SORT: BR Mijlociu,celuloza,constr. VARSTA EXPL.: 120 ani
BR Mijlociu,celuloza,constr.
SEM.UTIL:
SUBARBORET:
DATE COMPL.: Alte date complement.

POL: ERZ:
LUCRARI EXEC.:

LUCRARI PROP.: T.IGIENA

ELM ARB	PRP	MRE GE	VARSTA ANI	DM CM	HM M	CLP	A MESTEC	EL AGAJ	PROVENIENTA	VITALI	DENS CONS	VOLUM MC/HA	VOLUM MC/UA	CRES MC/HA
BR	3	IN	130	58	31	2	M	.5	RN	N	0.24	198	1637	1.7
BR	4	IN	65	28	24	2	M	.5	RN	N	0.32	185	1530	4.4
FA	1	IN	130	56	30	2	M	.5	RN	N	0.08	48	397	0.4
MO	1	P	60	30	28	2	M	.5	NEC	N	0.08	56	463	1.2
PAM	1	IN	60	26	24	2	M	.5	RN	N	0.08	29	240	0.3
TOTAL			65			2					0.8	516	4267	8.0

EVIDENȚA LUCRĂRILOR EXECUTATE ÎN CURSUL DECENIULUI

Anul și nr. act. de punere în valoare	Felul lucrării	Suprafața parcursă ha	Specii sau grupe de specii	Materiale rezultate din lucrări de regenerare, îngrijire, igienă sau accidentale		Lucrări de regenerare sau alte lucrări							
				Total	Lemn lucru	Proveniența materialului/ codul rezervației	Suprafețe regenerate					Alte lucrări	
							Natural		Artificial				
							Compoziția semințișului	Suprafața ha	Semănat, kg	Plantat, buc.	Suprafața ech., ha	UM	Total

Anul și nr. act. de punere în valoare	Felul lucrării	Suprafața parcursă ha	Specii sau grupe de specii	Materiale rezultate din lucrări de regenerare, îngrijire, igienă sau accidentale		Lucrări de regenerare sau alte lucrări							
				Total	Lemn lucru	Proveniența materialului/ codul rezervației	Suprafețe regenerate					Alte lucrări	
							Natural		Artificial				
							Compoziția semințișului	Suprafața ha	Semănat, kg	Plantat, buc.	Suprafața ech., ha	UM	Total

Anul și nr. act. de punere în valoare	Felul lucrării	Suprafața parcursă ha	Specii sau grupe de specii	Materiale rezultate din lucrări de regenerare, îngrijire, igienă sau accidentale		Lucrări de regenerare sau alte lucrări							
				Total	Lemn lucru	Proveniența materialului/ codul rezervației	Suprafețe regenerate					Alte lucrări	
							Natural		Artificial				
							Compoziția semințișului	Suprafața ha	Semănat, kg	Plantat, buc.	Suprafața ech., ha	UM	Total

Anul și nr. act. de punere în valoare	Felul lucrării	Suprafața parcursă ha	Specii sau grupe de specii	Materiale rezultate din lucrări de regenerare, îngrijire, igienă sau accidentale		Lucrări de regenerare sau alte lucrări							
				Total	Lemn lucru	Proveniența materialului/ codul rezervației	Suprafețe regenerate					Alte lucrări	
							Natural		Artificial				
							Compoziția semințișului	Suprafața ha	Semănat, kg	Plantat, buc.	Suprafața ech., ha	UM	Total

DESCRIERE PARCELARA

DS: Bacau OS: Moinesti UP: 1

DESCRIEREA STATIUNII SI ARBORETULUI

62M1 0.07 HA GF: SUP: TS: TP:
SOL: framintat EXPOZITIE:
INC: ALTITUDINE: 570 M
LITIERA: continua-groasa TIP FLORA:

COMP.ACTUALA:
COMP.TEL:
SORT: BR Mijlociu,celuloza,constr. VARSTA EXPL.:
BR Mijlociu,celuloza,constr.
SEM.UTIL:
SUBARBORET:
DATE COMPL.: Alte date complement.

POL: ERZ:
LUCRARI EXEC.:

LUCRARI PROP.:

ELM ARB	PRP	MRE GE	VARSTA ANI	DM CM	HM M	CLP	A MES TEC	EL AG AJ	PROVE NIENTA	VITA LI	DENS CONS	VOLUM MC/HA	VOLUM MC/UA	CRES MC/HA
TOTAL														

DESCRIEREA STATIUNII SI ARBORETULUI

62M2 0.23 HA GF: SUP: TS: TP:
SOL: framintat EXPOZITIE:
INC: ALTITUDINE: 700 M
LITIERA: continua-groasa TIP FLORA:

COMP.ACTUALA:
COMP.TEL:
SORT: BR Mijlociu,celuloza,constr. VARSTA EXPL.:
BR Mijlociu,celuloza,constr.
SEM.UTIL:
SUBARBORET:
DATE COMPL.: Alte date complement.

POL: ERZ:
LUCRARI EXEC.:

LUCRARI PROP.:

ELM ARB	PRP	MRE GE	VARSTA ANI	DM CM	HM M	CLP	A MES TEC	EL AG AJ	PROVE NIENTA	VITA LI	DENS CONS	VOLUM MC/HA	VOLUM MC/UA	CRES MC/HA
TOTAL														

DESCRIEREA STATIUNII SI ARBORETULUI

62M3 0.24 HA GF: SUP: TS: TP:
SOL: framintat EXPOZITIE:
INC: ALTITUDINE: 810 M
LITIERA: continua-groasa TIP FLORA:

COMP.ACTUALA:
COMP.TEL:
SORT: BR Mijlociu,celuloza,constr. VARSTA EXPL.:
BR Mijlociu,celuloza,constr.
SEM.UTIL:
SUBARBORET:
DATE COMPL.: Alte date complement.

POL: ERZ:
LUCRARI EXEC.:

LUCRARI PROP.:

ELM ARB	PRP	MRE GE	VARSTA ANI	DM CM	HM M	CLP	A MES TEC	EL AG AJ	PROVE NIENTA	VITA LI	DENS CONS	VOLUM MC/HA	VOLUM MC/UA	CRES MC/HA
TOTAL														

DESCRIEREA STATIUNII SI ARBORETULUI

62N 3.28 HA GF: SUP: TS: TP:
SOL: framintat EXPOZITIE:
INC: ALTITUDINE: 560 - 680 M
LITIERA: continua-groasa TIP FLORA:

COMP.ACTUALA:
COMP.TEL:
SORT: BR Mijlociu,celuloza,constr. VARSTA EXPL.:
BR Mijlociu,celuloza,constr.
SEM.UTIL:
SUBARBORET:
DATE COMPL.: Alte date complement.

POL: ERZ:
LUCRARI EXEC.:

LUCRARI PROP.:

ELM ARB	PRP	MRE GE	VARSTA ANI	DM CM	HM M	CLP	A MES TEC	EL AG AJ	PROVE NIENTA	VITA LI	DENS CONS	VOLUM MC/HA	VOLUM MC/UA	CRES MC/HA
TOTAL														

EVIDENŢA LUCRĂRILOR EXECUTATE ÎN CURSUL DECENIULUI

Anul şi nr. act. de punere în valoare	Felul lucrării	Suprafaţa parcursă ha	Specii sau grupe de specii	Materiale rezultate din lucrări de regenerare, îngrijire, igienă sau accidentale		Lucrări de regenerare sau alte lucrări							
				Total	Lemn lucru	Provenienţa materialului/ codul rezervaţiei	Suprafeţe regenerate					Alte lucrări	
							Natural		Artificial				
							Compoziţia seminţişului	Suprafaţa ha	Semănat, kg	Plantat, buc.	Suprafaţa ech., ha	UM	Total

Anul şi nr. act. de punere în valoare	Felul lucrării	Suprafaţa parcursă ha	Specii sau grupe de specii	Materiale rezultate din lucrări de regenerare, îngrijire, igienă sau accidentale		Lucrări de regenerare sau alte lucrări							
				Total	Lemn lucru	Provenienţa materialului/ codul rezervaţiei	Suprafeţe regenerate					Alte lucrări	
							Natural		Artificial				
							Compoziţia seminţişului	Suprafaţa ha	Semănat, kg	Plantat, buc.	Suprafaţa ech., ha	UM	Total

Anul şi nr. act. de punere în valoare	Felul lucrării	Suprafaţa parcursă ha	Specii sau grupe de specii	Materiale rezultate din lucrări de regenerare, îngrijire, igienă sau accidentale		Lucrări de regenerare sau alte lucrări							
				Total	Lemn lucru	Provenienţa materialului/ codul rezervaţiei	Suprafeţe regenerate					Alte lucrări	
							Natural		Artificial				
							Compoziţia seminţişului	Suprafaţa ha	Semănat, kg	Plantat, buc.	Suprafaţa ech., ha	UM	Total

Anul şi nr. act. de punere în valoare	Felul lucrării	Suprafaţa parcursă ha	Specii sau grupe de specii	Materiale rezultate din lucrări de regenerare, îngrijire, igienă sau accidentale		Lucrări de regenerare sau alte lucrări							
				Total	Lemn lucru	Provenienţa materialului/ codul rezervaţiei	Suprafeţe regenerate					Alte lucrări	
							Natural		Artificial				
							Compoziţia seminţişului	Suprafaţa ha	Semănat, kg	Plantat, buc.	Suprafaţa ech., ha	UM	Total

DESCRIERE PARCELARA

DS: Bacau OS: Moinesti UP: 1

DESCRIEREA STATIUNII SI ARBORETULUI

63 A 41.97 HA GF: 2 - 1C SUP: A TS: 3333 TP: 2211
SOL: 3201 Versant ondulat EXPOZITIE: SE
INC: 25 G ALTITUDINE: 540 - 700 M
LITIERA: continua-normala TIP FLORA: Asperula-Dentaria
Natural fundamental prod. sup. relativ-plurien
COMP.ACTUALA: 6 BR 2 MO 2 FA
COMP.TEL: 6BR 3 FA 1 MO
SORT: BR Mijlociu,celuloza,constr. VARSTA EXPL.: 120 ani
BR Mijlociu,celuloza,constr.
SEM.UTIL:
SUBARBORET:
DATE COMPL.: Alte date complement.

POL: ERZ:
LUCRARI EXEC.:

LUCRARI PROP.: RARITURI

ELM ARB	PRP	MRE GE	VARSTA ANI	DM CM	HM M	CLP	A MESTEC	EL AGAJ	PROVENIENTA	VITALI	DENS CONS	VOLUM MC/HA	VOLUM MC/UA	CRES MC/HA
BR	5	IN	40	24	19	2		.4	RN	N	0.45	187	7848	7.3
MO	2	P	40	22	20	2	M	.4	NEC	N	0.18	79	3316	3.2
FA	2	IN	40	20	18	2	M	.5	RN	N	0.18	47	1973	2.3
BR	1	IN	90	44	28	2	M	.5	RN	N	0.09	65	2728	0.9
TOTAL			40			2					0.9	378	15865	13.7

DESCRIEREA STATIUNII SI ARBORETULUI

63 B 16.29 HA GF: 2 - 1C SUP: A TS: 3333 TP: 2211
SOL: 3201 Versant superior ondulat EXPOZITIE: E
INC: 25 G ALTITUDINE: 700 - 760 M
LITIERA: continua-normala TIP FLORA: Asperula-Dentaria
Natural fundamental prod. sup. relativ-echien
COMP.ACTUALA: 6 FA 3 BR 1 MO
COMP.TEL: 6FA 4 BR
SORT: FA F.gros,cher. sup.,derulaj VARSTA EXPL.: 120 ani
BR Mijlociu,celuloza,constr.
SEM.UTIL:
SUBARBORET:
DATE COMPL.: Alte date complement.

POL: ERZ:
LUCRARI EXEC.:

LUCRARI PROP.: RARITURI

ELM ARB	PRP	MRE GE	VARSTA ANI	DM CM	HM M	CLP	A MESTEC	EL AGAJ	PROVENIENTA	VITALI	DENS CONS	VOLUM MC/HA	VOLUM MC/UA	CRES MC/HA
FA	6	IN	40	22	19	2		.5	RN	N	0.54	154	2509	6.8
BR	3	IN	40	26	21	2	M	.3	RN	N	0.27	130	2118	4.4
MO	1	P	40	24	22	2	M	.3	NEC	N	0.09	45	733	1.6
TOTAL			40			2					0.9	329	5360	12.8

DESCRIEREA STATIUNII SI ARBORETULUI

63F1 0.10 HA GF: SUP: TS: TP:
SOL: framintat EXPOZITIE:
INC: ALTITUDINE: 760 M
LITIERA: continua-groasa TIP FLORA:

COMP.ACTUALA:
COMP.TEL:
SORT: FA F.gros,cher. sup.,derulaj VARSTA EXPL.:
BR Mijlociu,celuloza,constr.
SEM.UTIL:
SUBARBORET:
DATE COMPL.: Alte date complement.

POL: ERZ:
LUCRARI EXEC.:

LUCRARI PROP.:

ELM ARB	PRP	MRE GE	VARSTA ANI	DM CM	HM M	CLP	A MESTEC	EL AGAJ	PROVENIENTA	VITALI	DENS CONS	VOLUM MC/HA	VOLUM MC/UA	CRES MC/HA
TOTAL														

DESCRIEREA STATIUNII SI ARBORETULUI

63F2 0.09 HA GF: SUP: TS: TP:
SOL: framintat EXPOZITIE:
INC: ALTITUDINE: 560 M
LITIERA: continua-groasa TIP FLORA:

COMP.ACTUALA:
COMP.TEL:
SORT: FA F.gros,cher. sup.,derulaj VARSTA EXPL.:
BR Mijlociu,celuloza,constr.
SEM.UTIL:
SUBARBORET:
DATE COMPL.: Alte date complement.

POL: ERZ:
LUCRARI EXEC.:

LUCRARI PROP.:

ELM ARB	PRP	MRE GE	VARSTA ANI	DM CM	HM M	CLP	A MESTEC	EL AGAJ	PROVENIENTA	VITALI	DENS CONS	VOLUM MC/HA	VOLUM MC/UA	CRES MC/HA
TOTAL														

EVIDENȚA LUCRĂRILOR EXECUTATE ÎN CURSUL DECENIULUI

Anul și nr. act. de punere în valoare	Felul lucrării	Suprafața parcursă ha	Specii sau grupe de specii	Materiale rezultate din lucrări de regenerare, îngrijire, igienă sau accidentale		Lucrări de regenerare sau alte lucrări							
				Total	Lemn lucru	Proveniența materialului/ codul rezervației	Suprafețe regenerate					Alte lucrări	
							Natural		Artificial				
							Compoziția semințișului	Suprafața ha	Semănat, kg	Plantat, buc.	Suprafața ech., ha	UM	Total

Anul și nr. act. de punere în valoare	Felul lucrării	Suprafața parcursă ha	Specii sau grupe de specii	Materiale rezultate din lucrări de regenerare, îngrijire, igienă sau accidentale		Lucrări de regenerare sau alte lucrări							
				Total	Lemn lucru	Proveniența materialului/ codul rezervației	Suprafețe regenerate					Alte lucrări	
							Natural		Artificial				
							Compoziția semințișului	Suprafața ha	Semănat, kg	Plantat, buc.	Suprafața ech., ha	UM	Total

Anul și nr. act. de punere în valoare	Felul lucrării	Suprafața parcursă ha	Specii sau grupe de specii	Materiale rezultate din lucrări de regenerare, îngrijire, igienă sau accidentale		Lucrări de regenerare sau alte lucrări							
				Total	Lemn lucru	Proveniența materialului/ codul rezervației	Suprafețe regenerate					Alte lucrări	
							Natural		Artificial				
							Compoziția semințișului	Suprafața ha	Semănat, kg	Plantat, buc.	Suprafața ech., ha	UM	Total

Anul și nr. act. de punere în valoare	Felul lucrării	Suprafața parcursă ha	Specii sau grupe de specii	Materiale rezultate din lucrări de regenerare, îngrijire, igienă sau accidentale		Lucrări de regenerare sau alte lucrări							
				Total	Lemn lucru	Proveniența materialului/ codul rezervației	Suprafețe regenerate					Alte lucrări	
							Natural		Artificial				
							Compoziția semințișului	Suprafața ha	Semănat, kg	Plantat, buc.	Suprafața ech., ha	UM	Total

DESCRIERE PARCELARA

DS: Bacau OS: Moinesti UP: 1

DESCRIEREA STATIUNII SI ARBORETULUI

63M 0.35 HA GF: SUP: TS: TP:
SOL: framintat EXPOZITIE:
INC: ALTITUDINE: 740 M
LITIERA: continua-groasa TIP FLORA:

COMP.ACTUALA:
COMP.TEL:
SORT: FA F.gros,cher. sup.,derulaj VARSTA EXPL.:
BR Mijlociu,celuloza,constr.
SEM.UTIL:
SUBARBORET:
DATE COMPL.: Alte date complement.

POL: ERZ:
LUCRARI EXEC.:

LUCRARI PROP.:

ELM ARB	PRP	MRE GE	VARSTA ANI	DM CM	HM M	CLP	A MES TEC	EL AG AJ	PROVE NIENTA	VITA LI	DENS CONS	VOLUM MC/HA	VOLUM MC/UA	CRES MC/HA
TOTAL														

DESCRIEREA STATIUNII SI ARBORETULUI

64 A 21.16 HA GF: 2 - 1C SUP: A TS: 3333 TP: 2211
SOL: 3201 Versant inferior ondulat EXPOZITIE: E
INC: 20 G ALTITUDINE: 600 - 720 M
LITIERA: continua-normala TIP FLORA: Asperula-Dentaria
Natural fundamental prod. sup. relativ-echien
COMP.ACTUALA: 7 BR 3 FA
COMP.TEL: 7BR 3 FA
SORT: BR Mijlociu,celuloza,constr. VARSTA EXPL.: 120 ani
BR Mijlociu,celuloza,constr.
SEM.UTIL:
SUBARBORET:
DATE COMPL.: Alte date complement.

POL: ERZ:
LUCRARI EXEC.:

LUCRARI PROP.: RARITURI

ELM ARB	PRP	MRE GE	VARSTA ANI	DM CM	HM M	CLP	A MES TEC	EL AG AJ	PROVE NIENTA	VITA LI	DENS CONS	VOLUM MC/HA	VOLUM MC/UA	CRES MC/HA
BR	7	IN	50	28	23	2		.4	RN	N	0.63	344	7279	10.3
FA	3	IN	45	20	18	2	M	.5	RN	N	0.27	71	1502	3.4
TOTAL			50			2					0.9	415	8781	13.7

DESCRIEREA STATIUNII SI ARBORETULUI

64 B 41.84 HA GF: 2 - 1C SUP: A TS: 3333 TP: 2211
SOL: 3201 Versant ondulat EXPOZITIE: E
INC: 25 G ALTITUDINE: 680 - 960 M
LITIERA: continua-normala TIP FLORA: Asperula-Dentaria
Natural fundamental prod. sup. relativ-echien
COMP.ACTUALA: 3 BR 5 FA 2 MO
COMP.TEL: 5FA 4 BR 1 MO
SORT: BR Mijlociu,celuloza,constr. VARSTA EXPL.: 120 ani
FA F.gros,cher. sup.,derulaj
SEM.UTIL:
SUBARBORET:
DATE COMPL.: Alte date complement.

POL: ERZ:
LUCRARI EXEC.:

LUCRARI PROP.: RARITURI

ELM ARB	PRP	MRE GE	VARSTA ANI	DM CM	HM M	CLP	A MES TEC	EL AG AJ	PROVE NIENTA	VITA LI	DENS CONS	VOLUM MC/HA	VOLUM MC/UA	CRES MC/HA
BR	3	IN	40	24	19	2	M	.4	RN	N	0.27	112	4686	4.4
FA	5	IN	40	20	17	2		.5	RN	N	0.45	108	4519	5.6
MO	2	P	35	22	19	2	M	.4	NEC	N	0.18	73	3054	3.2
TOTAL			40			2					0.9	293	12259	13.2

DESCRIEREA STATIUNII SI ARBORETULUI

64F 0.06 HA GF: SUP: TS: TP:
SOL: framintat EXPOZITIE:
INC: ALTITUDINE: 700 M
LITIERA: continua-groasa TIP FLORA:

COMP.ACTUALA:
COMP.TEL:
SORT: BR Mijlociu,celuloza,constr. VARSTA EXPL.:
FA F.gros,cher. sup.,derulaj
SEM.UTIL:
SUBARBORET:
DATE COMPL.: Alte date complement.

POL: ERZ:
LUCRARI EXEC.:

LUCRARI PROP.:

ELM ARB	PRP	MRE GE	VARSTA ANI	DM CM	HM M	CLP	A MES TEC	EL AG AJ	PROVE NIENTA	VITA LI	DENS CONS	VOLUM MC/HA	VOLUM MC/UA	CRES MC/HA
TOTAL														

EVIDENȚA LUCRĂRILOR EXECUTATE ÎN CURSUL DECENIULUI

Anul și nr. act. de punere în valoare	Felul lucrării	Suprafața parcursă ha	Specii sau grupe de specii	Materiale rezultate din lucrări de regenerare, îngrijire, igienă sau accidentale		Lucrări de regenerare sau alte lucrări							
				Total	Lemn lucru	Proveniența materialului/ codul rezervației	Suprafețe regenerate					Alte lucrări	
							Natural		Artificial				
							Compoziția semințișului	Suprafața ha	Semănat, kg	Plantat, buc.	Suprafața ech., ha	UM	Total

Anul și nr. act. de punere în valoare	Felul lucrării	Suprafața parcursă ha	Specii sau grupe de specii	Materiale rezultate din lucrări de regenerare, îngrijire, igienă sau accidentale		Lucrări de regenerare sau alte lucrări							
				Total	Lemn lucru	Proveniența materialului/ codul rezervației	Suprafețe regenerate					Alte lucrări	
							Natural		Artificial				
							Compoziția semințișului	Suprafața ha	Semănat, kg	Plantat, buc.	Suprafața ech., ha	UM	Total

Anul și nr. act. de punere în valoare	Felul lucrării	Suprafața parcursă ha	Specii sau grupe de specii	Materiale rezultate din lucrări de regenerare, îngrijire, igienă sau accidentale		Lucrări de regenerare sau alte lucrări							
				Total	Lemn lucru	Proveniența materialului/ codul rezervației	Suprafețe regenerate					Alte lucrări	
							Natural		Artificial				
							Compoziția semințișului	Suprafața ha	Semănat, kg	Plantat, buc.	Suprafața ech., ha	UM	Total

Anul și nr. act. de punere în valoare	Felul lucrării	Suprafața parcursă ha	Specii sau grupe de specii	Materiale rezultate din lucrări de regenerare, îngrijire, igienă sau accidentale		Lucrări de regenerare sau alte lucrări							
				Total	Lemn lucru	Proveniența materialului/ codul rezervației	Suprafețe regenerate					Alte lucrări	
							Natural		Artificial				
							Compoziția semințișului	Suprafața ha	Semănat, kg	Plantat, buc.	Suprafața ech., ha	UM	Total

DESCRIERE PARCELARA

DS: Bacau OS: Moinesti UP: 1

DESCRIEREA STATIUNII SI ARBORETULUI

64M 0.01 HA GF: SUP: TS: TP:
SOL: framintat EXPOZITIE:
INC: ALTITUDINE: 700 M
LITIERA: continua-groasa TIP FLORA:

COMP.ACTUALA:
COMP.TEL:
SORT: BR Mijlociu,celuloza,constr. VARSTA EXPL.:
FA F.gros,cher. sup.,derulaj
SEM.UTIL:
SUBARBORET:
DATE COMPL.: Alte date complement.

POL: ERZ:
LUCRARI EXEC.:

LUCRARI PROP.:

ELM ARB	PRP	MRE GE	VARSTA ANI	DM CM	HM M	CLP	A MESTEC	EL AGAJ	PROVENIENTA	VITALI	DENS CONS	VOLUM MC/HA	VOLUM MC/UA	CRES MC/HA
TOTAL														

DESCRIEREA STATIUNII SI ARBORETULUI

67 A 1.28 HA GF: 2 - 1C SUP: A TS: 3332 TP: 2212
SOL: 3208 Versant inferior ondulat EXPOZITIE: N
INC: 18 G ALTITUDINE: 580 M
LITIERA: continua-normala TIP FLORA: Asperula-Dentaria
Partial derivat relativ-plurien
COMP.ACTUALA: 6 CA 3 FA 1 BR
COMP.TEL: 5FA 3 BR 2 DT
SORT: FA Gros si mijl.,cherestea VARSTA EXPL.: 110 ani
BR Gros si f.gros,cherestea
SEM.UTIL:
SUBARBORET:
DATE COMPL.: Alte date complement.

POL: ERZ:
LUCRARI EXEC.:

LUCRARI PROP.: T.IGIENA

ELM ARB	PRP	MRE GE	VARSTA ANI	DM CM	HM M	CLP	A MESTEC	EL AGAJ	PROVENIENTA	VITALI	DENS CONS	VOLUM MC/HA	VOLUM MC/UA	CRES MC/HA
CA	3	IN	105	36	23	3	M	.5	RN	N	0.24	74	95	0.8
FA	3	IN	95	32	25	3	M	.5	RN	N	0.24	105	134	1.8
BR	1	IN	95	38	26	3	M	.5	RN	N	0.08	52	67	0.7
CA	3	IN	60	22	18	3	M	.5	RN	N	0.24	52	67	1.7
TOTAL			95			3					0.8	283	363	5.0

DESCRIEREA STATIUNII SI ARBORETULUI

67 B 28.44 HA GF: 2 - 1C SUP: A TS: 3332 TP: 2212
SOL: 3208 Versant ondulat EXPOZITIE: N
INC: 22 G ALTITUDINE: 580 - 720 M
LITIERA: continua-normala TIP FLORA: Asperula-Dentaria
Natural fundamental prod. mij. relativ-echien
COMP.ACTUALA: 5 FA 2 BR 1 CA 1 MO 1 DT
COMP.TEL: 5FA 4 BR 1 DT
SORT: FA Gros si mijl.,cherestea VARSTA EXPL.: 110 ani
BR Gros si f.gros,cherestea
SEM.UTIL:
SUBARBORET:
DATE COMPL.: Alte date complement.

POL: ERZ:
LUCRARI EXEC.:

LUCRARI PROP.: RARITURI

ELM ARB	PRP	MRE GE	VARSTA ANI	DM CM	HM M	CLP	A MESTEC	EL AGAJ	PROVENIENTA	VITALI	DENS CONS	VOLUM MC/HA	VOLUM MC/UA	CRES MC/HA
FA	5	IN	50	20	17	3		.5	RN	N	0.45	108	3072	4.6
BR	2	IN	70	30	23	3	M	.4	RN	N	0.18	98	2787	2.1
CA	1	IN	50	18	16	3	M	.5	RN	N	0.09	16	455	0.7
MO	1	P	50	24	21	3	M	.4	NEC	N	0.09	42	1194	1.3
DT	1	IN	40	20	17	3	M	.5	RN	N	0.09	18	512	0.8
TOTAL			50			3					0.9	282	8020	9.5

DESCRIEREA STATIUNII SI ARBORETULUI

67 C 9.46 HA GF: 2 - 1C SUP: A TS: 3333 TP: 2211
SOL: 3201 Versant superior ondulat EXPOZITIE: N
INC: 25 G ALTITUDINE: 700 - 840 M
LITIERA: continua-normala TIP FLORA: Asperula-Dentaria
Natural fundamental prod. sup. relativ-echien
COMP.ACTUALA: 3 BR 6 FA 1 PAM
COMP.TEL: 5FA 4 BR 1 PAM
SORT: FA F.gros,cher. sup.,derulaj VARSTA EXPL.: 120 ani
BR Gros si f.gros,cherestea
SEM.UTIL:
SUBARBORET:
DATE COMPL.: Alte date complement.

POL: ERZ:
LUCRARI EXEC.:

LUCRARI PROP.: RARITURI

ELM ARB	PRP	MRE GE	VARSTA ANI	DM CM	HM M	CLP	A MESTEC	EL AGAJ	PROVENIENTA	VITALI	DENS CONS	VOLUM MC/HA	VOLUM MC/UA	CRES MC/HA
BR	3	IN	50	26	21	2	M	.5	RN	N	0.27	130	1230	4.4
FA	6	IN	40	18	16	2		.5	RN	N	0.54	119	1126	6.8
PAM	1	IN	40	22	17	2	M	.5	RN	N	0.09	19	180	0.5
TOTAL			40			2					0.9	268	2536	11.7

EVIDENŢA LUCRĂRILOR EXECUTATE ÎN CURSUL DECENIULUI

Anul şi nr. act. de punere în valoare	Felul lucrării	Suprafaţa parcursă ha	Specii sau grupe de specii	Materiale rezultate din lucrări de regenerare, îngrijire, igienă sau accidentale		Lucrări de regenerare sau alte lucrări						
				Total	Lemn lucru	Provenienţa materialului/ codul rezervaţiei	Suprafeţe regenerate					Alte lucrări	
							Natural		Artificial				
							Compoziţia seminţişului	Suprafaţa ha	Semănat, kg	Plantat, buc.	Suprafaţa ech., ha	UM	Total

Anul şi nr. act. de punere în valoare	Felul lucrării	Suprafaţa parcursă ha	Specii sau grupe de specii	Materiale rezultate din lucrări de regenerare, îngrijire, igienă sau accidentale		Lucrări de regenerare sau alte lucrări						
				Total	Lemn lucru	Provenienţa materialului/ codul rezervaţiei	Suprafeţe regenerate					Alte lucrări	
							Natural		Artificial				
							Compoziţia seminţişului	Suprafaţa ha	Semănat, kg	Plantat, buc.	Suprafaţa ech., ha	UM	Total

Anul şi nr. act. de punere în valoare	Felul lucrării	Suprafaţa parcursă ha	Specii sau grupe de specii	Materiale rezultate din lucrări de regenerare, îngrijire, igienă sau accidentale		Lucrări de regenerare sau alte lucrări						
				Total	Lemn lucru	Provenienţa materialului/ codul rezervaţiei	Suprafeţe regenerate					Alte lucrări	
							Natural		Artificial				
							Compoziţia seminţişului	Suprafaţa ha	Semănat, kg	Plantat, buc.	Suprafaţa ech., ha	UM	Total

Anul şi nr. act. de punere în valoare	Felul lucrării	Suprafaţa parcursă ha	Specii sau grupe de specii	Materiale rezultate din lucrări de regenerare, îngrijire, igienă sau accidentale		Lucrări de regenerare sau alte lucrări						
				Total	Lemn lucru	Provenienţa materialului/ codul rezervaţiei	Suprafeţe regenerate					Alte lucrări	
							Natural		Artificial				
							Compoziţia seminţişului	Suprafaţa ha	Semănat, kg	Plantat, buc.	Suprafaţa ech., ha	UM	Total

DESCRIERE PARCELARA

DS: Bacau OS: Moinesti UP: 1

DESCRIEREA STATIUNII SI ARBORETULUI

67 D 0.59 HA GF: 1 - 3L SUP: M TS: 3333 TP: 2211
SOL: 3201 Versant superior ondulat EXPOZITIE: N
INC: 10 G ALTITUDINE: 680 M
LITIERA: continua-subtire TIP FLORA: Asperula-Dentaria
Natural fundamental prod. mij. relativ-echien
COMP.ACTUALA: 6 MO 2 FA 1 BR 1 SAC
COMP.TEL: 6MO 2 FA 2 BR
SORT: FA F.gros,cher. sup.,derulaj VARSTA EXPL.:
BR Gros si f.gros,cherestea
SEM.UTIL:
SUBARBORET:
DATE COMPL.: Alte date complement.

POL: divers ERZ:
LUCRARI EXEC.:

LUCRARI PROP.: T.IGIENA

ELM ARB	PRP	MRE GE	VARSTA ANI	DM CM	HM M	CLP	A MESTEC	ELAGAJ	PROVENIENTA	VITALI	DENS CONS	VOLUM MC/HA	VOLUM MC/UA	CRES MC/HA
MO	6	P	50	20	16	3		.5	NEC	N	0.42	133	78	5.9
FA	2	IN	40	16	13	3	M	.5	RN	N	0.14	22	13	1.4
BR	1	IN	50	22	17	3	M	.5	RN	N	0.07	25	15	1.0
SAC	1	IN	40	16	14	2	M	.5	RN	N	0.07	9	5	0.2
TOTAL			50			3					0.7	189	111	8.5

DESCRIEREA STATIUNII SI ARBORETULUI

67F1 0.06 HA GF: SUP: TS: TP:
SOL: framintat EXPOZITIE:
INC: ALTITUDINE: 660 M
LITIERA: continua-groasa TIP FLORA:

COMP.ACTUALA:
COMP.TEL:
SORT: FA F.gros,cher. sup.,derulaj VARSTA EXPL.:
BR Gros si f.gros,cherestea
SEM.UTIL:
SUBARBORET:
DATE COMPL.: Alte date complement.

POL: ERZ:
LUCRARI EXEC.:

LUCRARI PROP.:

ELM ARB	PRP	MRE GE	VARSTA ANI	DM CM	HM M	CLP	A MESTEC	ELAGAJ	PROVENIENTA	VITALI	DENS CONS	VOLUM MC/HA	VOLUM MC/UA	CRES MC/HA
TOTAL														

DESCRIEREA STATIUNII SI ARBORETULUI

67F2 0.06 HA GF: SUP: TS: TP:
SOL: framintat EXPOZITIE:
INC: ALTITUDINE: 580 M
LITIERA: continua-groasa TIP FLORA:

COMP.ACTUALA:
COMP.TEL:
SORT: FA F.gros,cher. sup.,derulaj VARSTA EXPL.:
BR Gros si f.gros,cherestea
SEM.UTIL:
SUBARBORET:
DATE COMPL.: Alte date complement.

POL: ERZ:
LUCRARI EXEC.:

LUCRARI PROP.:

ELM ARB	PRP	MRE GE	VARSTA ANI	DM CM	HM M	CLP	A MESTEC	ELAGAJ	PROVENIENTA	VITALI	DENS CONS	VOLUM MC/HA	VOLUM MC/UA	CRES MC/HA
TOTAL														

DESCRIEREA STATIUNII SI ARBORETULUI

67F3 0.01 HA GF: SUP: TS: TP:
SOL: framintat EXPOZITIE:
INC: ALTITUDINE: 680 M
LITIERA: continua-groasa TIP FLORA:

COMP.ACTUALA:
COMP.TEL:
SORT: FA F.gros,cher. sup.,derulaj VARSTA EXPL.:
BR Gros si f.gros,cherestea
SEM.UTIL:
SUBARBORET:
DATE COMPL.: Alte date complement.

POL: ERZ:
LUCRARI EXEC.:

LUCRARI PROP.:

ELM ARB	PRP	MRE GE	VARSTA ANI	DM CM	HM M	CLP	A MESTEC	ELAGAJ	PROVENIENTA	VITALI	DENS CONS	VOLUM MC/HA	VOLUM MC/UA	CRES MC/HA
TOTAL														

EVIDENŢA LUCRĂRILOR EXECUTATE ÎN CURSUL DECENIULUI

Anul şi nr. act. de punere în valoare	Felul lucrării	Suprafaţa parcursă ha	Specii sau grupe de specii	Materiale rezultate din lucrări de regenerare, îngrijire, igienă sau accidentale		Lucrări de regenerare sau alte lucrări							
				Total	Lemn lucru	Provenienţa materialului/ codul rezervaţiei	Suprafeţe regenerate					Alte lucrări	
							Natural		Artificial			UM	Total
							Compoziţia seminţişului	Suprafaţa ha	Semănat, kg	Plantat, buc.	Suprafaţa ech., ha		

Anul şi nr. act. de punere în valoare	Felul lucrării	Suprafaţa parcursă ha	Specii sau grupe de specii	Materiale rezultate din lucrări de regenerare, îngrijire, igienă sau accidentale		Lucrări de regenerare sau alte lucrări							
				Total	Lemn lucru	Provenienţa materialului/ codul rezervaţiei	Suprafeţe regenerate					Alte lucrări	
							Natural		Artificial			UM	Total
							Compoziţia seminţişului	Suprafaţa ha	Semănat, kg	Plantat, buc.	Suprafaţa ech., ha		

Anul şi nr. act. de punere în valoare	Felul lucrării	Suprafaţa parcursă ha	Specii sau grupe de specii	Materiale rezultate din lucrări de regenerare, îngrijire, igienă sau accidentale		Lucrări de regenerare sau alte lucrări							
				Total	Lemn lucru	Provenienţa materialului/ codul rezervaţiei	Suprafeţe regenerate					Alte lucrări	
							Natural		Artificial			UM	Total
							Compoziţia seminţişului	Suprafaţa ha	Semănat, kg	Plantat, buc.	Suprafaţa ech., ha		

Anul şi nr. act. de punere în valoare	Felul lucrării	Suprafaţa parcursă ha	Specii sau grupe de specii	Materiale rezultate din lucrări de regenerare, îngrijire, igienă sau accidentale		Lucrări de regenerare sau alte lucrări							
				Total	Lemn lucru	Provenienţa materialului/ codul rezervaţiei	Suprafeţe regenerate					Alte lucrări	
							Natural		Artificial			UM	Total
							Compoziţia seminţişului	Suprafaţa ha	Semănat, kg	Plantat, buc.	Suprafaţa ech., ha		

DESCRIERE PARCELARA

DS: Bacau OS: Moinesti UP: 1

DESCRIEREA STATIUNII SI ARBORETULUI

67F4 0.01 HA GF: SUP: TS: TP:
SOL: framintat EXPOZITIE:
INC: ALTITUDINE: 640 M
LITIERA: continua-groasa TIP FLORA:

COMP.ACTUALA:
COMP.TEL:
SORT: FA F.gros,cher. sup.,derulaj VARSTA EXPL.:
BR Gros si f.gros,cherestea
SEM.UTIL:
SUBARBORET:
DATE COMPL.: Alte date complement.

POL: ERZ:
LUCRARI EXEC.:

LUCRARI PROP.:

ELM ARB	PRP	MRE GE	VARSTA ANI	DM CM	HM M	CLP	A MES TEC	EL AG AJ	PROVE NIENTA	VITA LI	DENS CONS	VOLUM MC/HA	VOLUM MC/UA	CRES MC/HA
TOTAL														

DESCRIEREA STATIUNII SI ARBORETULUI

67M1 0.04 HA GF: SUP: TS: TP:
SOL: framintat EXPOZITIE:
INC: ALTITUDINE: 740 M
LITIERA: continua-groasa TIP FLORA:

COMP.ACTUALA:
COMP.TEL:
SORT: FA F.gros,cher. sup.,derulaj VARSTA EXPL.:
BR Gros si f.gros,cherestea
SEM.UTIL:
SUBARBORET:
DATE COMPL.: Alte date complement.

POL: ERZ:
LUCRARI EXEC.:

LUCRARI PROP.:

ELM ARB	PRP	MRE GE	VARSTA ANI	DM CM	HM M	CLP	A MES TEC	EL AG AJ	PROVE NIENTA	VITA LI	DENS CONS	VOLUM MC/HA	VOLUM MC/UA	CRES MC/HA
TOTAL														

DESCRIEREA STATIUNII SI ARBORETULUI

67M2 0.06 HA GF: SUP: TS: TP:
SOL: framintat EXPOZITIE:
INC: ALTITUDINE: 620 M
LITIERA: continua-groasa TIP FLORA:

COMP.ACTUALA:
COMP.TEL:
SORT: FA F.gros,cher. sup.,derulaj VARSTA EXPL.:
BR Gros si f.gros,cherestea
SEM.UTIL:
SUBARBORET:
DATE COMPL.: Alte date complement.

POL: ERZ:
LUCRARI EXEC.:

LUCRARI PROP.:

ELM ARB	PRP	MRE GE	VARSTA ANI	DM CM	HM M	CLP	A MES TEC	EL AG AJ	PROVE NIENTA	VITA LI	DENS CONS	VOLUM MC/HA	VOLUM MC/UA	CRES MC/HA
TOTAL														

DESCRIEREA STATIUNII SI ARBORETULUI

67M3 0.15 HA GF: SUP: TS: TP:
SOL: framintat EXPOZITIE:
INC: ALTITUDINE: 630 M
LITIERA: continua-groasa TIP FLORA:

COMP.ACTUALA:
COMP.TEL:
SORT: FA F.gros,cher. sup.,derulaj VARSTA EXPL.:
BR Gros si f.gros,cherestea
SEM.UTIL:
SUBARBORET:
DATE COMPL.: Alte date complement.

POL: ERZ:
LUCRARI EXEC.:

LUCRARI PROP.:

ELM ARB	PRP	MRE GE	VARSTA ANI	DM CM	HM M	CLP	A MES TEC	EL AG AJ	PROVE NIENTA	VITA LI	DENS CONS	VOLUM MC/HA	VOLUM MC/UA	CRES MC/HA
TOTAL														

EVIDENŢA LUCRĂRILOR EXECUTATE ÎN CURSUL DECENIULUI

Anul şi nr. act. de punere în valoare	Felul lucrării	Suprafaţa parcursă ha	Specii sau grupe de specii	Materiale rezultate din lucrări de regenerare, îngrijire, igienă sau accidentale		Lucrări de regenerare sau alte lucrări							
				Total	Lemn lucru	Provenienţa materialului/ codul rezervaţiei	Suprafeţe regenerate					Alte lucrări	
							Natural		Artificial				
							Compoziţia seminţişului	Suprafaţa ha	Semănat, kg	Plantat, buc.	Suprafaţa ech., ha	UM	Total

Anul şi nr. act. de punere în valoare	Felul lucrării	Suprafaţa parcursă ha	Specii sau grupe de specii	Materiale rezultate din lucrări de regenerare, îngrijire, igienă sau accidentale		Lucrări de regenerare sau alte lucrări							
				Total	Lemn lucru	Provenienţa materialului/ codul rezervaţiei	Suprafeţe regenerate					Alte lucrări	
							Natural		Artificial				
							Compoziţia seminţişului	Suprafaţa ha	Semănat, kg	Plantat, buc.	Suprafaţa ech., ha	UM	Total

Anul şi nr. act. de punere în valoare	Felul lucrării	Suprafaţa parcursă ha	Specii sau grupe de specii	Materiale rezultate din lucrări de regenerare, îngrijire, igienă sau accidentale		Lucrări de regenerare sau alte lucrări							
				Total	Lemn lucru	Provenienţa materialului/ codul rezervaţiei	Suprafeţe regenerate					Alte lucrări	
							Natural		Artificial				
							Compoziţia seminţişului	Suprafaţa ha	Semănat, kg	Plantat, buc.	Suprafaţa ech., ha	UM	Total

Anul şi nr. act. de punere în valoare	Felul lucrării	Suprafaţa parcursă ha	Specii sau grupe de specii	Materiale rezultate din lucrări de regenerare, îngrijire, igienă sau accidentale		Lucrări de regenerare sau alte lucrări							
				Total	Lemn lucru	Provenienţa materialului/ codul rezervaţiei	Suprafeţe regenerate					Alte lucrări	
							Natural		Artificial				
							Compoziţia seminţişului	Suprafaţa ha	Semănat, kg	Plantat, buc.	Suprafaţa ech., ha	UM	Total

DESCRIERE PARCELARA

DS: Bacau OS: Moinesti UP: 1

DESCRIEREA STATIUNII SI ARBORETULUI

68 A 16.55 HA GF: 2 - 1C SUP: A TS: 3333 TP: 2211
SOL: 3201 Versant inferior ondulat EXPOZITIE: N
INC: 25 G ALTITUDINE: 620 - 740 M
LITIERA: continua-normala TIP FLORA: Asperula-Dentaria
Natural fundamental prod. sup. relativ-echien
COMP.ACTUALA: 5 FA 3 BR 1 PI 1 MO
COMP.TEL: 5FA 4 BR 1 MO
SORT: FA F.gros,cher. sup.,derulaj VARSTA EXPL.: 120 ani
BR Gros si f.gros,cherestea
SEM.UTIL:
SUBARBORET:
DATE COMPL.: Alte date complement.

POL: ERZ:
LUCRARI EXEC.: 2016-T.igiena
2018-Rarituri
LUCRARI PROP.: RARITURI

ELM ARB	PRP	MRE GE	VARSTA ANI	DM CM	HM M	CLP	A MES TEC	EL AGAJ	PROVE NIENTA	VITALI	DENS CONS	VOLUM MC/HA	VOLUM MC/UA	CRES MC/HA
FA	5	IN	50	22	19	2		.5	RN	N	0.45	128	2118	5.8
BR	3	IN	70	32	25	2	M	.4	RN	N	0.27	166	2747	3.5
PI	1	P	40	20	18	2	M	.5	NEC	N	0.09	28	463	1.1
MO	1	P	50	28	26	2	M	.4	NEC	N	0.09	57	943	1.5
TOTAL			50			2					0.9	379	6271	11.9

DESCRIEREA STATIUNII SI ARBORETULUI

68 B 12.42 HA GF: 1 - 2A SUP: M TS: 3333 TP: 2211
SOL: 3208 Versant superior ondulat EXPOZITIE: N
INC: 32 G ALTITUDINE: 740 - 860 M
LITIERA: continua-subtire TIP FLORA: Asperula-Dentaria
Artificial de prod. sup. relativ-echien
COMP.ACTUALA: 5 FA 2 BR 2 MO 1 DT
COMP.TEL: 4FA 4 BR 1 MO 1 DT
SORT: FA F.gros,cher. sup.,derulaj VARSTA EXPL.:
BR Gros si f.gros,cherestea
SEM.UTIL:
SUBARBORET:
DATE COMPL.: Roca la suprafata/0,2S Alte date complement.

POL: ERZ:
LUCRARI EXEC.: 2023-Rarituri

LUCRARI PROP.: RARITURI

ELM ARB	PRP	MRE GE	VARSTA ANI	DM CM	HM M	CLP	A MES TEC	EL AGAJ	PROVE NIENTA	VITALI	DENS CONS	VOLUM MC/HA	VOLUM MC/UA	CRES MC/HA
FA	5	IN	45	20	18	2		.5	RN	N	0.45	118	1466	5.7
BR	2	P	40	26	22	2	M	.4	NEC	N	0.18	92	1143	2.9
MO	2	P	40	24	22	2	M	.4	NEC	N	0.18	90	1118	3.2
DT	1	IN	45	22	19	2	M	.5	RN	N	0.09	21	261	0.9
TOTAL			45			2					0.9	321	3988	12.7

DESCRIEREA STATIUNII SI ARBORETULUI

68M 0.07 HA GF: SUP: TS: TP:
SOL: framintat EXPOZITIE:
INC: ALTITUDINE: 730 M
LITIERA: continua-groasa TIP FLORA:

COMP.ACTUALA:
COMP.TEL:
SORT: FA F.gros,cher. sup.,derulaj VARSTA EXPL.:
BR Gros si f.gros,cherestea
SEM.UTIL:
SUBARBORET:
DATE COMPL.: Alte date complement.

POL: ERZ:
LUCRARI EXEC.:

LUCRARI PROP.:

ELM ARB	PRP	MRE GE	VARSTA ANI	DM CM	HM M	CLP	A MES TEC	EL AGAJ	PROVE NIENTA	VITALI	DENS CONS	VOLUM MC/HA	VOLUM MC/UA	CRES MC/HA
TOTAL														

DESCRIEREA STATIUNII SI ARBORETULUI

68N 1.02 HA GF: SUP: TS: TP:
SOL: framintat EXPOZITIE:
INC: ALTITUDINE: 740 - 800 M
LITIERA: continua-groasa TIP FLORA:

COMP.ACTUALA:
COMP.TEL:
SORT: FA F.gros,cher. sup.,derulaj VARSTA EXPL.:
BR Gros si f.gros,cherestea
SEM.UTIL:
SUBARBORET:
DATE COMPL.: Alte date complement.

POL: ERZ:
LUCRARI EXEC.:

LUCRARI PROP.:

ELM ARB	PRP	MRE GE	VARSTA ANI	DM CM	HM M	CLP	A MES TEC	EL AGAJ	PROVE NIENTA	VITALI	DENS CONS	VOLUM MC/HA	VOLUM MC/UA	CRES MC/HA
TOTAL														

EVIDENŢA LUCRĂRILOR EXECUTATE ÎN CURSUL DECENIULUI

Anul şi nr. act. de punere în valoare	Felul lucrării	Suprafaţa parcursă ha	Specii sau grupe de specii	Materiale rezultate din lucrări de regenerare, îngrijire, igienă sau accidentale		Lucrări de regenerare sau alte lucrări							
				Total	Lemn lucru	Provenienţa materialului/ codul rezervaţiei	Suprafeţe regenerate					Alte lucrări	
							Natural		Artificial				
							Compoziţia seminţişului	Suprafaţa ha	Semănat, kg	Plantat, buc.	Suprafaţa ech., ha	UM	Total

Anul şi nr. act. de punere în valoare	Felul lucrării	Suprafaţa parcursă ha	Specii sau grupe de specii	Materiale rezultate din lucrări de regenerare, ingrijire, igienă sau accidentale		Lucrări de regenerare sau alte lucrări							
				Total	Lemn lucru	Provenienţa materialului/ codul rezervaţiei	Suprafeţe regenerate					Alte lucrări	
							Natural		Artificial				
							Compoziţia seminţişului	Suprafaţa ha	Semănat, kg	Plantat, buc.	Suprafaţa ech., ha	UM	Total

Anul şi nr. act. de punere în valoare	Felul lucrării	Suprafaţa parcursă ha	Specii sau grupe de specii	Materiale rezultate din lucrări de regenerare, îngrijire, igienă sau accidentale		Lucrări de regenerare sau alte lucrări							
				Total	Lemn lucru	Provenienţa materialului/ codul rezervaţiei	Suprafeţe regenerate					Alte lucrări	
							Natural		Artificial				
							Compoziţia seminţişului	Suprafaţa ha	Semănat, kg	Plantat, buc.	Suprafaţa ech., ha	UM	Total

Anul şi nr. act. de punere în valoare	Felul lucrării	Suprafaţa parcursă ha	Specii sau grupe de specii	Materiale rezultate din lucrări de regenerare, îngrijire, igienă sau accidentale		Lucrări de regenerare sau alte lucrări							
				Total	Lemn lucru	Provenienţa materialului/ codul rezervaţiei	Suprafeţe regenerate					Alte lucrări	
							Natural		Artificial				
							Compoziţia seminţişului	Suprafaţa ha	Semănat, kg	Plantat, buc.	Suprafaţa ech., ha	UM	Total

DESCRIERE PARCELARA

DS: Bacau OS: Moinesti UP: 1

DESCRIEREA STATIUNII SI ARBORETULUI

69 A 37.63 HA GF: 2 - 1C SUP: A TS: 3333 TP: 2211
SOL: 3201 Versant ondulat EXPOZITIE: NE
INC: 25 G ALTITUDINE: 620 - 800 M
LITIERA: continua-normala TIP FLORA: Asperula-Dentaria
Natural fundamental prod. sup. relativ-echien
COMP.ACTUALA: 6 FA 3 BR 1 MO
COMP.TEL: 5FA 5 BR
SORT: FA F.gros,cher. sup.,derulaj VARSTA EXPL.: 120 ani
BR Gros si f.gros,cherestea
SEM.UTIL:
SUBARBORET:
DATE COMPL.: Alte date complement.

POL: ERZ:
LUCRARI EXEC.: 2019-Rarituri
2020-Rarituri
LUCRARI PROP.: RARITURI

ELM ARB	PRP	MRE GE	VARSTA ANI	DM CM	HM M	CLP	A MESTEC	EL AGAJ	PROVENIENTA	VITALI	DENS CONS	VOLUM MC/HA	VOLUM MC/UA	CRES MC/HA
FA	6	IN	40	20	16	2		.5	RN	N	0.54	119	4478	6.8
BR	3	IN	50	30	22	2	M	.4	RN	N	0.27	138	5193	4.4
MO	1	P	40	26	22	2	M	.4	NEC	N	0.09	45	1693	1.6
TOTAL			40			2					0.9	302	11364	12.8

DESCRIEREA STATIUNII SI ARBORETULUI

69 B 6.19 HA GF: 1 - 2A SUP: M TS: 3333 TP: 2211
SOL: 3201 Versant inferior ondulat EXPOZITIE: NE
INC: 34 G ALTITUDINE: 780 - 860 M
LITIERA: continua-subtire TIP FLORA: Asperula-Dentaria
Natural fundamental prod. sup. relativ-plurien
COMP.ACTUALA: 4 BR 5 FA 1 DT
COMP.TEL: 5BR 4 FA 1 DT
SORT: FA F.gros,cher. sup.,derulaj VARSTA EXPL.:
BR Gros si f.gros,cherestea
SEM.UTIL.: 5FA 4 BR 1 MO 10 ani 0.5S mixt
SUBARBORET:
DATE COMPL.: Roca la suprafata/0,1S Uscare slaba
Alte date complement.
POL: ERZ:
LUCRARI EXEC.: 2015-T.igiena

LUCRARI PROP.: TAIERI DE CONSERVARE
AJUTORAREA REG NATURALE INGRIJIREA SEMINTISULUI

ELM ARB	PRP	MRE GE	VARSTA ANI	DM CM	HM M	CLP	A MESTEC	EL AGAJ	PROVENIENTA	VITALI	DENS CONS	VOLUM MC/HA	VOLUM MC/UA	CRES MC/HA
BR	3	IN	160	62	33	2	M	.5	RN	N	0.24	215	1331	1.5
FA	4	IN	160	54	32	2	M	.5	RN	N	0.32	211	1306	1.2
BR	1	IN	60	26	22	2	M	.5	RN	N	0.08	41	254	1.2
FA	1	IN	90	30	28	2	M	.5	RN	N	0.08	42	260	0.7
DT	1	IN	90	40	29	2	M	.5	RN	N	0.08	34	210	0.4
TOTAL			160			2					0.8	543	3361	5.0

DESCRIEREA STATIUNII SI ARBORETULUI

69 C 4.06 HA GF: 1 - 2A SUP: M TS: 3333 TP: 2211
SOL: 3207 Versant mijlociu framintat EXPOZITIE: NE
INC: 36 G ALTITUDINE: 880 M
LITIERA: intrerupta-subtire TIP FLORA: Asperula-Dentaria
Natural fundamental prod. sup. relativ-echien
COMP.ACTUALA: 5 BR 5 FA
COMP.TEL: 5FA 5 BR
SORT: FA F.gros,cher. sup.,derulaj VARSTA EXPL.:
BR Gros si f.gros,cherestea
SEM.UTIL:
SUBARBORET:
DATE COMPL.: Roca la suprafata/0,4S Alte date complement.

POL: ERZ:
LUCRARI EXEC.:

LUCRARI PROP.: T.IGIENA

ELM ARB	PRP	MRE GE	VARSTA ANI	DM CM	HM M	CLP	A MESTEC	EL AGAJ	PROVENIENTA	VITALI	DENS CONS	VOLUM MC/HA	VOLUM MC/UA	CRES MC/HA
BR	5	IN	180	76	37	2	M	.5	RN	N	0.35	365	1482	1.9
FA	5	IN	180	74	35	2	M	.5	RN	N	0.35	266	1080	1.2
TOTAL			180			2					0.7	631	2562	3.1

DESCRIEREA STATIUNII SI ARBORETULUI

69 D 2.53 HA GF: 1 - 2A SUP: M TS: 3332 TP: 2212
SOL: 3207 Versant superior ondulat EXPOZITIE: NE
INC: 36 G ALTITUDINE: 880 M
LITIERA: continua-subtire TIP FLORA: Asperula-Dentaria
Natural fundamental prod. mij. relativ-plurien
COMP.ACTUALA: 7 BR 3 FA
COMP.TEL: 6BR 3 FA 1 DT
SORT: FA F.gros,cher. sup.,derulaj VARSTA EXPL.:
BR Gros si f.gros,cherestea
SEM.UTIL: 6BR 4 FA 10 ani 0.4S mixt
SUBARBORET:
DATE COMPL.: Roca la suprafata/0.2S Alte date complement.

POL: ERZ:
LUCRARI EXEC.:

LUCRARI PROP.: TAIERI DE CONSERVARE
AJUTORAREA REG NATURALE INGRIJIREA SEMINTISULUI

ELM ARB	PRP	MRE GE	VARSTA ANI	DM CM	HM M	CLP	A MESTEC	EL AGAJ	PROVENIENTA	VITALI	DENS CONS	VOLUM MC/HA	VOLUM MC/UA	CRES MC/HA
BR	6	IN	160	46	27	3		.5	RN	N	0.30	205	519	1.7
BR	1	IN	25	10	8	3	M	.5	RN	N	0.05	6	15	0.4
FA	3	IN	120	36	25	3	M	.5	RN	N	0.15	66	167	0.8
TOTAL			160			3					0.5	277	701	2.9

EVIDENŢA LUCRĂRILOR EXECUTATE ÎN CURSUL DECENIULUI

Anul şi nr. act. de punere în valoare	Felul lucrării	Suprafaţa parcursă ha	Specii sau grupe de specii	Materiale rezultate din lucrări de regenerare, îngrijire, igienă sau accidentale		Lucrări de regenerare sau alte lucrări							
				Total	Lemn lucru	Provenienţa materialului/ codul rezervaţiei	Suprafeţe regenerate					Alte lucrări	
							Natural		Artificial				
							Compoziţia seminţişului	Suprafaţa ha	Semănat, kg	Plantat, buc.	Suprafaţa ech., ha	UM	Total

Anul şi nr. act. de punere în valoare	Felul lucrării	Suprafaţa parcursă ha	Specii sau grupe de specii	Materiale rezultate din lucrări de regenerare, îngrijire, igienă sau accidentale		Lucrări de regenerare sau alte lucrări							
				Total	Lemn lucru	Provenienţa materialului/ codul rezervaţiei	Suprafeţe regenerate					Alte lucrări	
							Natural		Artificial				
							Compoziţia seminţişului	Suprafaţa ha	Semănat, kg	Plantat, buc.	Suprafaţa ech., ha	UM	Total

Anul şi nr. act. de punere în valoare	Felul lucrării	Suprafaţa parcursă ha	Specii sau grupe de specii	Materiale rezultate din lucrări de regenerare, îngrijire, igienă sau accidentale		Lucrări de regenerare sau alte lucrări							
				Total	Lemn lucru	Provenienţa materialului/ codul rezervaţiei	Suprafeţe regenerate					Alte lucrări	
							Natural		Artificial				
							Compoziţia seminţişului	Suprafaţa ha	Semănat, kg	Plantat, buc.	Suprafaţa ech., ha	UM	Total

Anul şi nr. act. de punere în valoare	Felul lucrării	Suprafaţa parcursă ha	Specii sau grupe de specii	Materiale rezultate din lucrări de regenerare, îngrijire, igienă sau accidentale		Lucrări de regenerare sau alte lucrări							
				Total	Lemn lucru	Provenienţa materialului/ codul rezervaţiei	Suprafeţe regenerate					Alte lucrări	
							Natural		Artificial				
							Compoziţia seminţişului	Suprafaţa ha	Semănat, kg	Plantat, buc.	Suprafaţa ech., ha	UM	Total

DESCRIERE PARCELARA

DS: Bacau OS: Moinesti UP: 1

DESCRIEREA STATIUNII SI ARBORETULUI

69F 0.01 HA GF: SUP: TS: TP:
SOL: framintat EXPOZITIE:
INC: ALTITUDINE: 710 M
LITIERA: continua-groasa TIP FLORA:

COMP.ACTUALA:
COMP.TEL:
SORT: FA F.gros,cher. sup.,derulaj VARSTA EXPL.:
BR Gros si f.gros,cherestea
SEM.UTIL:
SUBARBORET:
DATE COMPL.: Alte date complement.

POL: ERZ:
LUCRARI EXEC.:

LUCRARI PROP.:

ELM ARB	PRP	MRE GE	VARSTA ANI	DM CM	HM M	CLP	A MESTEC	ELAGAJ	PROVENIENTA	VITALI	DENS CONS	VOLUM MC/HA	VOLUM MC/UA	CRES MC/HA
TOTAL														

DESCRIEREA STATIUNII SI ARBORETULUI

69M 0.16 HA GF: SUP: TS: TP:
SOL: framintat EXPOZITIE:
INC: ALTITUDINE: 560 M
LITIERA: continua-groasa TIP FLORA:

COMP.ACTUALA:
COMP.TEL:
SORT: FA F.gros,cher. sup.,derulaj VARSTA EXPL.:
BR Gros si f.gros,cherestea
SEM.UTIL:
SUBARBORET:
DATE COMPL.: Alte date complement.

POL: ERZ:
LUCRARI EXEC.:

LUCRARI PROP.:

ELM ARB	PRP	MRE GE	VARSTA ANI	DM CM	HM M	CLP	A MESTEC	ELAGAJ	PROVENIENTA	VITALI	DENS CONS	VOLUM MC/HA	VOLUM MC/UA	CRES MC/HA
TOTAL														

DESCRIEREA STATIUNII SI ARBORETULUI

69N 1.77 HA GF: SUP: TS: TP:
SOL: framintat EXPOZITIE:
INC: ALTITUDINE: 640 - 880 M
LITIERA: continua-groasa TIP FLORA:

COMP.ACTUALA:
COMP.TEL:
SORT: FA F.gros,cher. sup.,derulaj VARSTA EXPL.:
BR Gros si f.gros,cherestea
SEM.UTIL:
SUBARBORET:
DATE COMPL.: Alte date complement.

POL: ERZ:
LUCRARI EXEC.:

LUCRARI PROP.:

ELM ARB	PRP	MRE GE	VARSTA ANI	DM CM	HM M	CLP	A MESTEC	ELAGAJ	PROVENIENTA	VITALI	DENS CONS	VOLUM MC/HA	VOLUM MC/UA	CRES MC/HA
TOTAL														

DESCRIEREA STATIUNII SI ARBORETULUI

70 25.36 HA GF: 1 - 2A SUP: M TS: 3333 TP: 2211
SOL: 3208 Versant ondulat EXPOZITIE: N
INC: 34 G ALTITUDINE: 620 - 1000 M
LITIERA: continua-subtire TIP FLORA: Asperula-Dentaria
Natural fundamental prod. sup. relativ-plurien
COMP.ACTUALA: 4 BR 5 FA 1 FA
COMP.TEL: 5BR 4 FA 1 DT
SORT: FA F.gros,cher. sup.,derulaj VARSTA EXPL.:
BR Gros si f.gros,cherestea
SEM.UTIL: 6BR 4 FA 10 ani 0.4S mixt
SUBARBORET:
DATE COMPL.: Roca la suprafata/0.2S Alte date complement.

POL: ERZ:
LUCRARI EXEC.: 2015-T.igiena
2020-T.igiena
LUCRARI PROP.: TAIERI DE CONSERVARE
AJUTORAREA REG NATURALE INGRIJIREA SEMINTISULUI

ELM ARB	PRP	MRE GE	VARSTA ANI	DM CM	HM M	CLP	A MESTEC	ELAGAJ	PROVENIENTA	VITALI	DENS CONS	VOLUM MC/HA	VOLUM MC/UA	CRES MC/HA
BR	2	IN	160	70	33	2	M	.5	RN	N	0.12	108	2739	0.8
BR	2	IN	100	40	30	2	M	.5	RN	N	0.12	95	2409	1.1
FA	5	IN	160	66	31	3		.5	RN	N	0.30	188	4768	0.8
FA	1	IN	100	34	28	3	M	.5	RN	N	0.06	32	812	0.4
TOTAL			160			2					0.6	423	10728	3.1

EVIDENŢA LUCRĂRILOR EXECUTATE ÎN CURSUL DECENIULUI

Anul şi nr. act. de punere în valoare	Felul lucrării	Suprafaţa parcursă ha	Specii sau grupe de specii	Materiale rezultate din lucrări de regenerare, îngrijire, igienă sau accidentale		Lucrări de regenerare sau alte lucrări							
				Total	Lemn lucru	Provenienţa materialului/ codul rezervaţiei	Suprafeţe regenerate					Alte lucrări	
							Natural		Artificial				
							Compoziţia seminţişului	Suprafaţa ha	Semănat, kg	Plantat, buc.	Suprafaţa ech., ha	UM	Total

Anul şi nr. act. de punere în valoare	Felul lucrării	Suprafaţa parcursă ha	Specii sau grupe de specii	Materiale rezultate din lucrări de regenerare, îngrijire, igienă sau accidentale		Lucrări de regenerare sau alte lucrări							
				Total	Lemn lucru	Provenienţa materialului/ codul rezervaţiei	Suprafeţe regenerate					Alte lucrări	
							Natural		Artificial				
							Compoziţia seminţişului	Suprafaţa ha	Semănat, kg	Plantat, buc.	Suprafaţa ech., ha	UM	Total

Anul şi nr. act. de punere în valoare	Felul lucrării	Suprafaţa parcursă ha	Specii sau grupe de specii	Materiale rezultate din lucrări de regenerare, îngrijire, igienă sau accidentale		Lucrări de regenerare sau alte lucrări							
				Total	Lemn lucru	Provenienţa materialului/ codul rezervaţiei	Suprafeţe regenerate					Alte lucrări	
							Natural		Artificial				
							Compoziţia seminţişului	Suprafaţa ha	Semănat, kg	Plantat, buc.	Suprafaţa ech., ha	UM	Total

Anul şi nr. act. de punere în valoare	Felul lucrării	Suprafaţa parcursă ha	Specii sau grupe de specii	Materiale rezultate din lucrări de regenerare, îngrijire, igienă sau accidentale		Lucrări de regenerare sau alte lucrări							
				Total	Lemn lucru	Provenienţa materialului/ codul rezervaţiei	Suprafeţe regenerate					Alte lucrări	
							Natural		Artificial				
							Compoziţia seminţişului	Suprafaţa ha	Semănat, kg	Plantat, buc.	Suprafaţa ech., ha	UM	Total

DESCRIERE PARCELARA

DS: Bacau OS: Moinesti UP: 1

DESCRIEREA STATIUNII SI ARBORETULUI

71 A 4.61 HA GF: 1 - 2A SUP: M TS: 3333 TP: 2211
SOL: 3208 Versant inferior ondulat EXPOZITIE: N
INC: 32 G ALTITUDINE: 680 - 1000 M
LITIERA: continua-subtire TIP FLORA: Asperula-Dentaria
Natural fundamental prod. sup. relativ-plurien
COMP.ACTUALA: 4 FA 6 BR
COMP.TEL: 5BR 4 FA 1 DT
SORT: FA F.gros,cher. sup.,derulaj VARSTA EXPL.:
BR Gros si f.gros,cherestea
SEM.UTIL: 5FA 5 BR 10 ani 0.4S mixt
SUBARBORET:
DATE COMPL.: Roca la suprafata/0,1S Alte date complement.

POL: ERZ:
LUCRARI EXEC.: 2015-T.igiena

LUCRARI PROP.: TAIERI DE CONSERVARE
AJUTORAREA REG NATURALE INGRIJIREA SEMINTISULUI

ELM ARB	PRP	MRE GE	VARSTA ANI	DM CM	HM M	CLP	A MES TEC	ELAG AJ	PROVE NIENTA	VITALI	DENS CONS	VOLUM MC/HA	VOLUM MC/UA	CRES MC/HA
FA	3	IN	120	44	29	3	M	.5	RN	N	0.24	135	622	1.2
BR	6	IN	120	48	31	2		.5	RN	N	0.48	395	1821	3.4
FA	1	IN	75	26	22	3	M	.5	RN	N	0.08	29	134	0.7
TOTAL			120			2					0.8	559	2577	5.3

DESCRIEREA STATIUNII SI ARBORETULUI

71 B 2.56 HA GF: 1 - 2A SUP: M TS: 3333 TP: 2211
SOL: 3208 Versant superior ondulat EXPOZITIE: V
INC: 34 G ALTITUDINE: 740 - 820 M
LITIERA: continua-subtire TIP FLORA: Asperula-Dentaria
Natural fundamental prod. sup. relativ-plurien
COMP.ACTUALA: 4 BR 2 MO 4 FA
COMP.TEL: 5FA 4 BR 1 MO
SORT: FA F.gros,cher. sup.,derulaj VARSTA EXPL.:
BR Gros si f.gros,cherestea
SEM.UTIL:
SUBARBORET:
DATE COMPL.: Roca la suprafata/0,2S Alte date complement.

POL: ERZ:
LUCRARI EXEC.: 2020-Rarituri

LUCRARI PROP.: T.IGIENA

ELM ARB	PRP	MRE GE	VARSTA ANI	DM CM	HM M	CLP	A MES TEC	ELAG AJ	PROVE NIENTA	VITALI	DENS CONS	VOLUM MC/HA	VOLUM MC/UA	CRES MC/HA
BR	2	IN	70	34	26	2	M	.5	RN	N	0.16	104	266	2.1
BR	2	IN	40	18	15	2	M	.4	RN	N	0.16	47	120	2.6
MO	2	P	55	30	27	2	M	.4	NEC	N	0.16	106	271	2.5
FA	4	IN	55	26	22	2	M	.5	RN	N	0.32	115	294	4.0
TOTAL			55			2					0.8	372	951	11.2

DESCRIEREA STATIUNII SI ARBORETULUI

71 C 12.33 HA GF: 1 - 2A SUP: M TS: 3333 TP: 2211
SOL: 3208 Versant inferior ondulat EXPOZITIE: N
INC: 32 G ALTITUDINE: 660 - 760 M
LITIERA: continua-subtire TIP FLORA: Asperula-Dentaria
Natural fundamental prod. sup. relativ-plurien
COMP.ACTUALA: 4 BR 5 FA 1 DT
COMP.TEL: 5BR 4 FA 1 DT
SORT: FA F.gros,cher. sup.,derulaj VARSTA EXPL.:
BR Gros si f.gros,cherestea
SEM.UTIL: 6FA 3 BR 1 PAM 10 ani 0.3S mixt
SUBARBORET:
DATE COMPL.: Roca la suprafata/0,1S Alte date complement.

POL: ERZ:
LUCRARI EXEC.:

LUCRARI PROP.: TAIERI DE CONSERVARE
AJUTORAREA REG NATURALE INGRIJIREA SEMINTISULUI

ELM ARB	PRP	MRE GE	VARSTA ANI	DM CM	HM M	CLP	A MES TEC	ELAG AJ	PROVE NIENTA	VITALI	DENS CONS	VOLUM MC/HA	VOLUM MC/UA	CRES MC/HA
BR	3	IN	120	48	31	2	M	.5	RN	N	0.15	124	1529	1.1
FA	5	IN	120	46	30	2		.5	RN	N	0.25	149	1837	1.5
BR	1	IN	30	16	13	2	M	.5	RN	N	0.05	12	148	0.7
DT	1	IN	90	34	28	2	M	.5	RN	N	0.05	20	247	0.3
TOTAL			120			2					0.5	305	3761	3.6

DESCRIEREA STATIUNII SI ARBORETULUI

71 D 0.49 HA GF: 2 - 1C SUP: A TS: 3333 TP: 2111
SOL: 3201 Versant mijlociu ondulat EXPOZITIE: V
INC: 18 G ALTITUDINE: 740 M
LITIERA: continua-subtire TIP FLORA: Asparula-Oxalis
Natural fundamental prod. sup. relativ-echien
COMP.ACTUALA: 8 BR 1 PI 1 DT
COMP.TEL: 9BR 1 DT
SORT: BR Mijlociu,celuloza,constr. VARSTA EXPL.: 120 ani
BR Gros si f.gros,cherestea
SEM.UTIL:
SUBARBORET:
DATE COMPL.: Alte date complement.

POL: ERZ:
LUCRARI EXEC.:

LUCRARI PROP.: RARITURI

ELM ARB	PRP	MRE GE	VARSTA ANI	DM CM	HM M	CLP	A MES TEC	ELAG AJ	PROVE NIENTA	VITALI	DENS CONS	VOLUM MC/HA	VOLUM MC/UA	CRES MC/HA
BR	8	IN	35	18	15	2		.3	RN	N	0.72	211	103	11.0
PI	1	IN	35	14	13	2	M	.3	RN	N	0.09	16	8	1.2
DT	1	IN	35	16	14	2	M	.4	RN	N	0.09	13	6	1.0
TOTAL			35			2					0.9	240	117	13.2

EVIDENŢA LUCRĂRILOR EXECUTATE ÎN CURSUL DECENIULUI

Anul şi nr. act. de punere în valoare	Felul lucrării	Suprafaţa parcursă ha	Specii sau grupe de specii	Materiale rezultate din lucrări de regenerare, îngrijire, igienă sau accidentale		Lucrări de regenerare sau alte lucrări							
				Total	Lemn lucru	Provenienţa materialului/ codul rezervaţiei	Suprafeţe regenerate					Alte lucrări	
							Natural		Artificial			UM	Total
							Compoziţia seminţişului	Suprafaţa ha	Semănat, kg	Plantat, buc.	Suprafaţa ech., ha		

Anul şi nr. act. de punere în valoare	Felul lucrării	Suprafaţa parcursă ha	Specii sau grupe de specii	Materiale rezultate din lucrări de regenerare, îngrijire, igienă sau accidentale		Lucrări de regenerare sau alte lucrări							
				Total	Lemn lucru	Provenienţa materialului/ codul rezervaţiei	Suprafeţe regenerate					Alte lucrări	
							Natural		Artificial			UM	Total
							Compoziţia seminţişului	Suprafaţa ha	Semănat, kg	Plantat, buc.	Suprafaţa ech., ha		

Anul şi nr. act. de punere în valoare	Felul lucrării	Suprafaţa parcursă ha	Specii sau grupe de specii	Materiale rezultate din lucrări de regenerare, îngrijire, igienă sau accidentale		Lucrări de regenerare sau alte lucrări							
				Total	Lemn lucru	Provenienţa materialului/ codul rezervaţiei	Suprafeţe regenerate					Alte lucrări	
							Natural		Artificial			UM	Total
							Compoziţia seminţişului	Suprafaţa ha	Semănat, kg	Plantat, buc.	Suprafaţa ech., ha		

Anul şi nr. act. de punere în valoare	Felul lucrării	Suprafaţa parcursă ha	Specii sau grupe de specii	Materiale rezultate din lucrări de regenerare, îngrijire, igienă sau accidentale		Lucrări de regenerare sau alte lucrări							
				Total	Lemn lucru	Provenienţa materialului/ codul rezervaţiei	Suprafeţe regenerate					Alte lucrări	
							Natural		Artificial			UM	Total
							Compoziţia seminţişului	Suprafaţa ha	Semănat, kg	Plantat, buc.	Suprafaţa ech., ha		

DESCRIERE PARCELARA

DS: Bacau OS: Moinesti UP: 1

DESCRIEREA STATIUNII SI ARBORETULUI

72 A 44.67 HA GF: 2 - 1C SUP: A TS: 3333 TP: 2211
SOL: 3201 Versant ondulat EXPOZITIE: NV
INC: 25 G ALTITUDINE: 680 - 880 M
LITIERA: continua-subtire TIP FLORA: Asperula-Dentaria
Natural fundamental prod. sup. relativ-plurien
COMP.ACTUALA: 5 BR 2 FA 3 MO
COMP.TEL: 5BR 3 FA 2 MO
SORT: BR Mijlociu,celuloza,constr. VARSTA EXPL.: 120 ani
BR Gros si f.gros,cherestea
SEM.UTIL:
SUBARBORET:
DATE COMPL.: Alte date complement.

POL: ERZ:
LUCRARI EXEC.: 2016-T.igiena
2023-Rarituri
LUCRARI PROP.: RARITURI

ELM ARB	PRP	MRE GE	VARSTA ANI	DM CM	HM M	CLP	A MESTEC	ELAGAJ	PROVENIENTA	VITALI	DENS CONS	VOLUM MC/HA	VOLUM MC/UA	CRES MC/HA
BR	1	IN	90	46	28	2	M	.5	RN	N	0.09	65	2904	0.9
FA	2	IN	60	24	20	3	M	.5	RN	N	0.18	56	2502	1.8
MO	3	P	55	24	23	2	M	.5	NEC	N	0.27	144	6432	4.3
BR	4	IN	55	26	22	2	M	.5	RN	N	0.36	185	8264	5.6
TOTAL			55			2					0.9	450	20102	12.6

DESCRIEREA STATIUNII SI ARBORETULUI

72 B 4.85 HA GF: 1 - 2A SUP: M TS: 3332 TP: 1341
SOL: 3208 Versant mijlociu ondulat EXPOZITIE: NV
INC: 32 G ALTITUDINE: 820 - 880 M
LITIERA: continua-normala TIP FLORA: Asperula-Dentaria
Natural fundamental prod. mij. relativ-echien
COMP.ACTUALA: 5 BR 3 FA 2 MO
COMP.TEL: 5BR 3 FA 1 MO 1 DT
SORT: BR Mijlociu,celuloza,constr. VARSTA EXPL.:
BR Gros si f.gros,cherestea
SEM.UTIL: 4FA 4 BR 1 MO 1 PAM 10 ani 0.3S mixt
SUBARBORET:
DATE COMPL.: Alte date complement.

POL: ERZ:
LUCRARI EXEC.:

LUCRARI PROP.: TAIERI DE CONSERVARE
AJUTORAREA REG NATURALE INGRIJIREA SEMINTISULUI

ELM ARB	PRP	MRE GE	VARSTA ANI	DM CM	HM M	CLP	A MESTEC	ELAGAJ	PROVENIENTA	VITALI	DENS CONS	VOLUM MC/HA	VOLUM MC/UA	CRES MC/HA
BR	5	IN	130	46	29	3		.5	RN	N	0.40	301	1460	2.4
FA	3	IN	115	42	28	3	M	.5	RN	N	0.24	127	616	1.3
MO	2	IN	110	44	30	3	M	.5	RN	N	0.16	121	587	0.9
TOTAL			130			3					0.8	549	2663	4.6

DESCRIEREA STATIUNII SI ARBORETULUI

72 C 2.18 HA GF: 1 - 2A SUP: M TS: 3333 TP: 1311
SOL: 3208 Versant mijlociu ondulat EXPOZITIE: NV
INC: 32 G ALTITUDINE: 822 - 860 M
LITIERA: continua-subtire TIP FLORA: Asperula-Dentaria
Artificial de prod. sup. relativ-echien
COMP.ACTUALA: 6 MO 2 PI 1 BR 1 FA
COMP.TEL: 4MO 3 BR 2 FA 1 PI
SORT: BR Mijlociu,celuloza,constr. VARSTA EXPL.:
BR Gros si f.gros,cherestea
SEM.UTIL:
SUBARBORET:
DATE COMPL.: Roca la suprafata/0.1S Alte date complement.

POL: ERZ:
LUCRARI EXEC.:

LUCRARI PROP.: RARITURI

ELM ARB	PRP	MRE GE	VARSTA ANI	DM CM	HM M	CLP	A MESTEC	ELAGAJ	PROVENIENTA	VITALI	DENS CONS	VOLUM MC/HA	VOLUM MC/UA	CRES MC/HA
MO	6	P	25	14	13	2		.2	NEC	N	0.54	127	277	9.0
PI	2	P	25	8	8	3	M	.1	NEC	N	0.18	15	33	1.7
BR	1	IN	25	12	10	2	M	.2	RN	N	0.09	15	33	0.9
FA	1	IN	25	10	10	2	M	.3	RN	N	0.09	10	22	0.9
TOTAL			25			2					0.9	167	365	12.5

DESCRIEREA STATIUNII SI ARBORETULUI

72M1 0.59 HA GF: SUP: TS: TP:
SOL: framintat EXPOZITIE:
INC: ALTITUDINE: 810 - 890 M
LITIERA: continua-groasu TIP FLORA:

COMP.ACTUALA:
COMP.TEL:
SORT: BR Mijlociu,celuloza,constr. VARSTA EXPL.:
BR Gros si f.gros,cherestea
SEM.UTIL:
SUBARBORET:
DATE COMPL.: Alte date complement.

POL: ERZ:
LUCRARI EXEC.:

LUCRARI PROP.:

ELM ARB	PRP	MRE GE	VARSTA ANI	DM CM	HM M	CLP	A MESTEC	ELAGAJ	PROVENIENTA	VITALI	DENS CONS	VOLUM MC/HA	VOLUM MC/UA	CRES MC/HA
TOTAL														

EVIDENŢA LUCRĂRILOR EXECUTATE ÎN CURSUL DECENIULUI

Anul şi nr. act. de punere în valoare	Felul lucrării	Suprafaţa parcursă ha	Specii sau grupe de specii	Materiale rezultate din lucrări de regenerare, îngrijire, igienă sau accidentale		Lucrări de regenerare sau alte lucrări							
				Total	Lemn lucru	Provenienţa materialului/ codul rezervaţiei	Suprafeţe regenerate					Alte lucrări	
							Natural		Artificial				
							Compoziţia seminţişului	Suprafaţa ha	Semănat, kg	Plantat, buc.	Suprafaţa ech., ha	UM	Total

Anul şi nr. act. de punere în valoare	Felul lucrării	Suprafaţa parcursă ha	Specii sau grupe de specii	Materiale rezultate din lucrări de regenerare, îngrijire, igienă sau accidentale		Lucrări de regenerare sau alte lucrări							
				Total	Lemn lucru	Provenienţa materialului/ codul rezervaţiei	Suprafeţe regenerate					Alte lucrări	
							Natural		Artificial				
							Compoziţia seminţişului	Suprafaţa ha	Semănat, kg	Plantat, buc.	Suprafaţa ech., ha	UM	Total

Anul şi nr. act. de punere în valoare	Felul lucrării	Suprafaţa parcursă ha	Specii sau grupe de specii	Materiale rezultate din lucrări de regenerare, îngrijire, igienă sau accidentale		Lucrări de regenerare sau alte lucrări							
				Total	Lemn lucru	Provenienţa materialului/ codul rezervaţiei	Suprafeţe regenerate					Alte lucrări	
							Natural		Artificial				
							Compoziţia seminţişului	Suprafaţa ha	Semănat, kg	Plantat, buc.	Suprafaţa ech., ha	UM	Total

Anul şi nr. act. de punere în valoare	Felul lucrării	Suprafaţa parcursă ha	Specii sau grupe de specii	Materiale rezultate din lucrări de regenerare, îngrijire, igienă sau accidentale		Lucrări de regenerare sau alte lucrări							
				Total	Lemn lucru	Provenienţa materialului/ codul rezervaţiei	Suprafeţe regenerate					Alte lucrări	
							Natural		Artificial				
							Compoziţia seminţişului	Suprafaţa ha	Semănat, kg	Plantat, buc.	Suprafaţa ech., ha	UM	Total

DESCRIERE PARCELARA

DS: Bacau OS: Moinesti UP: I

DESCRIEREA STATIUNII SI ARBORETULUI

72M2 0.10 HA GF: SUP: TS: TP:
SOL: framintat EXPOZITIE:
INC: ALTITUDINE: 800 M
LITIERA: continua-groasa TIP FLORA:

COMP.ACTUALA:
COMP.TEL:
SORT: BR Mijlociu,celuloza,constr. VARSTA EXPL.:
BR Gros si f.gros,cherestea
SEM.UTIL:
SUBARBORET:
DATE COMPL.: Alte date complement.

POL: ERZ:
LUCRARI EXEC.:

LUCRARI PROP.:

ELM ARB	PRP	MRE GE	VARSTA ANI	DM CM	HM M	CLP	A MESTEC	EL AGAJ	PROVENIENTA	VITALI	DENS CONS	VOLUM MC/HA	VOLUM MC/UA	CRES MC/HA
TOTAL														

DESCRIEREA STATIUNII SI ARBORETULUI

72M3 0.29 HA GF: SUP: TS: TP:
SOL: framintat EXPOZITIE:
INC: ALTITUDINE: 710 - 760 M
LITIERA: continua-groasa TIP FLORA:

COMP.ACTUALA:
COMP.TEL:
SORT: BR Mijlociu,celuloza,constr. VARSTA EXPL.:
BR Gros si f.gros,cherestea
SEM.UTIL:
SUBARBORET:
DATE COMPL.: Alte date complement.

POL: ERZ:
LUCRARI EXEC.:

LUCRARI PROP.:

ELM ARB	PRP	MRE GE	VARSTA ANI	DM CM	HM M	CLP	A MESTEC	EL AGAJ	PROVENIENTA	VITALI	DENS CONS	VOLUM MC/HA	VOLUM MC/UA	CRES MC/HA
TOTAL														

DESCRIEREA STATIUNII SI ARBORETULUI

72M4 0.09 HA GF: SUP: TS: TP:
SOL: framintat EXPOZITIE:
INC: ALTITUDINE: 740 M
LITIERA: continua-groasa TIP FLORA:

COMP.ACTUALA:
COMP.TEL:
SORT: BR Mijlociu,celuloza,constr. VARSTA EXPL.:
BR Gros si f.gros,cherestea
SEM.UTIL:
SUBARBORET:
DATE COMPL.: Alte date complement.

POL: ERZ:
LUCRARI EXEC.:

LUCRARI PROP.:

ELM ARB	PRP	MRE GE	VARSTA ANI	DM CM	HM M	CLP	A MESTEC	EL AGAJ	PROVENIENTA	VITALI	DENS CONS	VOLUM MC/HA	VOLUM MC/UA	CRES MC/HA
TOTAL														

DESCRIEREA STATIUNII SI ARBORETULUI

73 A 42.09 HA GF: 2 - 1C SUP: A TS: 3333 TP: 2211
SOL: 3201 Versant ondulat EXPOZITIE: NV
INC: 25 G ALTITUDINE: 750 - 920 M
LITIERA: continua-normala TIP FLORA: Asperula-Dentaria
Artificial de prod. sup. relativ-plurien
COMP.ACTUALA: 5 BR 1 FA 4 MO
COMP.TEL: 5BR 3 FA 2 MO
SORT: BR Mijlociu,celuloza,constr. VARSTA EXPL.: 120 ani
BR Gros si f.gros,cherestea
SEM.UTIL:
SUBARBORET:
DATE COMPL.: Alte date complement.

POL: ERZ:
LUCRARI EXEC.: 2016-T.igiena

LUCRARI PROP.: RARITURI

ELM ARB	PRP	MRE GE	VARSTA ANI	DM CM	HM M	CLP	A MESTEC	EL AGAJ	PROVENIENTA	VITALI	DENS CONS	VOLUM MC/HA	VOLUM MC/UA	CRES MC/HA
BR	1	IN	90	46	28	2	M	.5	RN	N	0.09	65	2736	0.9
FA	1	IN	55	22	20	2	M	.5	RN	N	0.09	28	1179	1.1
BR	4	IN	55	30	24	2	M	.4	RN	N	0.36	209	8797	5.6
MO	4	P	50	28	26	2	M	.4	NEC	N	0.36	227	9554	6.0
TOTAL			55			2					0.9	529	22266	13.6

EVIDENȚA LUCRĂRILOR EXECUTATE ÎN CURSUL DECENIULUI

Anul și nr. act. de punere în valoare	Felul lucrării	Suprafața parcursă ha	Specii sau grupe de specii	Materiale rezultate din lucrări de regenerare, îngrijire, igienă sau accidentale		Lucrări de regenerare sau alte lucrări							
						Proveniența materialului/ codul rezervației	Suprafețe regenerate					Alte lucrări	
							Natural		Artificial				
				Total	Lemn lucru		Compoziția semințișului	Suprafața ha	Semănat, kg	Plantat, buc.	Suprafața ech., ha	UM	Total

Anul și nr. act. de punere în valoare	Felul lucrării	Suprafața parcursă ha	Specii sau grupe de specii	Materiale rezultate din lucrări de regenerare, îngrijire, igienă sau accidentale		Lucrări de regenerare sau alte lucrări							
						Proveniența materialului/ codul rezervației	Suprafețe regenerate					Alte lucrări	
							Natural		Artificial				
				Total	Lemn lucru		Compoziția semințișului	Suprafața ha	Semănat, kg	Plantat, buc.	Suprafața ech., ha	UM	Total

Anul și nr. act. de punere în valoare	Felul lucrării	Suprafața parcursă ha	Specii sau grupe de specii	Materiale rezultate din lucrări de regenerare, îngrijire, igienă sau accidentale		Lucrări de regenerare sau alte lucrări							
						Proveniența materialului/ codul rezervației	Suprafețe regenerate					Alte lucrări	
							Natural		Artificial				
				Total	Lemn lucru		Compoziția semințișului	Suprafața ha	Semănat, kg	Plantat, buc.	Suprafața ech., ha	UM	Total

Anul și nr. act. de punere în valoare	Felul lucrării	Suprafața parcursă ha	Specii sau grupe de specii	Materiale rezultate din lucrări de regenerare, îngrijire, igienă sau accidentale		Lucrări de regenerare sau alte lucrări							
						Proveniența materialului/ codul rezervației	Suprafețe regenerate					Alte lucrări	
							Natural		Artificial				
				Total	Lemn lucru		Compoziția semințișului	Suprafața ha	Semănat, kg	Plantat, buc.	Suprafața ech., ha	UM	Total

DESCRIERE PARCELARA

DS: Bacau OS: Moinesti UP: 1

DESCRIEREA STATIUNII SI ARBORETULUI

73 B 18.16 HA GF: 2 - 1C SUP: A TS: 3333 TP: 2211
SOL: 3201 Versant superior ondulat EXPOZITIE: NV
INC: 25 G ALTITUDINE: 920 - 1000 M
LITIERA: continua-normala TIP FLORA: Asperula-Dentaria
Artificial de prod. sup. relativ-plurien
COMP.ACTUALA: 3 BR 1 FA 3 MO 1 PI 1 LA 1 PAM
COMP.TEL: 4BR 2 MO 2 FA 1 LA 1 PAM
SORT: BR Mijlociu,celuloza,constr. VARSTA EXPL.: 120 ani
FA F.gros,cher. sup.,derulaj
SEM.UTIL:
SUBARBORET:
DATE COMPL.: Uscare slaba Alte date complement.
POL: ERZ:
LUCRARI EXEC.:
LUCRARI PROP.: RARITURI

ELM ARB	PRP	MRE GE	VARSTA ANI	DM CM	HM M	CLP	A MESTEC	EL AGAJ	PROVENIENTA	VITALI	DENS CONS	VOLUM MC/HA	VOLUM MC/UA	CRES MC/HA
BR	1	IN	90	48	30	2	M	.5	RN	N	0.09	71	1289	0.9
BR	2	IN	55	32	24	2	M	.4	RN	N	0.18	104	1889	2.8
FA	1	IN	55	22	20	2	M	.5	RN	N	0.09	28	508	1.1
MO	3	P	50	28	26	2	M	.4	NEC	N	0.27	170	3087	4.5
PI	1	P	50	28	22	2	M	.4	NEC	N	0.09	38	690	1.0
LA	1	P	50	34	27	2	M	.5	NEC	N	0.09	57	1035	1.5
PAM	1	IN	55	24	20	2	M	.5	RN	N	0.09	24	436	0.4
TOTAL			50			2					0.9	492	8934	12.2

DESCRIEREA STATIUNII SI ARBORETULUI

73M1 0.14 HA GF: SUP: TS: TP:
SOL: framintat EXPOZITIE:
INC: ALTITUDINE: 760 M
LITIERA: continua-groasa TIP FLORA:
COMP.ACTUALA:
COMP.TEL:
SORT: BR Mijlociu,celuloza,constr. VARSTA EXPL.:
FA F.gros,cher. sup.,derulaj
SEM.UTIL:
SUBARBORET:
DATE COMPL.: Alte date complement.
POL: ERZ:
LUCRARI EXEC.:
LUCRARI PROP.:

ELM ARB	PRP	MRE GE	VARSTA ANI	DM CM	HM M	CLP	A MESTEC	EL AGAJ	PROVENIENTA	VITALI	DENS CONS	VOLUM MC/HA	VOLUM MC/UA	CRES MC/HA
TOTAL														

DESCRIEREA STATIUNII SI ARBORETULUI

73M2 0.55 HA GF: SUP: TS: TP:
SOL: framintat EXPOZITIE:
INC: ALTITUDINE: 910 - 1000 M
LITIERA: continua-groasa TIP FLORA:
COMP.ACTUALA:
COMP.TEL:
SORT: BR Mijlociu,celuloza,constr. VARSTA EXPL.:
FA F.gros,cher. sup.,derulaj
SEM.UTIL:
SUBARBORET:
DATE COMPL.: Alte date complement.
POL: ERZ:
LUCRARI EXEC.:
LUCRARI PROP.:

ELM ARB	PRP	MRE GE	VARSTA ANI	DM CM	HM M	CLP	A MESTEC	EL AGAJ	PROVENIENTA	VITALI	DENS CONS	VOLUM MC/HA	VOLUM MC/UA	CRES MC/HA
TOTAL														

DESCRIEREA STATIUNII SI ARBORETULUI

74 A 29.82 HA GF: 2 - 1C SUP: A TS: 3333 TP: 2211
SOL: 3201 Versant ondulat EXPOZITIE: NE
INC: 20 G ALTITUDINE: 800 - 1020 M
LITIERA: continua-normala TIP FLORA: Asperula-Dentaria
Natural fundamental prod. sup. relativ-plurien
COMP.ACTUALA: 5 BR 3 MO 2 FA
COMP.TEL: 6BR 3 FA 1 MO
SORT: BR Mijlociu,celuloza,constr. VARSTA EXPL.: 120 ani
FA F.gros,cher. sup.,derulaj
SEM.UTIL:
SUBARBORET:
DATE COMPL.: Alte date complement.
POL: ERZ:
LUCRARI EXEC.: 2016-Rarituri
LUCRARI PROP.: RARITURI

ELM ARB	PRP	MRE GE	VARSTA ANI	DM CM	HM M	CLP	A MESTEC	EL AGAJ	PROVENIENTA	VITALI	DENS CONS	VOLUM MC/HA	VOLUM MC/UA	CRES MC/HA
BR	1	IN	90	46	27	2	M	.5	RN	N	0.09	61	1819	0.9
MO	3	P	50	24	23	2	M	.4	NEC	N	0.27	144	4294	4.5
BR	4	IN	55	28	22	2	M	.4	RN	N	0.36	185	5517	5.6
FA	2	IN	55	22	20	2	M	.5	RN	N	0.18	56	1670	2.3
TOTAL			55			2					0.9	446	13300	13.3

EVIDENŢA LUCRĂRILOR EXECUTATE ÎN CURSUL DECENIULUI

Anul şi nr. act. de punere în valoare	Felul lucrării	Suprafaţa parcursă ha	Specii sau grupe de specii	Materiale rezultate din lucrări de regenerare, îngrijire, igienă sau accidentale		Lucrări de regenerare sau alte lucrări							
				Total	Lemn lucru	Provenienţa materialului/ codul rezervaţiei	Suprafeţe regenerate					Alte lucrări	
							Natural		Artificial			UM	Total
							Compoziţia seminţişului	Suprafaţa ha	Semănat, kg	Plantat, buc.	Suprafaţa ech., ha		

Anul şi nr. act. de punere în valoare	Felul lucrării	Suprafaţa parcursă ha	Specii sau grupe de specii	Materiale rezultate din lucrări de regenerare, îngrijire, igienă sau accidentale		Lucrări de regenerare sau alte lucrări							
				Total	Lemn lucru	Provenienţa materialului/ codul rezervaţiei	Suprafeţe regenerate					Alte lucrări	
							Natural		Artificial			UM	Total
							Compoziţia seminţişului	Suprafaţa ha	Semănat, kg	Plantat, buc.	Suprafaţa ech., ha		

Anul şi nr. act. de punere în valoare	Felul lucrării	Suprafaţa parcursă ha	Specii sau grupe de specii	Materiale rezultate din lucrări de regenerare, îngrijire, igienă sau accidentale		Lucrări de regenerare sau alte lucrări							
				Total	Lemn lucru	Provenienţa materialului/ codul rezervaţiei	Suprafeţe regenerate					Alte lucrări	
							Natural		Artificial			UM	Total
							Compoziţia seminţişului	Suprafaţa ha	Semănat, kg	Plantat, buc.	Suprafaţa ech., ha		

Anul şi nr. act. de punere în valoare	Felul lucrării	Suprafaţa parcursă ha	Specii sau grupe de specii	Materiale rezultate din lucrări de regenerare, îngrijire, igienă sau accidentale		Lucrări de regenerare sau alte lucrări							
				Total	Lemn lucru	Provenienţa materialului/ codul rezervaţiei	Suprafeţe regenerate					Alte lucrări	
							Natural		Artificial			UM	Total
							Compoziţia seminţişului	Suprafaţa ha	Semănat, kg	Plantat, buc.	Suprafaţa ech., ha		

DESCRIERE PARCELARA

DS: Bacau OS: Moinesti UP: 1

DESCRIEREA STATIUNII SI ARBORETULUI

74F 0.06 HA GF: SUP: TS: TP:
SOL: framintat EXPOZITIE:
INC: ALTITUDINE: 960 M
LITIERA: continua-groasa TIP FLORA:

COMP.ACTUALA:
COMP.TEL:
SORT: BR Mijlociu,celuloza,constr. VARSTA EXPL.:
FA F.gros,cher. sup.,derulaj
SEM.UTIL:
SUBARBORET:
DATE COMPL.: Alte date complement.

POL: ERZ:
LUCRARI EXEC.:

LUCRARI PROP.:

ELM ARB	PRP	MRE GE	VARSTA ANI	DM CM	HM M	CLP	A MESTEC	EL AGAJ	PROVENIENTA	VITALI	DENS CONS	VOLUM MC/HA	VOLUM MC/UA	CRES MC/HA
TOTAL														

DESCRIEREA STATIUNII SI ARBORETULUI

75 A 25.12 HA GF: 2 - 1C SUP: A TS: 3333 TP: 2211
SOL: 3201 Versant inferior ondulat EXPOZITIE: NV
INC: 20 G ALTITUDINE: 780 - 940 M
LITIERA: continua-normala TIP FLORA: Asperula-Dentaria
Natural fundamental prod. sup. relativ-plurien
COMP.ACTUALA: 6 BR 3 MO 1 FA
COMP.TEL: 6BR 3 FA 1 MO
SORT: BR Mijlociu,celuloza,constr. VARSTA EXPL.: 120 ani
FA F.gros,cher. sup.,derulaj
SEM.UTIL:
SUBARBORET:
DATE COMPL.: Alte date complement.

POL: ERZ:
LUCRARI EXEC.: 2017-Rarituri
2020-Rarituri
LUCRARI PROP.: RARITURI

ELM ARB	PRP	MRE GE	VARSTA ANI	DM CM	HM M	CLP	A MESTEC	EL AGAJ	PROVENIENTA	VITALI	DENS CONS	VOLUM MC/HA	VOLUM MC/UA	CRES MC/HA
BR	1	IN	90	46	29	2	M	.5	RN	N	0.09	68	1708	0.9
BR	5	IN	50	28	25	2		.4	RN	N	0.45	276	6933	7.4
MO	3	P	45	26	23	2	M	.4	NEC	N	0.27	144	3617	4.7
FA	1	IN	50	20	18	3	M	.5	RN	N	0.09	24	603	0.9
TOTAL			50			2					0.9	512	12861	13.9

DESCRIEREA STATIUNII SI ARBORETULUI

75 B 47.02 HA GF: 2 - 1C SUP: A TS: 3333 TP: 2211
SOL: 3201 Versant ondulat EXPOZITIE: NE
INC: 29 G ALTITUDINE: 900 - 1100 M
LITIERA: continua-normala TIP FLORA: Asperula-Dentaria
Natural fundamental prod. sup. relativ-plurien
COMP.ACTUALA: 4 BR 3 MO 3 FA
COMP.TEL: 4BR 4 FA 2 MO
SORT: BR Mijlociu,celuloza,constr. VARSTA EXPL.: 120 ani
FA F.gros,cher. sup.,derulaj
SEM.UTIL:
SUBARBORET:
DATE COMPL.: Alte date complement.

POL: ERZ:
LUCRARI EXEC.:

LUCRARI PROP.: RARITURI

ELM ARB	PRP	MRE GE	VARSTA ANI	DM CM	HM M	CLP	A MESTEC	EL AGAJ	PROVENIENTA	VITALI	DENS CONS	VOLUM MC/HA	VOLUM MC/UA	CRES MC/HA
BR	1	IN	90	44	27	2	M	.5	RN	N	0.10	68	3197	1.1
MO	3	P	45	24	21	2	M	.3	NEC	N	0.30	141	6630	5.2
BR	3	IN	50	26	20	2	M	.4	RN	N	0.30	134	6301	4.9
FA	3	IN	50	20	18	3	M	.5	RN	N	0.30	79	3715	3.1
TOTAL			50			2					1.0	422	19843	14.3

DESCRIEREA STATIUNII SI ARBORETULUI

75F 0.03 HA GF: SUP: TS: TP:
SOL: framintat EXPOZITIE:
INC: ALTITUDINE: 1100 M
LITIERA: continua-groasa TIP FLORA:

COMP.ACTUALA:
COMP.TEL:
SORT: BR Mijlociu,celuloza,constr. VARSTA EXPL.:
FA F.gros,cher. sup.,derulaj
SEM.UTIL:
SUBARBORET:
DATE COMPL.: Alte date complement.

POL: ERZ:
LUCRARI EXEC.:

LUCRARI PROP.:

ELM ARB	PRP	MRE GE	VARSTA ANI	DM CM	HM M	CLP	A MESTEC	EL AGAJ	PROVENIENTA	VITALI	DENS CONS	VOLUM MC/HA	VOLUM MC/UA	CRES MC/HA
TOTAL														

EVIDENŢA LUCRĂRILOR EXECUTATE ÎN CURSUL DECENIULUI

Anul şi nr. act. de punere în valoare	Felul lucrării	Suprafaţa parcursă ha	Specii sau grupe de specii	Materiale rezultate din lucrări de regenerare, îngrijire, igienă sau accidentale		Lucrări de regenerare sau alte lucrări							
				Total	Lemn lucru	Provenienţa materialului/ codul rezervaţiei	Suprafeţe regenerate					Alte lucrări	
							Natural		Artificial			UM	Total
							Compoziţia seminţişului	Suprafaţa ha	Semănat, kg	Plantat, buc.	Suprafaţa ech., ha		

Anul şi nr. act. de punere în valoare	Felul lucrării	Suprafaţa parcursă ha	Specii sau grupe de specii	Materiale rezultate din lucrări de regenerare, îngrijire, igienă sau accidentale		Lucrări de regenerare sau alte lucrări							
				Total	Lemn lucru	Provenienţa materialului/ codul rezervaţiei	Suprafeţe regenerate					Alte lucrări	
							Natural		Artificial			UM	Total
							Compoziţia seminţişului	Suprafaţa ha	Semănat, kg	Plantat, buc.	Suprafaţa ech., ha		

Anul şi nr. act. de punere în valoare	Felul lucrării	Suprafaţa parcursă ha	Specii sau grupe de specii	Materiale rezultate din lucrări de regenerare, îngrijire, igienă sau accidentale		Lucrări de regenerare sau alte lucrări							
				Total	Lemn lucru	Provenienţa materialului/ codul rezervaţiei	Suprafeţe regenerate					Alte lucrări	
							Natural		Artificial			UM	Total
							Compoziţia seminţişului	Suprafaţa ha	Semănat, kg	Plantat, buc.	Suprafaţa ech., ha		

Anul şi nr. act. de punere în valoare	Felul lucrării	Suprafaţa parcursă ha	Specii sau grupe de specii	Materiale rezultate din lucrări de regenerare, îngrijire, igienă sau accidentale		Lucrări de regenerare sau alte lucrări							
				Total	Lemn lucru	Provenienţa materialului/ codul rezervaţiei	Suprafeţe regenerate					Alte lucrări	
							Natural		Artificial			UM	Total
							Compoziţia seminţişului	Suprafaţa ha	Semănat, kg	Plantat, buc.	Suprafaţa ech., ha		

DESCRIERE PARCELARA

DS: Bacau OS: Moinesti UP: 1

DESCRIEREA STATIUNII SI ARBORETULUI

75M 0.02 HA GF: SUP: TS: TP:
SOL: framintat EXPOZITIE:
INC: ALTITUDINE: 1000 M
LITIERA: continua-groasa TIP FLORA:

COMP.ACTUALA:
COMP.TEL:
SORT: BR Mijlociu,celuloza,constr. VARSTA EXPL.:
FA F.gros,cher. sup.,derulaj
SEM.UTIL:
SUBARBORET:
DATE COMPL.: Alte date complement.

POL: ERZ:
LUCRARI EXEC.:

LUCRARI PROP.:

ELM ARB	PRP	MRE GE	VARSTA ANI	DM CM	HM M	CLP	A MESTEC	ELAGAJ	PROVENIENTA	VITALI	DENS CONS	VOLUM MC/HA	VOLUM MC/UA	CRES MC/HA
TOTAL														

DESCRIEREA STATIUNII SI ARBORETULUI

76 A 37.69 HA GF: 2 - 1C SUP: A TS: 3333 TP: 2211
SOL: 3201 Versant ondulat EXPOZITIE: NE
INC: 25 G ALTITUDINE: 880 - 1140 M
LITIERA: continua-normala TIP FLORA: Asperula-Dentaria
Natural fundamental prod. sup. relativ-plurien
COMP.ACTUALA: 3 BR 7 FA
COMP.TEL: 5BR 5 FA
SORT: FA F.gros,cher. sup.,derulaj VARSTA EXPL.: 120 ani
FA F.gros,cher. sup.,derulaj
SEM.UTIL:
SUBARBORET:
DATE COMPL.: Alte date complement.

POL: ERZ:
LUCRARI EXEC.: 2015-Curatiri
2023-Rarituri
LUCRARI PROP.: RARITURI

ELM ARB	PRP	MRE GE	VARSTA ANI	DM CM	HM M	CLP	A MESTEC	ELAGAJ	PROVENIENTA	VITALI	DENS CONS	VOLUM MC/HA	VOLUM MC/UA	CRES MC/HA
BR	2	IN	40	22	16	2	M	.5	RN	N	0.18	58	2186	2.9
FA	7	IN	35	16	14	2		.5	RN	N	0.63	113	4259	7.5
BR	1	IN	85	38	25	2	M	.5	RN	N	0.09	55	2073	1.0
TOTAL			35			2					0.9	226	8518	11.4

DESCRIEREA STATIUNII SI ARBORETULUI

76 B 13.08 HA GF: 1 - 2A SUP: M TS: 3332 TP: 1341
SOL: 3207 Versant superior ondulat EXPOZITIE: E
INC: 33 G ALTITUDINE: 1100 - 1200 M
LITIERA: continua-subtire TIP FLORA: Asperula-Dentaria
Natural fundamental prod. mij. relativ-plurien
COMP.ACTUALA: 3 FA 3 BR 3 MO 1 SR
COMP.TEL: 3FA 3 BR 3 MO 1 DT
SORT: FA F.gros,cher. sup.,derulaj VARSTA EXPL.:
FA F.gros,cher. sup.,derulaj
SEM.UTIL:
SUBARBORET:
DATE COMPL.: Roca la suprafata/0,3S Alte date complement.

POL: ERZ:
LUCRARI EXEC.: 2016-Rarituri
2024-Rarituri
LUCRARI PROP.: T.IGIENA

ELM ARB	PRP	MRE GE	VARSTA ANI	DM CM	HM M	CLP	A MESTEC	ELAGAJ	PROVENIENTA	VITALI	DENS CONS	VOLUM MC/HA	VOLUM MC/UA	CRES MC/HA
FA	1	IN	90	36	25	3	M	.5	RN	N	0.08	35	458	0.6
BR	1	IN	90	44	26	3	M	.5	RN	N	0.08	52	680	0.7
MO	1	IN	55	20	17	3	M	.5	RN	N	0.08	28	366	1.1
FA	2	IN	55	20	17	3	M	.5	RN	N	0.16	39	510	1.6
BR	2	IN	55	24	19	3	M	.4	RN	N	0.16	66	863	2.1
MO	2	P	55	22	20	3	M	.4	NEC	N	0.16	70	916	2.1
SR	1	IN	55	18	13	3	M	.5	RN	N	0.08	13	170	0.8
TOTAL			55			3					0.8	303	3963	9.0

DESCRIEREA STATIUNII SI ARBORETULUI

76 C 33.57 HA GF: 2 - 1C SUP: A TS: 3333 TP: 1311
SOL: 3201 Versant inferior ondulat EXPOZITIE: E
INC: 20 G ALTITUDINE: 700 - 890 M
LITIERA: continua-normala TIP FLORA: Asperula-Dentaria
Natural fundamental prod. sup. relativ-plurien
COMP.ACTUALA: 4 FA 5 BR 1 MO
COMP.TEL: 6BR 4 FA
SORT: BR Mijlociu,celuloza,constr. VARSTA EXPL.: 120 ani
FA F.gros,cher. sup.,derulaj
SEM.UTIL:
SUBARBORET:
DATE COMPL.: Alte date complement.

POL: ERZ:
LUCRARI EXEC.: 2018-Rarituri
2019-Rarituri
LUCRARI PROP.: RARITURI

ELM ARB	PRP	MRE GE	VARSTA ANI	DM CM	HM M	CLP	A MESTEC	ELAGAJ	PROVENIENTA	VITALI	DENS CONS	VOLUM MC/HA	VOLUM MC/UA	CRES MC/HA
FA	4	IN	45	20	18	2	M	.5	RN	N	0.36	95	3189	4.6
BR	4	IN	55	28	23	2	M	.5	RN	N	0.36	197	6613	5.6
MO	1	P	50	26	24	2	M	.5	NEC	N	0.09	51	1712	1.5
BR	1	IN	90	46	28	2	M	.5	RN	N	0.09	65	2182	0.9
TOTAL			55			2					0.9	408	13696	12.6

EVIDENŢA LUCRĂRILOR EXECUTATE ÎN CURSUL DECENIULUI

Anul şi nr. act. de punere în valoare	Felul lucrării	Suprafaţa parcursă ha	Specii sau grupe de specii	Materiale rezultate din lucrări de regenerare, îngrijire, igienă sau accidentale		Lucrări de regenerare sau alte lucrări							
				Total	Lemn lucru	Provenienţa materialului/ codul rezervaţiei	Suprafeţe regenerate					Alte lucrări	
							Natural		Artificial				
							Compoziţia seminţişului	Suprafaţa ha	Semănat, kg	Plantat, buc.	Suprafaţa ech., ha	UM	Total

Anul şi nr. act. de punere în valoare	Felul lucrării	Suprafaţa parcursă ha	Specii sau grupe de specii	Materiale rezultate din lucrări de regenerare, îngrijire, igienă sau accidentale		Lucrări de regenerare sau alte lucrări							
				Total	Lemn lucru	Provenienţa materialului/ codul rezervaţiei	Suprafeţe regenerate					Alte lucrări	
							Natural		Artificial				
							Compoziţia seminţişului	Suprafaţa ha	Semănat, kg	Plantat, buc.	Suprafaţa ech., ha	UM	Total

Anul şi nr. act. de punere în valoare	Felul lucrării	Suprafaţa parcursă ha	Specii sau grupe de specii	Materiale rezultate din lucrări de regenerare, îngrijire, igienă sau accidentale		Lucrări de regenerare sau alte lucrări							
				Total	Lemn lucru	Provenienţa materialului/ codul rezervaţiei	Suprafeţe regenerate					Alte lucrări	
							Natural		Artificial				
							Compoziţia seminţişului	Suprafaţa ha	Semănat, kg	Plantat, buc.	Suprafaţa ech., ha	UM	Total

Anul şi nr. act. de punere în valoare	Felul lucrării	Suprafaţa parcursă ha	Specii sau grupe de specii	Materiale rezultate din lucrări de regenerare, îngrijire, igienă sau accidentale		Lucrări de regenerare sau alte lucrări							
				Total	Lemn lucru	Provenienţa materialului/ codul rezervaţiei	Suprafeţe regenerate					Alte lucrări	
							Natural		Artificial				
							Compoziţia seminţişului	Suprafaţa ha	Semănat, kg	Plantat, buc.	Suprafaţa ech., ha	UM	Total

DESCRIREA STATIUNII SI ARBORETULUI

77 A 28.60 HA GF: 2 - 1C SUP: A TS: 3333 TP: 1311
SOL: 3208 Versant ondulat EXPOZITIE: SE
INC: 26 G ALTITUDINE: 880 - 1100 M
LITIERA: continua-subtire TIP FLORA: Asperula-Dentaria
Natural fundamental prod. sup. relativ-echien
COMP.ACTUALA: 4 FA 3 BR 2 PAM 1 MO
COMP.TEL: 4BR 3 FA 2 MO 1 PAM
SORT: BR Mijlociu,celuloza,constr. VARSTA EXPL.: 120 ani
FA F.gros,cher. sup.,derulaj
SEM.UTIL:
SUBARBORET:
DATE COMPL.: Alte date complement.

POL: ERZ:
LUCRARI EXEC.: 2018-Rarituri
2024-Rarituri
LUCRARI PROP.: RARITURI

ELM ARB	PRP	MRE GE	VARSTA ANI	DM CM	HM M	CLP	A MESTEC	EL AGAJ	PROVENIENTA	VITALI	DENS CONS	VOLUM MC/HA	VOLUM MC/UA	CRES MC/HA
FA	4	IN	35	16	14	2	M	.4	RN	N	0.36	64	1830	4.3
BR	3	IN	35	22	16	2	M	.3	RN	N	0.27	87	2488	4.1
PAM	2	P	30	18	16	2	M	.4	NEC	N	0.18	34	972	1.2
MO	1	P	30	20	17	2	M	.3	NEC	N	0.09	31	887	1.6
TOTAL			35			2					0.9	216	6177	11.2

DESCRIREA STATIUNII SI ARBORETULUI

77 B 6.24 HA GF: 2 - 1C SUP: A TS: 3333 TP: 1311
SOL: 3208 Versant inferior ondulat EXPOZITIE: SE
INC: 26 G ALTITUDINE: 760 - 900 M
LITIERA: continua-subtire TIP FLORA: Asperula-Dentaria
Natural fundamental prod. sup. relativ-plurien
COMP.ACTUALA: 3 FA 7 BR
COMP.TEL: 5BR 3 FA 1 MO 1 DT
SORT: BR Mijlociu,celuloza,constr. VARSTA EXPL.: 120 ani
FA F.gros,cher. sup.,derulaj
SEM.UTIL: 6FA 3 BR 1 MO 15 ani 0.6S mixt
SUBARBORET:
DATE COMPL.: Alte date complement.

POL: ERZ:
LUCRARI EXEC.: 2022-T.progresive(punere lumina)

LUCRARI PROP.: T.PROGRESIVE(racordare)IMPAD
AJUTORAREA REG NATURALE INGRIJIREA SEMINTISULUI

ELM ARB	PRP	MRE GE	VARSTA ANI	DM CM	HM M	CLP	A MESTEC	EL AGAJ	PROVENIENTA	VITALI	DENS CONS	VOLUM MC/HA	VOLUM MC/UA	CRES MC/HA
FA	2	IN	170	60	31	3	M	.5	RN	N	0.06	51	318	0.2
BR	5	IN	170	64	33	2		.5	RN	N	0.15	89	555	0.9
FA	1	IN	50	20	16	3	M	.5	RN	N	0.03	17	106	0.3
BR	2	IN	60	26	24	2	M	.5	RN	N	0.06	41	256	0.9
TOTAL			170			2					0.3	198	1235	2.3

DESCRIREA STATIUNII SI ARBORETULUI

78 49.15 HA GF: 2 - 1C SUP: A TS: 3333 TP: 1311
SOL: 3201 Versant ondulat EXPOZITIE: NE
INC: 24 G ALTITUDINE: 700 - 980 M
LITIERA: continua-normala TIP FLORA: Asperula-Dentaria
Natural fundamental prod. sup. relativ-plurien
COMP.ACTUALA: 5 BR 3 MO 2 FA
COMP.TEL: 5BR 3 MO 2 FA
SORT: FA F.gros,cher. sup.,derulaj VARSTA EXPL.: 120 ani
FA F.gros,cher. sup.,derulaj
SEM.UTIL:
SUBARBORET:
DATE COMPL.: Alte date complement.

POL: ERZ:
LUCRARI EXEC.: 2020-Rarituri
2021-Rarituri
LUCRARI PROP.: RARITURI

ELM ARB	PRP	MRE GE	VARSTA ANI	DM CM	HM M	CLP	A MESTEC	EL AGAJ	PROVENIENTA	VITALI	DENS CONS	VOLUM MC/HA	VOLUM MC/UA	CRES MC/HA
BR	3	IN	70	34	27	2	M	.5	RN	N	0.27	184	9044	3.5
MO	3	P	60	32	28	2	M	.5	NEC	N	0.27	187	9191	4.1
FA	2	IN	60	24	22	2	M	.5	RN	N	0.18	64	3146	2.2
BR	2	IN	100	48	30	2	M	.5	RN	N	0.18	142	6979	1.7
TOTAL			60			2					0.9	577	28360	11.5

DESCRIREA STATIUNII SI ARBORETULUI

79 A 6.89 HA GF: 2 - 1C SUP: A TS: 3333 TP: 1311
SOL: 3201 Versant mijlociu ondulat EXPOZITIE: NE
INC: 24 G ALTITUDINE: 890 - 1000 M
LITIERA: continua-normala TIP FLORA: Asperula-Dentaria
Natural fundamental prod. sup. relativ-echien
COMP.ACTUALA: 4 FA 3 MO 3 BR
COMP.TEL: 4BR 3 FA 3 MO
SORT: BR Mijlociu,celuloza,constr. VARSTA EXPL.: 120 ani
FA F.gros,cher. sup.,derulaj
SEM.UTIL:
SUBARBORET:
DATE COMPL.: Alte date complement.

POL: ERZ:
LUCRARI EXEC.: 2019-Rarituri

LUCRARI PROP.: RARITURI

ELM ARB	PRP	MRE GE	VARSTA ANI	DM CM	HM M	CLP	A MESTEC	EL AGAJ	PROVENIENTA	VITALI	DENS CONS	VOLUM MC/HA	VOLUM MC/UA	CRES MC/HA
FA	4	IN	50	20	18	3	M	.5	RN	N	0.40	105	723	4.1
MO	3	P	45	26	24	2	M	.4	NEC	N	0.30	169	1164	5.2
BR	3	IN	50	28	23	2	M	.4	RN	N	0.30	164	1130	4.9
TOTAL			50			2					1.0	438	3017	14.2

EVIDENȚA LUCRĂRILOR EXECUTATE ÎN CURSUL DECENIULUI

Anul și nr. act. de punere în valoare	Felul lucrării	Suprafața parcursă ha	Specii sau grupe de specii	Materiale rezultate din lucrări de regenerare, îngrijire, igienă sau accidentale		Lucrări de regenerare sau alte lucrări							
				Total	Lemn lucru	Proveniența materialului/ codul rezervației	Suprafețe regenerate					Alte lucrări	
							Natural		Artificial			UM	Total
							Compoziția semințișului	Suprafața ha	Semănat, kg	Plantat, buc.	Suprafața ech., ha		

Anul și nr. act. de punere în valoare	Felul lucrării	Suprafața parcursă ha	Specii sau grupe de specii	Materiale rezultate din lucrări de regenerare, îngrijire, igienă sau accidentale		Lucrări de regenerare sau alte lucrări							
				Total	Lemn lucru	Proveniența materialului/ codul rezervației	Suprafețe regenerate					Alte lucrări	
							Natural		Artificial			UM	Total
							Compoziția semințișului	Suprafața ha	Semănat, kg	Plantat, buc.	Suprafața ech., ha		

Anul și nr. act. de punere în valoare	Felul lucrării	Suprafața parcursă ha	Specii sau grupe de specii	Materiale rezultate din lucrări de regenerare, îngrijire, igienă sau accidentale		Lucrări de regenerare sau alte lucrări							
				Total	Lemn lucru	Proveniența materialului/ codul rezervației	Suprafețe regenerate					Alte lucrări	
							Natural		Artificial			UM	Total
							Compoziția semințișului	Suprafața ha	Semănat, kg	Plantat, buc.	Suprafața ech., ha		

Anul și nr. act. de punere în valoare	Felul lucrării	Suprafața parcursă ha	Specii sau grupe de specii	Materiale rezultate din lucrări de regenerare, îngrijire, igienă sau accidentale		Lucrări de regenerare sau alte lucrări							
				Total	Lemn lucru	Proveniența materialului/ codul rezervației	Suprafețe regenerate					Alte lucrări	
							Natural		Artificial			UM	Total
							Compoziția semințișului	Suprafața ha	Semănat, kg	Plantat, buc.	Suprafața ech., ha		

DESCRIERE PARCELARA

DS: Bacau OS: Moinesti UP: 1

DESCRIEREA STATIUNII SI ARBORETULUI

79 B 5.72 HA GF: 2 - 1C SUP: A TS: 3333 TP: 1311
SOL: 3208 Versant superior ondulat EXPOZITIE: N
INC: 26 G ALTITUDINE: 1000 - 1030 M
LITIERA: continua-subtire TIP FLORA: Asperula-Dentaria
Natural fundamental prod. sup. relativ-echien
COMP.ACTUALA: 3 BR 2 MO 4 FA 1 PAM
COMP.TEL: 3BR 3 MO 3 FA 1 PAM
SORT: FA F.gros,cher. sup.,derulaj VARSTA EXPL.: 120 ani
FA F.gros,cher. sup.,derulaj
SEM.UTIL:
SUBARBORET:
DATE COMPL.: Alte date complement.

POL: ERZ:
LUCRARI EXEC.: 2023-Rarituri

LUCRARI PROP.: RARITURI

ELM ARB	PRP	MRE GE	VARSTA ANI	DM CM	HM M	CLP	A MES TEC	EL AG AJ	PROVE NIENTA	VITA LI	DENS CONS	VOLUM MC/HA	VOLUM MC/UA	CRES MC/HA
BR	3	IN	40	18	15	2	M	.4	RN	N	0.30	88	503	4.9
MO	2	P	25	16	14	2	M	.4	NEC	N	0.20	52	297	3.3
FA	4	IN	30	14	12	2	M	.5	RN	N	0.40	56	320	4.4
PAM	1	IN	25	16	12	2	M	.5	RN	N	0.10	13	74	0.6
TOTAL			30			2					1.0	209	1194	13.2

DESCRIEREA STATIUNII SI ARBORETULUI

79 C 9.08 HA GF: 2 - 1C SUP: A TS: 3333 TP: 1211
SOL: 3201 Versant inferior ondulat EXPOZITIE: N
INC: 24 G ALTITUDINE: 700 - 880 M
LITIERA: continua-normala TIP FLORA: Asparula-Oxalis
Artificial de prod. sup. relativ-echien
COMP.ACTUALA: 6 MO 4 BR
COMP.TEL: 5MO 5 BR
SORT: MO Gros si f.gros,cherestea VARSTA EXPL.: 120 ani
FA F.gros,cher. sup.,derulaj
SEM.UTIL:
SUBARBORET:
DATE COMPL.: Alte date complement.

POL: ERZ:
LUCRARI EXEC.: 2019-Rarituri

LUCRARI PROP.: RARITURI

ELM ARB	PRP	MRE GE	VARSTA ANI	DM CM	HM M	CLP	A MES TEC	EL AG AJ	PROVE NIENTA	VITA LI	DENS CONS	VOLUM MC/HA	VOLUM MC/UA	CRES MC/HA
MO	6	P	65	30	28	2		.5	NEC	N	0.54	375	3405	7.6
BR	4	IN	75	32	27	2	M	.5	RN	N	0.36	246	2234	4.4
TOTAL			65			2					0.9	621	5639	12.0

DESCRIEREA STATIUNII SI ARBORETULUI

80 A 20.74 HA GF: 1 - 2A SUP: M TS: 3333 TP: 2211
SOL: 3208 Versant superior ondulat EXPOZITIE: E
INC: 32 G ALTITUDINE: 920 - 1150 M
LITIERA: continua-subtire TIP FLORA: Asperula-Dentaria
Natural fundamental prod. sup. relativ-plurien
COMP.ACTUALA: 6 FA 4 BR
COMP.TEL: 5FA 4 BR 1 DT
SORT: MO Gros si f.gros,cherestea VARSTA EXPL.:
FA F.gros,cher. sup.,derulaj
SEM.UTIL: 7FA 3 BR 10 ani 0.5S mixt
SUBARBORET:
DATE COMPL.: Roca la suprafata/0,2S Alte date complement.

POL: ERZ:
LUCRARI EXEC.: 2018-Taieri de conservare

LUCRARI PROP.: TAIERI DE CONSERVARE
AJUTORAREA REG NATURALE INGRIJIREA SEMINTISULUI

ELM ARB	PRP	MRE GE	VARSTA ANI	DM CM	HM M	CLP	A MES TEC	EL AG AJ	PROVE NIENTA	VITA LI	DENS CONS	VOLUM MC/HA	VOLUM MC/UA	CRES MC/HA
FA	2	IN	160	56	30	3	M	.5	RN	N	0.12	71	1473	0.3
BR	3	IN	160	58	32	2	M	.5	RN	N	0.18	155	3215	1.2
FA	3	IN	120	40	28	3	M	.5	RN	N	0.18	95	1970	0.9
BR	1	IN	115	40	30	2	M	.5	RN	N	0.06	47	975	0.5
FA	1	IN	40	18	15	3	M	.5	RN	N	0.06	12	249	0.6
TOTAL			160			2					0.6	380	7882	3.5

DESCRIEREA STATIUNII SI ARBORETULUI

80 B 7.26 HA GF: 2 - 1C SUP: A TS: 3333 TP: 1211
SOL: 3201 Versant inferior ondulat EXPOZITIE: SE
INC: 15 G ALTITUDINE: 800 - 880 M
LITIERA: continua-normala TIP FLORA: Asparula-Oxalis
Natural fundamental prod. sup. relativ-plurien
COMP.ACTUALA: 8 BR 2 MO
COMP.TEL: 7BR 3 MO
SORT: BR Mijlociu,celuloza,constr. VARSTA EXPL.: 120 ani
FA F.gros,cher. sup.,derulaj
SEM.UTIL:
SUBARBORET:
DATE COMPL.: Alte date complement.

POL: ERZ:
LUCRARI EXEC.: 2016-Rarituri
2019-Rarituri
LUCRARI PROP.: RARITURI

ELM ARB	PRP	MRE GE	VARSTA ANI	DM CM	HM M	CLP	A MES TEC	EL AG AJ	PROVE NIENTA	VITA LI	DENS CONS	VOLUM MC/HA	VOLUM MC/UA	CRES MC/HA
BR	6	IN	65	36	26	2		.5	RN	N	0.54	350	2541	7.5
MO	2	IN	65	32	27	2	M	.4	RN	N	0.18	119	864	2.5
BR	2	IN	100	48	30	2	M	.5	RN	N	0.18	142	1031	1.7
TOTAL			65			2					0.9	611	4436	11.7

EVIDENŢA LUCRĂRILOR EXECUTATE ÎN CURSUL DECENIULUI

Anul şi nr. act. de punere în valoare	Felul lucrării	Suprafaţa parcursă ha	Specii sau grupe de specii	Materiale rezultate din lucrări de regenerare, îngrijire, igienă sau accidentale		Lucrări de regenerare sau alte lucrări							
				Total	Lemn lucru	Provenienţa materialului/ codul rezervaţiei	Suprafeţe regenerate					Alte lucrări	
							Natural		Artificial				
							Compoziţia seminţişului	Suprafaţa ha	Semănat, kg	Plantat, buc.	Suprafaţa ech., ha	UM	Total

Anul şi nr. act. de punere în valoare	Felul lucrării	Suprafaţa parcursă ha	Specii sau grupe de specii	Materiale rezultate din lucrări de regenerare, îngrijire, igienă sau accidentale		Lucrări de regenerare sau alte lucrări							
				Total	Lemn lucru	Provenienţa materialului/ codul rezervaţiei	Suprafeţe regenerate					Alte lucrări	
							Natural		Artificial				
							Compoziţia seminţişului	Suprafaţa ha	Semănat, kg	Plantat, buc.	Suprafaţa ech., ha	UM	Total

Anul şi nr. act. de punere în valoare	Felul lucrării	Suprafaţa parcursă ha	Specii sau grupe de specii	Materiale rezultate din lucrări de regenerare, îngrijire, igienă sau accidentale		Lucrări de regenerare sau alte lucrări							
				Total	Lemn lucru	Provenienţa materialului/ codul rezervaţiei	Suprafeţe regenerate					Alte lucrări	
							Natural		Artificial				
							Compoziţia seminţişului	Suprafaţa ha	Semănat, kg	Plantat, buc.	Suprafaţa ech., ha	UM	Total

Anul şi nr. act. de punere în valoare	Felul lucrării	Suprafaţa parcursă ha	Specii sau grupe de specii	Materiale rezultate din lucrări de regenerare, îngrijire, igienă sau accidentale		Lucrări de regenerare sau alte lucrări							
				Total	Lemn lucru	Provenienţa materialului/ codul rezervaţiei	Suprafeţe regenerate					Alte lucrări	
							Natural		Artificial				
							Compoziţia seminţişului	Suprafaţa ha	Semănat, kg	Plantat, buc.	Suprafaţa ech., ha	UM	Total

DESCRIERE PARCELARA

DS: Bacau OS: Moinesti UP: 1

DESCRIEREA STATIUNII SI ARBORETULUI

80 C 15.96 HA GF: 2 - 1C SUP: A TS: 3333 TP: 2211
SOL: 3208 Versant mijlociu ondulat EXPOZITIE: SE
INC: 26 G ALTITUDINE: 880 - 1100 M
LITIERA: intrerupta-subtire TIP FLORA: Asperula-Dentaria
Artificial de prod. sup. relativ-echien
COMP.ACTUALA: 3 FA 5 BR 1 MO 1 PAM
COMP.TEL: 5BR 3 FA 1 MO 1 DT
SORT: FA F.gros,cher. sup.,derulaj VARSTA EXPL.: 120 ani
BR Mijlociu,celuloza,constr.
SEM.UTIL:
SUBARBORET:
DATE COMPL.: Alte date complement.

POL: ERZ:
LUCRARI EXEC.: 2021-T.progresive(racordare)
2023-Impaduriri(dupa T.de reg)
LUCRARI PROP.: INGRIJIREA CULTURILOR,COMPL
DEGAJARI CURATIRI

ELM ARB	PRP	MRE GE	VARSTA ANI	DM CM	HM M	CLP	A MESTEC	ELAGAJ	PROVENIENTA	VITALI	DENS CONS	VOLUM MC/HA	VOLUM MC/UA	CRES MC/HA
FA	3	IN	15	4	4	2	M		RN	N	0.24	5	80	1.5
BR	2	IN	15	4	4	2	M		RN	N	0.16	7	112	0.8
BR	3	P	5			2	M		DB-82	N	0.24			0.4
MO	1	P	5			2	M		BC-81	N	0.08			0.3
PAM	1	P	5			2	M		G350-8	N	0.08			0.1
TOTAL			15			2					0.8	12	192	3.1

DESCRIEREA STATIUNII SI ARBORETULUI

80 D 8.21 HA GF: 2 - 1C SUP: A TS: 3333 TP: 2211
SOL: 3201 Versant mijlociu ondulat EXPOZITIE: SE
INC: 20 G ALTITUDINE: 880 - 940 M
LITIERA: continua-subtire TIP FLORA: Asperula-Dentaria
Natural fundamental prod. sup. relativ-plurien
COMP.ACTUALA: 3 FA 7 BR
COMP.TEL: 6BR 3 FA 1 DT
SORT: FA F.gros,cher. sup.,derulaj VARSTA EXPL.: 120 ani
BR Mijlociu,celuloza,constr.
SEM.UTIL: 5FA 4 BR 1 PAM 10 ani 0.5S mixt
SUBARBORET:
DATE COMPL.: Alte date complement.

POL: ERZ:
LUCRARI EXEC.: 2024-T.progresive(punere lumina)

LUCRARI PROP.: T.PROGRESIVE(p lum.,rac)IMPAD
AJUTORAREA REG NATURALE INGRIJIREA SEMINTISULUI

ELM ARB	PRP	MRE GE	VARSTA ANI	DM CM	HM M	CLP	A MESTEC	ELAGAJ	PROVENIENTA	VITALI	DENS CONS	VOLUM MC/HA	VOLUM MC/UA	CRES MC/HA
FA	2	IN	140	50	31	2	M	.5	RN	N	0.08	36	296	0.3
BR	5	IN	140	52	32	2		.5	RN	N	0.20	101	829	1.4
BR	2	IN	50	24	21	2	M	.5	RN	N	0.08	61	501	1.3
FA	1	IN	50	20	19	2	M	.5	RN	N	0.04	27	222	0.5
TOTAL			140			2					0.4	225	1848	3.5

DESCRIEREA STATIUNII SI ARBORETULUI

80 E 2.09 HA GF: 2 - 1C SUP: A TS: 3333 TP: 2111
SOL: 3201 Versant mijlociu ondulat EXPOZITIE: SE
INC: 20 G ALTITUDINE: 860 M
LITIERA: continua-normala TIP FLORA: Asparula-Oxalis
Natural fundamental prod. sup. relativ-plurien
COMP.ACTUALA: 9 BR 1 FA
COMP.TEL: 8BR 1 MO 1 DT
SORT: BR Mijlociu,celuloza,constr. VARSTA EXPL.: 120 ani
BR Mijlociu,celuloza,constr.
SEM.UTIL: 10BR 5 ani 0.2S mixt
SUBARBORET:
DATE COMPL.: Alte date complement.

POL: ERZ:
LUCRARI EXEC.:

LUCRARI PROP.: T.IGIENA

ELM ARB	PRP	MRE GE	VARSTA ANI	DM CM	HM M	CLP	A MESTEC	ELAGAJ	PROVENIENTA	VITALI	DENS CONS	VOLUM MC/HA	VOLUM MC/UA	CRES MC/HA
BR	5	IN	140	56	32	2		.5	RN	N	0.40	337	704	2.8
BR	4	IN	90	34	28	2	M	.5	RN	N	0.32	219	458	3.4
FA	1	IN	140	48	31	2	M	.5	RN	N	0.08	67	140	0.3
TOTAL			140			2					0.8	623	1302	6.5

DESCRIEREA STATIUNII SI ARBORETULUI

81 18.73 HA GF: 1 - 2A SUP: M TS: 3332 TP: 2212
SOL: 3208 Versant superior ondulat EXPOZITIE: NE
INC: 32 G ALTITUDINE: 880 - 1150 M
LITIERA: continua-subtire TIP FLORA: Asperula-Dentaria
Natural fundamental prod. mij. relativ-plurien
COMP.ACTUALA: 7 FA 3 BR
COMP.TEL: 5FA 4 BR 1 DT
SORT: BR Mijlociu,celuloza,constr. VARSTA EXPL.:
BR Mijlociu,celuloza,constr.
SEM.UTIL: 7FA 3 BR 10 ani 0.4S mixt
SUBARBORET:
DATE COMPL.: Roca la suprafata/0.1S Alte date complement.

POL: ERZ:
LUCRARI EXEC.: 2024-Taieri de conservare

LUCRARI PROP.: TAIERI DE CONSERVARE
AJUTORAREA REG NATURALE INGRIJIREA SEMINTISULUI

ELM ARB	PRP	MRE GE	VARSTA ANI	DM CM	HM M	CLP	A MESTEC	ELAGAJ	PROVENIENTA	VITALI	DENS CONS	VOLUM MC/HA	VOLUM MC/UA	CRES MC/HA
FA	4	IN	150	54	30	3	M	.5	RN	N	0.24	143	2678	0.7
BR	3	IN	150	52	31	3	M	.5	RN	N	0.18	148	2772	1.0
FA	3	IN	110	42	29	3	M	.5	RN	N	0.18	101	1892	1.0
TOTAL			150			3					0.6	392	7342	2.7

EVIDENŢA LUCRĂRILOR EXECUTATE ÎN CURSUL DECENIULUI

Anul şi nr. act. de punere în valoare	Felul lucrării	Suprafaţa parcursă ha	Specii sau grupe de specii	Materiale rezultate din lucrări de regenerare, îngrijire, igienă sau accidentale		Lucrări de regenerare sau alte lucrări							
				Total	Lemn lucru	Provenienţa materialului/ codul rezervaţiei	Suprafeţe regenerate					Alte lucrări	
							Natural		Artificial				
							Compoziţia seminţişului	Suprafaţa ha	Semănat, kg	Plantat, buc.	Suprafaţa ech., ha	UM	Total

Anul şi nr. act. de punere în valoare	Felul lucrării	Suprafaţa parcursă ha	Specii sau grupe de specii	Materiale rezultate din lucrări de regenerare, îngrijire, igienă sau accidentale		Lucrări de regenerare sau alte lucrări							
				Total	Lemn lucru	Provenienţa materialului/ codul rezervaţiei	Suprafeţe regenerate					Alte lucrări	
							Natural		Artificial				
							Compoziţia seminţişului	Suprafaţa ha	Semănat, kg	Plantat, buc.	Suprafaţa ech., ha	UM	Total

Anul şi nr. act. de punere în valoare	Felul lucrării	Suprafaţa parcursă ha	Specii sau grupe de specii	Materiale rezultate din lucrări de regenerare, îngrijire, igienă sau accidentale		Lucrări de regenerare sau alte lucrări							
				Total	Lemn lucru	Provenienţa materialului/ codul rezervaţiei	Suprafeţe regenerate					Alte lucrări	
							Natural		Artificial				
							Compoziţia seminţişului	Suprafaţa ha	Semănat, kg	Plantat, buc.	Suprafaţa ech., ha	UM	Total

Anul şi nr. act. de punere în valoare	Felul lucrării	Suprafaţa parcursă ha	Specii sau grupe de specii	Materiale rezultate din lucrări de regenerare, îngrijire, igienă sau accidentale		Lucrări de regenerare sau alte lucrări							
				Total	Lemn lucru	Provenienţa materialului/ codul rezervaţiei	Suprafeţe regenerate					Alte lucrări	
							Natural		Artificial				
							Compoziţia seminţişului	Suprafaţa ha	Semănat, kg	Plantat, buc.	Suprafaţa ech., ha	UM	Total

DESCRIERE PARCELARA

DS: Bacau OS: Moinesti UP: 1

DESCRIEREA STATIUNII SI ARBORETULUI

82 A 34.16 HA GF: 1 - 2A SUP: M TS: 3332 TP: 1341
SOL: 3207 Versant superior ondulat EXPOZITIE: E
INC: 32 G ALTITUDINE: 920 M
LITIERA: continua-subtire TIP FLORA: Asperula-Dentaria
Natural fundamental prod. mij. relativ-plurien
COMP.ACTUALA: 8 FA 2 BR
COMP.TEL: 5FA 3 BR 1 MO 1 DT
SORT: BR Mijlociu,celuloza,constr. VARSTA EXPL.:
BR Mijlociu,celuloza,constr.
SEM.UTIL: 5FA 4 BR 1 PAM 10 ani 0.4S mixt
SUBARBORET:
DATE COMPL.: Roca la suprafata/0.3S Alte date complement.
POL: ERZ:
LUCRARI EXEC.: 2016-T.igiena
2019-Taieri de conservare
LUCRARI PROP.: TAIERI DE CONSERVARE
AJUTORAREA REG NATURALE INGRIJIREA SEMINTISULUI

ELM ARB	PRP	MRE GE	VARSTA ANI	DM CM	HM M	CLP	A MESTEC	ELAGAJ	PROVENIENTA	VITALI	DENS CONS	VOLUM MC/HA	VOLUM MC/UA	CRES MC/HA
FA	6	IN	150	60	31	3		.5	RN	N	0.36	226	7720	1.0
BR	2	IN	150	62	32	3	M	.5	RN	N	0.12	103	3518	0.7
FA	2	IN	100	40	28	3	M	.5	RN	N	0.12	64	2186	0.8
TOTAL			150			3					0.6	393	13424	2.5

DESCRIEREA STATIUNII SI ARBORETULUI

82 B 2.01 HA GF: 2 - 1C SUP: A TS: 3333 TP: 1311
SOL: 3201 Versant superior ondulat EXPOZITIE: S
INC: 24 G ALTITUDINE: 1100 - 1200 M
LITIERA: continua-subtire TIP FLORA: Asperula-Dentaria
Natural fundamental prod. sup. relativ-echien
COMP.ACTUALA: 6 FA 2 BR 2 MO
COMP.TEL: 4FA 3 BR 3 MO
SORT: FA F.gros,cher. sup.,derulaj VARSTA EXPL.: 120 ani
BR Mijlociu,celuloza,constr.
SEM.UTIL:
SUBARBORET:
DATE COMPL.: Alte date complement.
POL: ERZ:
LUCRARI EXEC.: 2021-Rarituri
LUCRARI PROP.: RARITURI

ELM ARB	PRP	MRE GE	VARSTA ANI	DM CM	HM M	CLP	A MESTEC	ELAGAJ	PROVENIENTA	VITALI	DENS CONS	VOLUM MC/HA	VOLUM MC/UA	CRES MC/HA
FA	6	IN	35	16	15	2		.5	RN	N	0.54	107	215	6.4
BR	2	IN	40	22	19	2	M	.5	RN	N	0.18	75	151	2.9
MO	2	P	45	20	20	2	M	.5	NEC	N	0.18	79	159	3.1
TOTAL			35			2					0.9	261	525	12.4

DESCRIEREA STATIUNII SI ARBORETULUI

82 C 1.42 HA GF: 2 - 1C SUP: A TS: 2322 TP: 1141
SOL: 4106 Versant superior ondulat EXPOZITIE: S
INC: 20 G ALTITUDINE: 1200 M
LITIERA: lipsa TIP FLORA: Luzula silvatica
Artificial de prod. mij. echien
COMP.ACTUALA: 7 MO 2 BR 1 PAM
COMP.TEL: 8MO 1 BR 1 PAM
SORT: MO Gros,cherestea VARSTA EXPL.: 100 ani
BR Mijlociu,celuloza,constr.
SEM.UTIL:
SUBARBORET:
DATE COMPL.: Alte date complement.
POL: ERZ:
LUCRARI EXEC.: 2022-T.rase,impaduriri
2023-Impaduriri(dupa T.de reg)
LUCRARI PROP.: INGRIJIREA CULTURILOR,COMPL DEGAJARI

ELM ARB	PRP	MRE GE	VARSTA ANI	DM CM	HM M	CLP	A MESTEC	ELAGAJ	PROVENIENTA	VITALI	DENS CONS	VOLUM MC/HA	VOLUM MC/UA	CRES MC/HA
MO	7	P	5			3			BC-81	N	0.56			1.0
BR	2	P	5			3	M		DB-82	N	0.16			0.2
PAM	1	P	5			3	M		G350-8	N	0.08			0.1
TOTAL			5			3					0.8			1.3

DESCRIEREA STATIUNII SI ARBORETULUI

82 D 1.48 HA GF: 2 - 1C SUP: A TS: 3333 TP: 1311
SOL: 3201 Versant inferior ondulat EXPOZITIE: SV
INC: 15 G ALTITUDINE: 890 - 950 M
LITIERA: continua-normala TIP FLORA: Asperula-Dentaria
Natural fundamental prod. sup. relativ-echien
COMP.ACTUALA: 5 BR 1 MO 4 FA
COMP.TEL: 5BR 3 FA 1 MO 1 DT
SORT: BR Mijlociu,celuloza,constr. VARSTA EXPL.: 120 ani
BR Mijlociu,celuloza,constr.
SEM.UTIL: 5BR 4 FA 1 MO 10 ani 0.2S mixt
SUBARBORET:
DATE COMPL.: Alte date complement.
POL: ERZ:
LUCRARI EXEC.: 2022-Taieri de conservare
LUCRARI PROP.: T.IGIENA

ELM ARB	PRP	MRE GE	VARSTA ANI	DM CM	HM M	CLP	A MESTEC	ELAGAJ	PROVENIENTA	VITALI	DENS CONS	VOLUM MC/HA	VOLUM MC/UA	CRES MC/HA
BR	5	IN	150	58	32	2		.5	RN	N	0.40	294	435	2.7
MO	1	IN	150	54	33	2	M	.5	RN	N	0.08	63	93	0.4
FA	4	IN	150	52	31	2	M	.5	RN	N	0.32	223	330	1.2
TOTAL			150			2					0.8	580	858	4.3

EVIDENŢA LUCRĂRILOR EXECUTATE ÎN CURSUL DECENIULUI

Anul şi nr. act. de punere în valoare	Felul lucrării	Suprafaţa parcursă ha	Specii sau grupe de specii	Materiale rezultate din lucrări de regenerare, îngrijire, igienă sau accidentale		Lucrări de regenerare sau alte lucrări							
				Total	Lemn lucru	Provenienţa materialului/ codul rezervaţiei	Suprafeţe regenerate					Alte lucrări	
							Natural		Artificial				
							Compoziţia seminţişului	Suprafaţa ha	Semănat, kg	Plantat, buc.	Suprafaţa ech., ha	UM	Total

Anul şi nr. act. de punere în valoare	Felul lucrării	Suprafaţa parcursă ha	Specii sau grupe de specii	Materiale rezultate din lucrări de regenerare, îngrijire, igienă sau accidentale		Lucrări de regenerare sau alte lucrări							
				Total	Lemn lucru	Provenienţa materialului/ codul rezervaţiei	Suprafeţe regenerate					Alte lucrări	
							Natural		Artificial				
							Compoziţia seminţişului	Suprafaţa ha	Semănat, kg	Plantat, buc.	Suprafaţa ech., ha	UM	Total

Anul şi nr. act. de punere în valoare	Felul lucrării	Suprafaţa parcursă ha	Specii sau grupe de specii	Materiale rezultate din lucrări de regenerare, îngrijire, igienă sau accidentale		Lucrări de regenerare sau alte lucrări							
				Total	Lemn lucru	Provenienţa materialului/ codul rezervaţiei	Suprafeţe regenerate					Alte lucrări	
							Natural		Artificial				
							Compoziţia seminţişului	Suprafaţa ha	Semănat, kg	Plantat, buc.	Suprafaţa ech., ha	UM	Total

Anul şi nr. act. de punere în valoare	Felul lucrării	Suprafaţa parcursă ha	Specii sau grupe de specii	Materiale rezultate din lucrări de regenerare, îngrijire, igienă sau accidentale		Lucrări de regenerare sau alte lucrări							
				Total	Lemn lucru	Provenienţa materialului/ codul rezervaţiei	Suprafeţe regenerate					Alte lucrări	
							Natural		Artificial				
							Compoziţia seminţişului	Suprafaţa ha	Semănat, kg	Plantat, buc.	Suprafaţa ech., ha	UM	Total

DESCRIERE PARCELARA

DS: Bacau OS: Moinesti UP: 1

DESCRIEREA STATIUNII SI ARBORETULUI

82 E 1.80 HA GF: 1 - 2H SUP: M TS: 3333 TP: 1311
SOL: 3208 Versant inferior ondulat EXPOZITIE: SV
INC: 20 G ALTITUDINE: 880 - 1000 M
LITIERA: intrerupta-subtire TIP FLORA: Asperula-Dentaria
Natural fundamental prod. sup. relativ-echien
COMP.ACTUALA: 3 FA 1 SAC 5 MO 1 PI
COMP.TEL: 5FA 5 MO
SORT: BR Mijlociu,celuloza,constr. VARSTA EXPL.:
BR Mijlociu,celuloza,constr.
SEM.UTIL:
SUBARBORET:
DATE COMPL.: Alunecare slaba Roca la suprafata/0,2S
Alte date complement.
POL: ERZ:
LUCRARI EXEC.:
LUCRARI PROP.: T.IGIENA

ELM ARB	PRP	MRE GE	VARSTA ANI	DM CM	HM M	CLP	A MES TEC	EL AG AJ	PROVE NIENTA	VITA LI	DENS CONS	VOLUM MC/HA	VOLUM MC/UA	CRES MC/HA
FA	3	IN	20	6	6	2	M		RN	N	0.21	9	16	1.6
SAC	1	IN	15	4	4	2	M		RN	N	0.07	1	2	0.2
MO	5	IN	20	8	8	2			RN	N	0.35	40	72	4.8
PI	1	IN	20	6	6	2	M		RN	N	0.07	4	7	0.7
TOTAL			20			2					0.7	54	97	7.3

DESCRIEREA STATIUNII SI ARBORETULUI

82 F 12.86 HA GF: 2 - 1C SUP: A TS: 3333 TP: 1311
SOL: 3201 Versant mijlociu ondulat EXPOZITIE: SV
INC: 24 G ALTITUDINE: 890 - 1050 M
LITIERA: continua-normala TIP FLORA: Asperula-Dentaria
Natural fundamental prod. sup. relativ-plurien
COMP.ACTUALA: 1 MO 5 BR 4 FA
COMP.TEL: 4BR 3 FA 2 MO 1 DT
SORT: FA F.gros,cher. sup.,derulaj VARSTA EXPL.: 120 ani
BR Mijlociu,celuloza,constr.
SEM.UTIL: 8FA 1 BR 1 MO 10 ani 0.1S mixt
SUBARBORET:
DATE COMPL.: Alte date complement.
POL: ERZ:
LUCRARI EXEC.:
LUCRARI PROP.: T.PROGRESIVE(insamintare)
AJUTORAREA REG NATURALE INGRIJIREA SEMINTISULUI

ELM ARB	PRP	MRE GE	VARSTA ANI	DM CM	HM M	CLP	A MES TEC	EL AG AJ	PROVE NIENTA	VITA LI	DENS CONS	VOLUM MC/HA	VOLUM MC/UA	CRES MC/HA
MO	1	IN	110	44	31	2	M	.5	RN	N	0.08	69	887	0.5
BR	1	IN	60	28	22	2	M	.5	RN	N	0.08	43	553	1.2
FA	1	IN	100	38	29	2	M	.5	RN	N	0.08	50	643	0.6
FA	3	IN	150	60	32	2	M	.5	RN	N	0.24	172	2212	0.9
BR	2	IN	150	62	33	2	M	.5	RN	N	0.16	110	1415	1.1
BR	2	IN	100	40	30	2	M	.5	RN	N	0.16	92	1183	1.5
TOTAL			150			2					0.8	536	6893	5.8

DESCRIEREA STATIUNII SI ARBORETULUI

82F1 0.27 HA GF: SUP: TS: TP:
SOL: framintat EXPOZITIE:
INC: ALTITUDINE: 1100 M
LITIERA: continua-groasa TIP FLORA:
COMP.ACTUALA:
COMP.TEL:
SORT: FA F.gros,cher. sup.,derulaj VARSTA EXPL.:
BR Mijlociu,celuloza,constr.
SEM.UTIL:
SUBARBORET:
DATE COMPL.: Alte date complement.
POL: ERZ:
LUCRARI EXEC.:
LUCRARI PROP.:

ELM ARB	PRP	MRE GE	VARSTA ANI	DM CM	HM M	CLP	A MES TEC	EL AG AJ	PROVE NIENTA	VITA LI	DENS CONS	VOLUM MC/HA	VOLUM MC/UA	CRES MC/HA
TOTAL														

DESCRIEREA STATIUNII SI ARBORETULUI

82F2 0.13 HA GF: SUP: TS: TP:
SOL: framintat EXPOZITIE:
INC: ALTITUDINE: 1020 M
LITIERA: continua-groasa TIP FLORA:
COMP.ACTUALA:
COMP.TEL:
SORT: FA F.gros,cher. sup.,derulaj VARSTA EXPL.:
BR Mijlociu,celuloza,constr.
SEM.UTIL:
SUBARBORET:
DATE COMPL.: Alte date complement.
POL: ERZ:
LUCRARI EXEC.:
LUCRARI PROP.:

ELM ARB	PRP	MRE GE	VARSTA ANI	DM CM	HM M	CLP	A MES TEC	EL AG AJ	PROVE NIENTA	VITA LI	DENS CONS	VOLUM MC/HA	VOLUM MC/UA	CRES MC/HA
TOTAL														

EVIDENȚA LUCRĂRILOR EXECUTATE ÎN CURSUL DECENIULUI

Anul și nr. act. de punere în valoare	Felul lucrării	Suprafața parcursă ha	Specii sau grupe de specii	Materiale rezultate din lucrări de regenerare, îngrijire, igienă sau accidentale		Lucrări de regenerare sau alte lucrări							
				Total	Lemn lucru	Proveniența materialului/ codul rezervației	Suprafețe regenerate					Alte lucrări	
							Natural		Artificial				
							Compoziția semințișului	Suprafața ha	Semănat, kg	Plantat, buc.	Suprafața ech., ha	UM	Total

Anul și nr. act. de punere în valoare	Felul lucrării	Suprafața parcursă ha	Specii sau grupe de specii	Materiale rezultate din lucrări de regenerare, îngrijire, igienă sau accidentale		Lucrări de regenerare sau alte lucrări							
				Total	Lemn lucru	Proveniența materialului/ codul rezervației	Suprafețe regenerate					Alte lucrări	
							Natural		Artificial				
							Compoziția semințișului	Suprafața ha	Semănat, kg	Plantat, buc.	Suprafața ech., ha	UM	Total

Anul și nr. act. de punere în valoare	Felul lucrării	Suprafața parcursă ha	Specii sau grupe de specii	Materiale rezultate din lucrări de regenerare, îngrijire, igienă sau accidentale		Lucrări de regenerare sau alte lucrări							
				Total	Lemn lucru	Proveniența materialului/ codul rezervației	Suprafețe regenerate					Alte lucrări	
							Natural		Artificial				
							Compoziția semințișului	Suprafața ha	Semănat, kg	Plantat, buc.	Suprafața ech., ha	UM	Total

Anul și nr. act. de punere în valoare	Felul lucrării	Suprafața parcursă ha	Specii sau grupe de specii	Materiale rezultate din lucrări de regenerare, îngrijire, igienă sau accidentale		Lucrări de regenerare sau alte lucrări							
				Total	Lemn lucru	Proveniența materialului/ codul rezervației	Suprafețe regenerate					Alte lucrări	
							Natural		Artificial				
							Compoziția semințișului	Suprafața ha	Semănat, kg	Plantat, buc.	Suprafața ech., ha	UM	Total

DESCRIERE PARCELARA

DS: Bacau OS: Moinesti UP: 1

DESCRIEREA STATIUNII SI ARBORETULUI

82M 0.03 HA GF: SUP: TS: TP:
SOL: framintat EXPOZITIE:
INC: ALTITUDINE: 1150 M
LITIERA: continua-groasa TIP FLORA:

COMP.ACTUALA:
COMP.TEL:
SORT: FA F.gros,cher. sup.,derulaj VARSTA EXPL.:
BR Mijlociu,celuloza,constr.
SEM.UTIL:
SUBARBORET:
DATE COMPL.: Alte date complement.

POL: ERZ:
LUCRARI EXEC.:

LUCRARI PROP.:

ELM ARB	PRP	MRE GE	VARSTA ANI	DM CM	HM M	CLP	A MESTEC	EL AGAJ	PROVENIENTA	VITALI	DENS CONS	VOLUM MC/HA	VOLUM MC/UA	CRES MC/HA
TOTAL														

DESCRIEREA STATIUNII SI ARBORETULUI

83 A 45.93 HA GF: 2 - 1C SUP: A TS: 3333 TP: 1311
SOL: 3208 Versant ondulat EXPOZITIE: SE
INC: 26 G ALTITUDINE: 700 - 1000 M
LITIERA: continua-subtire TIP FLORA: Asperula-Dentaria
Natural fundamental prod. sup. relativ-plurien
COMP.ACTUALA: 6 FA 4 BR
COMP.TEL: 4BR 3 FA 2 MO 1 PAM
SORT: FA F.gros,cher. sup.,derulaj VARSTA EXPL.: 120 ani
BR Mijlociu,celuloza,constr.
SEM.UTIL: 4BR 3 FA 2 MO 1 PAM 10 ani 0.8S mixt
SUBARBORET:
DATE COMPL.: Alte date complement.

POL: ERZ:
LUCRARI EXEC.: 2017-T.progresive(racordare)

LUCRARI PROP.: T.PROGRESIVE(racordare)IMPAD INGRIJIREA SEMINTISULUI

ELM ARB	PRP	MRE GE	VARSTA ANI	DM CM	HM M	CLP	A MESTEC	EL AGAJ	PROVENIENTA	VITALI	DENS CONS	VOLUM MC/HA	VOLUM MC/UA	CRES MC/HA
FA	5	IN	150	56	31	2		.6	RN	N	0.05	39	1791	0.2
BR	3	IN	150	58	32	2	M	.6	RN	N	0.03	23	1056	0.2
FA	1	IN	110	38	29	2	M	.6	RN	N	0.01	8	367	0.1
BR	1	IN	120	42	29	2	M	.6	RN	N	0.01	8	367	0.1
TOTAL			150			2					0.1	78	3581	0.6

DESCRIEREA STATIUNII SI ARBORETULUI

83 B 0.81 HA GF: 2 - 1C SUP: A TS: 3333 TP: 1211
SOL: 3201 Versant mijlociu ondulat EXPOZITIE: S
INC: 15 G ALTITUDINE: 800 M
LITIERA: continua-subtire TIP FLORA: Asparula-Oxalis
Artificial de prod. sup. relativ-echien
COMP.ACTUALA: 10 MO
COMP.TEL: 9MO 1 DT
SORT: MO Gros si f.gros,cherestea VARSTA EXPL.: 110 ani
BR Mijlociu,celuloza,constr.
SEM.UTIL:
SUBARBORET:
DATE COMPL.: Rupturi izolate Alte date complement.

POL: ERZ:
LUCRARI EXEC.: 2020-T.produse accidentale

LUCRARI PROP.: T.IGIENA

ELM ARB	PRP	MRE GE	VARSTA ANI	DM CM	HM M	CLP	A MESTEC	EL AGAJ	PROVENIENTA	VITALI	DENS CONS	VOLUM MC/HA	VOLUM MC/UA	CRES MC/HA
MO	2	P	80	52	32	2	M	.5	NEC	N	0.16	132	107	1.9
MO	8	P	60	38	29	2		.5	NEC	N	0.64	465	377	9.6
TOTAL			60			2					0.8	597	484	11.5

DESCRIEREA STATIUNII SI ARBORETULUI

83 C 5.29 HA GF: 2 - 1C SUP: A TS: 3333 TP: 1311
SOL: 3201 Versant superior ondulat EXPOZITIE: SE
INC: 25 G ALTITUDINE: 850 - 900 M
LITIERA: continua-subtire TIP FLORA: Asperula-Dentaria
Natural fundamental prod. sup. relativ-echien
COMP.ACTUALA: 5 FA 2 MO 2 BR 1 PI
COMP.TEL: 4FA 3 MO 3 BR
SORT: FA F.gros,cher. sup.,derulaj VARSTA EXPL.: 120 ani
BR Mijlociu,celuloza,constr.
SEM.UTIL:
SUBARBORET:
DATE COMPL.: Alte date complement.

POL: ERZ:
LUCRARI EXEC.:

LUCRARI PROP.: RARITURI

ELM ARB	PRP	MRE GE	VARSTA ANI	DM CM	HM M	CLP	A MESTEC	EL AGAJ	PROVENIENTA	VITALI	DENS CONS	VOLUM MC/HA	VOLUM MC/UA	CRES MC/HA
FA	5	IN	25	8	8	2		.4	RN	N	0.45	33	175	4.3
MO	2	P	30	12	12	2	M	.1	NEC	N	0.18	38	201	3.1
BR	2	IN	30	14	11	2	M	.3	RN	N	0.18	34	180	2.4
PI	1	P	30	12	12	2	M	.3	NEC	N	0.09	14	74	1.2
TOTAL			25			2					0.9	119	630	11.0

EVIDENȚA LUCRĂRILOR EXECUTATE ÎN CURSUL DECENIULUI

Anul și nr. act. de punere în valoare	Felul lucrării	Suprafața parcursă ha	Specii sau grupe de specii	Materiale rezultate din lucrări de regenerare, îngrijire, igienă sau accidentale		Lucrări de regenerare sau alte lucrări							
				Total	Lemn lucru	Proveniența materialului/ codul rezervației	Suprafețe regenerate					Alte lucrări	
							Natural		Artificial			UM	Total
							Compoziția semințișului	Suprafața ha	Semănat, kg	Plantat, buc.	Suprafața ech., ha		

Anul și nr. act. de punere în valoare	Felul lucrării	Suprafața parcursă ha	Specii sau grupe de specii	Materiale rezultate din lucrări de regenerare, îngrijire, igienă sau accidentale		Lucrări de regenerare sau alte lucrări							
				Total	Lemn lucru	Proveniența materialului/ codul rezervației	Suprafețe regenerate					Alte lucrări	
							Natural		Artificial			UM	Total
							Compoziția semințișului	Suprafața ha	Semănat, kg	Plantat, buc.	Suprafața ech., ha		

Anul și nr. act. de punere în valoare	Felul lucrării	Suprafața parcursă ha	Specii sau grupe de specii	Materiale rezultate din lucrări de regenerare, îngrijire, igienă sau accidentale		Lucrări de regenerare sau alte lucrări							
				Total	Lemn lucru	Proveniența materialului/ codul rezervației	Suprafețe regenerate					Alte lucrări	
							Natural		Artificial			UM	Total
							Compoziția semințișului	Suprafața ha	Semănat, kg	Plantat, buc.	Suprafața ech., ha		

Anul și nr. act. de punere în valoare	Felul lucrării	Suprafața parcursă ha	Specii sau grupe de specii	Materiale rezultate din lucrări de regenerare, îngrijire, igienă sau accidentale		Lucrări de regenerare sau alte lucrări							
				Total	Lemn lucru	Proveniența materialului/ codul rezervației	Suprafețe regenerate					Alte lucrări	
							Natural		Artificial			UM	Total
							Compoziția semințișului	Suprafața ha	Semănat, kg	Plantat, buc.	Suprafața ech., ha		

DESCRIERE PARCELARA

DS: Bacau OS: Moinesti UP: 1

DESCRIEREA STATIUNII SI ARBORETULUI

83F1 0.13 HA GF: SUP: TS: TP:
SOL: framintat EXPOZITIE:
INC: ALTITUDINE: 930 M
LITIERA: continua-groasa TIP FLORA:

COMP.ACTUALA:
COMP.TEL:
SORT: FA F.gros,cher. sup.,derulaj VARSTA EXPL.:
BR Mijlociu,celuloza,constr.
SEM.UTIL:
SUBARBORET:
DATE COMPL.: Alte date complement.

POL: ERZ:
LUCRARI EXEC.:

LUCRARI PROP.:

ELM ARB	PRP	MRE GE	VARSTA ANI	DM CM	HM M	CLP	A MES TEC	EL AG AJ	PROVE NIENTA	VITA LI	DENS CONS	VOLUM MC/HA	VOLUM MC/UA	CRES MC/HA
TOTAL														

DESCRIEREA STATIUNII SI ARBORETULUI

83F2 0.01 HA GF: SUP: TS: TP:
SOL: framintat EXPOZITIE:
INC: ALTITUDINE: 910 M
LITIERA: continua-groasa TIP FLORA:

COMP.ACTUALA:
COMP.TEL:
SORT: FA F.gros,cher. sup.,derulaj VARSTA EXPL.:
BR Mijlociu,celuloza,constr.
SEM.UTIL:
SUBARBORET:
DATE COMPL.: Alte date complement.

POL: ERZ:
LUCRARI EXEC.:

LUCRARI PROP.:

ELM ARB	PRP	MRE GE	VARSTA ANI	DM CM	HM M	CLP	A MES TEC	EL AG AJ	PROVE NIENTA	VITA LI	DENS CONS	VOLUM MC/HA	VOLUM MC/UA	CRES MC/HA
TOTAL														

DESCRIEREA STATIUNII SI ARBORETULUI

83F3 0.43 HA GF: SUP: TS: TP:
SOL: framintat EXPOZITIE:
INC: ALTITUDINE: 930 M
LITIERA: continua-groasa TIP FLORA:

COMP.ACTUALA:
COMP.TEL:
SORT: FA F.gros,cher. sup.,derulaj VARSTA EXPL.:
BR Mijlociu,celuloza,constr.
SEM.UTIL:
SUBARBORET:
DATE COMPL.: Alte date complement.

POL: ERZ:
LUCRARI EXEC.:

LUCRARI PROP.:

ELM ARB	PRP	MRE GE	VARSTA ANI	DM CM	HM M	CLP	A MES TEC	EL AG AJ	PROVE NIENTA	VITA LI	DENS CONS	VOLUM MC/HA	VOLUM MC/UA	CRES MC/HA
TOTAL														

DESCRIEREA STATIUNII SI ARBORETULUI

83F4 0.19 HA GF: SUP: TS: TP:
SOL: framintat EXPOZITIE:
INC: ALTITUDINE: 890 M
LITIERA: continua-groasa TIP FLORA:

COMP.ACTUALA:
COMP.TEL:
SORT: FA F.gros,cher. sup.,derulaj VARSTA EXPL.:
BR Mijlociu,celuloza,constr.
SEM.UTIL:
SUBARBORET:
DATE COMPL.: Alte date complement.

POL: ERZ:
LUCRARI EXEC.:

LUCRARI PROP.:

ELM ARB	PRP	MRE GE	VARSTA ANI	DM CM	HM M	CLP	A MES TEC	EL AG AJ	PROVE NIENTA	VITA LI	DENS CONS	VOLUM MC/HA	VOLUM MC/UA	CRES MC/HA
TOTAL														

EVIDENŢA LUCRĂRILOR EXECUTATE ÎN CURSUL DECENIULUI

Anul şi nr. act. de punere în valoare	Felul lucrării	Suprafaţa parcursă ha	Specii sau grupe de specii	Materiale rezultate din lucrări de regenerare, îngrijire, igienă sau accidentale		Lucrări de regenerare sau alte lucrări							
				Total	Lemn lucru	Provenienţa materialului/ codul rezervaţiei	Suprafeţe regenerate					Alte lucrări	
							Natural		Artificial				
							Compoziţia seminţişului	Suprafaţa ha	Semănat, kg	Plantat, buc.	Suprafaţa ech., ha	UM	Total

Anul şi nr. act. de punere în valoare	Felul lucrării	Suprafaţa parcursă ha	Specii sau grupe de specii	Materiale rezultate din lucrări de regenerare, îngrijire, igienă sau accidentale		Lucrări de regenerare sau alte lucrări							
				Total	Lemn lucru	Provenienţa materialului/ codul rezervaţiei	Suprafeţe regenerate					Alte lucrări	
							Natural		Artificial				
							Compoziţia seminţişului	Suprafaţa ha	Semănat, kg	Plantat, buc.	Suprafaţa ech., ha	UM	Total

Anul şi nr. act. de punere în valoare	Felul lucrării	Suprafaţa parcursă ha	Specii sau grupe de specii	Materiale rezultate din lucrări de regenerare, îngrijire, igienă sau accidentale		Lucrări de regenerare sau alte lucrări							
				Total	Lemn lucru	Provenienţa materialului/ codul rezervaţiei	Suprafeţe regenerate					Alte lucrări	
							Natural		Artificial				
							Compoziţia seminţişului	Suprafaţa ha	Semănat, kg	Plantat, buc.	Suprafaţa ech., ha	UM	Total

Anul şi nr. act. de punere în valoare	Felul lucrării	Suprafaţa parcursă ha	Specii sau grupe de specii	Materiale rezultate din lucrări de regenerare, îngrijire, igienă sau accidentale		Lucrări de regenerare sau alte lucrări							
				Total	Lemn lucru	Provenienţa materialului/ codul rezervaţiei	Suprafeţe regenerate					Alte lucrări	
							Natural		Artificial				
							Compoziţia seminţişului	Suprafaţa ha	Semănat, kg	Plantat, buc.	Suprafaţa ech., ha	UM	Total

DESCRIERE PARCELARA

DS: Bacau OS: Moinesti UP: 1

DESCRIEREA STATIUNII SI ARBORETULUI

83F5 0.10 HA GF: SUP: TS: TP:
SOL: framintat EXPOZITIE:
INC: ALTITUDINE: 910 M
LITIERA: continua-groasa TIP FLORA:

COMP.ACTUALA:
COMP.TEL:
SORT: FA F.gros,cher. sup.,derulaj VARSTA EXPL.:
BR Mijlociu,celuloza,constr.
SEM.UTIL:
SUBARBORET:
DATE COMPL.: Alte date complement.

POL: ERZ:
LUCRARI EXEC.:

LUCRARI PROP.:

ELM ARB	PRP	MRE GE	VARSTA ANI	DM CM	HM M	CLP	A MESTEC	EL AGAJ	PROVENIENTA	VITALI	DENS CONS	VOLUM MC/HA	VOLUM MC/UA	CRES MC/HA
TOTAL														

DESCRIEREA STATIUNII SI ARBORETULUI

84 A 19.09 HA GF: 2 - 1C SUP: A TS: 3332 TP: 1341
SOL: 3208 Versant ondulat EXPOZITIE: N
INC: 26 G ALTITUDINE: 730 - 890 M
LITIERA: intrerupta-subtire TIP FLORA: Asperula-Dentaria
Natural fundamental prod. mij. relativ-echien
COMP.ACTUALA: 3 FA 5 BR 1 MO 1 PAM
COMP.TEL: 4BR 3 FA 2 MO 1 PAM
SORT: FA Gros si mijl.,cherestea VARSTA EXPL.: 110 ani
BR Mijlociu,celuloza,constr.
SEM.UTIL:
SUBARBORET:
DATE COMPL.: Alte date complement.

POL: ERZ:
LUCRARI EXEC.: 2019-T.progresive(racordare)
2024-T.progresive(racordare)
LUCRARI PROP.: INGRIJIREA CULTURILOR,COMPL
DEGAJARI CURATIRI

ELM ARB	PRP	MRE GE	VARSTA ANI	DM CM	HM M	CLP	A MESTEC	EL AGAJ	PROVENIENTA	VITALI	DENS CONS	VOLUM MC/HA	VOLUM MC/UA	CRES MC/HA
FA	3	IN	15	4	4	3	M		RN	N	0.24	5	95	0.9
BR	5	IN	15	4	4	3			RN	N	0.40	17	325	1.3
MO	1	IN	15	4	4	3	M		RN	N	0.08	3	57	0.5
PAM	1	IN	15	4	4	3	M		RN	N	0.08	2	38	0.2
TOTAL			15			3					0.8	27	515	2.9

DESCRIEREA STATIUNII SI ARBORETULUI

84 B 0.35 HA GF: 2 - 1C SUP: A TS: 3333 TP: 1211
SOL: 3201 Versant mijlociu ondulat EXPOZITIE: N
INC: 15 G ALTITUDINE: 800 M
LITIERA: continua-normala TIP FLORA: Asparula-Oxalis
Artificial de prod. sup. relativ-echien
COMP.ACTUALA: 10 MO
COMP.TEL: 10MO
SORT: MO Gros si f.gros,cherestea VARSTA EXPL.: 110 ani
BR Mijlociu,celuloza,constr.
SEM.UTIL:
SUBARBORET:
DATE COMPL.: Dobornturi izolate Alte date complement.

POL: ERZ:
LUCRARI EXEC.:

LUCRARI PROP.: T.IGIENA

ELM ARB	PRP	MRE GE	VARSTA ANI	DM CM	HM M	CLP	A MESTEC	EL AGAJ	PROVENIENTA	VITALI	DENS CONS	VOLUM MC/HA	VOLUM MC/UA	CRES MC/HA
MO	2	PP	80	42	32	2	M	.5	NEC	N	0.14	115	40	1.6
MO	8	PP	100	56	35	2		.5	NEC	N	0.56	514	180	4.5
TOTAL			100			2					0.7	629	220	6.1

DESCRIEREA STATIUNII SI ARBORETULUI

84 C 4.67 HA GF: 2 - 1C SUP: A TS: 3333 TP: 2211
SOL: 3201 Versant mijlociu ondulat EXPOZITIE: N
INC: 25 G ALTITUDINE: 890 - 930 M
LITIERA: continua-subtire TIP FLORA: Asperula-Dentaria
Natural fundamental prod. sup. relativ-plurien
COMP.ACTUALA: 4 BR 6 FA
COMP.TEL: 5BR 4 FA 1 DT
SORT: BR Mijlociu,celuloza,constr. VARSTA EXPL.: 120 ani
FA F.gros,cher. sup.,derulaj
SEM.UTIL: 5FA 5 BR 10 ani 0.4S mixt
SUBARBORET:
DATE COMPL.: Alte date complement.

POL: ERZ:
LUCRARI EXEC.: 2015-Taieri de conservare
2017-T.igiena
LUCRARI PROP.: T.PROGRESIVE(punere lumina)
AJUTORAREA REG NATURALE INGRIJIREA SEMINTISULUI

ELM ARB	PRP	MRE GE	VARSTA ANI	DM CM	HM M	CLP	A MESTEC	EL AGAJ	PROVENIENTA	VITALI	DENS CONS	VOLUM MC/HA	VOLUM MC/UA	CRES MC/HA
BR	3	IN	150	60	32	2	M	.5	RN	N	0.15	99	462	1.0
FA	5	IN	150	56	31	2		.5	RN	N	0.25	163	761	1.0
BR	1	IN	80	32	29	2	M	.5	RN	N	0.05	39	182	0.6
FA	1	IN	80	30	28	2	M	.5	RN	N	0.05	39	182	0.5
TOTAL			150			2					0.5	340	1587	3.1

EVIDENŢA LUCRĂRILOR EXECUTATE ÎN CURSUL DECENIULUI

Anul şi nr. act. de punere în valoare	Felul lucrării	Suprafaţa parcursă ha	Specii sau grupe de specii	Materiale rezultate din lucrări de regenerare, îngrijire, igienă sau accidentale		Lucrări de regenerare sau alte lucrări							
				Total	Lemn lucru	Provenienţa materialului/ codul rezervaţiei	Suprafeţe regenerate					Alte lucrări	
							Natural		Artificial				
							Compoziţia seminţişului	Suprafaţa ha	Semănat, kg	Plantat, buc.	Suprafaţa ech., ha	UM	Total

Anul şi nr. act. de punere în valoare	Felul lucrării	Suprafaţa parcursă ha	Specii sau grupe de specii	Materiale rezultate din lucrări de regenerare, îngrijire, igienă sau accidentale		Lucrări de regenerare sau alte lucrări							
				Total	Lemn lucru	Provenienţa materialului/ codul rezervaţiei	Suprafeţe regenerate					Alte lucrări	
							Natural		Artificial				
							Compoziţia seminţişului	Suprafaţa ha	Semănat, kg	Plantat, buc.	Suprafaţa ech., ha	UM	Total

Anul şi nr. act. de punere în valoare	Felul lucrării	Suprafaţa parcursă ha	Specii sau grupe de specii	Materiale rezultate din lucrări de regenerare, îngrijire, igienă sau accidentale		Lucrări de regenerare sau alte lucrări							
				Total	Lemn lucru	Provenienţa materialului/ codul rezervaţiei	Suprafeţe regenerate					Alte lucrări	
							Natural		Artificial				
							Compoziţia seminţişului	Suprafaţa ha	Semănat, kg	Plantat, buc.	Suprafaţa ech., ha	UM	Total

Anul şi nr. act. de punere în valoare	Felul lucrării	Suprafaţa parcursă ha	Specii sau grupe de specii	Materiale rezultate din lucrări de regenerare, îngrijire, igienă sau accidentale		Lucrări de regenerare sau alte lucrări							
				Total	Lemn lucru	Provenienţa materialului/ codul rezervaţiei	Suprafeţe regenerate					Alte lucrări	
							Natural		Artificial				
							Compoziţia seminţişului	Suprafaţa ha	Semănat, kg	Plantat, buc.	Suprafaţa ech., ha	UM	Total

DESCRIERE PARCELARA

DS: Bacau OS: Moinesti UP: 1

DESCRIEREA STATIUNII SI ARBORETULUI

84 D 4.23 HA GF: 2 - 1C SUP: A TS: 3333 TP: 1311
SOL: 3201 Versant superior ondulat EXPOZITIE: N
INC: 24 G ALTITUDINE: 910 - 1000 M
LITIERA: continua-subtire TIP FLORA: Asperula-Dentaria
Artificial de prod. sup. relativ-echien
COMP.ACTUALA: 5 MO 2 PI 1 PAM 2 FA
COMP.TEL: 4FA 4 MO 1 PI 1 PAM
SORT: FA F.gros,cher. sup.,derulaj VARSTA EXPL.: 120 ani
FA F.gros,cher. sup.,derulaj
SEM.UTIL:
SUBARBORET:
DATE COMPL.: Alte date complement.

POL: ERZ:
LUCRARI EXEC.: 2017-T.igiena
2022-Curatiri
LUCRARI PROP.: RARITURI

ELM ARB	PRP	MRE GE	VARSTA ANI	DM CM	HM M	CLP	A MESTEC	EL AGAJ	PROVENIENTA	VITALI	DENS CONS	VOLUM MC/HA	VOLUM MC/UA	CRES MC/HA
MO	5	P	35	18	17	2		.2	NEC	N	0.45	156	660	8.0
PI	2	P	35	16	15	2	M	.3	NEC	N	0.18	41	173	2.3
PAM	1	IN	35	18	16	2	M	.4	RN	N	0.09	17	72	0.5
FA	2	IN	35	16	16	2	M	.4	RN	N	0.18	40	169	2.1
TOTAL			35			2					0.9	254	1074	12.9

DESCRIEREA STATIUNII SI ARBORETULUI

84 E 0.74 HA GF: 2 - 1C SUP: A TS: 3333 TP: 2211
SOL: 3201 Versant superior ondulat EXPOZITIE: N
INC: 24 G ALTITUDINE: 990 - 1050 M
LITIERA: continua-subtire TIP FLORA: Asperula-Dentaria
Natural fundamental prod. sup. relativ-plurien
COMP.ACTUALA: 4 FA 6 BR
COMP.TEL: 6BR 3 FA 1 DT
SORT: FA F.gros,cher. sup.,derulaj VARSTA EXPL.: 120 ani
FA F.gros,cher. sup.,derulaj
SEM.UTIL: 5BR 4 FA 1 DT 15 ani 0.6S mixt
SUBARBORET:
DATE COMPL.: Alte date complement.

POL: ERZ:
LUCRARI EXEC.: 2020-T.progresive(punere lumina)

LUCRARI PROP.: T.PROGRESIVE(racordare)IMPAD
AJUTORAREA REG NATURALE INGRIJIREA SEMINTISULUI

ELM ARB	PRP	MRE GE	VARSTA ANI	DM CM	HM M	CLP	A MESTEC	EL AGAJ	PROVENIENTA	VITALI	DENS CONS	VOLUM MC/HA	VOLUM MC/UA	CRES MC/HA
FA	4	IN	150	50	31	2	M	.5	RN	N	0.16	105	78	0.6
BR	4	IN	150	56	32	2	M	.5	RN	N	0.16	108	80	1.1
BR	2	IN	50	20	18	2	M	.3	RN	N	0.08	48	36	1.3
TOTAL			150			2					0.4	261	194	3.0

DESCRIEREA STATIUNII SI ARBORETULUI

84 F 2.21 HA GF: 2 - 1C SUP: A TS: 3333 TP: 2211
SOL: 3201 Versant superior ondulat EXPOZITIE: N
INC: 25 G ALTITUDINE: 940 - 970 M
LITIERA: continua-normala TIP FLORA: Asperula-Dentaria
Natural fundamental prod. sup. relativ-plurien
COMP.ACTUALA: 7 FA 3 BR
COMP.TEL: 5FA 4 BR 1 DT
SORT: FA F.gros,cher. sup.,derulaj VARSTA EXPL.: 120 ani
FA F.gros,cher. sup.,derulaj
SEM.UTIL: 7FA 3 BR 10 ani 0.1S mixt
SUBARBORET:
DATE COMPL.: Alte date complement.

POL: ERZ:
LUCRARI EXEC.:

LUCRARI PROP.: T.PROGRESIVE(insamintare)
AJUTORAREA REG NATURALE INGRIJIREA SEMINTISULUI

ELM ARB	PRP	MRE GE	VARSTA ANI	DM CM	HM M	CLP	A MESTEC	EL AGAJ	PROVENIENTA	VITALI	DENS CONS	VOLUM MC/HA	VOLUM MC/UA	CRES MC/HA
FA	7	IN	150	58	31	2		.5	RN	N	0.49	341	754	1.9
BR	2	IN	150	60	32	2	M	.5	RN	N	0.14	70	155	0.9
BR	1	IN	110	40	30	2	M	.5	RN	N	0.07	51	113	0.6
TOTAL			150			2					0.7	462	1022	3.4

DESCRIEREA STATIUNII SI ARBORETULUI

84F1 0.01 HA GF: SUP: TS: TP:
SOL: framintat EXPOZITIE:
INC: ALTITUDINE: 930 M
LITIERA: continua-groasa TIP FLORA:

COMP.ACTUALA:
COMP.TEL:
SORT: FA F.gros,cher. sup.,derulaj VARSTA EXPL.:
FA F.gros,cher. sup.,derulaj
SEM.UTIL:
SUBARBORET:
DATE COMPL.: Alte date complement.

POL: ERZ:
LUCRARI EXEC.:

LUCRARI PROP.:

ELM ARB	PRP	MRE GE	VARSTA ANI	DM CM	HM M	CLP	A MESTEC	EL AGAJ	PROVENIENTA	VITALI	DENS CONS	VOLUM MC/HA	VOLUM MC/UA	CRES MC/HA
TOTAL														

EVIDENŢA LUCRĂRILOR EXECUTATE ÎN CURSUL DECENIULUI

Anul şi nr. act. de punere în valoare	Felul lucrării	Suprafaţa parcursă ha	Specii sau grupe de specii	Materiale rezultate din lucrări de regenerare, îngrijire, igienă sau accidentale		Lucrări de regenerare sau alte lucrări							
				Total	Lemn lucru	Provenienţa materialului/ codul rezervaţiei	Suprafeţe regenerate					Alte lucrări	
							Natural		Artificial				
							Compoziţia seminţişului	Suprafaţa ha	Semănat, kg	Plantat, buc.	Suprafaţa ech., ha	UM	Total

Anul şi nr. act. de punere în valoare	Felul lucrării	Suprafaţa parcursă ha	Specii sau grupe de specii	Materiale rezultate din lucrări de regenerare, îngrijire, igienă sau accidentale		Lucrări de regenerare sau alte lucrări							
				Total	Lemn lucru	Provenienţa materialului/ codul rezervaţiei	Suprafeţe regenerate					Alte lucrări	
							Natural		Artificial				
							Compoziţia seminţişului	Suprafaţa ha	Semănat, kg	Plantat, buc.	Suprafaţa ech., ha	UM	Total

Anul şi nr. act. de punere în valoare	Felul lucrării	Suprafaţa parcursă ha	Specii sau grupe de specii	Materiale rezultate din lucrări de regenerare, îngrijire, igienă sau accidentale		Lucrări de regenerare sau alte lucrări							
				Total	Lemn lucru	Provenienţa materialului/ codul rezervaţiei	Suprafeţe regenerate					Alte lucrări	
							Natural		Artificial				
							Compoziţia seminţişului	Suprafaţa ha	Semănat, kg	Plantat, buc.	Suprafaţa ech., ha	UM	Total

Anul şi nr. act. de punere în valoare	Felul lucrării	Suprafaţa parcursă ha	Specii sau grupe de specii	Materiale rezultate din lucrări de regenerare, îngrijire, igienă sau accidentale		Lucrări de regenerare sau alte lucrări							
				Total	Lemn lucru	Provenienţa materialului/ codul rezervaţiei	Suprafeţe regenerate					Alte lucrări	
							Natural		Artificial				
							Compoziţia seminţişului	Suprafaţa ha	Semănat, kg	Plantat, buc.	Suprafaţa ech., ha	UM	Total

DESCRIERE PARCELARA

DS: Bacau OS: Moinesti UP: 1

DESCRIEREA STATIUNII SI ARBORETULUI

84F2 0.02 HA GF: SUP: TS: TP:
SOL: framintat EXPOZITIE:
INC: ALTITUDINE: 1000 M
LITIERA: continua-groasa TIP FLORA:

COMP.ACTUALA:
COMP.TEL:
SORT: FA F.gros,cher. sup.,derulaj VARSTA EXPL.:
FA F.gros,cher. sup.,derulaj
SEM.UTIL:
SUBARBORET:
DATE COMPL.: Alte date complement.

POL: ERZ:
LUCRARI EXEC.:

LUCRARI PROP.:

ELM ARB	PRP	MRE GE	VARSTA ANI	DM CM	HM M	CLP	A MES TEC	EL AG AJ	PROVE NIENTA	VITA LI	DENS CONS	VOLUM MC/HA	VOLUM MC/UA	CRES MC/HA
TOTAL														

DESCRIEREA STATIUNII SI ARBORETULUI

84F3 0.14 HA GF: SUP: TS: TP:
SOL: framintat EXPOZITIE:
INC: ALTITUDINE: 950 M
LITIERA: continua-groasa TIP FLORA:

COMP.ACTUALA:
COMP.TEL:
SORT: FA F.gros,cher. sup.,derulaj VARSTA EXPL.:
FA F.gros,cher. sup.,derulaj
SEM.UTIL:
SUBARBORET:
DATE COMPL.: Alte date complement.

POL: ERZ:
LUCRARI EXEC.:

LUCRARI PROP.:

ELM ARB	PRP	MRE GE	VARSTA ANI	DM CM	HM M	CLP	A MES TEC	EL AG AJ	PROVE NIENTA	VITA LI	DENS CONS	VOLUM MC/HA	VOLUM MC/UA	CRES MC/HA
TOTAL														

DESCRIEREA STATIUNII SI ARBORETULUI

84F4 0.14 HA GF: SUP: TS: TP:
SOL: framintat EXPOZITIE:
INC: ALTITUDINE: 970 M
LITIERA: continua-groasa TIP FLORA:

COMP.ACTUALA:
COMP.TEL:
SORT: FA F.gros,cher. sup.,derulaj VARSTA EXPL.:
FA F.gros,cher. sup..derulaj
SEM.UTIL:
SUBARBORET:
DATE COMPL.: Alte date complement.

POL: ERZ:
LUCRARI EXEC.:

LUCRARI PROP.:

ELM ARB	PRP	MRE GE	VARSTA ANI	DM CM	HM M	CLP	A MES TEC	EL AG AJ	PROVE NIENTA	VITA LI	DENS CONS	VOLUM MC/HA	VOLUM MC/UA	CRES MC/HA
TOTAL														

DESCRIEREA STATIUNII SI ARBORETULUI

84F5 0.02 HA GF: SUP: TS: TP:
SOL: framintat EXPOZITIE:
INC: ALTITUDINE: 900 M
LITIERA: continua-groasa TIP FLORA:

COMP.ACTUALA:
COMP.TEL:
SORT: FA F.gros,cher. sup.,derulaj VARSTA EXPL.:
FA F.gros,cher. sup.,derulaj
SEM.UTIL:
SUBARBORET:
DATE COMPL.: Alte date complement.

POL: ERZ:
LUCRARI EXEC.:

LUCRARI PROP.:

ELM ARB	PRP	MRE GE	VARSTA ANI	DM CM	HM M	CLP	A MES TEC	EL AG AJ	PROVE NIENTA	VITA LI	DENS CONS	VOLUM MC/HA	VOLUM MC/UA	CRES MC/HA
TOTAL														

EVIDENŢA LUCRĂRILOR EXECUTATE ÎN CURSUL DECENIULUI

Anul şi nr. act. de punere în valoare	Felul lucrării	Suprafaţa parcursă ha	Specii sau grupe de specii	Materiale rezultate din lucrări de regenerare, îngrijire, igienă sau accidentale		Lucrări de regenerare sau alte lucrări							
				Total	Lemn lucru	Provenienţa materialului/ codul rezervaţiei	Suprafeţe regenerate					Alte lucrări	
							Natural		Artificial				
							Compoziţia seminţişului	Suprafaţa ha	Semănat, kg	Plantat, buc.	Suprafaţa ech., ha	UM	Total

Anul şi nr. act. de punere în valoare	Felul lucrării	Suprafaţa parcursă ha	Specii sau grupe de specii	Materiale rezultate din lucrări de regenerare, îngrijire, igienă sau accidentale		Lucrări de regenerare sau alte lucrări							
				Total	Lemn lucru	Provenienţa materialului/ codul rezervaţiei	Suprafeţe regenerate					Alte lucrări	
							Natural		Artificial				
							Compoziţia seminţişului	Suprafaţa ha	Semănat, kg	Plantat, buc.	Suprafaţa ech., ha	UM	Total

Anul şi nr. act. de punere în valoare	Felul lucrării	Suprafaţa parcursă ha	Specii sau grupe de specii	Materiale rezultate din lucrări de regenerare, îngrijire, igienă sau accidentale		Lucrări de regenerare sau alte lucrări							
				Total	Lemn lucru	Provenienţa materialului/ codul rezervaţiei	Suprafeţe regenerate					Alte lucrări	
							Natural		Artificial				
							Compoziţia seminţişului	Suprafaţa ha	Semănat, kg	Plantat, buc.	Suprafaţa ech., ha	UM	Total

Anul şi nr. act. de punere în valoare	Felul lucrării	Suprafaţa parcursă ha	Specii sau grupe de specii	Materiale rezultate din lucrări de regenerare, îngrijire, igienă sau accidentale		Lucrări de regenerare sau alte lucrări							
				Total	Lemn lucru	Provenienţa materialului/ codul rezervaţiei	Suprafeţe regenerate					Alte lucrări	
							Natural		Artificial				
							Compoziţia seminţişului	Suprafaţa ha	Semănat, kg	Plantat, buc.	Suprafaţa ech., ha	UM	Total

DESCRIERE PARCELARA

DS: Bacau OS: Moinesti UP: 1

DESCRIEREA STATIUNII SI ARBORETULUI

84F6 0.10 HA GF: SUP: TS: TP:
SOL: framintat EXPOZITIE:
INC: ALTITUDINE: 900 M
LITIERA: continua-groasa TIP FLORA:

COMP.ACTUALA:
COMP.TEL:
SORT: FA F.gros,cher. sup.,derulaj VARSTA EXPL.:
FA F.gros,cher. sup.,derulaj
SEM.UTIL:
SUBARBORET:
DATE COMPL.: Alte date complement.

POL: ERZ:
LUCRARI EXEC.:

LUCRARI PROP.:

ELM ARB	PRP	MRE GE	VARSTA ANI	DM CM	HM M	CLP	A MESTEC	EL AGAJ	PROVENIENTA	VITALI	DENS CONS	VOLUM MC/HA	VOLUM MC/UA	CRES MC/HA
TOTAL														

DESCRIEREA STATIUNII SI ARBORETULUI

85 A 14.51 HA GF: 2 - 1C SUP: A TS: 3333 TP: 2211
SOL: 3201 Versant ondulat EXPOZITIE: S
INC: 25 G ALTITUDINE: 890 - 980 M
LITIERA: continua-normala TIP FLORA: Asperula-Dentaria
Natural fundamental prod. sup. relativ-plurien
COMP.ACTUALA: 7 FA 3 BR
COMP.TEL: 6FA 3 BR 1 DT
SORT: FA F.gros,cher. sup.,derulaj VARSTA EXPL.: 120 ani
FA F.gros,cher. sup.,derulaj
SEM.UTIL: 6FA 4 BR 10 ani 0.1S mixt
SUBARBORET:
DATE COMPL.: Alte date complement.

POL: ERZ:
LUCRARI EXEC.:

LUCRARI PROP.: T.PROGRESIVE(insamintare)
AJUTORAREA REG NATURALE INGRIJIREA SEMINTISULUI

ELM ARB	PRP	MRE GE	VARSTA ANI	DM CM	HM M	CLP	A MESTEC	EL AGAJ	PROVENIENTA	VITALI	DENS CONS	VOLUM MC/HA	VOLUM MC/UA	CRES MC/HA
FA	4	IN	160	54	32	2	M	.5	RN	N	0.28	195	2829	1.1
BR	3	IN	160	56	33	2	M	.5	RN	N	0.21	131	1901	1.3
FA	3	IN	110	36	29	2	M	.5	RN	N	0.21	146	2118	1.4
TOTAL			160			2					0.7	472	6848	3.8

DESCRIEREA STATIUNII SI ARBORETULUI

85 B 2.05 HA GF: 2 - 1C SUP: A TS: 3333 TP: 2111
SOL: 3208 Versant superior ondulat EXPOZITIE: SV
INC: 28 G ALTITUDINE: 920 - 1000 M
LITIERA: continua-normala TIP FLORA: Asparula-Oxalis
Natural fundamental prod. sup. relativ-echien
COMP.ACTUALA: 10 BR
COMP.TEL: 9BR 1 DT
SORT: BR Mijlociu,celuloza,constr. VARSTA EXPL.: 120 ani
FA F.gros,cher. sup.,derulaj
SEM.UTIL:
SUBARBORET:
DATE COMPL.: Alte date complement.

POL: ERZ:
LUCRARI EXEC.: 2020-T.produse accidentale

LUCRARI PROP.: T.IGIENA

ELM ARB	PRP	MRE GE	VARSTA ANI	DM CM	HM M	CLP	A MESTEC	EL AGAJ	PROVENIENTA	VITALI	DENS CONS	VOLUM MC/HA	VOLUM MC/UA	CRES MC/HA
BR	4	IN	110	48	31	2	M	.5	RN	N	0.32	264	541	2.6
BR	6	IN	80	30	28	2		.5	RN	N	0.48	344	705	5.6
TOTAL			80			2					0.8	608	1246	8.2

DESCRIEREA STATIUNII SI ARBORETULUI

85 C 12.26 HA GF: 2 - 1C SUP: A TS: 3333 TP: 1311
SOL: 3201 Versant mijlociu ondulat EXPOZITIE: S
INC: 15 G ALTITUDINE: 920 - 1050 M
LITIERA: continua-subtire TIP FLORA: Asperula-Dentaria
Artificial de prod. sup. relativ-echien
COMP.ACTUALA: 3 MO 2 PI 1 PAM 2 BR 2 FA
COMP.TEL: 3MO 3 FA 3 BR 1 PAM
SORT: BR Mijlociu,celuloza,constr. VARSTA EXPL.: 120 ani
FA F.gros,cher. sup.,derulaj
SEM.UTIL:
SUBARBORET:
DATE COMPL.: Alte date complement.

POL: ERZ:
LUCRARI EXEC.: 2020-Curatiri

LUCRARI PROP.: RARITURI

ELM ARB	PRP	MRE GE	VARSTA ANI	DM CM	HM M	CLP	A MESTEC	EL AGAJ	PROVENIENTA	VITALI	DENS CONS	VOLUM MC/HA	VOLUM MC/UA	CRES MC/HA
MO	3	P	35	16	15	2	M		NEC	N	0.27	78	956	4.8
PI	2	P	35	16	15	2	M		NEC	N	0.18	41	503	2.3
PAM	1	IN	35	16	15	2	M	.2	RN	N	0.09	15	184	0.5
BR	2	IN	35	18	14	2	M		RN	N	0.18	48	588	2.8
FA	2	IN	35	14	14	2	M	.2	RN	N	0.18	32	392	2.1
TOTAL			35			2					0.9	214	2623	12.5

EVIDENŢA LUCRĂRILOR EXECUTATE ÎN CURSUL DECENIULUI

Anul şi nr. act. de punere în valoare	Felul lucrării	Suprafaţa parcursă ha	Specii sau grupe de specii	Materiale rezultate din lucrări de regenerare, îngrijire, igienă sau accidentale		Lucrări de regenerare sau alte lucrări							
				Total	Lemn lucru	Provenienţa materialului/ codul rezervaţiei	Suprafeţe regenerate					Alte lucrări	
							Natural		Artificial			UM	Total
							Compoziţia seminţişului	Suprafaţa ha	Semănat, kg	Plantat, buc.	Suprafaţa ech., ha		

Anul şi nr. act. de punere în valoare	Felul lucrării	Suprafaţa parcursă ha	Specii sau grupe de specii	Materiale rezultate din lucrări de regenerare, îngrijire, igienă sau accidentale		Lucrări de regenerare sau alte lucrări							
				Total	Lemn lucru	Provenienţa materialului/ codul rezervaţiei	Suprafeţe regenerate					Alte lucrări	
							Natural		Artificial			UM	Total
							Compoziţia seminţişului	Suprafaţa ha	Semănat, kg	Plantat, buc.	Suprafaţa ech., ha		

Anul şi nr. act. de punere în valoare	Felul lucrării	Suprafaţa parcursă ha	Specii sau grupe de specii	Materiale rezultate din lucrări de regenerare, îngrijire, igienă sau accidentale		Lucrări de regenerare sau alte lucrări							
				Total	Lemn lucru	Provenienţa materialului/ codul rezervaţiei	Suprafeţe regenerate					Alte lucrări	
							Natural		Artificial			UM	Total
							Compoziţia seminţişului	Suprafaţa ha	Semănat, kg	Plantat, buc.	Suprafaţa ech., ha		

Anul şi nr. act. de punere în valoare	Felul lucrării	Suprafaţa parcursă ha	Specii sau grupe de specii	Materiale rezultate din lucrări de regenerare, îngrijire, igienă sau accidentale		Lucrări de regenerare sau alte lucrări							
				Total	Lemn lucru	Provenienţa materialului/ codul rezervaţiei	Suprafeţe regenerate					Alte lucrări	
							Natural		Artificial			UM	Total
							Compoziţia seminţişului	Suprafaţa ha	Semănat, kg	Plantat, buc.	Suprafaţa ech., ha		

DESCRIERE PARCELARA

DS: Bacau OS: Moinesti UP: 1

DESCRIEREA STATIUNII SI ARBORETULUI

85 D 0.65 HA GF: 1 - 2A SUP: M TS: 3332 TP: 1341
SOL: 3208 Versant mijlociu ondulat EXPOZITIE: S
INC: 32 G ALTITUDINE: 970 M
LITIERA: continua-subtire TIP FLORA: Asperula-Dentaria
Natural fundamental prod. mij. relativ-plurien
COMP.ACTUALA: 5 BR 5 FA
COMP.TEL: 5FA 4 BR 1 MO
SORT: BR Mijlociu,celuloza,constr. VARSTA EXPL.:
FA F.gros,cher. sup.,derulaj
SEM.UTIL: 6FA 4 BR 10 ani 0.5S mixt
SUBARBORET:
DATE COMPL.: Roca la suprafata/0.1S Alte date complement.

POL: ERZ:
LUCRARI EXEC.:

LUCRARI PROP.: TAIERI DE CONSERVARE
AJUTORAREA REG NATURALE INGRIJIREA SEMINTISULUI

ELM ARB	PRP	MRE GE	VARSTA ANI	DM CM	HM M	CLP	A MES TEC	EL AG AJ	PROVE NIENTA	VITALI	DENS CONS	VOLUM MC/HA	VOLUM MC/UA	CRES MC/HA
BR	4	IN	160	60	31	3	M	.5	RN	N	0.24	198	129	1.3
FA	4	IN	160	54	30	3	M	.5	RN	N	0.24	143	93	0.7
BR	1	IN	110	38	29	3	M	.5	RN	N	0.06	45	29	0.4
FA	1	IN	110	36	28	3	M	.5	RN	N	0.06	32	21	0.3
TOTAL			160			3					0.6	418	272	2.7

DESCRIEREA STATIUNII SI ARBORETULUI

85 E 10.77 HA GF: 2 - 1C SUP: A TS: 3333 TP: 1311
SOL: 3208 Versant superior ondulat EXPOZITIE: SE
INC: 28 G ALTITUDINE: 1000 - 1200 M
LITIERA: continua-normala TIP FLORA: Asperula-Dentaria
Natural fundamental prod. sup. relativ-plurien
COMP.ACTUALA: 7 FA 1 BR 2 MO
COMP.TEL: 5FA 3 MO 2 BR
SORT: FA F.gros,cher. sup.,derulaj VARSTA EXPL.: 120 ani
FA F.gros,cher. sup.,derulaj
SEM.UTIL: 8FA 2 BR 10 ani 0.1S mixt
SUBARBORET:
DATE COMPL.: Alte date complement.

POL: ERZ:
LUCRARI EXEC.:

LUCRARI PROP.: T.PROGRESIVE(insamintare)
AJUTORAREA REG NATURALE INGRIJIREA SEMINTISULUI

ELM ARB	PRP	MRE GE	VARSTA ANI	DM CM	HM M	CLP	A MES TEC	EL AG AJ	PROVE NIENTA	VITALI	DENS CONS	VOLUM MC/HA	VOLUM MC/UA	CRES MC/HA
FA	2	IN	110	36	29	2	M	.5	RN	N	0.14	97	1045	1.0
FA	5	IN	150	54	31	2		.5	RN	N	0.35	222	2391	1.4
BR	1	IN	150	56	32	2	M	.5	RN	N	0.07	36	388	0.5
MO	2	IN	150	52	33	2	M	.5	RN	N	0.14	107	1152	0.7
TOTAL			150			2					0.7	462	4976	3.6

DESCRIEREA STATIUNII SI ARBORETULUI

85F 0.10 HA GF: SUP: TS: TP:
SOL: framintat EXPOZITIE:
INC: ALTITUDINE: 930 M
LITIERA: continua-groasa TIP FLORA:

COMP.ACTUALA:
COMP.TEL:
SORT: FA F.gros,cher. sup.,derulaj VARSTA EXPL.:
FA F.gros,cher. sup.,derulaj
SEM.UTIL:
SUBARBORET:
DATE COMPL.: Alte date complement.

POL: ERZ:
LUCRARI EXEC.:

LUCRARI PROP.:

ELM ARB	PRP	MRE GE	VARSTA ANI	DM CM	HM M	CLP	A MES TEC	EL AG AJ	PROVE NIENTA	VITALI	DENS CONS	VOLUM MC/HA	VOLUM MC/UA	CRES MC/HA
TOTAL														

DESCRIEREA STATIUNII SI ARBORETULUI

85F1 0.10 HA GF: SUP: TS: TP:
SOL: framintat EXPOZITIE:
INC: ALTITUDINE: 980 M
LITIERA: continua-groasa TIP FLORA:

COMP.ACTUALA:
COMP.TEL:
SORT: FA F.gros,cher. sup.,derulaj VARSTA EXPL.:
FA F.gros,cher. sup.,derulaj
SEM.UTIL:
SUBARBORET:
DATE COMPL.: Alte date complement.

POL: ERZ:
LUCRARI EXEC.:

LUCRARI PROP.:

ELM ARB	PRP	MRE GE	VARSTA ANI	DM CM	HM M	CLP	A MES TEC	EL AG AJ	PROVE NIENTA	VITALI	DENS CONS	VOLUM MC/HA	VOLUM MC/UA	CRES MC/HA
TOTAL														

EVIDENŢA LUCRĂRILOR EXECUTATE ÎN CURSUL DECENIULUI

Anul şi nr. act. de punere în valoare	Felul lucrării	Suprafaţa parcursă ha	Specii sau grupe de specii	Materiale rezultate din lucrări de regenerare, îngrijire, igienă sau accidentale		Lucrări de regenerare sau alte lucrări							
				Total	Lemn lucru	Provenienţa materialului/ codul rezervaţiei	Suprafeţe regenerate					Alte lucrări	
							Natural		Artificial				
							Compoziţia seminţişului	Suprafaţa ha	Semănat, kg	Plantat, buc.	Suprafaţa ech., ha	UM	Total

Anul şi nr. act. de punere în valoare	Felul lucrării	Suprafaţa parcursă ha	Specii sau grupe de specii	Materiale rezultate din lucrări de regenerare, îngrijire, igienă sau accidentale		Lucrări de regenerare sau alte lucrări							
				Total	Lemn lucru	Provenienţa materialului/ codul rezervaţiei	Suprafeţe regenerate					Alte lucrări	
							Natural		Artificial				
							Compoziţia seminţişului	Suprafaţa ha	Semănat, kg	Plantat, buc.	Suprafaţa ech., ha	UM	Total

Anul şi nr. act. de punere în valoare	Felul lucrării	Suprafaţa parcursă ha	Specii sau grupe de specii	Materiale rezultate din lucrări de regenerare, îngrijire, igienă sau accidentale		Lucrări de regenerare sau alte lucrări							
				Total	Lemn lucru	Provenienţa materialului/ codul rezervaţiei	Suprafeţe regenerate					Alte lucrări	
							Natural		Artificial				
							Compoziţia seminţişului	Suprafaţa ha	Semănat, kg	Plantat, buc.	Suprafaţa ech., ha	UM	Total

Anul şi nr. act. de punere în valoare	Felul lucrării	Suprafaţa parcursă ha	Specii sau grupe de specii	Materiale rezultate din lucrări de regenerare, îngrijire, igienă sau accidentale		Lucrări de regenerare sau alte lucrări							
				Total	Lemn lucru	Provenienţa materialului/ codul rezervaţiei	Suprafeţe regenerate					Alte lucrări	
							Natural		Artificial				
							Compoziţia seminţişului	Suprafaţa ha	Semănat, kg	Plantat, buc.	Suprafaţa ech., ha	UM	Total

DESCRIERE PARCELARA

DS: Bacau OS: Moinesti UP: 1

DESCRIEREA STATIUNII SI ARBORETULUI

85F2 0.05 HA GF: SUP: TS: TP:
SOL: framintat EXPOZITIE:
INC: ALTITUDINE: 970 M
LITIERA: continua-groasa TIP FLORA:

COMP.ACTUALA:
COMP.TEL:
SORT: FA F.gros,cher. sup.,derulaj VARSTA EXPL.:
FA F.gros,cher. sup.,derulaj
SEM.UTIL:
SUBARBORET:
DATE COMPL.: Alte date complement.

POL: ERZ:
LUCRARI EXEC.:

LUCRARI PROP.:

ELM ARB	PRP	MRE GE	VARSTA ANI	DM CM	HM M	CLP	A MES TEC	EL AG AJ	PROVE NIENTA	VITA LI	DENS CONS	VOLUM MC/HA	VOLUM MC/UA	CRES MC/HA
TOTAL														

DESCRIEREA STATIUNII SI ARBORETULUI

85F3 0.06 HA GF: SUP: TS: TP:
SOL: framintat EXPOZITIE:
INC: ALTITUDINE: 1150 M
LITIERA: continua-groasa TIP FLORA:

COMP.ACTUALA:
COMP.TEL:
SORT: FA F.gros,cher. sup.,derulaj VARSTA EXPL.:
FA F.gros,cher. sup.,derulaj
SEM.UTIL:
SUBARBORET:
DATE COMPL.: Alte date complement.

POL: ERZ:
LUCRARI EXEC.:

LUCRARI PROP.:

ELM ARB	PRP	MRE GE	VARSTA ANI	DM CM	HM M	CLP	A MES TEC	EL AG AJ	PROVE NIENTA	VITA LI	DENS CONS	VOLUM MC/HA	VOLUM MC/UA	CRES MC/HA
TOTAL														

DESCRIEREA STATIUNII SI ARBORETULUI

85F4 0.02 HA GF: SUP: TS: TP:
SOL: framintat EXPOZITIE:
INC: ALTITUDINE: 990 M
LITIERA: continua-groasa TIP FLORA:

COMP.ACTUALA:
COMP.TEL:
SORT: FA F.gros,cher. sup.,derulaj VARSTA EXPL.:
FA F.gros,cher. sup.,derulaj
SEM.UTIL:
SUBARBORET:
DATE COMPL.: Alte date complement.

POL: ERZ:
LUCRARI EXEC.:

LUCRARI PROP.:

ELM ARB	PRP	MRE GE	VARSTA ANI	DM CM	HM M	CLP	A MES TEC	EL AG AJ	PROVE NIENTA	VITA LI	DENS CONS	VOLUM MC/HA	VOLUM MC/UA	CRES MC/HA
TOTAL														

DESCRIEREA STATIUNII SI ARBORETULUI

85F5 0.16 HA GF: SUP: TS: TP:
SOL: framintat EXPOZITIE:
INC: ALTITUDINE: 1030 M
LITIERA: continua-groasa TIP FLORA:

COMP.ACTUALA:
COMP.TEL:
SORT: FA F.gros,cher. sup.,derulaj VARSTA EXPL.:
FA F.gros,cher. sup.,derulaj
SEM.UTIL:
SUBARBORET:
DATE COMPL.: Alte date complement.

POL: ERZ:
LUCRARI EXEC.:

LUCRARI PROP.:

ELM ARB	PRP	MRE GE	VARSTA ANI	DM CM	HM M	CLP	A MES TEC	EL AG AJ	PROVE NIENTA	VITA LI	DENS CONS	VOLUM MC/HA	VOLUM MC/UA	CRES MC/HA
TOTAL														

EVIDENŢA LUCRĂRILOR EXECUTATE ÎN CURSUL DECENIULUI

Anul şi nr. act. de punere în valoare	Felul lucrării	Suprafaţa parcursă ha	Specii sau grupe de specii	Materiale rezultate din lucrări de regenerare, îngrijire, igienă sau accidentale		Lucrări de regenerare sau alte lucrări							
				Total	Lemn lucru	Provenienţa materialului/ codul rezervaţiei	Suprafeţe regenerate					Alte lucrări	
							Natural		Artificial				
							Compoziţia seminţişului	Suprafaţa ha	Semănat, kg	Plantat, buc.	Suprafaţa ech., ha	UM	Total

Anul şi nr. act. de punere în valoare	Felul lucrării	Suprafaţa parcursă ha	Specii sau grupe de specii	Materiale rezultate din lucrări de regenerare, îngrijire, igienă sau accidentale		Lucrări de regenerare sau alte lucrări							
				Total	Lemn lucru	Provenienţa materialului/ codul rezervaţiei	Suprafeţe regenerate					Alte lucrări	
							Natural		Artificial				
							Compoziţia seminţişului	Suprafaţa ha	Semănat, kg	Plantat, buc.	Suprafaţa ech., ha	UM	Total

Anul şi nr. act. de punere în valoare	Felul lucrării	Suprafaţa parcursă ha	Specii sau grupe de specii	Materiale rezultate din lucrări de regenerare, îngrijire, igienă sau accidentale		Lucrări de regenerare sau alte lucrări							
				Total	Lemn lucru	Provenienţa materialului/ codul rezervaţiei	Suprafeţe regenerate					Alte lucrări	
							Natural		Artificial				
							Compoziţia seminţişului	Suprafaţa ha	Semănat, kg	Plantat, buc.	Suprafaţa ech., ha	UM	Total

Anul şi nr. act. de punere în valoare	Felul lucrării	Suprafaţa parcursă ha	Specii sau grupe de specii	Materiale rezultate din lucrări de regenerare, îngrijire, igienă sau accidentale		Lucrări de regenerare sau alte lucrări							
				Total	Lemn lucru	Provenienţa materialului/ codul rezervaţiei	Suprafeţe regenerate					Alte lucrări	
							Natural		Artificial				
							Compoziţia seminţişului	Suprafaţa ha	Semănat, kg	Plantat, buc.	Suprafaţa ech., ha	UM	Total

DESCRIERE PARCELARA

DS: Bacau OS: Moinesti UP: 1

DESCRIEREA STATIUNII SI ARBORETULUI

85F6 0.09 HA GF: SUP: TS: TP:
SOL: framintat EXPOZITIE:
INC: ALTITUDINE: 1050 M
LITIERA: continua-groasa TIP FLORA:

COMP.ACTUALA:
COMP.TEL:
SORT: FA F.gros,cher. sup.,derulaj VARSTA EXPL.:
FA F.gros,cher. sup.,derulaj
SEM.UTIL:
SUBARBORET:
DATE COMPL.: Alte date complement.

POL: ERZ:
LUCRARI EXEC.:

LUCRARI PROP.:

ELM ARB	PRP	MRE GE	VARSTA ANI	DM CM	HM M	CLP	A MESTEC	ELAGAJ	PROVENIENTA	VITALI	DENS CONS	VOLUM MC/HA	VOLUM MC/UA	CRES MC/HA
TOTAL														

DESCRIEREA STATIUNII SI ARBORETULUI

85F7 0.01 HA GF: SUP: TS: TP:
SOL: framintat EXPOZITIE:
INC: ALTITUDINE: 1000 M
LITIERA: continua-groasa TIP FLORA:

COMP.ACTUALA:
COMP.TEL:
SORT: FA F.gros,cher. sup.,derulaj VARSTA EXPL.:
FA F.gros,cher. sup.,derulaj
SEM.UTIL:
SUBARBORET:
DATE COMPL.: Alte date complement.

POL: ERZ:
LUCRARI EXEC.:

LUCRARI PROP.:

ELM ARB	PRP	MRE GE	VARSTA ANI	DM CM	HM M	CLP	A MESTEC	ELAGAJ	PROVENIENTA	VITALI	DENS CONS	VOLUM MC/HA	VOLUM MC/UA	CRES MC/HA
TOTAL														

DESCRIEREA STATIUNII SI ARBORETULUI

85F8 0.11 HA GF: SUP: TS: TP:
SOL: framintat EXPOZITIE:
INC: ALTITUDINE: 960 M
LITIERA: continua-groasa TIP FLORA:

COMP.ACTUALA:
COMP.TEL:
SORT: FA F.gros,cher. sup.,derulaj VARSTA EXPL.:
FA F.gros,cher. sup.,derulaj
SEM.UTIL:
SUBARBORET:
DATE COMPL.: Alte date complement.

POL: ERZ:
LUCRARI EXEC.:

LUCRARI PROP.:

ELM ARB	PRP	MRE GE	VARSTA ANI	DM CM	HM M	CLP	A MESTEC	ELAGAJ	PROVENIENTA	VITALI	DENS CONS	VOLUM MC/HA	VOLUM MC/UA	CRES MC/HA
TOTAL														

DESCRIEREA STATIUNII SI ARBORETULUI

85F9 0.17 HA GF: SUP: TS: TP:
SOL: framintat EXPOZITIE:
INC: ALTITUDINE: 1000 M
LITIERA: continua-groasa TIP FLORA:

COMP.ACTUALA:
COMP.TEL:
SORT: FA F.gros,cher. sup.,derulaj VARSTA EXPL.:
FA F.gros,cher. sup.,derulaj
SEM.UTIL:
SUBARBORET:
DATE COMPL.: Alte date complement.

POL: ERZ:
LUCRARI EXEC.:

LUCRARI PROP.:

ELM ARB	PRP	MRE GE	VARSTA ANI	DM CM	HM M	CLP	A MESTEC	ELAGAJ	PROVENIENTA	VITALI	DENS CONS	VOLUM MC/HA	VOLUM MC/UA	CRES MC/HA
TOTAL														

EVIDENȚA LUCRĂRILOR EXECUTATE ÎN CURSUL DECENIULUI

Anul și nr. act. de punere în valoare	Felul lucrării	Suprafața parcursă ha	Specii sau grupe de specii	Materiale rezultate din lucrări de regenerare, îngrijire, igienă sau accidentale		Lucrări de regenerare sau alte lucrări							
				Total	Lemn lucru	Proveniența materialului/ codul rezervației	Suprafețe regenerate					Alte lucrări	
							Natural		Artificial			UM	Total
							Compoziția semințișului	Suprafața ha	Semănat, kg	Plantat, buc.	Suprafața ech., ha		

Anul și nr. act. de punere în valoare	Felul lucrării	Suprafața parcursă ha	Specii sau grupe de specii	Materiale rezultate din lucrări de regenerare, îngrijire, igienă sau accidentale		Lucrări de regenerare sau alte lucrări							
				Total	Lemn lucru	Proveniența materialului/ codul rezervației	Suprafețe regenerate					Alte lucrări	
							Natural		Artificial			UM	Total
							Compoziția semințișului	Suprafața ha	Semănat, kg	Plantat, buc.	Suprafața ech., ha		

Anul și nr. act. de punere în valoare	Felul lucrării	Suprafața parcursă ha	Specii sau grupe de specii	Materiale rezultate din lucrări de regenerare, îngrijire, igienă sau accidentale		Lucrări de regenerare sau alte lucrări							
				Total	Lemn lucru	Proveniența materialului/ codul rezervației	Suprafețe regenerate					Alte lucrări	
							Natural		Artificial			UM	Total
							Compoziția semințișului	Suprafața ha	Semănat, kg	Plantat, buc.	Suprafața ech., ha		

Anul și nr. act. de punere în valoare	Felul lucrării	Suprafața parcursă ha	Specii sau grupe de specii	Materiale rezultate din lucrări de regenerare, îngrijire, igienă sau accidentale		Lucrări de regenerare sau alte lucrări							
				Total	Lemn lucru	Proveniența materialului/ codul rezervației	Suprafețe regenerate					Alte lucrări	
							Natural		Artificial			UM	Total
							Compoziția semințișului	Suprafața ha	Semănat, kg	Plantat, buc.	Suprafața ech., ha		

DESCRIERE PARCELARA

DS: Bacau OS: Moinesti UP: 1

DESCRIEREA STATIUNII SI ARBORETULUI

85M 0.07 HA GF: SUP: TS: TP:
SOL: framintat EXPOZITIE:
INC: ALTITUDINE: 970 M
LITIERA: continua-groasa TIP FLORA:

COMP.ACTUALA:
COMP.TEL:
SORT: FA F.gros,cher. sup.,derulaj VARSTA EXPL.:
FA F.gros,cher. sup.,derulaj
SEM.UTIL:
SUBARBORET:
DATE COMPL.: Alte date complement.

POL: ERZ:
LUCRARI EXEC.:

LUCRARI PROP.:

ELM ARB	PRP	MRE GE	VARSTA ANI	DM CM	HM M	CLP	A MESTEC	ELAGAJ	PROVENIENTA	VITALI	DENS CONS	VOLUM MC/HA	VOLUM MC/UA	CRES MC/HA
TOTAL														

DESCRIEREA STATIUNII SI ARBORETULUI

86 A 23.40 HA GF: 1 - 2A SUP: M TS: 3333 TP: 2211
SOL: 3208 Versant ondulat EXPOZITIE: SE
INC: 34 G ALTITUDINE: 890 - 1000 M
LITIERA: continua-subtire TIP FLORA: Asperula-Dentaria
Natural fundamental prod. sup. relativ-plurien
COMP.ACTUALA: 6 BR 4 FA
COMP.TEL: 6BR 3 FA 1 DT
SORT: FA F.gros,cher. sup.,derulaj VARSTA EXPL.:
FA F.gros,cher. sup.,derulaj
SEM.UTIL: 5FA 5 BR 5 ani 0.2S mixt
SUBARBORET:
DATE COMPL.: Roca la suprafata/0,2S Alte date complement.

POL: ERZ:
LUCRARI EXEC.: 2024-Taieri de conservare

LUCRARI PROP.: TAIERI DE CONSERVARE
AJUTORAREA REG NATURALE INGRIJIREA SEMINTISULUI

ELM ARB	PRP	MRE GE	VARSTA ANI	DM CM	HM M	CLP	A MESTEC	ELAGAJ	PROVENIENTA	VITALI	DENS CONS	VOLUM MC/HA	VOLUM MC/UA	CRES MC/HA
BR	3	IN	160	62	32	2	M	.5	RN	N	0.21	181	4235	1.3
FA	2	IN	160	56	30	3	M	.5	RN	N	0.14	83	1942	0.4
BR	1	IN	120	46	30	2	M	.5	RN	N	0.07	55	1287	0.5
FA	2	IN	120	44	28	3	M	.5	RN	N	0.14	74	1732	0.7
BR	2	IN	90	36	27	2	M	.5	RN	N	0.14	96	2246	1.5
TOTAL			160			2					0.7	489	11442	4.4

DESCRIEREA STATIUNII SI ARBORETULUI

86 B 7.33 HA GF: 2 - 1C SUP: A TS: 3333 TP: 1311
SOL: 3201 Versant inferior ondulat EXPOZITIE: S
INC: 15 G ALTITUDINE: 780 - 860 M
LITIERA: continua-subtire TIP FLORA: Asperula-Dentaria
Natural fundamental prod. sup. relativ-echien
COMP.ACTUALA: 1 MO 2 BR 6 FA 1 PAM
COMP.TEL: 4FA 3 BR 2 MO 1 PAM
SORT: FA F.gros,cher. sup.,derulaj VARSTA EXPL.: 120 ani
FA F.gros,cher. sup.,derulaj
SEM.UTIL:
SUBARBORET:
DATE COMPL.: Alte date complement.

POL: ERZ:
LUCRARI EXEC.:

LUCRARI PROP.: RARITURI

ELM ARB	PRP	MRE GE	VARSTA ANI	DM CM	HM M	CLP	A MESTEC	ELAGAJ	PROVENIENTA	VITALI	DENS CONS	VOLUM MC/HA	VOLUM MC/UA	CRES MC/HA
MO	1	IN	45	24	21	2	M	.2	RN	N	0.09	42	308	1.6
BR	1	IN	55	26	20	2	M	.2	RN	N	0.09	40	293	1.4
FA	6	IN	25	14	12	2		.3	RN	N	0.54	76	557	5.2
PAM	1	IN	25	16	12	2	M	.4	RN	N	0.09	11	81	0.5
BR	1	IN	25	16	13	2	M	.1	RN	N	0.09	22	161	0.9
TOTAL			25			2					0.9	191	1400	9.6

DESCRIEREA STATIUNII SI ARBORETULUI

86 C 5.51 HA GF: 2 - 1C SUP: A TS: 3333 TP: 2211
SOL: 3201 Versant mijlociu ondulat EXPOZITIE: S
INC: 20 G ALTITUDINE: 820 - 900 M
LITIERA: continua-subtire TIP FLORA: Asperula-Dentaria
Natural fundamental prod. sup. relativ-plurien
COMP.ACTUALA: 4 FA 6 BR
COMP.TEL: 5BR 4 FA 1 DT
SORT: FA F.gros,cher. sup.,derulaj VARSTA EXPL.: 120 ani
FA F.gros,cher. sup.,derulaj
SEM.UTIL: 6FA 4 BR 10 ani 0.6S mixt
SUBARBORET:
DATE COMPL.: Alte date complement.

POL: ERZ:
LUCRARI EXEC.: 2019-T.progresive(punere lumina)

LUCRARI PROP.: T.PROGRESIVE(racordare)IMPAD
AJUTORAREA REG NATURALE INGRIJIREA SEMINTISULUI

ELM ARB	PRP	MRE GE	VARSTA ANI	DM CM	HM M	CLP	A MESTEC	ELAGAJ	PROVENIENTA	VITALI	DENS CONS	VOLUM MC/HA	VOLUM MC/UA	CRES MC/HA
FA	4	IN	160	60	32	2	M	.5	RN	N	0.12	95	523	0.5
BR	5	IN	160	66	38	2		.5	RN	N	0.15	108	595	1.0
BR	1	IN	60	24	22	2	M	.4	RN	N	0.03	20	110	0.4
TOTAL			160			2					0.3	223	1228	1.9

EVIDENŢA LUCRĂRILOR EXECUTATE ÎN CURSUL DECENIULUI

Anul şi nr. act. de punere în valoare	Felul lucrării	Suprafaţa parcursă ha	Specii sau grupe de specii	Materiale rezultate din lucrări de regenerare, îngrijire, igienă sau accidentale		Lucrări de regenerare sau alte lucrări							
				Total	Lemn lucru	Provenienţa materialului/ codul rezervaţiei	Suprafeţe regenerate					Alte lucrări	
							Natural		Artificial				
							Compoziţia seminţişului	Suprafaţa ha	Semănat, kg	Plantat, buc.	Suprafaţa ech., ha	UM	Total

Anul şi nr. act. de punere în valoare	Felul lucrării	Suprafaţa parcursă ha	Specii sau grupe de specii	Materiale rezultate din lucrări de regenerare, îngrijire, igienă sau accidentale		Lucrări de regenerare sau alte lucrări							
				Total	Lemn lucru	Provenienţa materialului/ codul rezervaţiei	Suprafeţe regenerate					Alte lucrări	
							Natural		Artificial				
							Compoziţia seminţişului	Suprafaţa ha	Semănat, kg	Plantat, buc.	Suprafaţa ech., ha	UM	Total

Anul şi nr. act. de punere în valoare	Felul lucrării	Suprafaţa parcursă ha	Specii sau grupe de specii	Materiale rezultate din lucrări de regenerare, îngrijire, igienă sau accidentale		Lucrări de regenerare sau alte lucrări							
				Total	Lemn lucru	Provenienţa materialului/ codul rezervaţiei	Suprafeţe regenerate					Alte lucrări	
							Natural		Artificial				
							Compoziţia seminţişului	Suprafaţa ha	Semănat, kg	Plantat, buc.	Suprafaţa ech., ha	UM	Total

Anul şi nr. act. de punere în valoare	Felul lucrării	Suprafaţa parcursă ha	Specii sau grupe de specii	Materiale rezultate din lucrări de regenerare, îngrijire, igienă sau accidentale		Lucrări de regenerare sau alte lucrări							
				Total	Lemn lucru	Provenienţa materialului/ codul rezervaţiei	Suprafeţe regenerate					Alte lucrări	
							Natural		Artificial				
							Compoziţia seminţişului	Suprafaţa ha	Semănat, kg	Plantat, buc.	Suprafaţa ech., ha	UM	Total

DESCRIERE PARCELARA

DS: Bacau OS: Moinesti UP: 1

DESCRIEREA STATIUNII SI ARBORETULUI

86 D 8.89 HA GF: 2 - 1C SUP: A TS: 3333 TP: 2111
SOL: 3201 Versant inferior ondulat EXPOZITIE: S
INC: 20 G ALTITUDINE: 770 - 860 M
LITIERA: continua-normala TIP FLORA: Asparula-Oxalis
Natural fundamental prod. sup. relativ-echien
COMP.ACTUALA: 8 BR 1 FA 1 MO
COMP.TEL: 8BR 1 MO 1 FA
SORT: BR Mijlociu,celuloza,constr. VARSTA EXPL.: 120 ani
FA F.gros,cher. sup.,derulaj
SEM.UTIL: 6FA 4 BR 10 ani 0.1S mixt
SUBARBORET:
DATE COMPL.: Alte date complement.
POL: ERZ:
LUCRARI EXEC.: 2015-T.produse accidentale
2023-T.produse accidentale
LUCRARI PROP.: T.PROGRESIVE(insamintare)
AJUTORAREA REG NATURALE INGRIJIREA SEMINTISULUI

ELM ARB	PRP	MRE GE	VARSTA ANI	DM CM	HM M	CLP	A MESTEC	EL AGAJ	PROVENIENTA	VITALI	DENS CONS	VOLUM MC/HA	VOLUM MC/UA	CRES MC/HA
BR	4	IN	120	46	34	2	M	.5	RN	N	0.32	269	2391	2.2
BR	4	IN	150	62	36	2	M	.5	RN	N	0.32	293	2605	2.1
FA	1	IN	150	54	32	2	M	.5	RN	N	0.08	62	551	0.3
MO	1	IN	120	44	36	2	M	.5	RN	N	0.08	70	622	0.4
TOTAL			150			2					0.8	694	6169	5.0

DESCRIEREA STATIUNII SI ARBORETULUI

87 A 3.70 HA GF: 2 - 1C SUP: A TS: 3333 TP: 2111
SOL: 3201 Versant ondulat EXPOZITIE: SE
INC: 25 G ALTITUDINE: 770 - 870 M
LITIERA: continua-normala TIP FLORA: Asparula-Oxalis
Natural fundamental prod. sup. relativ-plurien
COMP.ACTUALA: 10 BR
COMP.TEL: 8BR 1 MO 1 DT
SORT: BR Mijlociu,celuloza,constr. VARSTA EXPL.: 120 ani
FA F.gros,cher. sup.,derulaj
SEM.UTIL: 5FA 4 BR 1 PAM 10 ani 0.2S mixt
SUBARBORET:
DATE COMPL.: Alte date complement.
POL: ERZ:
LUCRARI EXEC.: 2022-Taieri de conservare
LUCRARI PROP.: T.PROGRESIVE(insamintare)
AJUTORAREA REG NATURALE INGRIJIREA SEMINTISULUI

ELM ARB	PRP	MRE GE	VARSTA ANI	DM CM	HM M	CLP	A MESTEC	EL AGAJ	PROVENIENTA	VITALI	DENS CONS	VOLUM MC/HA	VOLUM MC/UA	CRES MC/HA
BR	6	IN	160	62	37	2		.5	RN	N	0.42	377	1395	2.7
BR	4	IN	120	44	34	2	M	.5	RN	N	0.28	291	1077	2.0
TOTAL			160			2					0.7	668	2472	4.7

DESCRIEREA STATIUNII SI ARBORETULUI

87 B 2.15 HA GF: 2 - 1C SUP: A TS: 3333 TP: 2211
SOL: 3208 Versant superior ondulat EXPOZITIE: SE
INC: 26 G ALTITUDINE: 780 - 880 M
LITIERA: continua-normala TIP FLORA: Asperula-Dentaria
Natural fundamental prod. sup. relativ-plurien
COMP.ACTUALA: 7 FA 3 BR
COMP.TEL: 6FA 3 BR 1 DT
SORT: FA F.gros,cher. sup.,derulaj VARSTA EXPL.: 120 ani
BR Mijlociu,celuloza,constr.
SEM.UTIL: 6FA 4 BR 5 ani 0.1S mixt
SUBARBORET:
DATE COMPL.: Alte date complement.
POL: ERZ:
LUCRARI EXEC.:
LUCRARI PROP.: T.PROGRESIVE(insamintare)
AJUTORAREA REG NATURALE INGRIJIREA SEMINTISULUI

ELM ARB	PRP	MRE GE	VARSTA ANI	DM CM	HM M	CLP	A MESTEC	EL AGAJ	PROVENIENTA	VITALI	DENS CONS	VOLUM MC/HA	VOLUM MC/UA	CRES MC/HA
FA	4	IN	160	56	33	2	M	.5	RN	N	0.28	174	374	1.1
BR	1	IN	160	60	36	2	M	.5	RN	N	0.07	55	118	0.4
FA	3	IN	120	42	31	2	M	.5	RN	N	0.21	159	342	1.3
BR	2	IN	120	44	32	2	M	.5	RN	N	0.14	84	181	1.0
TOTAL			160			2					0.7	472	1015	3.8

DESCRIEREA STATIUNII SI ARBORETULUI

87 C 2.93 HA GF: 1 - 2H SUP: M TS: 3332 TP: 2212
SOL: 3207 Versant framintat EXPOZITIE:
INC: 26 G ALTITUDINE: 760 - 870 M
LITIERA: lipsa TIP FLORA: Asperula-Dentaria
Partial derivat relativ-echien
COMP.ACTUALA: 4 SAC 4 PAM 1 FA 1 BR
COMP.TEL: 4PAM 3 FA 2 BR 1 DM
SORT: FA F.gros,cher. sup.,derulaj VARSTA EXPL.:
BR Mijlociu,celuloza,constr.
SEM.UTIL:
SUBARBORET:
DATE COMPL.: Alunecare slaba Roca la suprafata/0,3S
Alte date complement.
POL: ERZ:
LUCRARI EXEC.:
LUCRARI PROP.: T.IGIENA

ELM ARB	PRP	MRE GE	VARSTA ANI	DM CM	HM M	CLP	A MESTEC	EL AGAJ	PROVENIENTA	VITALI	DENS CONS	VOLUM MC/HA	VOLUM MC/UA	CRES MC/HA
SAC	4	IN	20	6	6	3	M		RN	N	0.24	9	26	0.8
PAM	4	IN	20	6	6	3	M		RN	N	0.24	14	41	0.8
FA	1	IN	20	6	6	3	M		RN	N	0.06	3	9	0.3
BR	1	IN	20	8	6	3	M		RN	N	0.06	5	15	0.3
TOTAL			20			3					0.6	31	91	2.2

EVIDENŢA LUCRĂRILOR EXECUTATE ÎN CURSUL DECENIULUI

Anul şi nr. act. de punere în valoare	Felul lucrării	Suprafaţa parcursă ha	Specii sau grupe de specii	Materiale rezultate din lucrări de regenerare, îngrijire, igienă sau accidentale		Lucrări de regenerare sau alte lucrări							
							Suprafeţe regenerate					Alte lucrări	
							Natural		Artificial				
				Total	Lemn lucru	Provenienţa materialului/ codul rezervaţiei	Compoziţia seminţişului	Suprafaţa ha	Semănat, kg	Plantat, buc.	Suprafaţa ech., ha	UM	Total

Anul şi nr. act. de punere în valoare	Felul lucrării	Suprafaţa parcursă ha	Specii sau grupe de specii	Materiale rezultate din lucrări de regenerare, îngrijire, igienă sau accidentale		Lucrări de regenerare sau alte lucrări							
							Suprafeţe regenerate					Alte lucrări	
							Natural		Artificial				
				Total	Lemn lucru	Provenienţa materialului/ codul rezervaţiei	Compoziţia seminţişului	Suprafaţa ha	Semănat, kg	Plantat, buc.	Suprafaţa ech., ha	UM	Total

Anul şi nr. act. de punere în valoare	Felul lucrării	Suprafaţa parcursă ha	Specii sau grupe de specii	Materiale rezultate din lucrări de regenerare, îngrijire, igienă sau accidentale		Lucrări de regenerare sau alte lucrări							
							Suprafeţe regenerate					Alte lucrări	
							Natural		Artificial				
				Total	Lemn lucru	Provenienţa materialului/ codul rezervaţiei	Compoziţia seminţişului	Suprafaţa ha	Semănat, kg	Plantat, buc.	Suprafaţa ech., ha	UM	Total

Anul şi nr. act. de punere în valoare	Felul lucrării	Suprafaţa parcursă ha	Specii sau grupe de specii	Materiale rezultate din lucrări de regenerare, îngrijire, igienă sau accidentale		Lucrări de regenerare sau alte lucrări							
							Suprafeţe regenerate					Alte lucrări	
							Natural		Artificial				
				Total	Lemn lucru	Provenienţa materialului/ codul rezervaţiei	Compoziţia seminţişului	Suprafaţa ha	Semănat, kg	Plantat, buc.	Suprafaţa ech., ha	UM	Total

DESCRIERE PARCELARA

DS: Bacau OS: Moinesti UP: 1

DESCRIEREA STATIUNII SI ARBORETULUI

88C 0.46 HA GF: SUP: TS: TP:
SOL: framintat EXPOZITIE:
INC: ALTITUDINE: 680 M
LITIERA: continua-groasa TIP FLORA:

COMP.ACTUALA:
COMP.TEL:
SORT: FA F.gros,cher. sup.,derulaj VARSTA EXPL.:
BR Mijlociu,celuloza,constr.
SEM.UTIL:
SUBARBORET:
DATE COMPL.: Alte date complement.

POL: ERZ:
LUCRARI EXEC.:

LUCRARI PROP.:

ELM ARB	PRP	MRE GE	VARSTA ANI	DM CM	HM M	CLP	A MESTEC	ELAGAJ	PROVENIENTA	VITALI	DENS CONS	VOLUM MC/HA	VOLUM MC/UA	CRES MC/HA
TOTAL														

DESCRIEREA STATIUNII SI ARBORETULUI

90 5.46 HA GF: 1 - 2A SUP: M TS: 4420 TP: 4114
SOL: 3112 Versant ondulat EXPOZITIE: SV
INC: 32 G ALTITUDINE: 600 - 800 M
LITIERA: continua-subtire TIP FLORA: Asperula-Dentaria
Natural fundamental prod. mij. relativ-plurien
COMP.ACTUALA: 6 FA 2 CA 2 BR
COMP.TEL: 8FA 1 BR 1 DT
SORT: FA F.gros,cher. sup.,derulaj VARSTA EXPL.:
BR Mijlociu,celuloza,constr.
SEM.UTIL: 10FA 5 ani 0.2S mixt
SUBARBORET:
DATE COMPL.: Roca la suprafata/0,2S Uscare slaba
Alte date complement.
POL: ERZ:
LUCRARI EXEC.:

LUCRARI PROP.: TAIERI DE CONSERVARE
AJUTORAREA REG NATURALE INGRIJIREA SEMINTISULUI

ELM ARB	PRP	MRE GE	VARSTA ANI	DM CM	HM M	CLP	A MESTEC	ELAGAJ	PROVENIENTA	VITALI	DENS CONS	VOLUM MC/HA	VOLUM MC/UA	CRES MC/HA
FA	2	IN	150	50	28	3	M	.5	RN	N	0.16	85	464	0.5
CA	2	IN	110	32	26	3	M	.5	RN	N	0.16	59	322	0.5
BR	2	IN	100	38	27	3	M	.5	RN	N	0.16	109	595	1.3
FA	2	IN	110	36	27	3	M	.5	RN	N	0.16	80	437	0.9
FA	2	IN	50	20	18	3	M	.5	RN	N	0.16	42	229	1.6
TOTAL			110			3					0.8	375	2047	4.8

DESCRIEREA STATIUNII SI ARBORETULUI

91 A 8.79 HA GF: 1 - 2A SUP: M TS: 4420 TP: 4114
SOL: 3112 Versant ondulat EXPOZITIE: SE
INC: 32 G ALTITUDINE: 600 - 800 M
LITIERA: continua-subtire TIP FLORA: Asperula-Dentaria
Natural fundamental prod. mij. relativ-plurien
COMP.ACTUALA: 9 FA 1 DT
COMP.TEL: 9FA 1 DT
SORT: FA F.gros,cher. sup.,derulaj VARSTA EXPL.:
BR Mijlociu,celuloza,constr.
SEM.UTIL:
SUBARBORET:
DATE COMPL.: Roca la suprafata/0,2S Alte date complement.

POL: ERZ:
LUCRARI EXEC.:

LUCRARI PROP.: T.IGIENA

ELM ARB	PRP	MRE GE	VARSTA ANI	DM CM	HM M	CLP	A MESTEC	ELAGAJ	PROVENIENTA	VITALI	DENS CONS	VOLUM MC/HA	VOLUM MC/UA	CRES MC/HA
FA	4	IN	160	56	28	3	M	.5	RN	N	0.32	169	1486	0.9
FA	4	IN	100	32	24	3	M	.5	RN	N	0.32	132	1160	2.2
FA	1	IN	50	22	17	3	M	.5	RN	N	0.08	19	167	0.8
DT	1	IN	110	32	28	3	M	.5	RN	N	0.08	32	281	0.2
TOTAL			100			3					0.8	352	3094	4.1

DESCRIEREA STATIUNII SI ARBORETULUI

91 B 6.55 HA GF: 1 - 2A SUP: M TS: 4420 TP: 4114
SOL: 3111 Versant ondulat EXPOZITIE: S
INC: 38 G ALTITUDINE: 590 - 760 M
LITIERA: intrerupta-subtire TIP FLORA: Asperula-Dentaria
Artificial de prod. mij. relativ-echien
COMP.ACTUALA: 9 PI 1 FA
COMP.TEL: 5FA 4 PI 1 DT
SORT: FA F.gros,cher. sup.,derulaj VARSTA EXPL.:
BR Mijlociu,celuloza,constr.
SEM.UTIL: 10FA 10 ani 0.1S mixt
SUBARBORET:
DATE COMPL.: Roca la suprafata/0,3S Alte date complement.

POL: ERZ:
LUCRARI EXEC.: 2023-Taieri de conservare

LUCRARI PROP.: TAIERI DE CONSERVARE
AJUTORAREA REG NATURALE INGRIJIREA SEMINTISULUI

ELM ARB	PRP	MRE GE	VARSTA ANI	DM CM	HM M	CLP	A MESTEC	ELAGAJ	PROVENIENTA	VITALI	DENS CONS	VOLUM MC/HA	VOLUM MC/UA	CRES MC/HA
PI	9	P	120	36	24	3		.5	NEC	N	0.63	309	2024	2.9
FA	1	IN	130	52	28	3	M	.5	RN	N	0.07	37	242	0.3
TOTAL			120			3					0.7	346	2266	3.2

EVIDENŢA LUCRĂRILOR EXECUTATE ÎN CURSUL DECENIULUI

Anul şi nr. act. de punere în valoare	Felul lucrării	Suprafaţa parcursă ha	Specii sau grupe de specii	Materiale rezultate din lucrări de regenerare, îngrijire, igienă sau accidentale		Lucrări de regenerare sau alte lucrări							
				Total	Lemn lucru	Provenienţa materialului/ codul rezervaţiei	Suprafeţe regenerate					Alte lucrări	
							Natural		Artificial			UM	Total
							Compoziţia seminţişului	Suprafaţa ha	Semănat, kg	Plantat, buc.	Suprafaţa ech., ha		

Anul şi nr. act. de punere în valoare	Felul lucrării	Suprafaţa parcursă ha	Specii sau grupe de specii	Materiale rezultate din lucrări de regenerare, îngrijire, igienă sau accidentale		Lucrări de regenerare sau alte lucrări							
				Total	Lemn lucru	Provenienţa materialului/ codul rezervaţiei	Suprafeţe regenerate					Alte lucrări	
							Natural		Artificial			UM	Total
							Compoziţia seminţişului	Suprafaţa ha	Semănat, kg	Plantat, buc.	Suprafaţa ech., ha		

Anul şi nr. act. de punere în valoare	Felul lucrării	Suprafaţa parcursă ha	Specii sau grupe de specii	Materiale rezultate din lucrări de regenerare, îngrijire, igienă sau accidentale		Lucrări de regenerare sau alte lucrări							
				Total	Lemn lucru	Provenienţa materialului/ codul rezervaţiei	Suprafeţe regenerate					Alte lucrări	
							Natural		Artificial			UM	Total
							Compoziţia seminţişului	Suprafaţa ha	Semănat, kg	Plantat, buc.	Suprafaţa ech., ha		

Anul şi nr. act. de punere în valoare	Felul lucrării	Suprafaţa parcursă ha	Specii sau grupe de specii	Materiale rezultate din lucrări de regenerare, îngrijire, igienă sau accidentale		Lucrări de regenerare sau alte lucrări							
				Total	Lemn lucru	Provenienţa materialului/ codul rezervaţiei	Suprafeţe regenerate					Alte lucrări	
							Natural		Artificial			UM	Total
							Compoziţia seminţişului	Suprafaţa ha	Semănat, kg	Plantat, buc.	Suprafaţa ech., ha		

DESCRIERE PARCELARA

DS: Bacau OS: Moinesti UP: 1

DESCRIEREA STATIUNII SI ARBORETULUI

91 C 10.21 HA GF: 1 - 2A SUP: M TS: 4420 TP: 4114
SOL: 3111 Versant ondulat EXPOZITIE: S
INC: 32 G ALTITUDINE: 560 - 760 M
LITIERA: continua-subtire TIP FLORA: Asperula-Dentaria
Natural fundamental prod. mij. relativ-plurien
COMP.ACTUALA: 9 FA 1 BR
COMP.TEL: 8FA 1 BR 1 DT
SORT: FA F.gros,cher. sup.,derulaj VARSTA EXPL.:
BR Mijlociu,celuloza,constr.
SEM.UTIL: 9FA 1 BR 10 ani 0.2S mixt
SUBARBORET:
DATE COMPL.: Roca la suprafata/0,3S Alte date complement.

POL: ERZ:
LUCRARI EXEC.: 2023-Taieri de conservare

LUCRARI PROP.: TAIERI DE CONSERVARE
AJUTORAREA REG NATURALE INGRIJIREA SEMINTISULUI

ELM ARB	PRP	MRE GE	VARSTA ANI	DM CM	HM M	CLP	A MESTEC	ELAGAJ	PROVENIENTA	VITALI	DENS CONS	VOLUM MC/HA	VOLUM MC/UA	CRES MC/HA
FA	5	IN	140	54	31	3		.5	RN	N	0.40	251	2563	1.2
BR	1	IN	130	50	30	3	M	.5	RN	N	0.08	63	643	0.5
FA	3	IN	110	42	29	3	M	.5	RN	N	0.24	135	1378	1.4
FA	1	IN	50	20	19	3	M	.5	RN	N	0.08	23	235	0.8
TOTAL			140			3					0.8	472	4819	3.9

DESCRIEREA STATIUNII SI ARBORETULUI

91 D 4.24 HA GF: 1 - 2A SUP: M TS: 4420 TP: 4114
SOL: 3111 Versant mijlociu ondulat EXPOZITIE: S
INC: 34 G ALTITUDINE: 600 - 730 M
LITIERA: continua-subtire TIP FLORA: Asperula-Dentaria
Artificial de prod. mij. relativ-plurien
COMP.ACTUALA: 8 PI 2 FA
COMP.TEL: 5FA 4 PI 1 DT
SORT: FA F.gros,cher. sup.,derulaj VARSTA EXPL.:
BR Mijlociu,celuloza,constr.
SEM.UTIL: 10FA 10 ani 0.1S mixt
SUBARBORET:
DATE COMPL.: Roca la suprafata/0,3S Alte date complement.

POL: ERZ:
LUCRARI EXEC.: 2023-Taieri de conservare

LUCRARI PROP.: TAIERI DE CONSERVARE
AJUTORAREA REG NATURALE INGRIJIREA SEMINTISULUI

ELM ARB	PRP	MRE GE	VARSTA ANI	DM CM	HM M	CLP	A MESTEC	ELAGAJ	PROVENIENTA	VITALI	DENS CONS	VOLUM MC/HA	VOLUM MC/UA	CRES MC/HA
PI	8	P	120	36	24	3		.5	NEC	N	0.64	314	1331	3.0
FA	1	IN	120	36	26	3	M	.5	RN	N	0.08	37	157	0.4
FA	1	IN	160	52	28	3	M	.5	RN	N	0.08	42	178	0.2
TOTAL			120			3					0.8	393	1666	3.6

DESCRIEREA STATIUNII SI ARBORETULUI

91F 0.07 HA GF: SUP: TS: TP:
SOL: framintat EXPOZITIE:
INC: ALTITUDINE: 590 M
LITIERA: continua-groasa TIP FLORA:

COMP.ACTUALA:
COMP.TEL:
SORT: FA F.gros,cher. sup.,derulaj VARSTA EXPL.:
BR Mijlociu,celuloza,constr.
SEM.UTIL:
SUBARBORET:
DATE COMPL.: Alte date complement.

POL: ERZ:
LUCRARI EXEC.:

LUCRARI PROP.:

ELM ARB	PRP	MRE GE	VARSTA ANI	DM CM	HM M	CLP	A MESTEC	ELAGAJ	PROVENIENTA	VITALI	DENS CONS	VOLUM MC/HA	VOLUM MC/UA	CRES MC/HA
TOTAL														

DESCRIEREA STATIUNII SI ARBORETULUI

91N 0.72 HA GF: SUP: TS: TP:
SOL: framintat EXPOZITIE:
INC: ALTITUDINE: 700 M
LITIERA: continua-groasa TIP FLORA:

COMP.ACTUALA:
COMP.TEL:
SORT: FA F.gros,cher. sup.,derulaj VARSTA EXPL.:
BR Mijlociu,celuloza,constr.
SEM.UTIL:
SUBARBORET:
DATE COMPL.: Alte date complement.

POL: ERZ:
LUCRARI EXEC.:

LUCRARI PROP.:

ELM ARB	PRP	MRE GE	VARSTA ANI	DM CM	HM M	CLP	A MESTEC	ELAGAJ	PROVENIENTA	VITALI	DENS CONS	VOLUM MC/HA	VOLUM MC/UA	CRES MC/HA
TOTAL														

EVIDENŢA LUCRĂRILOR EXECUTATE ÎN CURSUL DECENIULUI

Anul şi nr. act. de punere în valoare	Felul lucrării	Suprafaţa parcursă ha	Specii sau grupe de specii	Materiale rezultate din lucrări de regenerare, îngrijire, igienă sau accidentale		Lucrări de regenerare sau alte lucrări							
				Total	Lemn lucru	Provenienţa materialului/ codul rezervaţiei	Suprafeţe regenerate					Alte lucrări	
							Natural		Artificial				
							Compoziţia seminţişului	Suprafaţa ha	Semănat, kg	Plantat, buc.	Suprafaţa ech., ha	UM	Total

Anul şi nr. act. de punere în valoare	Felul lucrării	Suprafaţa parcursă ha	Specii sau grupe de specii	Materiale rezultate din lucrări de regenerare, îngrijire, igienă sau accidentale		Lucrări de regenerare sau alte lucrări							
				Total	Lemn lucru	Provenienţa materialului/ codul rezervaţiei	Suprafeţe regenerate					Alte lucrări	
							Natural		Artificial				
							Compoziţia seminţişului	Suprafaţa ha	Semănat, kg	Plantat, buc.	Suprafaţa ech., ha	UM	Total

Anul şi nr. act. de punere în valoare	Felul lucrării	Suprafaţa parcursă ha	Specii sau grupe de specii	Materiale rezultate din lucrări de regenerare, îngrijire, igienă sau accidentale		Lucrări de regenerare sau alte lucrări							
				Total	Lemn lucru	Provenienţa materialului/ codul rezervaţiei	Suprafeţe regenerate					Alte lucrări	
							Natural		Artificial				
							Compoziţia seminţişului	Suprafaţa ha	Semănat, kg	Plantat, buc.	Suprafaţa ech., ha	UM	Total

Anul şi nr. act. de punere în valoare	Felul lucrării	Suprafaţa parcursă ha	Specii sau grupe de specii	Materiale rezultate din lucrări de regenerare, îngrijire, igienă sau accidentale		Lucrări de regenerare sau alte lucrări							
				Total	Lemn lucru	Provenienţa materialului/ codul rezervaţiei	Suprafeţe regenerate					Alte lucrări	
							Natural		Artificial				
							Compoziţia seminţişului	Suprafaţa ha	Semănat, kg	Plantat, buc.	Suprafaţa ech., ha	UM	Total

DESCRIERE PARCELARA

DS: Bacau OS: Moinesti UP: 1

DESCRIEREA STATIUNII SI ARBORETULUI

92 A 27.29 HA GF: 1 - 2A SUP: M TS: 4430 TP: 4111
SOL: 3112 Versant ondulat EXPOZITIE: E
INC: 32 G ALTITUDINE: 540 - 740 M
LITIERA: continua-subtire TIP FLORA: Asperula-Dentaria
Natural fundamental prod. sup. relativ-plurien
COMP.ACTUALA: 9 FA 1 DT
COMP.TEL: 9FA 1 DT
SORT: FA F.gros,cher. sup.,derulaj VARSTA EXPL.:
BR Mijlociu,celuloza,constr.
SEM.UTIL: 8FA 1 BR 1 PAM 10 ani 0.3S mixt
SUBARBORET:
DATE COMPL.: Alte date complement.
POL: ERZ:
LUCRARI EXEC.: 2016-T.produse accidentale
2023-Taieri de conservare
LUCRARI PROP.: TAIERI DE CONSERVARE
AJUTORAREA REG NATURALE INGRIJIREA SEMINTISULUI

ELM ARB	PRP	MRE GE	VARSTA ANI	DM CM	HM M	CLP	AMESTEC	ELAGAJ	PROVENIENTA	VITALI	DENS CONS	VOLUM MC/HA	VOLUM MC/UA	CRES MC/HA
FA	5	IN	140	52	31	2		.5	RN	N	0.40	251	6850	1.6
FA	4	IN	100	34	28	2	M	.5	RN	N	0.32	169	4612	2.5
DT	1	IN	100	32	28	2	M	.5	RN	N	0.08	32	873	0.3
TOTAL			140			2					0.8	452	12335	4.4

DESCRIEREA STATIUNII SI ARBORETULUI

92 B 1.27 HA GF: 1 - 2A SUP: M TS: 3333 TP: 2111
SOL: 3112 Versant mijlociu ondulat EXPOZITIE: NE
INC: 34 G ALTITUDINE: 620 - 760 M
LITIERA: continua-subtire TIP FLORA: Asparula-Oxalis
Natural fundamental prod. sup. relativ-echien
COMP.ACTUALA: 10 BR
COMP.TEL: 9BR 1 DT
SORT: FA F.gros,cher. sup.,derulaj VARSTA EXPL.:
BR Mijlociu,celuloza,constr.
SEM.UTIL: 10FA 10 ani 0.1S mixt
SUBARBORET:
DATE COMPL.: Roca la suprafata/0,1S Alte date complement.
POL: ERZ:
LUCRARI EXEC.: 2016-T.produse accidentale
2024-T.produse accidentale
LUCRARI PROP.: T.IGIENA

ELM ARB	PRP	MRE GE	VARSTA ANI	DM CM	HM M	CLP	AMESTEC	ELAGAJ	PROVENIENTA	VITALI	DENS CONS	VOLUM MC/HA	VOLUM MC/UA	CRES MC/HA
BR	10	IN	110	46	31	2		.5	RN	N	0.80	659	837	6.6
TOTAL			110			2					0.8	659	837	6.6

DESCRIEREA STATIUNII SI ARBORETULUI

92 C 1.06 HA GF: 2 - 1C SUP: A TS: 3333 TP: 2111
SOL: 3101 Versant mijlociu ondulat EXPOZITIE: NE
INC: 20 G ALTITUDINE: 650 - 750 M
LITIERA: continua-subtire TIP FLORA: Asparula-Oxalis
Artificial de prod. sup. relativ-echien
COMP.ACTUALA: 7 MO 3 CA
COMP.TEL: 8MO 2 DT
SORT: MO Gros si f.gros,cherestea VARSTA EXPL.: 110 ani
BR Mijlociu,celuloza,constr.
SEM.UTIL:
SUBARBORET:
DATE COMPL.: Roca la suprafata/0,2S Alte date complement.
POL: ERZ:
LUCRARI EXEC.:
LUCRARI PROP.: RARITURI

ELM ARB	PRP	MRE GE	VARSTA ANI	DM CM	HM M	CLP	AMESTEC	ELAGAJ	PROVENIENTA	VITALI	DENS CONS	VOLUM MC/HA	VOLUM MC/UA	CRES MC/HA
MO	7	P	50	28	25	2		.5	NEC	N	0.63	376	399	10.5
CA	3	IN	50	18	16	3	M	.5	RN	N	0.27	49	52	2.2
TOTAL			50			2					0.9	425	451	12.7

DESCRIEREA STATIUNII SI ARBORETULUI

92 D 1.59 HA GF: 1 - 2H SUP: M TS: 4430 TP: 4111
SOL: 3112 Versant inferior ondulat EXPOZITIE: S
INC: 28 G ALTITUDINE: 550 M
LITIERA: continua-subtire TIP FLORA: Asperula-Dentaria
Artificial de prod. sup. relativ-plurien
COMP.ACTUALA: 6 MO 2 LA 2 CA
COMP.TEL: 7MO 2 LA 1 DT
SORT: MO Gros si f.gros,cherestea VARSTA EXPL.:
BR Mijlociu,celuloza,constr.
SEM.UTIL:
SUBARBORET:
DATE COMPL.: Alunecare slaba Roca la suprafata/0,2S
Alte date complement.
POL: ERZ:
LUCRARI EXEC.:
LUCRARI PROP.: T.IGIENA

ELM ARB	PRP	MRE GE	VARSTA ANI	DM CM	HM M	CLP	AMESTEC	ELAGAJ	PROVENIENTA	VITALI	DENS CONS	VOLUM MC/HA	VOLUM MC/UA	CRES MC/HA
MO	6	P	60	30	26	2		.5	NEC	N	0.48	302	480	7.2
LA	2	P	60	36	28	2	M	.5	NEC	N	0.16	106	169	2.4
CA	2	IN	30	18	15	2	M	.5	RN	N	0.16	26	41	1.8
TOTAL			60			2					0.8	434	690	11.4

EVIDENŢA LUCRĂRILOR EXECUTATE ÎN CURSUL DECENIULUI

Anul şi nr. act. de punere în valoare	Felul lucrării	Suprafaţa parcursă ha	Specii sau grupe de specii	Materiale rezultate din lucrări de regenerare, îngrijire, igienă sau accidentale		Lucrări de regenerare sau alte lucrări							
				Total	Lemn lucru	Provenienţa materialului/ codul rezervaţiei	Suprafeţe regenerate					Alte lucrări	
							Natural		Artificial			UM	Total
							Compoziţia seminţişului	Suprafaţa ha	Semănat, kg	Plantat, buc.	Suprafaţa ech., ha		

Anul şi nr. act. de punere în valoare	Felul lucrării	Suprafaţa parcursă ha	Specii sau grupe de specii	Materiale rezultate din lucrări de regenerare, îngrijire, igienă sau accidentale		Lucrări de regenerare sau alte lucrări							
				Total	Lemn lucru	Provenienţa materialului/ codul rezervaţiei	Suprafeţe regenerate					Alte lucrări	
							Natural		Artificial			UM	Total
							Compoziţia seminţişului	Suprafaţa ha	Semănat, kg	Plantat, buc.	Suprafaţa ech., ha		

Anul şi nr. act. de punere în valoare	Felul lucrării	Suprafaţa parcursă ha	Specii sau grupe de specii	Materiale rezultate din lucrări de regenerare, îngrijire, igienă sau accidentale		Lucrări de regenerare sau alte lucrări							
				Total	Lemn lucru	Provenienţa materialului/ codul rezervaţiei	Suprafeţe regenerate					Alte lucrări	
							Natural		Artificial			UM	Total
							Compoziţia seminţişului	Suprafaţa ha	Semănat, kg	Plantat, buc.	Suprafaţa ech., ha		

Anul şi nr. act. de punere în valoare	Felul lucrării	Suprafaţa parcursă ha	Specii sau grupe de specii	Materiale rezultate din lucrări de regenerare, îngrijire, igienă sau accidentale		Lucrări de regenerare sau alte lucrări							
				Total	Lemn lucru	Provenienţa materialului/ codul rezervaţiei	Suprafeţe regenerate					Alte lucrări	
							Natural		Artificial			UM	Total
							Compoziţia seminţişului	Suprafaţa ha	Semănat, kg	Plantat, buc.	Suprafaţa ech., ha		

DESCRIERE PARCELARA

DS: Bacau OS: Moinesti UP: 1

DESCRIEREA STATIUNII SI ARBORETULUI

93 21.52 HA GF: 1 - 2A SUP: M TS: 3323 TP: 1322
SOL: 2216 Versant ondulat EXPOZITIE: E
INC: 34 G ALTITUDINE: 540 - 800 M
LITIERA: continua-subtire TIP FLORA: Rubus hirtus
Natural fundamental prod. sup. relativ-plurien
COMP.ACTUALA: 8 FA 2 BR
COMP.TEL: 6FA 3 BR 1 DT
SORT: MO Gros si f.gros,cherestea VARSTA EXPL.:
BR Mijlociu,celuloza,constr.
SEM.UTIL: 6FA 3 BR 1 PAM 10 ani 0.3S mixt
SUBARBORET:
DATE COMPL.: Roca la suprafata/0,1S Alte date complement.

POL: ERZ:
LUCRARI EXEC.: 2015-Taieri de conservare

LUCRARI PROP.: TAIERI DE CONSERVARE
AJUTORAREA REG NATURALE INGRIJIREA SEMINTISULUI

ELM ARB	PRP	MRE GE	VARSTA ANI	DM CM	HM M	CLP	A MESTEC	EL AGAJ	PROVENIENTA	VITALI	DENS CONS	VOLUM MC/HA	VOLUM MC/UA	CRES MC/HA
FA	6	IN	140	54	30	2		.5	RN	N	0.48	285	6133	1.9
BR	1	IN	140	56	31	2	M	.5	RN	N	0.08	66	1420	0.6
FA	2	IN	100	34	28	2	M	.5	RN	N	0.16	85	1829	1.3
BR	1	IN	100	36	28	2	M	.5	RN	N	0.08	57	1227	0.7
TOTAL			140			2					0.8	493	10609	4.5

DESCRIEREA STATIUNII SI ARBORETULUI

94 A 3.71 HA GF: 2 - 1C SUP: TS: 3333 TP: 2211
SOL: 3201 Versant inferior ondulat EXPOZITIE: E
INC: 16 G ALTITUDINE: 550 - 600 M
LITIERA: continua-groasa TIP FLORA: Asperula-Dentaria

COMP.ACTUALA:
COMP.TEL: 5BR 1 FA 3 MO 1 PAM
SORT: MO Gros si f.gros,cherestea VARSTA EXPL.:
BR Mijlociu,celuloza,constr.
SEM.UTIL:
SUBARBORET:
DATE COMPL.: Alte date complement.

POL: ERZ:
LUCRARI EXEC.: 2016-T.produse accidentale
2020-T.produse accidentale
LUCRARI PROP.: IMPADURIRI(fara T de reg)
INGRIJIREA CULTURILOR

ELM ARB	PRP	MRE GE	VARSTA ANI	DM CM	HM M	CLP	A MESTEC	EL AGAJ	PROVENIENTA	VITALI	DENS CONS	VOLUM MC/HA	VOLUM MC/UA	CRES MC/HA
TOTAL														

DESCRIEREA STATIUNII SI ARBORETULUI

94 B 8.18 HA GF: 2 - 1C SUP: A TS: 3323 TP: 1322
SOL: 2216 Versant mijlociu ondulat EXPOZITIE: NV
INC: 26 G ALTITUDINE: 720 - 840 M
LITIERA: continua-subtire TIP FLORA: Rubus hirtus
Natural fundamental prod. sup. relativ-plurien
COMP.ACTUALA: 7 FA 3 BR
COMP.TEL: 5FA 4 BR 1 DT
SORT: FA F.gros,cher. sup.,derulaj VARSTA EXPL.: 120 ani
BR Mijlociu,celuloza,constr.
SEM.UTIL: 5FA 4 BR 1 DT 5 ani 0.2S mixt
SUBARBORET:
DATE COMPL.: Alte date complement.

POL: ERZ:
LUCRARI EXEC.: 2016-T.produse accidentale
2024-T.produse accidentale
LUCRARI PROP.: T.PROGRESIVE(insamintare)
AJUTORAREA REG NATURALE INGRIJIREA SEMINTISULUI

ELM ARB	PRP	MRE GE	VARSTA ANI	DM CM	HM M	CLP	A MESTEC	EL AGAJ	PROVENIENTA	VITALI	DENS CONS	VOLUM MC/HA	VOLUM MC/UA	CRES MC/HA
FA	4	IN	160	52	33	2	M	.5	RN	N	0.28	180	1472	1.1
BR	2	IN	160	54	35	2	M	.5	RN	N	0.14	118	965	0.9
FA	3	IN	100	34	29	2	M	.5	RN	N	0.21	129	1055	1.7
BR	1	IN	120	40	32	2	M	.5	RN	N	0.07	50	409	0.5
TOTAL			160			2					0.7	477	3901	4.2

DESCRIEREA STATIUNII SI ARBORETULUI

94 C 0.85 HA GF: 2 - 1C SUP: A TS: 4430 TP: 4111
SOL: 2217 Versant inferior ondulat EXPOZITIE: SE
INC: 16 G ALTITUDINE: 600 M
LITIERA: continua-normala TIP FLORA: Asperula-Dentaria
Partial derivat relativ-echien
COMP.ACTUALA: 3 FA 3 CA 4 PAM
COMP.TEL: 8FA 2 DT
SORT: FA F.gros,cher. sup.,derulaj VARSTA EXPL.: 120 ani
BR Mijlociu,celuloza,constr.
SEM.UTIL:
SUBARBORET:
DATE COMPL.: Roca la suprafata/0,1S Alte date complement.

POL: ERZ:
LUCRARI EXEC.:

LUCRARI PROP.: T.IGIENA

ELM ARB	PRP	MRE GE	VARSTA ANI	DM CM	HM M	CLP	A MESTEC	EL AGAJ	PROVENIENTA	VITALI	DENS CONS	VOLUM MC/HA	VOLUM MC/UA	CRES MC/HA
FA	3	IN	140	54	33	2	M	.5	RN	N	0.21	110	94	0.8
CA	3	IN	110	40	27	2	M	.5	RN	N	0.21	85	72	0.7
PAM	4	IN	110	46	28	2	M	.5	RN	N	0.28	134	114	0.4
TOTAL			140			2					0.7	329	280	1.9

EVIDENȚA LUCRĂRILOR EXECUTATE ÎN CURSUL DECENIULUI

Anul și nr. act. de punere în valoare	Felul lucrării	Suprafața parcursă ha	Specii sau grupe de specii	Materiale rezultate din lucrări de regenerare, îngrijire, igienă sau accidentale		Lucrări de regenerare sau alte lucrări							
				Total	Lemn lucru	Proveniența materialului/ codul rezervației	Suprafețe regenerate					Alte lucrări	
							Natural		Artificial				
							Compoziția semințișului	Suprafața ha	Semănat, kg	Plantat, buc.	Suprafața ech., ha	UM	Total

Anul și nr. act. de punere în valoare	Felul lucrării	Suprafața parcursă ha	Specii sau grupe de specii	Materiale rezultate din lucrări de regenerare, îngrijire, igienă sau accidentale		Lucrări de regenerare sau alte lucrări							
				Total	Lemn lucru	Proveniența materialului/ codul rezervației	Suprafețe regenerate					Alte lucrări	
							Natural		Artificial				
							Compoziția semințișului	Suprafața ha	Semănat, kg	Plantat, buc.	Suprafața ech., ha	UM	Total

Anul și nr. act. de punere în valoare	Felul lucrării	Suprafața parcursă ha	Specii sau grupe de specii	Materiale rezultate din lucrări de regenerare, îngrijire, igienă sau accidentale		Lucrări de regenerare sau alte lucrări							
				Total	Lemn lucru	Proveniența materialului/ codul rezervației	Suprafețe regenerate					Alte lucrări	
							Natural		Artificial				
							Compoziția semințișului	Suprafața ha	Semănat, kg	Plantat, buc.	Suprafața ech., ha	UM	Total

Anul și nr. act. de punere în valoare	Felul lucrării	Suprafața parcursă ha	Specii sau grupe de specii	Materiale rezultate din lucrări de regenerare, îngrijire, igienă sau accidentale		Lucrări de regenerare sau alte lucrări							
				Total	Lemn lucru	Proveniența materialului/ codul rezervației	Suprafețe regenerate					Alte lucrări	
							Natural		Artificial				
							Compoziția semințișului	Suprafața ha	Semănat, kg	Plantat, buc.	Suprafața ech., ha	UM	Total

DESCRIERE PARCELARA

DS: Bacau OS: Moinesti UP: 1

DESCRIEREA STATIUNII SI ARBORETULUI

94 D 15.71 HA GF: 2 - 1C SUP: A TS: 3333 TP: 1311
SOL: 3208 Versant ondulat EXPOZITIE: S
INC: 28 G ALTITUDINE: 600 - 890 M
LITIERA: continua-normala TIP FLORA: Asperula-Dentaria
Natural fundamental prod. sup. relativ-plurien
COMP.ACTUALA: 5 MO 3 BR 1 FA 1 LA
COMP.TEL: 5MO 3 BR 1 FA 1 LA
SORT: BR Mijlociu,celuloza,constr. VARSTA EXPL.: 120 ani
FA F.gros,cher. sup.,derulaj
SEM.UTIL: 10FA 10 ani 0.2S mixt
SUBARBORET:
DATE COMPL.: Alte date complement.

POL: ERZ:
LUCRARI EXEC.: 2015-T.produse accidentale
2024-T.produse accidentale
LUCRARI PROP.: T.IGIENA

ELM ARB	PRP	MRE GE	VARSTA ANI	DM CM	HM M	CLP	AMES TEC	ELAG AJ	PROVE NIENTA	VITALI	DENS CONS	VOLUM MC/HA	VOLUM MC/UA	CRES MC/HA
MO	5	IN	105	48	33	2		.6	RN	N	0.40	342	5373	2.9
BR	3	IN	105	48	31	2	M	.6	RN	N	0.24	198	3111	2.1
FA	1	IN	105	46	30	2	M	.5	RN	N	0.08	48	754	0.6
LA	1	P	105	44	33	2	M	.6	NEC	N	0.08	67	1053	0.6
TOTAL			105			2					0.8	655	10291	6.2

DESCRIEREA STATIUNII SI ARBORETULUI

94 E 0.78 HA GF: 2 - 1C SUP: A TS: 3333 TP: 1311
SOL: 3208 Versant superior ondulat EXPOZITIE: E
INC: 28 G ALTITUDINE: 770 - 840 M
LITIERA: continua-subtire TIP FLORA: Asperula-Dentaria
Artificial de prod. sup. relativ-echien
COMP.ACTUALA: 6 PAM 2 PA 2 FA
COMP.TEL: 5PAM 3 FA 2 PA
SORT: FA F.gros,cher. sup.,derulaj VARSTA EXPL.: 120 ani
FA F.gros,cher. sup.,derulaj
SEM.UTIL:
SUBARBORET:
DATE COMPL.: Roca la suprafata/0,1S Alte date complement.

POL: ERZ:
LUCRARI EXEC.:

LUCRARI PROP.: T.IGIENA

ELM ARB	PRP	MRE GE	VARSTA ANI	DM CM	HM M	CLP	AMES TEC	ELAG AJ	PROVE NIENTA	VITALI	DENS CONS	VOLUM MC/HA	VOLUM MC/UA	CRES MC/HA
PAM	6	P	100	44	29	2		.5	NEC	N	0.48	234	183	1.0
PA	2	IN	100	40	28	2	M	.5	RN	N	0.16	73	57	0.2
FA	2	IN	100	46	30	2	M	.5	RN	N	0.16	95	74	1.3
TOTAL			100			2					0.8	402	314	2.5

DESCRIEREA STATIUNII SI ARBORETULUI

94 F 1.49 HA GF: 1 - 2A SUP: M TS: 4430 TP: 4111
SOL: 3208 Versant mijlociu ondulat EXPOZITIE: V
INC: 32 G ALTITUDINE: 740 - 800 M
LITIERA: continua-normala TIP FLORA: Asperula-Dentaria
Natural fundamental prod. sup. relativ-plurien
COMP.ACTUALA: 8 FA 2 BR
COMP.TEL: 8FA 1 BR 1 DT
SORT: FA F.gros,cher. sup.,derulaj VARSTA EXPL.:
FA F.gros,cher. sup.,derulaj
SEM.UTIL:
SUBARBORET:
DATE COMPL.: Alte date complement.

POL: ERZ:
LUCRARI EXEC.: 2024-T.produse accidentale

LUCRARI PROP.: TAIERI DE CONSERVARE
AJUTORAREA REG NATURALE

ELM ARB	PRP	MRE GE	VARSTA ANI	DM CM	HM M	CLP	AMES TEC	ELAG AJ	PROVE NIENTA	VITALI	DENS CONS	VOLUM MC/HA	VOLUM MC/UA	CRES MC/HA
FA	5	IN	160	52	32	2		.5	RN	N	0.40	264	393	1.5
BR	2	IN	110	40	32	2	M	.5	RN	N	0.16	138	206	1.3
FA	3	IN	110	36	30	2	M	.5	RN	N	0.24	143	213	1.7
TOTAL			160			2					0.8	545	812	4.5

DESCRIEREA STATIUNII SI ARBORETULUI

94 G 2.00 HA GF: 2 - 1C SUP: A TS: 3333 TP: 1311
SOL: 3201 Versant superior ondulat EXPOZITIE: N
INC: 10 G ALTITUDINE: 830 M
LITIERA: continua-normala TIP FLORA: Asperula-Dentaria
Artificial de prod. sup. echien
COMP.ACTUALA: 10 MO
COMP.TEL: 9MO 1 DT
SORT: MO Gros si f.gros,cherestea VARSTA EXPL.: 110 ani
FA F.gros,cher. sup.,derulaj
SEM.UTIL:
SUBARBORET:
DATE COMPL.: Alte date complement.

POL: ERZ:
LUCRARI EXEC.: 2017-Rarituri

LUCRARI PROP.: RARITURI

ELM ARB	PRP	MRE GE	VARSTA ANI	DM CM	HM M	CLP	AMES TEC	ELAG AJ	PROVE NIENTA	VITALI	DENS CONS	VOLUM MC/HA	VOLUM MC/UA	CRES MC/HA
MO	10	P	65	38	28	2		.5	NEC	N	0.90	625	1250	12.7
TOTAL			65			2					0.9	625	1250	12.7

EVIDENȚA LUCRĂRILOR EXECUTATE ÎN CURSUL DECENIULUI

Anul și nr. act. de punere în valoare	Felul lucrării	Suprafața parcursă ha	Specii sau grupe de specii	Materiale rezultate din lucrări de regenerare, îngrijire, igienă sau accidentale		Lucrări de regenerare sau alte lucrări							
				Total	Lemn lucru	Proveniența materialului/ codul rezervației	Suprafețe regenerate					Alte lucrări	
							Natural		Artificial				
							Compoziția semințișului	Suprafața ha	Semănat, kg	Plantat, buc.	Suprafața ech., ha	UM	Total

Anul și nr. act. de punere în valoare	Felul lucrării	Suprafața parcursă ha	Specii sau grupe de specii	Materiale rezultate din lucrări de regenerare, îngrijire, igienă sau accidentale		Lucrări de regenerare sau alte lucrări							
				Total	Lemn lucru	Proveniența materialului/ codul rezervației	Suprafețe regenerate					Alte lucrări	
							Natural		Artificial				
							Compoziția semințișului	Suprafața ha	Semănat, kg	Plantat, buc.	Suprafața ech., ha	UM	Total

Anul și nr. act. de punere în valoare	Felul lucrării	Suprafața parcursă ha	Specii sau grupe de specii	Materiale rezultate din lucrări de regenerare, îngrijire, igienă sau accidentale		Lucrări de regenerare sau alte lucrări							
				Total	Lemn lucru	Proveniența materialului/ codul rezervației	Suprafețe regenerate					Alte lucrări	
							Natural		Artificial				
							Compoziția semințișului	Suprafața ha	Semănat, kg	Plantat, buc.	Suprafața ech., ha	UM	Total

Anul și nr. act. de punere în valoare	Felul lucrării	Suprafața parcursă ha	Specii sau grupe de specii	Materiale rezultate din lucrări de regenerare, îngrijire, igienă sau accidentale		Lucrări de regenerare sau alte lucrări							
				Total	Lemn lucru	Proveniența materialului/ codul rezervației	Suprafețe regenerate					Alte lucrări	
							Natural		Artificial				
							Compoziția semințișului	Suprafața ha	Semănat, kg	Plantat, buc.	Suprafața ech., ha	UM	Total

DESCRIERE PARCELARA

DS: Bacau OS: Moinesti UP: 1

DESCRIEREA STATIUNII SI ARBORETULUI

94 H 2.84 HA GF: 2 - 1C SUP: A TS: 3333 TP: 2211
SOL: 3208 Versant superior ondulat EXPOZITIE: N
INC: 26 G ALTITUDINE: 830 - 880 M
LITIERA: continua-normala TIP FLORA: Asperula-Dentaria
Natural fundamental prod. sup. relativ-echien
COMP.ACTUALA: 7 FA 3 BR
COMP.TEL: 6FA 4 BR
SORT: FA F.gros,cher. sup.,derulaj VARSTA EXPL.: 120 ani
FA F.gros,cher. sup.,derulaj
SEM.UTIL:
SUBARBORET:
DATE COMPL.: Alte date complement.

POL: ERZ:
LUCRARI EXEC.: 2024-T.produse accidentale

LUCRARI PROP.: T.IGIENA

ELM ARB	PRP	MRE GE	VARSTA ANI	DM CM	HM M	CLP	A MESTEC	ELAGAJ	PROVENIENTA	VITALI	DENS CONS	VOLUM MC/HA	VOLUM MC/UA	CRES MC/HA
FA	7	IN	110	44	31	2		.5	RN	N	0.56	351	997	3.9
BR	3	IN	120	52	33	2	M	.6	RN	N	0.24	215	611	1.7
TOTAL			110			2					0.8	566	1608	5.6

DESCRIEREA STATIUNII SI ARBORETULUI

94 I 4.20 HA GF: 1 - 2A SUP: M TS: 4430 TP: 4111
SOL: 3208 Versant mijlociu ondulat EXPOZITIE: NV
INC: 34 G ALTITUDINE: 560 - 720 M
LITIERA: continua-normala TIP FLORA: Asperula-Dentaria
Natural fundamental prod. sup. relativ-plurien
COMP.ACTUALA: 8 FA 2 BR
COMP.TEL: 8FA 1 BR 1 DT
SORT: FA F.gros,cher. sup.,derulaj VARSTA EXPL.:
FA F.gros,cher. sup.,derulaj
SEM.UTIL: 10FA 10 ani 0.3S mixt
SUBARBORET:
DATE COMPL.: Roca la suprafata/0,2S Alte date complement.

POL: ERZ:
LUCRARI EXEC.:

LUCRARI PROP.: TAIERI DE CONSERVARE
AJUTORAREA REG NATURALE INGRIJIREA SEMINTISULUI

ELM ARB	PRP	MRE GE	VARSTA ANI	DM CM	HM M	CLP	A MESTEC	ELAGAJ	PROVENIENTA	VITALI	DENS CONS	VOLUM MC/HA	VOLUM MC/UA	CRES MC/HA
FA	5	IN	160	52	32	2		.5	RN	N	0.40	264	1109	1.5
BR	2	IN	120	44	34	2	M	.5	RN	N	0.16	149	626	1.1
FA	3	IN	100	34	29	2	M	.5	RN	N	0.24	135	567	1.9
TOTAL			160			2					0.8	548	2302	4.5

DESCRIEREA STATIUNII SI ARBORETULUI

95 A 2.22 HA GF: 2 - 1C SUP: A TS: 3333 TP: 1211
SOL: 3201 Versant superior ondulat EXPOZITIE: N
INC: 25 G ALTITUDINE: 670 - 750 M
LITIERA: continua-normala TIP FLORA: Asparula-Oxalis
Natural fundamental prod. sup. relativ-echien
COMP.ACTUALA: 7 BR 3 MO
COMP.TEL: 6BR 4 MO
SORT: BR Mijlociu,celuloza,constr. VARSTA EXPL.: 120 ani
FA F.gros,cher. sup.,derulaj
SEM.UTIL:
SUBARBORET:
DATE COMPL.: Alte date complement.

POL: ERZ:
LUCRARI EXEC.: 2016-T.produse accidentale
2021-T.produse accidentale
LUCRARI PROP.: T.IGIENA

ELM ARB	PRP	MRE GE	VARSTA ANI	DM CM	HM M	CLP	A MESTEC	ELAGAJ	PROVENIENTA	VITALI	DENS CONS	VOLUM MC/HA	VOLUM MC/UA	CRES MC/HA
BR	7	IN	110	58	34	2		.5	RN	N	0.49	457	1015	4.0
MO	3	IN	110	54	35	2	M	.5	RN	N	0.21	193	428	1.3
TOTAL			110			2					0.7	650	1443	5.3

DESCRIEREA STATIUNII SI ARBORETULUI

95 B 6.54 HA GF: 2 - 1C SUP: A TS: 3333 TP: 2211
SOL: 3201 Versant inferior ondulat EXPOZITIE: E
INC: 16 G ALTITUDINE: 560 - 620 M
LITIERA: continua-normala TIP FLORA: Asperula-Dentaria
Artificial de prod. sup. echien
COMP.ACTUALA: 9 MO 1 LA
COMP.TEL: 6BR 2 MO 1 FA 1 DT
SORT: MO Gros si f.gros,cherestea VARSTA EXPL.: 110 ani
FA F.gros,cher. sup.,derulaj
SEM.UTIL:
SUBARBORET:
DATE COMPL.: Alte date complement.

POL: ERZ:
LUCRARI EXEC.: 2015-T.produse accidentale
2024-T.produse accidentale
LUCRARI PROP.: T.IGIENA

ELM ARB	PRP	MRE GE	VARSTA ANI	DM CM	HM M	CLP	A MESTEC	ELAGAJ	PROVENIENTA	VITALI	DENS CONS	VOLUM MC/HA	VOLUM MC/UA	CRES MC/HA
MO	9	P	130	50	35	2		.6	NEC	N	0.63	580	3793	3.1
LA	1	P	130	64	37	2	M	.6	NEC	N	0.07	51	334	0.3
TOTAL			130			2					0.7	631	4127	3.4

EVIDENŢA LUCRĂRILOR EXECUTATE ÎN CURSUL DECENIULUI

Anul şi nr. act. de punere în valoare	Felul lucrării	Suprafaţa parcursă ha	Specii sau grupe de specii	Materiale rezultate din lucrări de regenerare, îngrijire, igienă sau accidentale		Lucrări de regenerare sau alte lucrări							
						Provenienţa materialului/ codul rezervaţiei	Suprafeţe regenerate					Alte lucrări	
							Natural		Artificial				
				Total	Lemn lucru		Compoziţia seminţişului	Suprafaţa ha	Semănat, kg	Plantat, buc.	Suprafaţa ech., ha	UM	Total

Anul şi nr. act. de punere în valoare	Felul lucrării	Suprafaţa parcursă ha	Specii sau grupe de specii	Materiale rezultate din lucrări de regenerare, îngrijire, igienă sau accidentale		Lucrări de regenerare sau alte lucrări							
						Provenienţa materialului/ codul rezervaţiei	Suprafeţe regenerate					Alte lucrări	
							Natural		Artificial				
				Total	Lemn lucru		Compoziţia seminţişului	Suprafaţa ha	Semănat, kg	Plantat, buc.	Suprafaţa ech., ha	UM	Total

Anul şi nr. act. de punere în valoare	Felul lucrării	Suprafaţa parcursă ha	Specii sau grupe de specii	Materiale rezultate din lucrări de regenerare, îngrijire, igienă sau accidentale		Lucrări de regenerare sau alte lucrări							
						Provenienţa materialului/ codul rezervaţiei	Suprafeţe regenerate					Alte lucrări	
							Natural		Artificial				
				Total	Lemn lucru		Compoziţia seminţişului	Suprafaţa ha	Semănat, kg	Plantat, buc.	Suprafaţa ech., ha	UM	Total

Anul şi nr. act. de punere în valoare	Felul lucrării	Suprafaţa parcursă ha	Specii sau grupe de specii	Materiale rezultate din lucrări de regenerare, îngrijire, igienă sau accidentale		Lucrări de regenerare sau alte lucrări							
						Provenienţa materialului/ codul rezervaţiei	Suprafeţe regenerate					Alte lucrări	
							Natural		Artificial				
				Total	Lemn lucru		Compoziţia seminţişului	Suprafaţa ha	Semănat, kg	Plantat, buc.	Suprafaţa ech., ha	UM	Total

DESCRIERE PARCELARA

DS: Bacau OS: Moinesti UP: 1

DESCRIEREA STATIUNII SI ARBORETULUI

95 C 16.24 HA GF: 2 - 1C SUP: A TS: 4430 TP: 4111
SOL: 3208 Versant ondulat EXPOZITIE: E
INC: 28 G ALTITUDINE: 600 - 760 M
LITIERA: continua-normala TIP FLORA: Asperula-Dentaria
Natural fundamental prod. sup. relativ-plurien
COMP.ACTUALA: 9 FA 1 BR
COMP.TEL: 8FA 1 BR 1 DT
SORT: FA F.gros,cher. sup.,derulaj VARSTA EXPL.: 120 ani
FA F.gros,cher. sup.,derulaj
SEM.UTIL: 10FA 5 ani 0.1S mixt
SUBARBORET:
DATE COMPL.: Alte date complement.

POL: ERZ:
LUCRARI EXEC.: 2016-T.produse accidentale
2024-T.produse accidentale
LUCRARI PROP.: T.PROGRESIVE(insamintare)
AJUTORAREA REG NATURALE INGRIJIREA SEMINTISULUI

ELM ARB	PRP	MRE GE	VARSTA ANI	DM CM	HM M	CLP	AMES TEC	ELAG AJ	PROVE NIENTA	VITALI	DENS CONS	VOLUM MC/HA	VOLUM MC/UA	CRES MC/HA
FA	5	IN	150	56	32	2		.5	RN	N	0.40	245	3979	1.6
BR	1	IN	150	58	33	2	M	.5	RN	N	0.08	40	650	0.5
FA	4	IN	110	40	30	2	M	.5	RN	N	0.32	198	3216	2.2
TOTAL			150			2					0.8	483	7845	4.3

DESCRIEREA STATIUNII SI ARBORETULUI

95 D 1.19 HA GF: 1 - 2A SUP: M TS: 4420 TP: 4114
SOL: 3207 Versant superior ondulat EXPOZITIE: N
INC: 36 G ALTITUDINE: 760 - 800 M
LITIERA: continua-subtire TIP FLORA: Asperula-Dentaria
Natural fundamental prod. mij. relativ-plurien
COMP.ACTUALA: 10 FA
COMP.TEL: 8FA 1 DR 1 DT
SORT: FA F.gros,cher. sup.,derulaj VARSTA EXPL.:
FA F.gros,cher. sup.,derulaj
SEM.UTIL:
SUBARBORET:
DATE COMPL.: Roca la suprafata/0.2S Alte date complement.

POL: ERZ:
LUCRARI EXEC.:

LUCRARI PROP.: TAIERI DE CONSERVARE
AJUTORAREA REG NATURALE

ELM ARB	PRP	MRE GE	VARSTA ANI	DM CM	HM M	CLP	AMES TEC	ELAG AJ	PROVE NIENTA	VITALI	DENS CONS	VOLUM MC/HA	VOLUM MC/UA	CRES MC/HA
FA	5	IN	150	52	30	3	M	.5	RN	N	0.40	238	283	1.2
FA	5	IN	90	34	27	3	M	.5	RN	N	0.40	199	237	3.2
TOTAL			150			3					0.8	437	520	4.4

DESCRIEREA STATIUNII SI ARBORETULUI

96 A 10.93 HA GF: 2 - 1C SUP: A TS: 3333 TP: 2211
SOL: 3116 Versant inferior ondulat EXPOZITIE: NE
INC: 18 G ALTITUDINE: 560 - 620 M
LITIERA: continua-normala TIP FLORA: Asperula-Dentaria
Artificial de prod. sup. echien
COMP.ACTUALA: 6 MO 4 LA
COMP.TEL: 5BR 3 MO 1 FA 1 DT
SORT: MO Gros si f.gros,cherestea VARSTA EXPL.: 110 ani
FA F.gros,cher. sup.,derulaj
SEM.UTIL:
SUBARBORET:
DATE COMPL.: Alte date complement.

POL: ERZ:
LUCRARI EXEC.: 2015-T.produse accidentale
2024-T.produse accidentale
LUCRARI PROP.: T.IGIENA

ELM ARB	PRP	MRE GE	VARSTA ANI	DM CM	HM M	CLP	AMES TEC	ELAG AJ	PROVE NIENTA	VITALI	DENS CONS	VOLUM MC/HA	VOLUM MC/UA	CRES MC/HA
MO	6	P	130	50	37	2		.6	NEC	N	0.42	424	4634	2.1
LA	4	P	130	56	38	1	M	.6	NEC	N	0.28	277	3028	1.8
TOTAL			130			2					0.7	701	7662	3.9

DESCRIEREA STATIUNII SI ARBORETULUI

96 B 26.77 HA GF: 2 - 1C SUP: A TS: 3333 TP: 2211
SOL: 3112 Versant ondulat EXPOZITIE: N
INC: 26 G ALTITUDINE: 600 - 820 M
LITIERA: continua-subtire TIP FLORA: Asperula-Dentaria
Natural fundamental prod. sup. relativ-plurien
COMP.ACTUALA: 7 FA 3 BR
COMP.TEL: 5BR 4 FA 1 PAM
SORT: FA F.gros,cher. sup.,derulaj VARSTA EXPL.: 120 ani
FA F.gros,cher. sup.,derulaj
SEM.UTIL: 6BR 3 FA 1 PAM 10 ani 0.8S mixt
SUBARBORET:
DATE COMPL.: Alte date complement.

POL: ERZ:
LUCRARI EXEC.: 2018-T.progresive(insamintare)
2019-T.progresive(puncre lumina)
LUCRARI PROP.: T.PROGRESIVE(racordare)IMPAD
INGRIJIREA SEMINTISULUI

ELM ARB	PRP	MRE GE	VARSTA ANI	DM CM	HM M	CLP	AMES TEC	ELAG AJ	PROVE NIENTA	VITALI	DENS CONS	VOLUM MC/HA	VOLUM MC/UA	CRES MC/HA
FA	4	IN	150	56	33	2	M	.5	RN	N	0.08	51	1365	0.3
BR	2	IN	150	60	34	2	M	.6	RN	N	0.04	25	669	0.3
FA	3	IN	110	38	30	2	M	.5	RN	N	0.06	38	1017	0.4
BR	1	IN	110	42	31	2	M	.6	RN	N	0.02	13	348	0.2
TOTAL			150			2					0.2	127	3399	1.2

EVIDENŢA LUCRĂRILOR EXECUTATE ÎN CURSUL DECENIULUI

Anul şi nr. act. de punere în valoare	Felul lucrării	Suprafaţa parcursă ha	Specii sau grupe de specii	Materiale rezultate din lucrări de regenerare, îngrijire, igienă sau accidentale		Lucrări de regenerare sau alte lucrări							
				Total	Lemn lucru	Provenienţa materialului/ codul rezervaţiei	Suprafeţe regenerate					Alte lucrări	
							Natural		Artificial				
							Compoziţia seminţişului	Suprafaţa ha	Semănat, kg	Plantat, buc.	Suprafaţa ech., ha	UM	Total

Anul şi nr. act. de punere în valoare	Felul lucrării	Suprafaţa parcursă ha	Specii sau grupe de specii	Materiale rezultate din lucrări de regenerare, îngrijire, igienă sau accidentale		Lucrări de regenerare sau alte lucrări							
				Total	Lemn lucru	Provenienţa materialului/ codul rezervaţiei	Suprafeţe regenerate					Alte lucrări	
							Natural		Artificial				
							Compoziţia seminţişului	Suprafaţa ha	Semănat, kg	Plantat, buc.	Suprafaţa ech., ha	UM	Total

Anul şi nr. act. de punere în valoare	Felul lucrării	Suprafaţa parcursă ha	Specii sau grupe de specii	Materiale rezultate din lucrări de regenerare, îngrijire, igienă sau accidentale		Lucrări de regenerare sau alte lucrări							
				Total	Lemn lucru	Provenienţa materialului/ codul rezervaţiei	Suprafeţe regenerate					Alte lucrări	
							Natural		Artificial				
							Compoziţia seminţişului	Suprafaţa ha	Semănat, kg	Plantat, buc.	Suprafaţa ech., ha	UM	Total

Anul şi nr. act. de punere în valoare	Felul lucrării	Suprafaţa parcursă ha	Specii sau grupe de specii	Materiale rezultate din lucrări de regenerare, îngrijire, igienă sau accidentale		Lucrări de regenerare sau alte lucrări							
				Total	Lemn lucru	Provenienţa materialului/ codul rezervaţiei	Suprafeţe regenerate					Alte lucrări	
							Natural		Artificial				
							Compoziţia seminţişului	Suprafaţa ha	Semănat, kg	Plantat, buc.	Suprafaţa ech., ha	UM	Total

DESCRIERE PARCELARA

DS: Bacau OS: Moinesti UP: 1

DESCRIEREA STATIUNII SI ARBORETULUI

96 C 0.41 HA GF: 2 - 1C SUP: A TS: 3333 TP: 2211
SOL: 3116 Versant superior ondulat EXPOZITIE: N
INC: 14 G ALTITUDINE: 770 - 850 M
LITIERA: continua-normala TIP FLORA: Asperula-Dentaria
Artificial de prod. sup. echien
COMP.ACTUALA: 10 MO
COMP.TEL: 9MO 1 DT
SORT: MO Gros si f.gros,cherestea VARSTA EXPL.: 110 ani
FA F.gros,cher. sup.,derulaj
SEM.UTIL:
SUBARBORET:
DATE COMPL.: Alte date complement.
POL: ERZ:
LUCRARI EXEC.:
LUCRARI PROP.: T.IGIENA

ELM ARB	PRP	MRE GE	VARSTA ANI	DM CM	HM M	CLP	A MES TEC	EL AG AJ	PROVE NIENTA	VITALI	DENS CONS	VOLUM MC/HA	VOLUM MC/UA	CRES MC/HA
MO	10	P	65	30	28	2		.5	NEC	N	0.80	555	228	11.3
TOTAL			65			2					0.8	555	228	11.3

DESCRIEREA STATIUNII SI ARBORETULUI

96 D 12.39 HA GF: 2 - 1C SUP: A TS: 3333 TP: 1211
SOL: 3116 Versant superior ondulat EXPOZITIE: N
INC: 22 G ALTITUDINE: 770 - 890 M
LITIERA: continua-normala TIP FLORA: Asparula-Oxalis
Natural fundamental prod. sup. relativ-echien
COMP.ACTUALA: 7 MO 3 BR
COMP.TEL: 7MO 3 BR
SORT: BR Mijlociu,celuloza,constr. VARSTA EXPL.: 120 ani
FA F.gros,cher. sup.,derulaj
SEM.UTIL: 10FA 5 ani 0.2S mixt
SUBARBORET:
DATE COMPL.: Alte date complement.
POL: ERZ:
LUCRARI EXEC.: 2015-T.produse accidentale
2019-T.produse accidentale
LUCRARI PROP.: T.IGIENA

ELM ARB	PRP	MRE GE	VARSTA ANI	DM CM	HM M	CLP	A MES TEC	EL AG AJ	PROVE NIENTA	VITALI	DENS CONS	VOLUM MC/HA	VOLUM MC/UA	CRES MC/HA
MO	7	IN	110	52	36	2		.5	RN	N	0.56	532	6591	3.6
BR	3	IN	110	56	34	2	M	.5	RN	N	0.24	224	2775	2.0
TOTAL			110			2					0.8	756	9366	5.6

DESCRIEREA STATIUNII SI ARBORETULUI

96 E 5.82 HA GF: 1 - 2A SUP: M TS: 3333 TP: 1311
SOL: 3112 Versant mijlociu ondulat EXPOZITIE: N
INC: 32 G ALTITUDINE: 720 - 770 M
LITIERA: continua-subtire TIP FLORA: Asperula-Dentaria
Natural fundamental prod. sup. relativ-plurien
COMP.ACTUALA: 6 FA 3 BR 1 MO
COMP.TEL: 5FA 3 BR 2 MO
SORT: BR Mijlociu,celuloza,constr. VARSTA EXPL.:
FA F.gros,cher. sup.,derulaj
SEM.UTIL: 10FA 10 ani 0.2S mixt
SUBARBORET:
DATE COMPL.: Roca la suprafata/0,2S Uscare slaba
Alte date complement.
POL: ERZ:
LUCRARI EXEC.:
LUCRARI PROP.: TAIERI DE CONSERVARE
AJUTORAREA REG NATURALE INGRIJIREA SEMINTISULUI

ELM ARB	PRP	MRE GE	VARSTA ANI	DM CM	HM M	CLP	A MES TEC	EL AG AJ	PROVE NIENTA	VITALI	DENS CONS	VOLUM MC/HA	VOLUM MC/UA	CRES MC/HA
FA	4	IN	130	48	31	2	M	.5	RN	N	0.32	201	1170	1.6
BR	3	IN	130	54	32	2	M	.6	RN	N	0.24	206	1199	1.7
FA	2	IN	90	34	29	2	M	.5	RN	N	0.16	90	524	1.4
MO	1	IN	110	40	33	2	M	.6	RN	N	0.08	68	396	0.5
TOTAL			130			2					0.8	565	3289	5.2

DESCRIEREA STATIUNII SI ARBORETULUI

96 F 4.44 HA GF: 2 - 1C SUP: A TS: 3333 TP: 1211
SOL: 3116 Versant mijlociu ondulat EXPOZITIE: N
INC: 25 G ALTITUDINE: 650 - 720 M
LITIERA: continua-normala TIP FLORA: Asparula-Oxalis
Natural fundamental prod. sup. relativ-echien
COMP.ACTUALA: 7 MO 3 BR
COMP.TEL: 7MO 3 BR
SORT: BR Mijlociu,celuloza,constr. VARSTA EXPL.: 120 ani
FA F.gros,cher. sup.,derulaj
SEM.UTIL: 10BR 5 ani 0.1S mixt
SUBARBORET:
DATE COMPL.: Rupturi izolate Alte date complement.
POL: ERZ:
LUCRARI EXEC.:
LUCRARI PROP.: T.IGIENA

ELM ARB	PRP	MRE GE	VARSTA ANI	DM CM	HM M	CLP	A MES TEC	EL AG AJ	PROVE NIENTA	VITALI	DENS CONS	VOLUM MC/HA	VOLUM MC/UA	CRES MC/HA
MO	7	IN	110	40	35	2		.5	RN	N	0.56	514	2282	3.6
BR	3	IN	110	44	33	2	M	.4	RN	N	0.24	215	955	2.0
TOTAL			110			2					0.8	729	3237	5.6

EVIDENŢA LUCRĂRILOR EXECUTATE ÎN CURSUL DECENIULUI

Anul şi nr. act. de punere în valoare	Felul lucrării	Suprafaţa parcursă ha	Specii sau grupe de specii	Materiale rezultate din lucrări de regenerare, îngrijire, igienă sau accidentale		Lucrări de regenerare sau alte lucrări							
				Total	Lemn lucru	Provenienţa materialului/ codul rezervaţiei	Suprafeţe regenerate					Alte lucrări	
							Natural		Artificial				
							Compoziţia seminţişului	Suprafaţa ha	Semănat, kg	Plantat, buc.	Suprafaţa ech., ha	UM	Total

Anul şi nr. act. de punere în valoare	Felul lucrării	Suprafaţa parcursă ha	Specii sau grupe de specii	Materiale rezultate din lucrări de regenerare, îngrijire, igienă sau accidentale		Lucrări de regenerare sau alte lucrări							
				Total	Lemn lucru	Provenienţa materialului/ codul rezervaţiei	Suprafeţe regenerate					Alte lucrări	
							Natural		Artificial				
							Compoziţia seminţişului	Suprafaţa ha	Semănat, kg	Plantat, buc.	Suprafaţa ech., ha	UM	Total

Anul şi nr. act. de punere în valoare	Felul lucrării	Suprafaţa parcursă ha	Specii sau grupe de specii	Materiale rezultate din lucrări de regenerare, îngrijire, igienă sau accidentale		Lucrări de regenerare sau alte lucrări							
				Total	Lemn lucru	Provenienţa materialului/ codul rezervaţiei	Suprafeţe regenerate					Alte lucrări	
							Natural		Artificial				
							Compoziţia seminţişului	Suprafaţa ha	Semănat, kg	Plantat, buc.	Suprafaţa ech., ha	UM	Total

Anul şi nr. act. de punere în valoare	Felul lucrării	Suprafaţa parcursă ha	Specii sau grupe de specii	Materiale rezultate din lucrări de regenerare, îngrijire, igienă sau accidentale		Lucrări de regenerare sau alte lucrări							
				Total	Lemn lucru	Provenienţa materialului/ codul rezervaţiei	Suprafeţe regenerate					Alte lucrări	
							Natural		Artificial				
							Compoziţia seminţişului	Suprafaţa ha	Semănat, kg	Plantat, buc.	Suprafaţa ech., ha	UM	Total

DESCRIERE PARCELARA

DS: Bacau OS: Moinesti UP: 1

DESCRIEREA STATIUNII SI ARBORETULUI

96 G 1.72 HA GF: 1 - 2H SUP: TS: 3333 TP: 2211
SOL: 3116 Versant inferior ondulat EXPOZITIE: E
INC: 18 G ALTITUDINE: 570 - 610 M
LITIERA: continua-groasa TIP FLORA: Asperula-Dentaria

COMP.ACTUALA:
COMP.TEL: 8MO 1 ANN 1 FR
SORT: BR Mijlociu,celuloza,constr. VARSTA EXPL.:
FA F.gros,cher. sup.,derulaj
SEM.UTIL:
SUBARBORET:
DATE COMPL.: Alunecare slaba Alte date complement.

POL: ERZ:
LUCRARI EXEC.:

LUCRARI PROP.: IMPADURIRI(fara T de reg)
INGRIJIREA CULTURILOR

ELM ARB	PRP	MRE GE	VARSTA ANI	DM CM	HM M	CLP	A MESTEC	EL AGAJ	PROVENIENTA	VITALI	DENS CONS	VOLUM MC/HA	VOLUM MC/UA	CRES MC/HA
TOTAL														

DESCRIEREA STATIUNII SI ARBORETULUI

97 A 5.04 HA GF: 2 - 1C SUP: A TS: 3333 TP: 2211
SOL: 3117 Versant mijlociu ondulat EXPOZITIE: N
INC: 20 G ALTITUDINE: 620 - 740 M
LITIERA: continua-normala TIP FLORA: Asperula-Dentaria
Artificial de prod. sup. relativ-echien
COMP.ACTUALA: 8 MO 2 BR
COMP.TEL: 6BR 2 MO 1 FA 1 DT
SORT: MO Gros si f.gros,cherestea VARSTA EXPL.: 110 ani
FA F.gros,cher. sup.,derulaj
SEM.UTIL:
SUBARBORET:
DATE COMPL.: Alte date complement.

POL: ERZ:
LUCRARI EXEC.: 2015-T.produse accidentale
2019-T.produse accidentale
LUCRARI PROP.: T.IGIENA

ELM ARB	PRP	MRE GE	VARSTA ANI	DM CM	HM M	CLP	A MESTEC	EL AGAJ	PROVENIENTA	VITALI	DENS CONS	VOLUM MC/HA	VOLUM MC/UA	CRES MC/HA
MO	8	P	110	48	36	2		.6	NEC	N	0.64	608	3064	4.1
BR	2	IN	130	58	34	2	M	.6	RN	N	0.16	149	751	1.1
TOTAL			110			2					0.8	757	3815	5.2

DESCRIEREA STATIUNII SI ARBORETULUI

97 B 1.45 HA GF: 2 - 1C SUP: A TS: 3333 TP: 2211
SOL: 3117 Versant inferior ondulat EXPOZITIE: N
INC: 16 G ALTITUDINE: 580 - 620 M
LITIERA: continua-normala TIP FLORA: Asperula-Dentaria
Natural fundamental prod. sup. relativ-plurien
COMP.ACTUALA: 7 FA 1 DT 1 MO 1 LA
COMP.TEL: 7FA 2 BR 1 DT
SORT: FA F.gros,cher. sup.,derulaj VARSTA EXPL.: 120 ani
FA F.gros,cher. sup.,derulaj
SEM.UTIL: 10FA 5 ani 0.1S mixt
SUBARBORET:
DATE COMPL.: Alte date complement.

POL: ERZ:
LUCRARI EXEC.:

LUCRARI PROP.: T.IGIENA

ELM ARB	PRP	MRE GE	VARSTA ANI	DM CM	HM M	CLP	A MESTEC	EL AGAJ	PROVENIENTA	VITALI	DENS CONS	VOLUM MC/HA	VOLUM MC/UA	CRES MC/HA
FA	5	IN	140	54	31	2		.5	RN	N	0.35	196	284	1.4
FA	2	IN	80	35	28	2	M	.5	RN	N	0.14	67	97	1.4
DT	1	IN	120	48	28	2	M	.5	RN	N	0.07	49	71	0.2
MO	1	P	120	44	31	2	M	.6	NEC	N	0.07	48	70	0.4
LA	1	P	120	52	31	2	M	.6	NEC	N	0.07	49	71	0.4
TOTAL			140			2					0.7	409	593	3.8

DESCRIEREA STATIUNII SI ARBORETULUI

97 C 16.01 HA GF: 2 - 1C SUP: A TS: 3333 TP: 2211
SOL: 3112 Versant ondulat EXPOZITIE: N
INC: 28 G ALTITUDINE: 670 - 830 M
LITIERA: continua-normala TIP FLORA: Asperula-Dentaria
Natural fundamental prod. sup. relativ-plurien
COMP.ACTUALA: 6 FA 4 BR
COMP.TEL: 5FA 4 BR 1 DT
SORT: FA F.gros,cher. sup.,derulaj VARSTA EXPL.: 120 ani
FA F.gros,cher. sup.,derulaj
SEM.UTIL: 10FA 5 ani 0.1S mixt
SUBARBORET:
DATE COMPL.: Alte date complement.

POL: ERZ:
LUCRARI EXEC.: 2015-T.produse accidentale

LUCRARI PROP.: T.PROGRESIVE(insamintare)
AJUTORAREA REG NATURALE INGRIJIREA SEMINTISULUI

ELM ARB	PRP	MRE GE	VARSTA ANI	DM CM	HM M	CLP	A MESTEC	EL AGAJ	PROVENIENTA	VITALI	DENS CONS	VOLUM MC/HA	VOLUM MC/UA	CRES MC/HA
FA	4	IN	150	58	33	2	M	.5	RN	N	0.32	218	3490	1.2
BR	3	IN	150	62	34	2	M	.6	RN	N	0.24	147	2353	1.6
FA	2	IN	110	40	30	2	M	.5	RN	N	0.16	108	1729	1.1
BR	1	IN	110	46	32	2	M	.6	RN	N	0.08	52	833	0.7
TOTAL			150			2					0.8	525	8405	4.6

EVIDENȚA LUCRĂRILOR EXECUTATE ÎN CURSUL DECENIULUI

Anul și nr. act. de punere în valoare	Felul lucrării	Suprafața parcursă ha	Specii sau grupe de specii	Materiale rezultate din lucrări de regenerare, îngrijire, igienă sau accidentale		Lucrări de regenerare sau alte lucrări							
				Total	Lemn lucru	Proveniența materialului/ codul rezervației	Suprafețe regenerate					Alte lucrări	
							Natural		Artificial			UM	Total
							Compoziția semințișului	Suprafața ha	Semănat, kg	Plantat, buc.	Suprafața ech., ha		

Anul și nr. act. de punere în valoare	Felul lucrării	Suprafața parcursă ha	Specii sau grupe de specii	Materiale rezultate din lucrări de regenerare, îngrijire, igienă sau accidentale		Lucrări de regenerare sau alte lucrări							
				Total	Lemn lucru	Proveniența materialului/ codul rezervației	Suprafețe regenerate					Alte lucrări	
							Natural		Artificial			UM	Total
							Compoziția semințișului	Suprafața ha	Semănat, kg	Plantat, buc.	Suprafața ech., ha		

Anul și nr. act. de punere în valoare	Felul lucrării	Suprafața parcursă ha	Specii sau grupe de specii	Materiale rezultate din lucrări de regenerare, îngrijire, igienă sau accidentale		Lucrări de regenerare sau alte lucrări							
				Total	Lemn lucru	Proveniența materialului/ codul rezervației	Suprafețe regenerate					Alte lucrări	
							Natural		Artificial			UM	Total
							Compoziția semințișului	Suprafața ha	Semănat, kg	Plantat, buc.	Suprafața ech., ha		

Anul și nr. act. de punere în valoare	Felul lucrării	Suprafața parcursă ha	Specii sau grupe de specii	Materiale rezultate din lucrări de regenerare, îngrijire, igienă sau accidentale		Lucrări de regenerare sau alte lucrări							
				Total	Lemn lucru	Proveniența materialului/ codul rezervației	Suprafețe regenerate					Alte lucrări	
							Natural		Artificial			UM	Total
							Compoziția semințișului	Suprafața ha	Semănat, kg	Plantat, buc.	Suprafața ech., ha		

DESCRIEREA STATIUNII SI ARBORETULUI

98 27.59 HA GF: 2 - 1C SUP: A TS: 3333 TP: 2211
SOL: 3201 Versant ondulat EXPOZITIE: NV
INC: 25 G ALTITUDINE: 720 - 830 M
LITIERA: continua-normala TIP FLORA: Asperula-Dentaria
Natural fundamental prod. sup. relativ-plurien
COMP.ACTUALA: 7 FA 3 BR
COMP.TEL: 5BR 3 FA 2 DT
SORT: FA F.gros,cher. sup.,derulaj VARSTA EXPL.: 120 ani
FA F.gros,cher. sup.,derulaj
SEM.UTIL: 10FA 5 ani 0.1S mixt
SUBARBORET:
DATE COMPL.: Alte date complement.

POL: ERZ:
LUCRARI EXEC.: 2015-T.produse accidentale
2024-T.produse accidentale
LUCRARI PROP.: T.IGIENA

ELM ARB	PRP	MRE GE	VARSTA ANI	DM CM	HM M	CLP	A MESTEC	EL AGAJ	PROVENIENTA	VITALI	DENS CONS	VOLUM MC/HA	VOLUM MC/UA	CRES MC/HA
FA	2	IN	170	66	34	2	M	.5	RN	N	0.16	116	3200	0.6
BR	2	IN	170	70	35	2	M	.6	RN	N	0.16	59	1628	1.0
FA	4	IN	140	54	32	2	M	.6	RN	N	0.32	221	6097	1.2
BR	1	IN	110	46	33	2	M	.6	RN	N	0.08	56	1545	0.7
FA	1	IN	100	38	30	2	M	.5	RN	N	0.08	69	1904	0.6
TOTAL			140			2					0.8	521	14374	4.1

DESCRIEREA STATIUNII SI ARBORETULUI

99 A 7.83 HA GF: 2 - 1C SUP: A TS: 3333 TP: 2211
SOL: 3201 Versant superior ondulat EXPOZITIE: NV
INC: 24 G ALTITUDINE: 850 - 890 M
LITIERA: continua-normala TIP FLORA: Asperula-Dentaria
Natural fundamental prod. sup. relativ-echien
COMP.ACTUALA: 9 BR 1 FA
COMP.TEL: 5BR 4 FA 1 DT
SORT: BR Mijlociu,celuloza,constr. VARSTA EXPL.: 120 ani
FA F.gros,cher. sup.,derulaj
SEM.UTIL: 8FA 2 BR 5 ani 0.2S mixt
SUBARBORET:
DATE COMPL.: Alte date complement.

POL: ERZ:
LUCRARI EXEC.: 2019-T.produse accidentale
2015-T.produse accidentale
LUCRARI PROP.: T.IGIENA

ELM ARB	PRP	MRE GE	VARSTA ANI	DM CM	HM M	CLP	A MESTEC	EL AGAJ	PROVENIENTA	VITALI	DENS CONS	VOLUM MC/HA	VOLUM MC/UA	CRES MC/HA
BR	9	IN	115	54	33	2		.6	RN	N	0.72	645	5050	5.5
FA	1	IN	115	48	31	2	M	.5	RN	N	0.08	50	392	0.5
TOTAL			115			2					0.8	695	5442	6.0

DESCRIEREA STATIUNII SI ARBORETULUI

99 B 39.06 HA GF: 1 - 5H SUP: K TS: 3333 TP: 2211
SOL: 3208 Versant mijlociu ondulat EXPOZITIE: NV
INC: 26 G ALTITUDINE: 720 - 870 M
LITIERA: continua-normala TIP FLORA: Asperula-Dentaria
Natural fundamental prod. sup. relativ-plurien
COMP.ACTUALA: 6 FA 4 BR
COMP.TEL: 6FA 4 BR
SORT: BR Mijlociu,celuloza,constr. VARSTA EXPL.:
FA F.gros,cher. sup.,derulaj
SEM.UTIL:
SUBARBORET:
DATE COMPL.: Alte date complement.

POL: ERZ:
LUCRARI EXEC.: 2015-T.produse accidentale
2020-T.produse accidentale
LUCRARI PROP.: TAIERI DE CONSERVARE

ELM ARB	PRP	MRE GE	VARSTA ANI	DM CM	HM M	CLP	A MESTEC	EL AGAJ	PROVENIENTA	VITALI	DENS CONS	VOLUM MC/HA	VOLUM MC/UA	CRES MC/HA
FA	3	IN	150	64	32	2	M	.5	RN	N	0.24	158	6171	0.9
BR	2	IN	150	68	34	2	M	.6	RN	N	0.16	149	5820	1.1
FA	3	IN	110	46	31	2	M	.5	RN	N	0.24	150	5859	1.7
BR	2	IN	110	48	32	2	M	.6	RN	N	0.16	138	5390	1.3
TOTAL			150			2					0.8	595	23240	5.0

DESCRIEREA STATIUNII SI ARBORETULUI

100 A 36.88 HA GF: 2 - 1C SUP: A TS: 3333 TP: 2211
SOL: 3112 Versant ondulat EXPOZITIE: N
INC: 26 G ALTITUDINE: 720 - 860 M
LITIERA: continua-subtire TIP FLORA: Asperula-Dentaria
Natural fundamental prod. sup. relativ-plurien
COMP.ACTUALA: 6 FA 4 BR
COMP.TEL: 5BR 4 FA 1 PAM
SORT: FA F.gros,cher. sup.,derulaj VARSTA EXPL.: 120 ani
FA F.gros,cher. sup.,derulaj
SEM.UTIL: 5FA 4 BR 1 PAM 15 ani 0.8S mixt
SUBARBORET:
DATE COMPL.: Alte date complement.

POL: ERZ:
LUCRARI EXEC.: 2015-T.progresive(punere lumina)
2016-T.progresive(punere lumina)
LUCRARI PROP.: T.PROGRESIVE(racordare)IMPAD
INGRIJIREA SEMINTISULUI

ELM ARB	PRP	MRE GE	VARSTA ANI	DM CM	HM M	CLP	A MESTEC	EL AGAJ	PROVENIENTA	VITALI	DENS CONS	VOLUM MC/HA	VOLUM MC/UA	CRES MC/HA
FA	3	IN	160	56	32	2	M	.5	RN	N	0.06	37	1365	0.2
BR	2	IN	160	64	33	2	M	.6	RN	N	0.04	25	922	0.3
FA	3	IN	100	36	28	2	M	.5	RN	N	0.06	37	1365	0.5
BR	2	IN	110	42	30	2	M	.6	RN	N	0.04	25	922	0.3
TOTAL			160			2					0.2	124	4574	1.3

EVIDENȚA LUCRĂRILOR EXECUTATE ÎN CURSUL DECENIULUI

Anul și nr. act. de punere în valoare	Felul lucrării	Suprafața parcursă ha	Specii sau grupe de specii	Materiale rezultate din lucrări de regenerare, îngrijire, igienă sau accidentale		Lucrări de regenerare sau alte lucrări							
				Total	Lemn lucru	Proveniența materialului/ codul rezervației	Suprafețe regenerate					Alte lucrări	
							Natural		Artificial				
							Compoziția semințișului	Suprafața ha	Semănat, kg	Plantat, buc.	Suprafața ech., ha	UM	Total

Anul și nr. act. de punere în valoare	Felul lucrării	Suprafața parcursă ha	Specii sau grupe de specii	Materiale rezultate din lucrări de regenerare, îngrijire, igienă sau accidentale		Lucrări de regenerare sau alte lucrări							
				Total	Lemn lucru	Proveniența materialului/ codul rezervației	Suprafețe regenerate					Alte lucrări	
							Natural		Artificial				
							Compoziția semințișului	Suprafața ha	Semănat, kg	Plantat, buc.	Suprafața ech., ha	UM	Total

Anul și nr. act. de punere în valoare	Felul lucrării	Suprafața parcursă ha	Specii sau grupe de specii	Materiale rezultate din lucrări de regenerare, îngrijire, igienă sau accidentale		Lucrări de regenerare sau alte lucrări							
				Total	Lemn lucru	Proveniența materialului/ codul rezervației	Suprafețe regenerate					Alte lucrări	
							Natural		Artificial				
							Compoziția semințișului	Suprafața ha	Semănat, kg	Plantat, buc.	Suprafața ech., ha	UM	Total

Anul și nr. act. de punere în valoare	Felul lucrării	Suprafața parcursă ha	Specii sau grupe de specii	Materiale rezultate din lucrări de regenerare, îngrijire, igienă sau accidentale		Lucrări de regenerare sau alte lucrări							
				Total	Lemn lucru	Proveniența materialului/ codul rezervației	Suprafețe regenerate					Alte lucrări	
							Natural		Artificial				
							Compoziția semințișului	Suprafața ha	Semănat, kg	Plantat, buc.	Suprafața ech., ha	UM	Total

DESCRIERE PARCELARA

DS: Bacau OS: Moinesti UP: 1

DESCRIEREA STATIUNII SI ARBORETULUI

100 B 0.88 HA GF: 2 - 1C SUP: A TS: 3333 TP: 1311
SOL: 3116 Versant superior ondulat EXPOZITIE: N
INC: 14 G ALTITUDINE: 860 M
LITIERA: continua-normala TIP FLORA: Asperula-Dentaria
Artificial de prod. sup. echien
COMP.ACTUALA: 10 MO
COMP.TEL: 9MO 1 DT
SORT: FA F.gros,cher. sup.,derulaj VARSTA EXPL.: 110 ani
FA F.gros,cher. sup.,derulaj
SEM.UTIL:
SUBARBORET:
DATE COMPL.: Alte date complement.

POL: ERZ:
LUCRARI EXEC.: 2018-Rarituri

LUCRARI PROP.: RARITURI

ELM ARB	PRP	MRE GE	VARSTA ANI	DM CM	HM M	CLP	A MESTEC	EL AGAJ	PROVENIENTA	VITALI	DENS CONS	VOLUM MC/HA	VOLUM MC/UA	CRES MC/HA
MO	10	P	65	32	29	2		.5	NEC	N	0.90	653	575	12.7
TOTAL			65			2					0.9	653	575	12.7

DESCRIEREA STATIUNII SI ARBORETULUI

100 C 1.73 HA GF: 2 - 1C SUP: A TS: 3333 TP: 1311
SOL: 3116 Versant superior ondulat EXPOZITIE: N
INC: 20 G ALTITUDINE: 820 - 860 M
LITIERA: continua-subtire TIP FLORA: Asperula-Dentaria
Natural fundamental prod. sup. relativ-echien
COMP.ACTUALA: 6 MO 2 FA 2 BR
COMP.TEL: 4MO 3 BR 3 FA
SORT: FA F.gros,cher. sup.,derulaj VARSTA EXPL.: 120 ani
BR Mijlociu,celuloza,constr.
SEM.UTIL:
SUBARBORET:
DATE COMPL.: Alte date complement.

POL: ERZ:
LUCRARI EXEC.:

LUCRARI PROP.: RARITURI

ELM ARB	PRP	MRE GE	VARSTA ANI	DM CM	HM M	CLP	A MESTEC	EL AGAJ	PROVENIENTA	VITALI	DENS CONS	VOLUM MC/HA	VOLUM MC/UA	CRES MC/HA
MO	6	IN	40	16	15	2		.5	RN	N	0.60	173	299	10.7
FA	2	IN	30	12	11	2	M	.5	RN	N	0.20	25	43	2.2
BR	2	IN	40	18	14	2	M	.5	RN	N	0.20	53	92	3.2
TOTAL			40			2					1.0	251	434	16.1

DESCRIEREA STATIUNII SI ARBORETULUI

100 D 1.08 HA GF: 2 - 1C SUP: A TS: 3333 TP: 1311
SOL: 3116 Versant superior ondulat EXPOZITIE: N
INC: 20 G ALTITUDINE: 900 M
LITIERA: continua-subtire TIP FLORA: Asperula-Dentaria
Artificial de prod. sup. relativ-echien
COMP.ACTUALA: 2 MO 2 FA 6 PAM
COMP.TEL: 4FA 4 MO 2 PAM
SORT: FA F.gros,cher. sup.,derulaj VARSTA EXPL.: 120 ani
BR Mijlociu,celuloza,constr.
SEM.UTIL:
SUBARBORET:
DATE COMPL.: Alte date complement.

POL: ERZ:
LUCRARI EXEC.: 2023-Rarituri

LUCRARI PROP.: RARITURI

ELM ARB	PRP	MRE GE	VARSTA ANI	DM CM	HM M	CLP	A MESTEC	EL AGAJ	PROVENIENTA	VITALI	DENS CONS	VOLUM MC/HA	VOLUM MC/UA	CRES MC/HA
MO	2	P	40	26	21	2	M	.4	NEC	N	0.18	85	92	3.2
FA	2	IN	40	18	15	2	M	.5	RN	N	0.18	36	39	2.3
PAM	6	P	40	24	17	2		.5	NEC	N	0.54	111	120	2.9
TOTAL			40			2					0.9	232	251	8.4

DESCRIEREA STATIUNII SI ARBORETULUI

100 E 0.70 HA GF: 2 - 1C SUP: A TS: 3333 TP: 2211
SOL: 3116 Versant mijlociu ondulat EXPOZITIE: N
INC: 20 G ALTITUDINE: 720 M
LITIERA: continua-normala TIP FLORA: Asperula-Dentaria
Artificial de prod. sup. echien
COMP.ACTUALA: 10 MO
COMP.TEL: 9MO 1 DT
SORT: MO Gros si f.gros,cherestea VARSTA EXPL.: 110 ani
BR Mijlociu,celuloza,constr.
SEM.UTIL:
SUBARBORET:
DATE COMPL.: Alte date complement.

POL: ERZ:
LUCRARI EXEC.:

LUCRARI PROP.: RARITURI

ELM ARB	PRP	MRE GE	VARSTA ANI	DM CM	HM M	CLP	A MESTEC	EL AGAJ	PROVENIENTA	VITALI	DENS CONS	VOLUM MC/HA	VOLUM MC/UA	CRES MC/HA
MO	10	P	55	24	24	2		.4	NEC	N	0.90	508	356	14.2
TOTAL			55			2					0.9	508	356	14.2

EVIDENŢA LUCRĂRILOR EXECUTATE ÎN CURSUL DECENIULUI

Anul şi nr. act. de punere în valoare	Felul lucrării	Suprafaţa parcursă ha	Specii sau grupe de specii	Materiale rezultate din lucrări de regenerare, îngrijire, igienă sau accidentale		Lucrări de regenerare sau alte lucrări							
				Total	Lemn lucru	Provenienţa materialului/ codul rezervaţiei	Suprafeţe regenerate					Alte lucrări	
							Natural		Artificial				
							Compoziţia seminţişului	Suprafaţa ha	Semănat, kg	Plantat, buc.	Suprafaţa ech., ha	UM	Total

Anul şi nr. act. de punere în valoare	Felul lucrării	Suprafaţa parcursă ha	Specii sau grupe de specii	Materiale rezultate din lucrări de regenerare, îngrijire, igienă sau accidentale		Lucrări de regenerare sau alte lucrări							
				Total	Lemn lucru	Provenienţa materialului/ codul rezervaţiei	Suprafeţe regenerate					Alte lucrări	
							Natural		Artificial				
							Compoziţia seminţişului	Suprafaţa ha	Semănat, kg	Plantat, buc.	Suprafaţa ech., ha	UM	Total

Anul şi nr. act. de punere în valoare	Felul lucrării	Suprafaţa parcursă ha	Specii sau grupe de specii	Materiale rezultate din lucrări de regenerare, îngrijire, igienă sau accidentale		Lucrări de regenerare sau alte lucrări							
				Total	Lemn lucru	Provenienţa materialului/ codul rezervaţiei	Suprafeţe regenerate					Alte lucrări	
							Natural		Artificial				
							Compoziţia seminţişului	Suprafaţa ha	Semănat, kg	Plantat, buc.	Suprafaţa ech., ha	UM	Total

Anul şi nr. act. de punere în valoare	Felul lucrării	Suprafaţa parcursă ha	Specii sau grupe de specii	Materiale rezultate din lucrări de regenerare, îngrijire, igienă sau accidentale		Lucrări de regenerare sau alte lucrări							
				Total	Lemn lucru	Provenienţa materialului/ codul rezervaţiei	Suprafeţe regenerate					Alte lucrări	
							Natural		Artificial				
							Compoziţia seminţişului	Suprafaţa ha	Semănat, kg	Plantat, buc.	Suprafaţa ech., ha	UM	Total

DESCRIERE PARCELARA

DS: Bacau OS: Moinesti UP: 1

DESCRIEREA STATIUNII SI ARBORETULUI

100 F 2.28 HA GF: 2 - 1C SUP: A TS: 3333 TP: 1311
SOL: 3116 Versant superior ondulat EXPOZITIE: N
INC: 12 G ALTITUDINE: 810 - 860 M
LITIERA: continua-normala TIP FLORA: Asperula-Dentaria
Natural fundamental prod. sup. relativ-echien
COMP.ACTUALA: 5 FA 4 MO 1 BR
COMP.TEL: 4FA 4 MO 2 BR
SORT: FA F.gros,cher. sup.,derulaj VARSTA EXPL.: 120 ani
BR Mijlociu,celuloza,constr.
SEM.UTIL:
SUBARBORET:
DATE COMPL.: Alte date complement.

POL: ERZ:
LUCRARI EXEC.:

LUCRARI PROP.: CURATIRI
RARITURI

ELM ARB	PRP	MRE GE	VARSTA ANI	DM CM	HM M	CLP	A MESTEC	EL AGAJ	PROVENIENTA	VITALI	DENS CONS	VOLUM MC/HA	VOLUM MC/UA	CRES MC/HA
FA	5	IN	20	4	4	2			RN	N	0.50	11	25	3.8
MO	4	IN	20	6	6	2	M		RN	N	0.40	27	62	5.5
BR	1	IN	20	6	6	2	M		RN	N	0.10	9	21	0.6
TOTAL			20			2					1.0	47	108	9.9

DESCRIEREA STATIUNII SI ARBORETULUI

100 G 5.23 HA GF: 2 - 1C SUP: A TS: 3333 TP: 2211
SOL: 3116 Versant inferior ondulat EXPOZITIE: N
INC: 24 G ALTITUDINE: 660 - 720 M
LITIERA: continua-normala TIP FLORA: Asperula-Dentaria
Natural fundamental prod. sup. relativ-plurien
COMP.ACTUALA: 6 FA 4 BR
COMP.TEL: 6FA 4 BR
SORT: FA F.gros,cher. sup.,derulaj VARSTA EXPL.: 120 ani
BR Mijlociu,celuloza,constr.
SEM.UTIL:
SUBARBORET:
DATE COMPL.: Alte date complement.

POL: ERZ:
LUCRARI EXEC.:

LUCRARI PROP.: T.IGIENA

ELM ARB	PRP	MRE GE	VARSTA ANI	DM CM	HM M	CLP	A MESTEC	EL AGAJ	PROVENIENTA	VITALI	DENS CONS	VOLUM MC/HA	VOLUM MC/UA	CRES MC/HA
FA	2	IN	160	54	32	2	M	.5	RN	N	0.14	92	481	0.5
BR	2	IN	160	64	33	2	M	.6	RN	N	0.14	125	654	0.9
FA	4	IN	110	38	29	2	M	.5	RN	N	0.28	157	821	1.9
BR	2	IN	110	42	30	2	M	.6	RN	N	0.14	110	575	1.1
TOTAL			110			2					0.7	484	2531	4.4

DESCRIEREA STATIUNII SI ARBORETULUI

100V 2.54 HA GF: SUP: TS: TP:
SOL: framintat EXPOZITIE:
INC: ALTITUDINE: 680 - 720 M
LITIERA: continua-groasa TIP FLORA:

COMP.ACTUALA:
COMP.TEL:
SORT: FA F.gros,cher. sup.,derulaj VARSTA EXPL.:
BR Mijlociu,celuloza,constr.
SEM.UTIL:
SUBARBORET:
DATE COMPL.: Alte date complement.

POL: ERZ:
LUCRARI EXEC.:

LUCRARI PROP.:

ELM ARB	PRP	MRE GE	VARSTA ANI	DM CM	HM M	CLP	A MESTEC	EL AGAJ	PROVENIENTA	VITALI	DENS CONS	VOLUM MC/HA	VOLUM MC/UA	CRES MC/HA
TOTAL														

DESCRIEREA STATIUNII SI ARBORETULUI

101 A 25.47 HA GF: 1 - 2A SUP: M TS: 3333 TP: 2211
SOL: 3112 Versant mijlociu ondulat EXPOZITIE: N
INC: 34 G ALTITUDINE: 730 - 920 M
LITIERA: continua-subtire TIP FLORA: Asperula-Dentaria
Natural fundamental prod. sup. relativ-echien
COMP.ACTUALA: 4 BR 6 FA
COMP.TEL: 5FA 4 BR 1 DT
SORT: FA F.gros,cher. sup.,derulaj VARSTA EXPL.:
BR Mijlociu,celuloza,constr.
SEM.UTIL: 6FA 3 BR 1 PAM 10 ani 0.4S mixt
SUBARBORET:
DATE COMPL.: Roca la suprafata/0,2S Alte date complement.

POL: ERZ:
LUCRARI EXEC.: 2020-Taieri de conservare
2021-Taieri de conservare
LUCRARI PROP.: TAIERI DE CONSERVARE
AJUTORAREA REG NATURALE INGRIJIREA SEMINTISULUI

ELM ARB	PRP	MRE GE	VARSTA ANI	DM CM	HM M	CLP	A MESTEC	EL AGAJ	PROVENIENTA	VITALI	DENS CONS	VOLUM MC/HA	VOLUM MC/UA	CRES MC/HA
BR	3	IN	150	60	33	2	M	.6	RN	N	0.21	188	4788	1.4
FA	4	IN	150	56	31	3	M	.5	RN	N	0.28	176	4483	0.8
BR	1	IN	120	46	30	2	M	.6	RN	N	0.07	55	1401	0.5
FA	2	IN	120	42	29	3	M	.5	RN	N	0.14	79	2012	0.7
TOTAL			150			2					0.7	498	12684	3.4

EVIDENŢA LUCRĂRILOR EXECUTATE ÎN CURSUL DECENIULUI

Anul şi nr. act. de punere în valoare	Felul lucrării	Suprafaţa parcursă ha	Specii sau grupe de specii	Materiale rezultate din lucrări de regenerare, îngrijire, igienă sau accidentale		Lucrări de regenerare sau alte lucrări							
				Total	Lemn lucru	Provenienţa materialului/ codul rezervaţiei	Suprafeţe regenerate					Alte lucrări	
							Natural		Artificial				
							Compoziţia seminţişului	Suprafaţa ha	Semănat, kg	Plantat, buc.	Suprafaţa ech., ha	UM	Total

Anul şi nr. act. de punere în valoare	Felul lucrării	Suprafaţa parcursă ha	Specii sau grupe de specii	Materiale rezultate din lucrări de regenerare, îngrijire, igienă sau accidentale		Lucrări de regenerare sau alte lucrări							
				Total	Lemn lucru	Provenienţa materialului/ codul rezervaţiei	Suprafeţe regenerate					Alte lucrări	
							Natural		Artificial				
							Compoziţia seminţişului	Suprafaţa ha	Semănat, kg	Plantat, buc.	Suprafaţa ech., ha	UM	Total

Anul şi nr. act. de punere în valoare	Felul lucrării	Suprafaţa parcursă ha	Specii sau grupe de specii	Materiale rezultate din lucrări de regenerare, îngrijire, igienă sau accidentale		Lucrări de regenerare sau alte lucrări							
				Total	Lemn lucru	Provenienţa materialului/ codul rezervaţiei	Suprafeţe regenerate					Alte lucrări	
							Natural		Artificial				
							Compoziţia seminţişului	Suprafaţa ha	Semănat, kg	Plantat, buc.	Suprafaţa ech., ha	UM	Total

Anul şi nr. act. de punere în valoare	Felul lucrării	Suprafaţa parcursă ha	Specii sau grupe de specii	Materiale rezultate din lucrări de regenerare, îngrijire, igienă sau accidentale		Lucrări de regenerare sau alte lucrări							
				Total	Lemn lucru	Provenienţa materialului/ codul rezervaţiei	Suprafeţe regenerate					Alte lucrări	
							Natural		Artificial				
							Compoziţia seminţişului	Suprafaţa ha	Semănat, kg	Plantat, buc.	Suprafaţa ech., ha	UM	Total

DESCRIERE PARCELARA

DS: Bacau OS: Moinesti UP: 1

DESCRIEREA STATIUNII SI ARBORETULUI

101 B 0.64 HA GF: 2 - 1C SUP: A TS: 3333 TP: 2211
SOL: 3116 Versant mijlociu ondulat EXPOZITIE: N
INC: 15 G ALTITUDINE: 690 M
LITIERA: continua-subtire TIP FLORA: Asperula-Dentaria
Natural fundamental prod. sup. relativ-plurien
COMP.ACTUALA: 4 BR 6 FA
COMP.TEL: 6FA 4 BR
SORT: FA F.gros,cher. sup.,derulaj VARSTA EXPL.: 120 ani
BR Mijlociu,celuloza,constr.
SEM.UTIL: 9FA 1 BR 10 ani 0.7S mixt
SUBARBORET:
DATE COMPL.: Alte date complement.

POL: ERZ:
LUCRARI EXEC.: 2016-T.produse accidentale
2019-T.progresive(insamintare)
LUCRARI PROP.: T.PROGRESIVE(racordare)IMPAD
AJUTORAREA REG NATURALE INGRIJIREA SEMINTISULUI

ELM ARB	PRP	MRE GE	VARSTA ANI	DM CM	HM M	CLP	AMES TEC	ELAGAJ	PROVENIENTA	VITALI	DENS CONS	VOLUM MC/HA	VOLUM MC/UA	CRES MC/HA
BR	2	IN	150	72	34	2	M	.6	RN	N	0.10	70	45	0.7
FA	5	IN	150	58	32	2		.5	RN	N	0.25	142	91	1.0
BR	2	IN	110	48	31	2	M	.6	RN	N	0.10	51	33	0.8
FA	1	IN	50	20	20	2	M	.5	RN	N	0.05	40	26	0.6
TOTAL			150			2					0.5	303	195	3.1

DESCRIEREA STATIUNII SI ARBORETULUI

101 C 0.56 HA GF: 1 - 2A SUP: M TS: 3333 TP: 2111
SOL: 3112 Versant superior ondulat EXPOZITIE: N
INC: 32 G ALTITUDINE: 940 M
LITIERA: continua-subtire TIP FLORA: Asparula-Oxalis
Artificial de prod. sup. echien
COMP.ACTUALA: 8 PI 2 MO
COMP.TEL: 5PI 4 MO 1 BR
SORT: FA F.gros,cher. sup.,derulaj VARSTA EXPL.:
BR Mijlociu,celuloza,constr.
SEM.UTIL:
SUBARBORET:
DATE COMPL.: Alte date complement.

POL: ERZ:
LUCRARI EXEC.: 2017-Rarituri

LUCRARI PROP.: T.IGIENA

ELM ARB	PRP	MRE GE	VARSTA ANI	DM CM	HM M	CLP	AMES TEC	ELAGAJ	PROVENIENTA	VITALI	DENS CONS	VOLUM MC/HA	VOLUM MC/UA	CRES MC/HA
PI	8	P	45	26	18	2		.4	NEC	N	0.64	198	111	7.7
MO	2	P	45	28	20	2	M	.4	NEC	N	0.16	70	39	2.8
TOTAL			45			2					0.8	268	150	10.5

DESCRIEREA STATIUNII SI ARBORETULUI

101 D 2.98 HA GF: 1 - 2A SUP: M TS: 3333 TP: 2111
SOL: 3112 Versant superior ondulat EXPOZITIE: N
INC: 32 G ALTITUDINE: 860 - 910 M
LITIERA: continua-normala TIP FLORA: Asparula-Oxalis
Natural fundamental prod. sup. relativ-plurien
COMP.ACTUALA: 10 BR
COMP.TEL: 9BR 1 DT
SORT: FA F.gros,cher. sup.,derulaj VARSTA EXPL.:
BR Mijlociu,celuloza,constr.
SEM.UTIL: 10FA 5 ani 0.1S mixt
SUBARBORET:
DATE COMPL.: Alte date complement.

POL: ERZ:
LUCRARI EXEC.:

LUCRARI PROP.: TAIERI DE CONSERVARE
AJUTORAREA REG NATURALE INGRIJIREA SEMINTISULUI

ELM ARB	PRP	MRE GE	VARSTA ANI	DM CM	HM M	CLP	AMES TEC	ELAGAJ	PROVENIENTA	VITALI	DENS CONS	VOLUM MC/HA	VOLUM MC/UA	CRES MC/HA
BR	7	IN	150	58	33	2		.6	RN	N	0.56	502	1496	3.8
BR	3	IN	110	40	30	2	M	.6	RN	N	0.24	189	563	2.0
TOTAL			150			2					0.8	691	2059	5.8

DESCRIEREA STATIUNII SI ARBORETULUI

101 E 13.75 HA GF: 2 - 1C SUP: A TS: 3333 TP: 2211
SOL: 3116 Versant inferior ondulat EXPOZITIE: N
INC: 20 G ALTITUDINE: 690 - 810 M
LITIERA: continua-subtire TIP FLORA: Asperula-Dentaria
Natural fundamental prod. sup. relativ-echien
COMP.ACTUALA: 6 FA 3 MO 1 PAM
COMP.TEL: 5FA 3 MO 1 BR 1 PAM
SORT: FA F.gros,cher. sup.,derulaj VARSTA EXPL.: 120 ani
BR Mijlociu,celuloza,constr.
SEM.UTIL:
SUBARBORET:
DATE COMPL.: Alte date complement.

POL: ERZ:
LUCRARI EXEC.:

LUCRARI PROP.: RARITURI

ELM ARB	PRP	MRE GE	VARSTA ANI	DM CM	HM M	CLP	AMES TEC	ELAGAJ	PROVENIENTA	VITALI	DENS CONS	VOLUM MC/HA	VOLUM MC/UA	CRES MC/HA
FA	6	IN	40	16	16	2		.4	RN	N	0.54	119	1636	6.8
MO	3	P	40	24	21	2	M	.4	NEC	N	0.27	127	1746	4.8
PAM	1	IN	40	18	15	2	M	.4	RN	N	0.09	15	206	0.5
TOTAL			40			2					0.9	261	3588	12.1

EVIDENŢA LUCRĂRILOR EXECUTATE ÎN CURSUL DECENIULUI

Anul şi nr. act. de punere în valoare	Felul lucrării	Suprafaţa parcursă ha	Specii sau grupe de specii	Materiale rezultate din lucrări de regenerare, îngrijire, igienă sau accidentale		Lucrări de regenerare sau alte lucrări							
				Total	Lemn lucru	Provenienţa materialului/ codul rezervaţiei	Suprafeţe regenerate					Alte lucrări	
							Natural		Artificial				
							Compoziţia seminţişului	Suprafaţa ha	Semănat, kg	Plantat, buc.	Suprafaţa ech., ha	UM	Total

Anul şi nr. act. de punere în valoare	Felul lucrării	Suprafaţa parcursă ha	Specii sau grupe de specii	Materiale rezultate din lucrări de regenerare, îngrijire, igienă sau accidentale		Lucrări de regenerare sau alte lucrări							
				Total	Lemn lucru	Provenienţa materialului/ codul rezervaţiei	Suprafeţe regenerate					Alte lucrări	
							Natural		Artificial				
							Compoziţia seminţişului	Suprafaţa ha	Semănat, kg	Plantat, buc.	Suprafaţa ech., ha	UM	Total

Anul şi nr. act. de punere în valoare	Felul lucrării	Suprafaţa parcursă ha	Specii sau grupe de specii	Materiale rezultate din lucrări de regenerare, îngrijire, igienă sau accidentale		Lucrări de regenerare sau alte lucrări							
				Total	Lemn lucru	Provenienţa materialului/ codul rezervaţiei	Suprafeţe regenerate					Alte lucrări	
							Natural		Artificial				
							Compoziţia seminţişului	Suprafaţa ha	Semănat, kg	Plantat, buc.	Suprafaţa ech., ha	UM	Total

Anul şi nr. act. de punere în valoare	Felul lucrării	Suprafaţa parcursă ha	Specii sau grupe de specii	Materiale rezultate din lucrări de regenerare, îngrijire, igienă sau accidentale		Lucrări de regenerare sau alte lucrări							
				Total	Lemn lucru	Provenienţa materialului/ codul rezervaţiei	Suprafeţe regenerate					Alte lucrări	
							Natural		Artificial				
							Compoziţia seminţişului	Suprafaţa ha	Semănat, kg	Plantat, buc.	Suprafaţa ech., ha	UM	Total

DESCRIERE PARCELARA

DS: Bacau OS: Moinesti UP: 1

DESCRIEREA STATIUNII SI ARBORETULUI

102 A 22.24 HA GF: 1 - 2A SUP: M TS: 3333 TP: 2211
SOL: 3112 Versant ondulat EXPOZITIE: NE
INC: 36 G ALTITUDINE: 780 - 970 M
LITIERA: continua-subtire TIP FLORA: Asperula-Dentaria
Natural fundamental prod. sup. relativ-plurien
COMP.ACTUALA: 7 FA 3 BR
COMP.TEL: 6FA 3 BR 1 DT
SORT: FA F.gros,cher. sup.,derulaj VARSTA EXPL.:
BR Mijlociu,celuloza,constr.
SEM.UTIL: 7FA 2 BR 1 PAM 10 ani 0.4S mixt
SUBARBORET:
DATE COMPL.: Roca la suprafata/0,2S Alte date complement.

POL: ERZ:
LUCRARI EXEC.: 2019-Taieri de conservare

LUCRARI PROP.: TAIERI DE CONSERVARE
AJUTORAREA REG NATURALE INGRIJIREA SEMINTISULUI

ELM ARB	PRP	MRE GE	VARSTA ANI	DM CM	HM M	CLP	A MESTEC	ELAGAJ	PROVENIENTA	VITALI	DENS CONS	VOLUM MC/HA	VOLUM MC/UA	CRES MC/HA
FA	4	IN	160	58	32	2	M	.5	RN	N	0.28	185	4114	1.1
BR	1	IN	160	60	33	2	M	.6	RN	N	0.07	63	1401	0.4
FA	3	IN	120	40	30	2	M	.5	RN	N	0.21	125	2780	1.3
BR	2	IN	120	44	31	2	M	.6	RN	N	0.14	115	2558	1.0
TOTAL			160			2					0.7	488	10853	3.8

DESCRIEREA STATIUNII SI ARBORETULUI

102 B 12.42 HA GF: 1 - 2A SUP: M TS: 3333 TP: 1311
SOL: 3112 Versant superior ondulat EXPOZITIE: NV
INC: 36 G ALTITUDINE: 840 - 1000 M
LITIERA: continua-normala TIP FLORA: Asperula-Dentaria
Natural fundamental prod. sup. relativ-plurien
COMP.ACTUALA: 5 BR 4 MO 1 FA
COMP.TEL: 5BR 3 MO 2 FA
SORT: FA F.gros,cher. sup.,derulaj VARSTA EXPL.:
BR Mijlociu,celuloza,constr.
SEM.UTIL: 5BR 4 FA 1 MO 5 ani 0.3S mixt
SUBARBORET:
DATE COMPL.: Roca la suprafata/0,2S Alte date complement.

POL: ERZ:
LUCRARI EXEC.: 2017-Taieri de conservare

LUCRARI PROP.: TAIERI DE CONSERVARE
AJUTORAREA REG NATURALE INGRIJIREA SEMINTISULUI

ELM ARB	PRP	MRE GE	VARSTA ANI	DM CM	HM M	CLP	A MESTEC	ELAGAJ	PROVENIENTA	VITALI	DENS CONS	VOLUM MC/HA	VOLUM MC/UA	CRES MC/HA
BR	2	IN	160	58	34	2	M	.6	RN	N	0.16	149	1851	1.0
MO	1	IN	160	56	35	2	M	.6	RN	N	0.08	73	907	0.3
FA	1	IN	160	54	32	2	M	.5	RN	N	0.08	53	658	0.3
MO	3	IN	120	42	33	2	M	.6	RN	N	0.24	205	2546	1.2
BR	3	IN	120	44	32	2	M	.6	RN	N	0.24	206	2559	1.7
TOTAL			160			2					0.8	686	8521	4.5

DESCRIEREA STATIUNII SI ARBORETULUI

102 C 1.93 HA GF: 1 - 2A SUP: M TS: 3333 TP: 2111
SOL: 3112 Versant mijlociu ondulat EXPOZITIE: SE
INC: 32 G ALTITUDINE: 800 - 920 M
LITIERA: continua-normala TIP FLORA: Asparula-Oxalis
Natural fundamental prod. sup. relativ-echien
COMP.ACTUALA: 9 BR 1 FA
COMP.TEL: 9BR 1 FA
SORT: FA F.gros,cher. sup.,derulaj VARSTA EXPL.:
BR Mijlociu,celuloza,constr.
SEM.UTIL: 6BR 4 FA 10 ani 0.2S mixt
SUBARBORET:
DATE COMPL.: Roca la suprafata/0,2S Alte date complement.

POL: ERZ:
LUCRARI EXEC.: 2018-Taieri de conservare

LUCRARI PROP.: TAIERI DE CONSERVARE
AJUTORAREA REG NATURALE INGRIJIREA SEMINTISULUI

ELM ARB	PRP	MRE GE	VARSTA ANI	DM CM	HM M	CLP	A MESTEC	ELAGAJ	PROVENIENTA	VITALI	DENS CONS	VOLUM MC/HA	VOLUM MC/UA	CRES MC/HA
BR	9	IN	120	52	31	2		.6	RN	N	0.72	593	1144	5.0
FA	1	IN	120	50	30	2	M	.5	RN	N	0.08	48	93	0.5
TOTAL			120			2					0.8	641	1237	5.5

DESCRIEREA STATIUNII SI ARBORETULUI

102 D 4.03 HA GF: 2 - 1C SUP: A TS: 3333 TP: 2211
SOL: 3101 Versant superior ondulat EXPOZITIE: N
INC: 22 G ALTITUDINE: 970 - 1000 M
LITIERA: continua-normala TIP FLORA: Asperula-Dentaria
Natural fundamental prod. sup. relativ-plurien
COMP.ACTUALA: 7 FA 2 BR 1 BR
COMP.TEL: 5FA 4 BR 1 DT
SORT: FA F.gros,cher. sup.,derulaj VARSTA EXPL.: 120 ani
BR Mijlociu,celuloza,constr.
SEM.UTIL: 6FA 4 BR 10 ani 0.6S mixt
SUBARBORET:
DATE COMPL.: Alte date complement.

POL: ERZ:
LUCRARI EXEC.: 2019-Taieri de conservare

LUCRARI PROP.: T.PROGRESIVE(p lum.,rac)IMPAD
AJUTORAREA REG NATURALE INGRIJIREA SEMINTISULUI

ELM ARB	PRP	MRE GE	VARSTA ANI	DM CM	HM M	CLP	A MESTEC	ELAGAJ	PROVENIENTA	VITALI	DENS CONS	VOLUM MC/HA	VOLUM MC/UA	CRES MC/HA
FA	5	IN	160	64	32	2		.5	RN	N	0.20	141	568	0.8
FA	2	IN	70	28	25	2	M	.5	RN	N	0.08	35	141	0.9
BR	2	IN	160	64	33	2	M	.6	RN	N	0.08	61	246	0.5
BR	1	IN	50	22	20	2	M	.4	RN	N	0.04	22	89	0.7
TOTAL			160			2					0.4	259	1044	2.9

EVIDENŢA LUCRĂRILOR EXECUTATE ÎN CURSUL DECENIULUI

Anul şi nr. act. de punere în valoare	Felul lucrării	Suprafaţa parcursă ha	Specii sau grupe de specii	Materiale rezultate din lucrări de regenerare, îngrijire, igienă sau accidentale		Lucrări de regenerare sau alte lucrări							
						Provenienţa materialului/ codul rezervaţiei	Suprafeţe regenerate					Alte lucrări	
							Natural		Artificial				
				Total	Lemn lucru		Compoziţia seminţişului	Suprafaţa ha	Semănat, kg	Plantat, buc.	Suprafaţa ech., ha	UM	Total

Anul şi nr. act. de punere în valoare	Felul lucrării	Suprafaţa parcursă ha	Specii sau grupe de specii	Materiale rezultate din lucrări de regenerare, îngrijire, igienă sau accidentale		Lucrări de regenerare sau alte lucrări							
						Provenienţa materialului/ codul rezervaţiei	Suprafeţe regenerate					Alte lucrări	
							Natural		Artificial				
				Total	Lemn lucru		Compoziţia seminţişului	Suprafaţa ha	Semănat, kg	Plantat, buc.	Suprafaţa ech., ha	UM	Total

Anul şi nr. act. de punere în valoare	Felul lucrării	Suprafaţa parcursă ha	Specii sau grupe de specii	Materiale rezultate din lucrări de regenerare, îngrijire, igienă sau accidentale		Lucrări de regenerare sau alte lucrări							
						Provenienţa materialului/ codul rezervaţiei	Suprafeţe regenerate					Alte lucrări	
							Natural		Artificial				
				Total	Lemn lucru		Compoziţia seminţişului	Suprafaţa ha	Semănat, kg	Plantat, buc.	Suprafaţa ech., ha	UM	Total

Anul şi nr. act. de punere în valoare	Felul lucrării	Suprafaţa parcursă ha	Specii sau grupe de specii	Materiale rezultate din lucrări de regenerare, îngrijire, igienă sau accidentale		Lucrări de regenerare sau alte lucrări							
						Provenienţa materialului/ codul rezervaţiei	Suprafeţe regenerate					Alte lucrări	
							Natural		Artificial				
				Total	Lemn lucru		Compoziţia seminţişului	Suprafaţa ha	Semănat, kg	Plantat, buc.	Suprafaţa ech., ha	UM	Total

DESCRIERE PARCELARA

DS: Bacau OS: Moinesti UP: 1

DESCRIEREA STATIUNII SI ARBORETULUI

102 E 5.19 HA GF: 2 - 1C SUP: A TS: 3333 TP: 2211
SOL: 3116 Versant inferior ondulat EXPOZITIE: NV
INC: 24 G ALTITUDINE: 700 - 780 M
LITIERA: continua-subtire TIP FLORA: Asperula-Dentaria
Natural fundamental prod. sup. relativ-plurien
COMP.ACTUALA: 6 FA 3 BR 1 BR
COMP.TEL: 6FA 3 BR 1 DT
SORT: FA F.gros,cher. sup.,derulaj VARSTA EXPL.: 120 ani
BR Mijlociu,celuloza,constr.
SEM.UTIL: 10FA 10 ani 0.6S mixt
SUBARBORET:
DATE COMPL.: Alte date complement.

POL: ERZ:
LUCRARI EXEC.: 2019-Taieri de conservare

LUCRARI PROP.: T.PROGRESIVE(punere lumina)
AJUTORAREA REG NATURALE INGRIJIREA SEMINTISULUI

ELM ARB	PRP	MRE GE	VARSTA ANI	DM CM	HM M	CLP	AMESTEC	ELAGAJ	PROVENIENTA	VITALI	DENS CONS	VOLUM MC/HA	VOLUM MC/UA	CRES MC/HA
FA	5	IN	160	64	32	2		.5	RN	N	0.25	165	856	0.9
FA	1	IN	60	24	22	2	M	.5	RN	N	0.05	25	130	0.6
BR	3	IN	160	64	33	2	M	.6	RN	N	0.15	55	285	1.0
BR	1	IN	60	26	22	2	M	.4	RN	N	0.05	28	145	0.7
TOTAL			160			2					0.5	273	1416	3.2

DESCRIEREA STATIUNII SI ARBORETULUI

103 A 19.10 HA GF: 2 - 1C SUP: A TS: 4430 TP: 4111
SOL: 3201 Versant ondulat EXPOZITIE: NV
INC: 24 G ALTITUDINE: 780 - 1000 M
LITIERA: continua-normala TIP FLORA: Asperula-Dentaria
Natural fundamental prod. sup. relativ-echien
COMP.ACTUALA: 9 FA 1 BR
COMP.TEL: 8FA 1 BR 1 DT
SORT: FA F.gros,cher. sup.,derulaj VARSTA EXPL.: 120 ani
BR Mijlociu,celuloza,constr.
SEM.UTIL: 10FA 5 ani 0.1S mixt
SUBARBORET:
DATE COMPL.: Alte date complement.

POL: ERZ:
LUCRARI EXEC.: 2016-T.produse accidentale

LUCRARI PROP.: T.PROGRESIVE(insamintare)
AJUTORAREA REG NATURALE INGRIJIREA SEMINTISULUI

ELM ARB	PRP	MRE GE	VARSTA ANI	DM CM	HM M	CLP	AMESTEC	ELAGAJ	PROVENIENTA	VITALI	DENS CONS	VOLUM MC/HA	VOLUM MC/UA	CRES MC/HA
FA	6	IN	150	60	34	2		.5	RN	N	0.48	280	5348	1.9
BR	1	IN	150	64	35	2	M	.6	RN	N	0.08	60	1146	0.5
FA	3	IN	120	48	32	2	M	.5	RN	N	0.24	151	2884	1.4
TOTAL			150			2					0.8	491	9378	3.8

DESCRIEREA STATIUNII SI ARBORETULUI

103 B 1.25 HA GF: 1 - 2A SUP: M TS: 3332 TP: 2117
SOL: 3207 Versant mijlociu ondulat EXPOZITIE: N
INC: 34 G ALTITUDINE: 840 - 910 M
LITIERA: continua-subtire TIP FLORA: Asperula-Dentaria
Natural fundamental prod. mij. relativ-plurien
COMP.ACTUALA: 10 BR
COMP.TEL: 8BR 1 FA 1 DT
SORT: FA F.gros,cher. sup.,derulaj VARSTA EXPL.:
BR Mijlociu,celuloza,constr.
SEM.UTIL: 5FA 4 BR 1 PAM 10 ani 0.3S mixt
SUBARBORET:
DATE COMPL.: Roca la suprafata/0,2S Doboruri izolate
Alte date complement.
POL: ERZ:
LUCRARI EXEC.:

LUCRARI PROP.: TAIERI DE CONSERVARE
AJUTORAREA REG NATURALE INGRIJIREA SEMINTISULUI

ELM ARB	PRP	MRE GE	VARSTA ANI	DM CM	HM M	CLP	AMESTEC	ELAGAJ	PROVENIENTA	VITALI	DENS CONS	VOLUM MC/HA	VOLUM MC/UA	CRES MC/HA
BR	5	IN	140	52	30	3	M	.6	RN	N	0.35	276	345	2.1
BR	5	IN	100	36	27	3	M	.6	RN	N	0.35	239	299	2.9
TOTAL			140			3					0.7	515	644	5.0

DESCRIEREA STATIUNII SI ARBORETULUI

103 C 3.97 HA GF: 2 - 1C SUP: A TS: 3333 TP: 2211
SOL: 3201 Versant mijlociu ondulat EXPOZITIE: N
INC: 24 G ALTITUDINE: 840 - 880 M
LITIERA: continua-normala TIP FLORA: Asperula-Dentaria
Natural fundamental prod. sup. relativ-plurien
COMP.ACTUALA: 7 BR 3 FA
COMP.TEL: 7BR 3 FA
SORT: FA F.gros,cher. sup.,derulaj VARSTA EXPL.: 120 ani
BR Mijlociu,celuloza,constr.
SEM.UTIL: 8FA 2 BR 10 ani 0.1S mixt
SUBARBORET:
DATE COMPL.: Alte date complement.

POL: ERZ:
LUCRARI EXEC.:

LUCRARI PROP.: T.IGIENA

ELM ARB	PRP	MRE GE	VARSTA ANI	DM CM	HM M	CLP	AMESTEC	ELAGAJ	PROVENIENTA	VITALI	DENS CONS	VOLUM MC/HA	VOLUM MC/UA	CRES MC/HA
BR	4	IN	150	64	34	2	M	.6	RN	N	0.32	255	1012	2.1
FA	3	IN	140	52	30	2	M	.5	RN	N	0.24	172	683	0.9
BR	3	IN	110	44	31	2	M	.6	RN	N	0.24	173	687	2.0
TOTAL			140			2					0.8	600	2382	5.0

EVIDENȚA LUCRĂRILOR EXECUTATE ÎN CURSUL DECENIULUI

Anul și nr. act. de punere în valoare	Felul lucrării	Suprafața parcursă ha	Specii sau grupe de specii	Materiale rezultate din lucrări de regenerare, îngrijire, igienă sau accidentale		Lucrări de regenerare sau alte lucrări							
				Total	Lemn lucru	Proveniența materialului/ codul rezervației	Suprafețe regenerate					Alte lucrări	
							Natural		Artificial				
							Compoziția semințișului	Suprafața ha	Semănat, kg	Plantat, buc.	Suprafața ech., ha	UM	Total

Anul și nr. act. de punere în valoare	Felul lucrării	Suprafața parcursă ha	Specii sau grupe de specii	Materiale rezultate din lucrări de regenerare, îngrijire, igienă sau accidentale		Lucrări de regenerare sau alte lucrări							
				Total	Lemn lucru	Proveniența materialului/ codul rezervației	Suprafețe regenerate					Alte lucrări	
							Natural		Artificial				
							Compoziția semințișului	Suprafața ha	Semănat, kg	Plantat, buc.	Suprafața ech., ha	UM	Total

Anul și nr. act. de punere în valoare	Felul lucrării	Suprafața parcursă ha	Specii sau grupe de specii	Materiale rezultate din lucrări de regenerare, îngrijire, igienă sau accidentale		Lucrări de regenerare sau alte lucrări							
				Total	Lemn lucru	Proveniența materialului/ codul rezervației	Suprafețe regenerate					Alte lucrări	
							Natural		Artificial				
							Compoziția semințișului	Suprafața ha	Semănat, kg	Plantat, buc.	Suprafața ech., ha	UM	Total

Anul și nr. act. de punere în valoare	Felul lucrării	Suprafața parcursă ha	Specii sau grupe de specii	Materiale rezultate din lucrări de regenerare, îngrijire, igienă sau accidentale		Lucrări de regenerare sau alte lucrări							
				Total	Lemn lucru	Proveniența materialului/ codul rezervației	Suprafețe regenerate					Alte lucrări	
							Natural		Artificial				
							Compoziția semințișului	Suprafața ha	Semănat, kg	Plantat, buc.	Suprafața ech., ha	UM	Total

DESCRIERE PARCELARA

DS: Bacau OS: Moinesti UP: 1

DESCRIEREA STATIUNII SI ARBORETULUI

103 D 6.03 HA GF: 2 - 1C SUP: A TS: 3333 TP: 2211
SOL: 3201 Versant inferior ondulat EXPOZITIE: N
INC: 25 G ALTITUDINE: 690 - 830 M
LITIERA: continua-subtire TIP FLORA: Asperula-Dentaria
Natural fundamental prod. sup. relativ-plurien
COMP.ACTUALA: 6 FA 3 BR 1 BR
COMP.TEL: 7FA 3 BR
SORT: FA F.gros,cher. sup.,derulaj VARSTA EXPL.: 120 ani
BR Mijlociu,celuloza,constr.
SEM.UTIL: 10FA 15 ani 0.7S mixt
SUBARBORET:
DATE COMPL.: Alte date complement.

POL: ERZ:
LUCRARI EXEC.:

LUCRARI PROP.: T.PROGRESIVE(punere lumina)
AJUTORAREA REG NATURALE INGRIJIREA SEMINTISULUI

ELM ARB	PRP	MRE GE	VARSTA ANI	DM CM	HM M	CLP	A MESTEC	ELAGAJ	PROVENIENTA	VITALI	DENS CONS	VOLUM MC/HA	VOLUM MC/UA	CRES MC/HA
FA	5	IN	150	58	31	2		.5	RN	N	0.30	197	1188	1.2
FA	1	IN	170	26	25	2	M	.5	RN	N	0.06	41	247	0.2
BR	3	IN	150	60	33	2	M	.6	RN	N	0.18	141	850	1.2
BR	1	IN	70	28	25	2	M	.4	RN	N	0.06	34	205	0.8
TOTAL			150			2					0.6	413	2490	3.4

DESCRIEREA STATIUNII SI ARBORETULUI

103 E 6.40 HA GF: 1 - 2A SUP: M TS: 4420 TP: 4114
SOL: 3207 Versant mijlociu ondulat EXPOZITIE: N
INC: 36 G ALTITUDINE: 760 - 850 M
LITIERA: continua-subtire TIP FLORA: Asperula-Dentaria
Natural fundamental prod. mij. relativ-plurien
COMP.ACTUALA: 10 FA
COMP.TEL: 9FA 1 DT
SORT: FA F.gros,cher. sup.,derulaj VARSTA EXPL.:
BR Mijlociu,celuloza,constr.
SEM.UTIL: 10FA 10 ani 0.2S mixt
SUBARBORET:
DATE COMPL.: Roca la suprafata/0,3S Alte date complement.

POL: ERZ:
LUCRARI EXEC.:

LUCRARI PROP.: TAIERI DE CONSERVARE
AJUTORAREA REG NATURALE INGRIJIREA SEMINTISULUI

ELM ARB	PRP	MRE GE	VARSTA ANI	DM CM	HM M	CLP	A MESTEC	ELAGAJ	PROVENIENTA	VITALI	DENS CONS	VOLUM MC/HA	VOLUM MC/UA	CRES MC/HA
FA	6	IN	150	54	30	3		.5	RN	N	0.48	285	1824	1.4
FA	4	IN	110	42	28	3	M	.5	RN	N	0.32	169	1082	1.9
TOTAL			150			3					0.8	454	2906	3.3

DESCRIEREA STATIUNII SI ARBORETULUI

103F 0.03 HA GF: SUP: TS: TP:
SOL: framintat EXPOZITIE:
INC: ALTITUDINE: 770 M
LITIERA: continua-groasa TIP FLORA:

COMP.ACTUALA:
COMP.TEL:
SORT: FA F.gros,cher. sup.,derulaj VARSTA EXPL.:
BR Mijlociu,celuloza,constr.
SEM.UTIL:
SUBARBORET:
DATE COMPL.: Alte date complement.

POL: ERZ:
LUCRARI EXEC.:

LUCRARI PROP.:

ELM ARB	PRP	MRE GE	VARSTA ANI	DM CM	HM M	CLP	A MESTEC	ELAGAJ	PROVENIENTA	VITALI	DENS CONS	VOLUM MC/HA	VOLUM MC/UA	CRES MC/HA
TOTAL														

DESCRIEREA STATIUNII SI ARBORETULUI

104 A 26.76 HA GF: 2 - 1C SUP: A TS: 3333 TP: 2211
SOL: 3201 Versant ondulat EXPOZITIE: NE
INC: 24 G ALTITUDINE: 860 - 1050 M
LITIERA: continua-subtire TIP FLORA: Asperula-Dentaria
Natural fundamental prod. sup. relativ-plurien
COMP.ACTUALA: 7 FA 3 BR
COMP.TEL: 6FA 3 BR 1 DT
SORT: FA F.gros,cher. sup.,derulaj VARSTA EXPL.: 120 ani
BR Mijlociu,celuloza,constr.
SEM.UTIL: 5BR 4 FA 1 PAM 10 ani 0.6S mixt
SUBARBORET:
DATE COMPL.: Alte date complement.

POL: ERZ:
LUCRARI EXEC.: 2016-T.produse accidentale
2020-T.produse accidentale
LUCRARI PROP.: T.PROGRESIVE(punere lumina)
AJUTORAREA REG NATURALE INGRIJIREA SEMINTISULUI

ELM ARB	PRP	MRE GE	VARSTA ANI	DM CM	HM M	CLP	A MESTEC	ELAGAJ	PROVENIENTA	VITALI	DENS CONS	VOLUM MC/HA	VOLUM MC/UA	CRES MC/HA
FA	5	IN	150	56	33	2		.5	RN	N	0.30	191	5111	1.2
BR	2	IN	150	60	35	2	M	.6	RN	N	0.12	78	2087	0.8
FA	2	IN	110	36	31	2	M	.5	RN	N	0.12	93	2489	9.0
BR	1	IN	110	40	32	2	M	.6	RN	N	0.06	42	1124	0.5
TOTAL			150			2					0.6	404	10811	11.5

EVIDENŢA LUCRĂRILOR EXECUTATE ÎN CURSUL DECENIULUI

Anul şi nr. act. de punere în valoare	Felul lucrării	Suprafaţa parcursă ha	Specii sau grupe de specii	Materiale rezultate din lucrări de regenerare, îngrijire, igienă sau accidentale		Lucrări de regenerare sau alte lucrări							
				Total	Lemn lucru	Provenienţa materialului/ codul rezervaţiei	Suprafeţe regenerate					Alte lucrări	
							Natural		Artificial				
							Compoziţia seminţişului	Suprafaţa ha	Semănat, kg	Plantat, buc.	Suprafaţa ech., ha	UM	Total

Anul şi nr. act. de punere în valoare	Felul lucrării	Suprafaţa parcursă ha	Specii sau grupe de specii	Materiale rezultate din lucrări de regenerare, îngrijire, igienă sau accidentale		Lucrări de regenerare sau alte lucrări							
				Total	Lemn lucru	Provenienţa materialului/ codul rezervaţiei	Suprafeţe regenerate					Alte lucrări	
							Natural		Artificial				
							Compoziţia seminţişului	Suprafaţa ha	Semănat, kg	Plantat, buc.	Suprafaţa ech., ha	UM	Total

Anul şi nr. act. de punere în valoare	Felul lucrării	Suprafaţa parcursă ha	Specii sau grupe de specii	Materiale rezultate din lucrări de regenerare, îngrijire, igienă sau accidentale		Lucrări de regenerare sau alte lucrări							
				Total	Lemn lucru	Provenienţa materialului/ codul rezervaţiei	Suprafeţe regenerate					Alte lucrări	
							Natural		Artificial				
							Compoziţia seminţişului	Suprafaţa ha	Semănat, kg	Plantat, buc.	Suprafaţa ech., ha	UM	Total

Anul şi nr. act. de punere în valoare	Felul lucrării	Suprafaţa parcursă ha	Specii sau grupe de specii	Materiale rezultate din lucrări de regenerare, îngrijire, igienă sau accidentale		Lucrări de regenerare sau alte lucrări							
				Total	Lemn lucru	Provenienţa materialului/ codul rezervaţiei	Suprafeţe regenerate					Alte lucrări	
							Natural		Artificial				
							Compoziţia seminţişului	Suprafaţa ha	Semănat, kg	Plantat, buc.	Suprafaţa ech., ha	UM	Total

DESCRIERE PARCELARA

DS: Bacau OS: Moinesti UP: 1

DESCRIEREA STATIUNII SI ARBORETULUI

104 B 18.26 HA GF: 1 - 2A SUP: M TS: 3333 TP: 1311
SOL: 3208 Versant superior ondulat EXPOZITIE: NE
INC: 35 G ALTITUDINE: 960 - 1200 M
LITIERA: continua-subtire TIP FLORA: Asperula-Dentaria
Natural fundamental prod. sup. relativ-plurien
COMP.ACTUALA: 6 FA 2 BR 1 MO 1 MO
COMP.TEL: 5FA 3 BR 2 MO
SORT: FA F.gros,cher. sup.,derulaj VARSTA EXPL.:
BR Mijlociu,celuloza,constr.
SEM.UTIL: 5FA 3 BR 1 MO 1 PAM 10 ani 0.3S mixt
SUBARBORET:
DATE COMPL.: Roca la suprafata/0,3S Alte date complement.

POL: ERZ:
LUCRARI EXEC.: 2016-Taieri de conservare

LUCRARI PROP.: TAIERI DE CONSERVARE
AJUTORAREA REG NATURALE INGRIJIREA SEMINTISULUI

ELM ARB	PRP	MRE GE	VARSTA ANI	DM CM	HM M	CLP	A MESTEC	ELAGAJ	PROVENIENTA	VITALI	DENS CONS	VOLUM MC/HA	VOLUM MC/UA	CRES MC/HA
FA	4	IN	150	56	31	3	M	.5	RN	N	0.28	176	3214	0.8
FA	2	IN	90	32	27	3	M	.5	RN	N	0.14	70	1278	1.1
BR	2	IN	150	62	33	2	M	.6	RN	N	0.14	125	2283	0.9
MO	1	IN	110	44	32	2	M	.6	RN	N	0.07	58	1059	0.4
MO	1	IN	50	24	21	2	M	.5	RN	N	0.07	33	603	1.2
TOTAL			150			2					0.7	462	8437	4.4

DESCRIEREA STATIUNII SI ARBORETULUI

104F1 0.15 HA GF: SUP: TS: TP:
SOL: framintat EXPOZITIE:
INC: ALTITUDINE: 950 M
LITIERA: continua-groasa TIP FLORA:

COMP.ACTUALA:
COMP.TEL:
SORT: FA F.gros,cher. sup.,derulaj VARSTA EXPL.:
BR Mijlociu,celuloza,constr.
SEM.UTIL:
SUBARBORET:
DATE COMPL.: Alte date complement.

POL: ERZ:
LUCRARI EXEC.:

LUCRARI PROP.:

ELM ARB	PRP	MRE GE	VARSTA ANI	DM CM	HM M	CLP	A MESTEC	ELAGAJ	PROVENIENTA	VITALI	DENS CONS	VOLUM MC/HA	VOLUM MC/UA	CRES MC/HA
TOTAL														

DESCRIEREA STATIUNII SI ARBORETULUI

104F2 0.06 HA GF: SUP: TS: TP:
SOL: framintat EXPOZITIE:
INC: ALTITUDINE: 980 M
LITIERA: continua-groasa TIP FLORA:

COMP.ACTUALA:
COMP.TEL:
SORT: FA F.gros,cher. sup.,derulaj VARSTA EXPL.:
BR Mijlociu,celuloza,constr.
SEM.UTIL:
SUBARBORET:
DATE COMPL.: Alte date complement.

POL: ERZ:
LUCRARI EXEC.:

LUCRARI PROP.:

ELM ARB	PRP	MRE GE	VARSTA ANI	DM CM	HM M	CLP	A MESTEC	ELAGAJ	PROVENIENTA	VITALI	DENS CONS	VOLUM MC/HA	VOLUM MC/UA	CRES MC/HA
TOTAL														

DESCRIEREA STATIUNII SI ARBORETULUI

104F3 0.01 HA GF: SUP: TS: TP:
SOL: framintat EXPOZITIE:
INC: ALTITUDINE: 1000 M
LITIERA: continua-groasa TIP FLORA:

COMP.ACTUALA:
COMP.TEL:
SORT: FA F.gros,cher. sup.,derulaj VARSTA EXPL.:
BR Mijlociu,celuloza,constr.
SEM.UTIL:
SUBARBORET:
DATE COMPL.: Alte date complement.

POL: ERZ:
LUCRARI EXEC.:

LUCRARI PROP.:

ELM ARB	PRP	MRE GE	VARSTA ANI	DM CM	HM M	CLP	A MESTEC	ELAGAJ	PROVENIENTA	VITALI	DENS CONS	VOLUM MC/HA	VOLUM MC/UA	CRES MC/HA
TOTAL														

EVIDENȚA LUCRĂRILOR EXECUTATE ÎN CURSUL DECENIULUI

Anul și nr. act. de punere în valoare	Felul lucrării	Suprafața parcursă ha	Specii sau grupe de specii	Materiale rezultate din lucrări de regenerare, îngrijire, igienă sau accidentale		Lucrări de regenerare sau alte lucrări							
							Suprafețe regenerate					Alte lucrări	
							Natural		Artificial				
				Total	Lemn lucru	Proveniența materialului/ codul rezervației	Compoziția semințișului	Suprafața ha	Semănat, kg	Plantat, buc.	Suprafața ech., ha	UM	Total

Anul și nr. act. de punere în valoare	Felul lucrării	Suprafața parcursă ha	Specii sau grupe de specii	Materiale rezultate din lucrări de regenerare, îngrijire, igienă sau accidentale		Lucrări de regenerare sau alte lucrări							
							Suprafețe regenerate					Alte lucrări	
							Natural		Artificial				
				Total	Lemn lucru	Proveniența materialului/ codul rezervației	Compoziția semințișului	Suprafața ha	Semănat, kg	Plantat, buc.	Suprafața ech., ha	UM	Total

Anul și nr. act. de punere în valoare	Felul lucrării	Suprafața parcursă ha	Specii sau grupe de specii	Materiale rezultate din lucrări de regenerare, îngrijire, igienă sau accidentale		Lucrări de regenerare sau alte lucrări							
							Suprafețe regenerate					Alte lucrări	
							Natural		Artificial				
				Total	Lemn lucru	Proveniența materialului/ codul rezervației	Compoziția semințișului	Suprafața ha	Semănat, kg	Plantat, buc.	Suprafața ech., ha	UM	Total

Anul și nr. act. de punere în valoare	Felul lucrării	Suprafața parcursă ha	Specii sau grupe de specii	Materiale rezultate din lucrări de regenerare, îngrijire, igienă sau accidentale		Lucrări de regenerare sau alte lucrări							
							Suprafețe regenerate					Alte lucrări	
							Natural		Artificial				
				Total	Lemn lucru	Proveniența materialului/ codul rezervației	Compoziția semințișului	Suprafața ha	Semănat, kg	Plantat, buc.	Suprafața ech., ha	UM	Total

DESCRIERE PARCELARA

DS: Bacau OS: Moinesti UP: 1

DESCRIEREA STATIUNII SI ARBORETULUI

104F4 0.13 HA GF: SUP: TS: TP:
SOL: framintat EXPOZITIE:
INC: ALTITUDINE: 1000 M
LITIERA: continua-groasa TIP FLORA:

COMP.ACTUALA:
COMP.TEL:
SORT: FA F.gros,cher. sup.,derulaj VARSTA EXPL.:
BR Mijlociu,celuloza,constr.
SEM.UTIL:
SUBARBORET:
DATE COMPL.: Alte date complement.

POL: ERZ:
LUCRARI EXEC.:

LUCRARI PROP.:

ELM ARB	PRP	MRE GE	VARSTA ANI	DM CM	HM M	CLP	A MESTEC	ELAGAJ	PROVENIENTA	VITALI	DENS CONS	VOLUM MC/HA	VOLUM MC/UA	CRES MC/HA
TOTAL														

DESCRIEREA STATIUNII SI ARBORETULUI

104F5 0.10 HA GF: SUP: TS: TP:
SOL: framintat EXPOZITIE:
INC: ALTITUDINE: 960 M
LITIERA: continua-groasa TIP FLORA:

COMP.ACTUALA:
COMP.TEL:
SORT: FA F.gros,cher. sup.,derulaj VARSTA EXPL.:
BR Mijlociu,celuloza,constr.
SEM.UTIL:
SUBARBORET:
DATE COMPL.: Alte date complement.

POL: ERZ:
LUCRARI EXEC.:

LUCRARI PROP.:

ELM ARB	PRP	MRE GE	VARSTA ANI	DM CM	HM M	CLP	A MESTEC	ELAGAJ	PROVENIENTA	VITALI	DENS CONS	VOLUM MC/HA	VOLUM MC/UA	CRES MC/HA
TOTAL														

DESCRIEREA STATIUNII SI ARBORETULUI

104F6 0.13 HA GF: SUP: TS: TP:
SOL: framintat EXPOZITIE:
INC: ALTITUDINE: 970 M
LITIERA: continua-groasa TIP FLORA:

COMP.ACTUALA:
COMP.TEL:
SORT: FA F.gros,cher. sup.,derulaj VARSTA EXPL.:
BR Mijlociu,celuloza,constr.
SEM.UTIL:
SUBARBORET:
DATE COMPL.: Alte date complement.

POL: ERZ:
LUCRARI EXEC.:

LUCRARI PROP.:

ELM ARB	PRP	MRE GE	VARSTA ANI	DM CM	HM M	CLP	A MESTEC	ELAGAJ	PROVENIENTA	VITALI	DENS CONS	VOLUM MC/HA	VOLUM MC/UA	CRES MC/HA
TOTAL														

DESCRIEREA STATIUNII SI ARBORETULUI

104M1 0.05 HA GF: SUP: TS: TP:
SOL: framintat EXPOZITIE:
INC: ALTITUDINE: 970 M
LITIERA: continua-groasa TIP FLORA:

COMP.ACTUALA:
COMP.TEL:
SORT: FA F.gros,cher. sup.,derulaj VARSTA EXPL.:
BR Mijlociu,celuloza,constr.
SEM.UTIL:
SUBARBORET:
DATE COMPL.: Alte date complement.

POL: ERZ:
LUCRARI EXEC.:

LUCRARI PROP.:

ELM ARB	PRP	MRE GE	VARSTA ANI	DM CM	HM M	CLP	A MESTEC	ELAGAJ	PROVENIENTA	VITALI	DENS CONS	VOLUM MC/HA	VOLUM MC/UA	CRES MC/HA
TOTAL														

EVIDENȚA LUCRĂRILOR EXECUTATE ÎN CURSUL DECENIULUI

Anul și nr. act. de punere în valoare	Felul lucrării	Suprafața parcursă ha	Specii sau grupe de specii	Materiale rezultate din lucrări de regenerare, îngrijire, igienă sau accidentale		Lucrări de regenerare sau alte lucrări							
				Total	Lemn lucru	Proveniența materialului/ codul rezervației	Suprafețe regenerate					Alte lucrări	
							Natural		Artificial				
							Compoziția semințișului	Suprafața ha	Semănat, kg	Plantat, buc.	Suprafața ech., ha	UM	Total

Anul și nr. act. de punere în valoare	Felul lucrării	Suprafața parcursă ha	Specii sau grupe de specii	Materiale rezultate din lucrări de regenerare, îngrijire, igienă sau accidentale		Lucrări de regenerare sau alte lucrări							
				Total	Lemn lucru	Proveniența materialului/ codul rezervației	Suprafețe regenerate					Alte lucrări	
							Natural		Artificial				
							Compoziția semințișului	Suprafața ha	Semănat, kg	Plantat, buc.	Suprafața ech., ha	UM	Total

Anul și nr. act. de punere în valoare	Felul lucrării	Suprafața parcursă ha	Specii sau grupe de specii	Materiale rezultate din lucrări de regenerare, îngrijire, igienă sau accidentale		Lucrări de regenerare sau alte lucrări							
				Total	Lemn lucru	Proveniența materialului/ codul rezervației	Suprafețe regenerate					Alte lucrări	
							Natural		Artificial				
							Compoziția semințișului	Suprafața ha	Semănat, kg	Plantat, buc.	Suprafața ech., ha	UM	Total

Anul și nr. act. de punere în valoare	Felul lucrării	Suprafața parcursă ha	Specii sau grupe de specii	Materiale rezultate din lucrări de regenerare, îngrijire, igienă sau accidentale		Lucrări de regenerare sau alte lucrări							
				Total	Lemn lucru	Proveniența materialului/ codul rezervației	Suprafețe regenerate					Alte lucrări	
							Natural		Artificial				
							Compoziția semințișului	Suprafața ha	Semănat, kg	Plantat, buc.	Suprafața ech., ha	UM	Total

DESCRIERE PARCELARA

DS: Bacau OS: Moinesti UP: 1

DESCRIEREA STATIUNII SI ARBORETULUI

104M2 0.42 HA GF: SUP: TS: TP:
SOL: framintat EXPOZITIE:
INC: ALTITUDINE: 980 - 1100 M
LITIERA: continua-groasa TIP FLORA:

COMP.ACTUALA:
COMP.TEL:
SORT: FA F.gros,cher. sup.,derulaj VARSTA EXPL.:
BR Mijlociu,celuloza,constr.
SEM.UTIL:
SUBARBORET:
DATE COMPL.: Alte date complement.

POL: ERZ:
LUCRARI EXEC.:

LUCRARI PROP.:

ELM ARB	PRP	MRE GE	VARSTA ANI	DM CM	HM M	CLP	A MESTEC	ELAGAJ	PROVENIENTA	VITALI	DENS CONS	VOLUM MC/HA	VOLUM MC/UA	CRES MC/HA
TOTAL														

DESCRIEREA STATIUNII SI ARBORETULUI

104M3 0.27 HA GF: SUP: TS: TP:
SOL: framintat EXPOZITIE:
INC: ALTITUDINE: 970 M
LITIERA: continua-groasa TIP FLORA:

COMP.ACTUALA:
COMP.TEL:
SORT: FA F.gros,cher. sup.,derulaj VARSTA EXPL.:
BR Mijlociu,celuloza,constr.
SEM.UTIL:
SUBARBORET:
DATE COMPL.: Alte date complement.

POL: ERZ:
LUCRARI EXEC.:

LUCRARI PROP.:

ELM ARB	PRP	MRE GE	VARSTA ANI	DM CM	HM M	CLP	A MESTEC	ELAGAJ	PROVENIENTA	VITALI	DENS CONS	VOLUM MC/HA	VOLUM MC/UA	CRES MC/HA
TOTAL														

DESCRIEREA STATIUNII SI ARBORETULUI

105 A 17.90 HA GF: 2 - 1C SUP: A TS: 3333 TP: 2211
SOL: 3201 Versant mijlociu ondulat EXPOZITIE: SE
INC: 22 G ALTITUDINE: 840 - 940 M
LITIERA: continua-normala TIP FLORA: Asperula-Dentaria
Natural fundamental prod. sup. relativ-plurien
COMP.ACTUALA: 7 FA 3 BR
COMP.TEL: 6FA 3 BR 1 DT
SORT: FA F.gros,cher. sup.,derulaj VARSTA EXPL.: 120 ani
BR Mijlociu,celuloza,constr.
SEM.UTIL: 7FA 3 BR 5 ani 0.2S mixt
SUBARBORET:
DATE COMPL.: Alte date complement.

POL: ERZ:
LUCRARI EXEC.: 2016-T.produse accidentale

LUCRARI PROP.: T.IGIENA

ELM ARB	PRP	MRE GE	VARSTA ANI	DM CM	HM M	CLP	A MESTEC	ELAGAJ	PROVENIENTA	VITALI	DENS CONS	VOLUM MC/HA	VOLUM MC/UA	CRES MC/HA
FA	4	IN	150	58	33	2	M	.5	RN	N	0.32	223	3992	1.2
BR	2	IN	150	60	35	2	M	.6	RN	N	0.16	117	2094	1.1
FA	3	IN	110	36	30	2	M	.5	RN	N	0.24	136	2434	1.7
BR	1	IN	110	40	31	2	M	.6	RN	N	0.08	61	1092	0.7
TOTAL			150			2					0.8	537	9612	4.7

DESCRIEREA STATIUNII SI ARBORETULUI

105 B 4.36 HA GF: 2 - 1C SUP: A TS: 3333 TP: 2211
SOL: 3201 Versant mijlociu ondulat EXPOZITIE: SE
INC: 25 G ALTITUDINE: 900 - 980 M
LITIERA: continua-subtire TIP FLORA: Asperula-Dentaria
Natural fundamental prod. sup. relativ-plurien
COMP.ACTUALA: 5 FA 5 BR
COMP.TEL: 4FA 4 BR 1 MO 1 DT
SORT: FA F.gros,cher. sup.,derulaj VARSTA EXPL.: 120 ani
BR Mijlociu,celuloza,constr.
SEM.UTIL: 5FA 3 BR 1 MO 1 PAM 10 ani 0.6S mixt
SUBARBORET:
DATE COMPL.: Alte date complement.

POL: ERZ:
LUCRARI EXEC.: 2015-T.produse accidentale
2019-Taieri de conservare
LUCRARI PROP.: T.PROGRESIVE(p lum.,rac)IMPAD
AJUTORAREA REG NATURALE INGRIJIREA SEMINTISULUI

ELM ARB	PRP	MRE GE	VARSTA ANI	DM CM	HM M	CLP	A MESTEC	ELAGAJ	PROVENIENTA	VITALI	DENS CONS	VOLUM MC/HA	VOLUM MC/UA	CRES MC/HA
FA	4	IN	150	58	31	2	M	.5	RN	N	0.16	78	340	0.6
BR	3	IN	150	58	32	2	M	.6	RN	N	0.12	56	244	0.8
FA	1	IN	60	22	20	2	M	.5	RN	N	0.04	21	92	0.5
BR	2	IN	60	24	21	2	M	.4	RN	N	0.08	45	196	1.2
TOTAL			150			2					0.4	200	872	3.1

EVIDENŢA LUCRĂRILOR EXECUTATE ÎN CURSUL DECENIULUI

Anul şi nr. act. de punere în valoare	Felul lucrării	Suprafaţa parcursă ha	Specii sau grupe de specii	Materiale rezultate din lucrări de regenerare, îngrijire, igienă sau accidentale		Lucrări de regenerare sau alte lucrări							
				Total	Lemn lucru	Provenienţa materialului/ codul rezervaţiei	Suprafeţe regenerate					Alte lucrări	
							Natural		Artificial			UM	Total
							Compoziţia seminţişului	Suprafaţa ha	Semănat, kg	Plantat, buc.	Suprafaţa ech., ha		

Anul şi nr. act. de punere în valoare	Felul lucrării	Suprafaţa parcursă ha	Specii sau grupe de specii	Materiale rezultate din lucrări de regenerare, îngrijire, igienă sau accidentale		Lucrări de regenerare sau alte lucrări							
				Total	Lemn lucru	Provenienţa materialului/ codul rezervaţiei	Suprafeţe regenerate					Alte lucrări	
							Natural		Artificial			UM	Total
							Compoziţia seminţişului	Suprafaţa ha	Semănat, kg	Plantat, buc.	Suprafaţa ech., ha		

Anul şi nr. act. de punere în valoare	Felul lucrării	Suprafaţa parcursă ha	Specii sau grupe de specii	Materiale rezultate din lucrări de regenerare, îngrijire, igienă sau accidentale		Lucrări de regenerare sau alte lucrări							
				Total	Lemn lucru	Provenienţa materialului/ codul rezervaţiei	Suprafeţe regenerate					Alte lucrări	
							Natural		Artificial			UM	Total
							Compoziţia seminţişului	Suprafaţa ha	Semănat, kg	Plantat, buc.	Suprafaţa ech., ha		

Anul şi nr. act. de punere în valoare	Felul lucrării	Suprafaţa parcursă ha	Specii sau grupe de specii	Materiale rezultate din lucrări de regenerare, îngrijire, igienă sau accidentale		Lucrări de regenerare sau alte lucrări							
				Total	Lemn lucru	Provenienţa materialului/ codul rezervaţiei	Suprafeţe regenerate					Alte lucrări	
							Natural		Artificial			UM	Total
							Compoziţia seminţişului	Suprafaţa ha	Semănat, kg	Plantat, buc.	Suprafaţa ech., ha		

DESCRIERE PARCELARA

DS: Bacau OS: Moinesti UP: 1

DESCRIEREA STATIUNII SI ARBORETULUI

105 C 16.81 HA GF: 1 - 2A SUP: M TS: 3333 TP: 1311
SOL: 3208 Versant superior ondulat EXPOZITIE: SE
INC: 34 G ALTITUDINE: 940 - 1250 M
LITIERA: continua-subtire TIP FLORA: Asperula-Dentaria
Natural fundamental prod. sup. relativ-plurien
COMP.ACTUALA: 3 MO 4 BR 3 FA
COMP.TEL: 3BR 3 FA 3 MO 1 PAM
SORT: FA F.gros,cher. sup.,derulaj VARSTA EXPL.:
BR Mijlociu,celuloza,constr.
SEM.UTIL: 6FA 3 BR 1 PAM 10 ani 0.3S mixt
SUBARBORET:
DATE COMPL.: Roca la suprafata/0.2S Alte date complement.

POL: ERZ:
LUCRARI EXEC.: 2019-Taieri de conservare

LUCRARI PROP.: TAIERI DE CONSERVARE
AJUTORAREA REG NATURALE INGRIJIREA SEMINTISULUI

ELM ARB	PRP	MRE GE	VARSTA ANI	DM CM	HM M	CLP	A MESTEC	EL AGAJ	PROVENIENTA	VITALI	DENS CONS	VOLUM MC/HA	VOLUM MC/UA	CRES MC/HA
MO	3	IN	110	44	32	2	M	.6	RN	N	0.24	197	3312	1.5
BR	4	IN	110	46	31	2	M	.6	RN	N	0.32	264	4438	2.6
FA	1	IN	150	54	31	2	M	.5	RN	N	0.08	50	841	0.3
FA	2	IN	110	38	29	2	M	.5	RN	N	0.16	90	1513	1.1
TOTAL			110			2					0.8	601	10104	5.5

DESCRIEREA STATIUNII SI ARBORETULUI

105F1 0.11 HA GF: SUP: TS: TP:
SOL: framintat EXPOZITIE:
INC: ALTITUDINE: 930 M
LITIERA: continua-groasa TIP FLORA:

COMP.ACTUALA:
COMP.TEL:
SORT: FA F.gros,cher. sup.,derulaj VARSTA EXPL.:
BR Mijlociu,celuloza,constr.
SEM.UTIL:
SUBARBORET:
DATE COMPL.: Alte date complement.

POL: ERZ:
LUCRARI EXEC.:

LUCRARI PROP.:

ELM ARB	PRP	MRE GE	VARSTA ANI	DM CM	HM M	CLP	A MESTEC	EL AGAJ	PROVENIENTA	VITALI	DENS CONS	VOLUM MC/HA	VOLUM MC/UA	CRES MC/HA
TOTAL														

DESCRIEREA STATIUNII SI ARBORETULUI

105F2 0.03 HA GF: SUP: TS: TP:
SOL: framintat EXPOZITIE:
INC: ALTITUDINE: 960 M
LITIERA: continua-groasa TIP FLORA:

COMP.ACTUALA:
COMP.TEL:
SORT: FA F.gros,cher. sup.,derulaj VARSTA EXPL.:
BR Mijlociu,celuloza,constr.
SEM.UTIL:
SUBARBORET:
DATE COMPL.: Alte date complement.

POL: ERZ:
LUCRARI EXEC.:

LUCRARI PROP.:

ELM ARB	PRP	MRE GE	VARSTA ANI	DM CM	HM M	CLP	A MESTEC	EL AGAJ	PROVENIENTA	VITALI	DENS CONS	VOLUM MC/HA	VOLUM MC/UA	CRES MC/HA
TOTAL														

DESCRIEREA STATIUNII SI ARBORETULUI

105M1 0.20 HA GF: SUP: TS: TP:
SOL: framintat EXPOZITIE:
INC: ALTITUDINE: 1100 - 1150 M
LITIERA: continua-groasa TIP FLORA:

COMP.ACTUALA:
COMP.TEL:
SORT: FA F.gros,cher. sup.,derulaj VARSTA EXPL.:
BR Mijlociu,celuloza,constr.
SEM.UTIL:
SUBARBORET:
DATE COMPL.: Alte date complement.

POL: ERZ:
LUCRARI EXEC.:

LUCRARI PROP.:

ELM ARB	PRP	MRE GE	VARSTA ANI	DM CM	HM M	CLP	A MESTEC	EL AGAJ	PROVENIENTA	VITALI	DENS CONS	VOLUM MC/HA	VOLUM MC/UA	CRES MC/HA
TOTAL														

EVIDENŢA LUCRĂRILOR EXECUTATE ÎN CURSUL DECENIULUI

Anul şi nr. act. de punere în valoare	Felul lucrării	Suprafaţa parcursă ha	Specii sau grupe de specii	Materiale rezultate din lucrări de regenerare, îngrijire, igienă sau accidentale		Lucrări de regenerare sau alte lucrări							
				Total	Lemn lucru	Provenienţa materialului/ codul rezervaţiei	Suprafeţe regenerate					Alte lucrări	
							Natural		Artificial				
							Compoziţia seminţişului	Suprafaţa ha	Semănat, kg	Plantat, buc.	Suprafaţa ech., ha	UM	Total

Anul şi nr. act. de punere în valoare	Felul lucrării	Suprafaţa parcursă ha	Specii sau grupe de specii	Materiale rezultate din lucrări de regenerare, îngrijire, igienă sau accidentale		Lucrări de regenerare sau alte lucrări							
				Total	Lemn lucru	Provenienţa materialului/ codul rezervaţiei	Suprafeţe regenerate					Alte lucrări	
							Natural		Artificial				
							Compoziţia seminţişului	Suprafaţa ha	Semănat, kg	Plantat, buc.	Suprafaţa ech., ha	UM	Total

Anul şi nr. act. de punere în valoare	Felul lucrării	Suprafaţa parcursă ha	Specii sau grupe de specii	Materiale rezultate din lucrări de regenerare, îngrijire, igienă sau accidentale		Lucrări de regenerare sau alte lucrări							
				Total	Lemn lucru	Provenienţa materialului/ codul rezervaţiei	Suprafeţe regenerate					Alte lucrări	
							Natural		Artificial				
							Compoziţia seminţişului	Suprafaţa ha	Semănat, kg	Plantat, buc.	Suprafaţa ech., ha	UM	Total

Anul şi nr. act. de punere în valoare	Felul lucrării	Suprafaţa parcursă ha	Specii sau grupe de specii	Materiale rezultate din lucrări de regenerare, îngrijire, igienă sau accidentale		Lucrări de regenerare sau alte lucrări							
				Total	Lemn lucru	Provenienţa materialului/ codul rezervaţiei	Suprafeţe regenerate					Alte lucrări	
							Natural		Artificial				
							Compoziţia seminţişului	Suprafaţa ha	Semănat, kg	Plantat, buc.	Suprafaţa ech., ha	UM	Total

DESCRIERE PARCELARA

DS: Bacau OS: Moinesti UP: 1

DESCRIEREA STATIUNII SI ARBORETULUI

105M2 0.03 HA GF: SUP: TS: TP:
SOL: framintat EXPOZITIE:
INC: ALTITUDINE: 840 M
LITIERA: continua-groasa TIP FLORA:

COMP.ACTUALA:
COMP.TEL:
SORT: FA F.gros,cher. sup.,derulaj VARSTA EXPL.:
BR Mijlociu,celuloza,constr.
SEM.UTIL:
SUBARBORET:
DATE COMPL.: Alte date complement.

POL: ERZ:
LUCRARI EXEC.:

LUCRARI PROP.:

ELM ARB	PRP	MRE GE	VARSTA ANI	DM CM	HM M	CLP	A MESTEC	ELAGAJ	PROVENIENTA	VITALI	DENS CONS	VOLUM MC/HA	VOLUM MC/UA	CRES MC/HA
TOTAL														

DESCRIEREA STATIUNII SI ARBORETULUI

105V 0.28 HA GF: SUP: TS: TP:
SOL: framintat EXPOZITIE:
INC: ALTITUDINE: 820 M
LITIERA: continua-groasa TIP FLORA:

COMP.ACTUALA:
COMP.TEL:
SORT: FA F.gros,cher. sup.,derulaj VARSTA EXPL.:
BR Mijlociu,celuloza,constr.
SEM.UTIL:
SUBARBORET:
DATE COMPL.: Alte date complement.

POL: ERZ:
LUCRARI EXEC.:

LUCRARI PROP.:

ELM ARB	PRP	MRE GE	VARSTA ANI	DM CM	HM M	CLP	A MESTEC	ELAGAJ	PROVENIENTA	VITALI	DENS CONS	VOLUM MC/HA	VOLUM MC/UA	CRES MC/HA
TOTAL														

DESCRIEREA STATIUNII SI ARBORETULUI

106 A 18.61 HA GF: 2 - 1C SUP: A TS: 3333 TP: 2211
SOL: 3116 Versant mijlociu ondulat EXPOZITIE: N
INC: 20 G ALTITUDINE: 810 - 960 M
LITIERA: continua-normala TIP FLORA: Asperula-Dentaria
Natural fundamental prod. sup. relativ-plurien
COMP.ACTUALA: 7 FA 3 BR
COMP.TEL: 5FA 4 BR 1 DT
SORT: FA F.gros,cher. sup.,derulaj VARSTA EXPL.: 120 ani
BR Mijlociu,celuloza,constr.
SEM.UTIL: 7FA 3 BR 5 ani 0.2S mixt
SUBARBORET:
DATE COMPL.: Alte date complement.

POL: ERZ:
LUCRARI EXEC.: 2015-T.produse accidentale
2022-T.produse accidentale
LUCRARI PROP.: T.PROGRESIVE(insamintare)
AJUTORAREA REG NATURALE INGRIJIREA SEMINTISULUI

ELM ARB	PRP	MRE GE	VARSTA ANI	DM CM	HM M	CLP	A MESTEC	ELAGAJ	PROVENIENTA	VITALI	DENS CONS	VOLUM MC/HA	VOLUM MC/UA	CRES MC/HA
FA	4	IN	150	56	31	2	M	.5	RN	N	0.32	209	3889	1.2
BR	1	IN	150	60	33	2	M	.6	RN	N	0.08	53	986	0.5
FA	3	IN	110	38	30	2	M	.5	RN	N	0.24	155	2885	1.7
BR	2	IN	110	42	31	2	M	.6	RN	N	0.16	87	1619	1.3
TOTAL			150			2					0.8	504	9379	4.7

DESCRIEREA STATIUNII SI ARBORETULUI

106 B 6.93 HA GF: 1 - 2A SUP: M TS: 3333 TP: 2211
SOL: 3112 Versant superior ondulat EXPOZITIE: NE
INC: 35 G ALTITUDINE: 900 - 1150 M
LITIERA: continua-subtire TIP FLORA: Asperula-Dentaria
Natural fundamental prod. sup. relativ-plurien
COMP.ACTUALA: 6 FA 4 BR
COMP.TEL: 5FA 4 BR 1 DT
SORT: FA F.gros,cher. sup.,derulaj VARSTA EXPL.:
BR Mijlociu,celuloza,constr.
SEM.UTIL: 6FA 3 BR 1 PAM 10 ani 0.4S mixt
SUBARBORET:
DATE COMPL.: Roca la suprafata/0,3S Alte date complement.

POL: ERZ:
LUCRARI EXEC.: 2017-Taieri de conservare
2022-T.produse accidentale
LUCRARI PROP.: TAIERI DE CONSERVARE
AJUTORAREA REG NATURALE INGRIJIREA SEMINTISULUI

ELM ARB	PRP	MRE GE	VARSTA ANI	DM CM	HM M	CLP	A MESTEC	ELAGAJ	PROVENIENTA	VITALI	DENS CONS	VOLUM MC/HA	VOLUM MC/UA	CRES MC/HA
FA	4	IN	150	52	30	3	M	.5	RN	N	0.28	166	1150	0.8
BR	2	IN	150	56	32	2	M	.6	RN	N	0.14	120	832	0.9
FA	2	IN	110	34	28	3	M	.5	RN	N	0.14	74	513	0.8
BR	2	IN	110	40	30	2	M	.6	RN	N	0.14	110	762	1.1
TOTAL			150			2					0.7	470	3257	3.6

EVIDENŢA LUCRĂRILOR EXECUTATE ÎN CURSUL DECENIULUI

Anul şi nr. act. de punere în valoare	Felul lucrării	Suprafaţa parcursă ha	Specii sau grupe de specii	Materiale rezultate din lucrări de regenerare, îngrijire, igienă sau accidentale		Lucrări de regenerare sau alte lucrări							
				Total	Lemn lucru	Provenienţa materialului/ codul rezervaţiei	Suprafeţe regenerate					Alte lucrări	
							Natural		Artificial				
							Compoziţia seminţişului	Suprafaţa ha	Semănat, kg	Plantat, buc.	Suprafaţa ech., ha	UM	Total

Anul şi nr. act. de punere în valoare	Felul lucrării	Suprafaţa parcursă ha	Specii sau grupe de specii	Materiale rezultate din lucrări de regenerare, îngrijire, igienă sau accidentale		Lucrări de regenerare sau alte lucrări							
				Total	Lemn lucru	Provenienţa materialului/ codul rezervaţiei	Suprafeţe regenerate					Alte lucrări	
							Natural		Artificial				
							Compoziţia seminţişului	Suprafaţa ha	Semănat, kg	Plantat, buc.	Suprafaţa ech., ha	UM	Total

Anul şi nr. act. de punere în valoare	Felul lucrării	Suprafaţa parcursă ha	Specii sau grupe de specii	Materiale rezultate din lucrări de regenerare, îngrijire, igienă sau accidentale		Lucrări de regenerare sau alte lucrări							
				Total	Lemn lucru	Provenienţa materialului/ codul rezervaţiei	Suprafeţe regenerate					Alte lucrări	
							Natural		Artificial				
							Compoziţia seminţişului	Suprafaţa ha	Semănat, kg	Plantat, buc.	Suprafaţa ech., ha	UM	Total

Anul şi nr. act. de punere în valoare	Felul lucrării	Suprafaţa parcursă ha	Specii sau grupe de specii	Materiale rezultate din lucrări de regenerare, îngrijire, igienă sau accidentale		Lucrări de regenerare sau alte lucrări							
				Total	Lemn lucru	Provenienţa materialului/ codul rezervaţiei	Suprafeţe regenerate					Alte lucrări	
							Natural		Artificial				
							Compoziţia seminţişului	Suprafaţa ha	Semănat, kg	Plantat, buc.	Suprafaţa ech., ha	UM	Total

DESCRIERE PARCELARA

DS: Bacau OS: Moinesti UP: 1

DESCRIEREA STATIUNII SI ARBORETULUI

106 C 8.14 HA GF: 2 - 1C SUP: A TS: 3333 TP: 1311
SOL: 3112 Versant inferior ondulat EXPOZITIE: N
INC: 28 G ALTITUDINE: 660 - 810 M
LITIERA: continua-normala TIP FLORA: Asperula-Dentaria
Natural fundamental prod. sup. relativ-plurien
COMP.ACTUALA: 6 MO 2 FA 2 BR
COMP.TEL: 4MO 3 FA 3 BR
SORT: MO Gros si f.gros,cherestea VARSTA EXPL.: 110 ani
BR Mijlociu,celuloza,constr.
SEM.UTIL:
SUBARBORET:
DATE COMPL.: Roca la suprafata/0,2S Alte date complement.

POL: ERZ:
LUCRARI EXEC.:

LUCRARI PROP.: T.IGIENA

ELM ARB	PRP	MRE GE	VARSTA ANI	DM CM	HM M	CLP	A MESTEC	EL AGAJ	PROVE NIENTA	VITALI	DENS CONS	VOLUM MC/HA	VOLUM MC/UA	CRES MC/HA
MO	6	IN	50	26	22	2		.5	RN	N	0.48	240	1954	8.0
FA	1	IN	150	54	31	2	M	.5	RN	N	0.08	50	407	0.3
BR	2	IN	120	44	31	2	M	.6	RN	N	0.16	132	1074	1.1
FA	1	IN	120	45	30	2	M	.6	RN	N	0.08	48	391	0.5
TOTAL			50			2					0.8	470	3826	9.9

DESCRIEREA STATIUNII SI ARBORETULUI

106F1 0.18 HA GF: SUP: TS: TP:
SOL: framintat EXPOZITIE:
INC: ALTITUDINE: 750 M
LITIERA: continua-groasa TIP FLORA:

COMP.ACTUALA:
COMP.TEL:
SORT: MO Gros si f.gros,cherestea VARSTA EXPL.:
BR Mijlociu,celuloza,constr.
SEM.UTIL:
SUBARBORET:
DATE COMPL.: Alte date complement.

POL: ERZ:
LUCRARI EXEC.:

LUCRARI PROP.:

ELM ARB	PRP	MRE GE	VARSTA ANI	DM CM	HM M	CLP	A MESTEC	EL AGAJ	PROVE NIENTA	VITALI	DENS CONS	VOLUM MC/HA	VOLUM MC/UA	CRES MC/HA
TOTAL														

DESCRIEREA STATIUNII SI ARBORETULUI

106F2 0.46 HA GF: SUP: TS: TP:
SOL: framintat EXPOZITIE:
INC: ALTITUDINE: 940 M
LITIERA: continua-groasa TIP FLORA:

COMP.ACTUALA:
COMP.TEL:
SORT: MO Gros si f.gros,cherestea VARSTA EXPL.:
BR Mijlociu,celuloza,constr.
SEM.UTIL:
SUBARBORET:
DATE COMPL.: Alte date complement.

POL: ERZ:
LUCRARI EXEC.:

LUCRARI PROP.:

ELM ARB	PRP	MRE GE	VARSTA ANI	DM CM	HM M	CLP	A MESTEC	EL AGAJ	PROVE NIENTA	VITALI	DENS CONS	VOLUM MC/HA	VOLUM MC/UA	CRES MC/HA
TOTAL														

DESCRIEREA STATIUNII SI ARBORETULUI

107 A 10.98 HA GF: 1 - 2A SUP: M TS: 3333 TP: 1311
SOL: 3208 Versant mijlociu ondulat EXPOZITIE: NV
INC: 32 G ALTITUDINE: 930 - 1200 M
LITIERA: continua-subtire TIP FLORA: Asperula-Dentaria
Natural fundamental prod. sup. relativ-plurien
COMP.ACTUALA: 4 FA 3 BR 3 MO
COMP.TEL: 3FA 3 BR 3 MO 1 DT
SORT: MO Gros si f.gros,cherestea VARSTA EXPL.:
BR Mijlociu,celuloza,constr.
SEM.UTIL: 6FA 3 BR 1 PAM 10 ani 0.4S mixt
SUBARBORET:
DATE COMPL.: Roca la suprafata/0,1S Alte date complement.

POL: ERZ:
LUCRARI EXEC.:

LUCRARI PROP.: TAIERI DE CONSERVARE
AJUTORAREA REG NATURALE INGRIJIREA SEMINTISULUI

ELM ARB	PRP	MRE GE	VARSTA ANI	DM CM	HM M	CLP	A MESTEC	EL AGAJ	PROVE NIENTA	VITALI	DENS CONS	VOLUM MC/HA	VOLUM MC/UA	CRES MC/HA
FA	2	IN	140	60	32	2	M	.5	RN	N	0.14	92	1010	0.5
BR	3	IN	140	62	33	2	M	.6	RN	N	0.21	188	2064	1.4
FA	2	IN	90	36	29	2	M	.5	RN	N	0.14	79	867	1.3
MO	3	IN	120	48	32	2	M	.6	RN	N	0.21	173	1900	1.1
TOTAL			140			2					0.7	532	5841	4.3

EVIDENŢA LUCRĂRILOR EXECUTATE ÎN CURSUL DECENIULUI

Anul şi nr. act. de punere în valoare	Felul lucrării	Suprafaţa parcursă ha	Specii sau grupe de specii	Materiale rezultate din lucrări de regenerare, îngrijire, igienă sau accidentale		Lucrări de regenerare sau alte lucrări							
				Total	Lemn lucru	Provenienţa materialului/ codul rezervaţiei	Suprafeţe regenerate					Alte lucrări	
							Natural		Artificial				
							Compoziţia seminţişului	Suprafaţa ha	Semănat, kg	Plantat, buc.	Suprafaţa ech., ha	UM	Total

Anul şi nr. act. de punere în valoare	Felul lucrării	Suprafaţa parcursă ha	Specii sau grupe de specii	Materiale rezultate din lucrări de regenerare, îngrijire, igienă sau accidentale		Lucrări de regenerare sau alte lucrări							
				Total	Lemn lucru	Provenienţa materialului/ codul rezervaţiei	Suprafeţe regenerate					Alte lucrări	
							Natural		Artificial				
							Compoziţia seminţişului	Suprafaţa ha	Semănat, kg	Plantat, buc.	Suprafaţa ech., ha	UM	Total

Anul şi nr. act. de punere în valoare	Felul lucrării	Suprafaţa parcursă ha	Specii sau grupe de specii	Materiale rezultate din lucrări de regenerare, îngrijire, igienă sau accidentale		Lucrări de regenerare sau alte lucrări							
				Total	Lemn lucru	Provenienţa materialului/ codul rezervaţiei	Suprafeţe regenerate					Alte lucrări	
							Natural		Artificial				
							Compoziţia seminţişului	Suprafaţa ha	Semănat, kg	Plantat, buc.	Suprafaţa ech., ha	UM	Total

Anul şi nr. act. de punere în valoare	Felul lucrării	Suprafaţa parcursă ha	Specii sau grupe de specii	Materiale rezultate din lucrări de regenerare, îngrijire, igienă sau accidentale		Lucrări de regenerare sau alte lucrări							
				Total	Lemn lucru	Provenienţa materialului/ codul rezervaţiei	Suprafeţe regenerate					Alte lucrări	
							Natural		Artificial				
							Compoziţia seminţişului	Suprafaţa ha	Semănat, kg	Plantat, buc.	Suprafaţa ech., ha	UM	Total

DESCRIERE PARCELARA

DS: Bacau OS: Moinesti UP: 1

DESCRIEREA STATIUNII SI ARBORETULUI

107 B 0.97 HA GF: 2 - 1C SUP: A TS: 3312 TP: 1222
SOL: 4106 Versant superior ondulat EXPOZITIE: N
INC: 26 G ALTITUDINE: 1150 - 1200 M
LITIERA: continua-normala TIP FLORA: Vaccinium
Natural fundamental prod. mij. relativ-plurien
COMP.ACTUALA: 7 MO 3 BR
COMP.TEL: 6MO 3 BR 1 DT
SORT: BR Gros si f.gros,cherestea VARSTA EXPL.: 110 ani
BR Mijlociu,celuloza,constr.
SEM.UTIL: 5MO 5 BR 5 ani 0.3S mixt
SUBARBORET:
DATE COMPL.: Roca la suprafata/0,1S Alte date complement.

POL: ERZ:
LUCRARI EXEC.:

LUCRARI PROP.: T.PROGRESIVE(p lum.,rac)IMPAD
AJUTORAREA REG NATURALE INGRIJIREA SEMINTISULUI

ELM ARB	PRP	MRE GE	VARSTA ANI	DM CM	HM M	CLP	A MESTEC	EL AGAJ	PROVENIENTA	VITALI	DENS CONS	VOLUM MC/HA	VOLUM MC/UA	CRES MC/HA
MO	6	IN	120	46	28	3		.5	RN	N	0.30	192	186	1.4
BR	2	IN	120	46	27	3	M	.5	RN	N	0.10	76	74	0.6
MO	1	IN	60	24	21	3	M	.4	RN	N	0.05	23	22	0.6
BR	1	IN	60	22	20	3	M	.4	RN	N	0.05	39	38	0.6
TOTAL			120			3					0.5	330	320	3.2

DESCRIEREA STATIUNII SI ARBORETULUI

107 C 4.89 HA GF: 1 - 2A SUP: M TS: 2322 TP: 1141
SOL: 4106 Versant superior ondulat EXPOZITIE: NE
INC: 35 G ALTITUDINE: 1150 - 1250 M
LITIERA: continua-subtire TIP FLORA: Luzula silvatica
Artificial de prod. mij. relativ-echien
COMP.ACTUALA: 4 MO 4 SR 2 PI
COMP.TEL: 5MO 2 PI 1 BR 2 SR
SORT: BR Gros si f.gros,cherestea VARSTA EXPL.:
BR Mijlociu,celuloza,constr.
SEM.UTIL:
SUBARBORET:
DATE COMPL.: Roca la suprafata/0,3S Alte date complement.

POL: ERZ:
LUCRARI EXEC.:

LUCRARI PROP.: T.IGIENA

ELM ARB	PRP	MRE GE	VARSTA ANI	DM CM	HM M	CLP	A MESTEC	EL AGAJ	PROVENIENTA	VITALI	DENS CONS	VOLUM MC/HA	VOLUM MC/UA	CRES MC/HA
MO	4	P	40	18	14	3	M	.2	NEC	N	0.32	84	411	4.5
SR	4	IN	40	16	12	3	M	.4	RN	N	0.32	45	220	3.2
PI	2	P	40	18	13	3	M	.2	NEC	N	0.16	29	142	1.5
TOTAL			40			3					0.8	158	773	9.2

DESCRIEREA STATIUNII SI ARBORETULUI

107 D 0.59 HA GF: 2 - 1C SUP: A TS: 3333 TP: 1311
SOL: 3208 Versant inferior ondulat EXPOZITIE: N
INC: 26 G ALTITUDINE: 900 - 940 M
LITIERA: continua-subtire TIP FLORA: Asperula-Dentaria
Natural fundamental prod. sup. relativ-plurien
COMP.ACTUALA: 5 FA 4 BR 1 MO
COMP.TEL: 4FA 3 BR 2 MO 1 DT
SORT: BR Mijlociu,celuloza,constr. VARSTA EXPL.: 120 ani
BR Mijlociu,celuloza,constr.
SEM.UTIL: 6FA 2 BR 1 MO 1 PAM 10 ani 0.6S mixt
SUBARBORET:
DATE COMPL.: Roca la suprafata/0,1S Alte date complement.

POL: ERZ:
LUCRARI EXEC.:

LUCRARI PROP.: T.PROGRESIVE(racordare)IMPAD
AJUTORAREA REG NATURALE INGRIJIREA SEMINTISULUI

ELM ARB	PRP	MRE GE	VARSTA ANI	DM CM	HM M	CLP	A MESTEC	EL AGAJ	PROVENIENTA	VITALI	DENS CONS	VOLUM MC/HA	VOLUM MC/UA	CRES MC/HA
FA	4	IN	150	64	29	3	M	.5	RN	N	0.20	130	77	0.6
BR	2	IN	150	56	31	2	M	.6	RN	N	0.10	65	38	0.7
FA	1	IN	50	20	19	3	M	.5	RN	N	0.05	30	18	0.5
BR	2	IN	50	22	21	2	M	.6	RN	N	0.10	44	26	1.6
MO	1	IN	100	36	29	2	M	.6	RN	N	0.05	22	13	0.4
TOTAL			150			2					0.5	291	172	3.8

DESCRIEREA STATIUNII SI ARBORETULUI

107 E 0.53 HA GF: 2 - 1C SUP: A TS: 3312 TP: 1222
SOL: 4106 Versant superior ondulat EXPOZITIE: E
INC: 26 G ALTITUDINE: 1200 M
LITIERA: lipsa TIP FLORA: Vaccinium
Artificial de prod. mij. echien
COMP.ACTUALA: 7 BR 2 FA 1 PAM
COMP.TEL: 7BR 2 FA 1 PAM
SORT: BR Gros si f.gros,cherestea VARSTA EXPL.: 110 ani
BR Mijlociu,celuloza,constr.
SEM.UTIL:
SUBARBORET:
DATE COMPL.: Alte date complement.

POL: ERZ:
LUCRARI EXEC.: 2023-Impaduriri(fara T.de reg)

LUCRARI PROP.: INGRIJIREA CULTURILOR,COMPL
DEGAJARI

ELM ARB	PRP	MRE GE	VARSTA ANI	DM CM	HM M	CLP	A MESTEC	EL AGAJ	PROVENIENTA	VITALI	DENS CONS	VOLUM MC/HA	VOLUM MC/UA	CRES MC/HA
BR	7	P	5			3			A220-7	N	0.56			0.6
FA	2	P	5			3	M		G340-9	N	0.16			0.2
PAM	1	P	5			3	M		G350-8	N	0.08			0.1
TOTAL			5			3					0.8			0.9

EVIDENŢA LUCRĂRILOR EXECUTATE ÎN CURSUL DECENIULUI

Anul şi nr. act. de punere în valoare	Felul lucrării	Suprafaţa parcursă ha	Specii sau grupe de specii	Materiale rezultate din lucrări de regenerare, îngrijire, igienă sau accidentale		Lucrări de regenerare sau alte lucrări							
				Total	Lemn lucru	Provenienţa materialului/ codul rezervaţiei	Suprafeţe regenerate					Alte lucrări	
							Natural		Artificial				
							Compoziţia seminţişului	Suprafaţa ha	Semănat, kg	Plantat, buc.	Suprafaţa ech., ha	UM	Total

Anul şi nr. act. de punere în valoare	Felul lucrării	Suprafaţa parcursă ha	Specii sau grupe de specii	Materiale rezultate din lucrări de regenerare, îngrijire, igienă sau accidentale		Lucrări de regenerare sau alte lucrări							
				Total	Lemn lucru	Provenienţa materialului/ codul rezervaţiei	Suprafeţe regenerate					Alte lucrări	
							Natural		Artificial				
							Compoziţia seminţişului	Suprafaţa ha	Semănat, kg	Plantat, buc.	Suprafaţa ech., ha	UM	Total

Anul şi nr. act. de punere în valoare	Felul lucrării	Suprafaţa parcursă ha	Specii sau grupe de specii	Materiale rezultate din lucrări de regenerare, îngrijire, igienă sau accidentale		Lucrări de regenerare sau alte lucrări							
				Total	Lemn lucru	Provenienţa materialului/ codul rezervaţiei	Suprafeţe regenerate					Alte lucrări	
							Natural		Artificial				
							Compoziţia seminţişului	Suprafaţa ha	Semănat, kg	Plantat, buc.	Suprafaţa ech., ha	UM	Total

Anul şi nr. act. de punere în valoare	Felul lucrării	Suprafaţa parcursă ha	Specii sau grupe de specii	Materiale rezultate din lucrări de regenerare, îngrijire, igienă sau accidentale		Lucrări de regenerare sau alte lucrări							
				Total	Lemn lucru	Provenienţa materialului/ codul rezervaţiei	Suprafeţe regenerate					Alte lucrări	
							Natural		Artificial				
							Compoziţia seminţişului	Suprafaţa ha	Semănat, kg	Plantat, buc.	Suprafaţa ech., ha	UM	Total

DESCRIERE PARCELARA

DS: Bacau OS: Moinesti UP: 1

DESCRIEREA STATIUNII SI ARBORETULUI

107 F 0.68 HA GF: 2 - 1C SUP: TS: 2322 TP: 1141
SOL: 4106 Versant superior ondulat EXPOZITIE: NE
INC: 20 G ALTITUDINE: 1150 M
LITIERA: continua-groasa TIP FLORA: Luzula silvatica

COMP.ACTUALA:
COMP.TEL: 8MO 2 LA
SORT: BR Gros si f.gros,cherestea VARSTA EXPL.:
BR Mijlociu,celuloza,constr.
SEM.UTIL:
SUBARBORET:
DATE COMPL.: Alte date complement.

POL: ERZ:
LUCRARI EXEC.: 2024-T.produse accidentale

LUCRARI PROP.: IMPADURIRI(fara T de reg)
INGRIJIREA CULTURILOR

ELM ARB	PRP	MRE GE	VARSTA ANI	DM CM	HM M	CLP	A MESTEC	EL AGAJ	PROVENIENTA	VITALI	DENS CONS	VOLUM MC/HA	VOLUM MC/UA	CRES MC/HA
TOTAL														

DESCRIEREA STATIUNII SI ARBORETULUI

107 G 2.40 HA GF: 2 - 1C SUP: A TS: 3312 TP: 1222
SOL: 4106 Versant superior ondulat EXPOZITIE: NE
INC: 28 G ALTITUDINE: 1150 M
LITIERA: continua-subtire TIP FLORA: Vaccinium
Artificial de prod. mij. relativ-plurien
COMP.ACTUALA: 6 MO 3 BR 1 SR
COMP.TEL: 5MO 4 BR 1 DT
SORT: BR Gros si f.gros,cherestea VARSTA EXPL.: 110 ani
BR Mijlociu,celuloza,constr.
SEM.UTIL:
SUBARBORET:
DATE COMPL.: Alte date complement.

POL: ERZ:
LUCRARI EXEC.:

LUCRARI PROP.: RARITURI

ELM ARB	PRP	MRE GE	VARSTA ANI	DM CM	HM M	CLP	A MESTEC	EL AGAJ	PROVENIENTA	VITALI	DENS CONS	VOLUM MC/HA	VOLUM MC/UA	CRES MC/HA
MO	5	P	50	20	18	3		.3	NEC	N	0.45	170	408	6.3
BR	3	IN	50	22	17	3	M	.3	RN	N	0.27	95	228	3.7
SR	1	IN	40	16	13	3	M	.5	RN	N	0.09	14	34	0.9
MO	1	IN	100	36	28	2	M	.5	RN	N	0.09	62	149	0.7
TOTAL			50			3					0.9	341	819	11.6

DESCRIEREA STATIUNII SI ARBORETULUI

107 H 0.57 HA GF: 2 - 1C SUP: A TS: 3333 TP: 1311
SOL: 3208 Versant mijlociu ondulat EXPOZITIE: NV
INC: 26 G ALTITUDINE: 1050 M
LITIERA: continua-subtire TIP FLORA: Asperula-Dentaria
Natural fundamental prod. sup. relativ-echien
COMP.ACTUALA: 3 BR 6 MO 1 DT
COMP.TEL: 4MO 4 BR 1 FA 1 PAM
SORT: BR Mijlociu,celuloza,constr. VARSTA EXPL.: 120 ani
BR Mijlociu,celuloza,constr.
SEM.UTIL:
SUBARBORET:
DATE COMPL.: Alte date complement.

POL: ERZ:
LUCRARI EXEC.:

LUCRARI PROP.: RARITURI

ELM ARB	PRP	MRE GE	VARSTA ANI	DM CM	HM M	CLP	A MESTEC	EL AGAJ	PROVENIENTA	VITALI	DENS CONS	VOLUM MC/HA	VOLUM MC/UA	CRES MC/HA
BR	3	P	50	24	20	2	M	.4	NEC	N	0.27	121	69	4.4
MO	6	P	50	22	22	2		.4	NEC	N	0.54	270	154	9.0
DT	1	IN	40	18	16	2	M	.5	RN	N	0.09	16	9	0.9
TOTAL			50			2					0.9	407	232	14.3

DESCRIEREA STATIUNII SI ARBORETULUI

107F 0.52 HA GF: SUP: TS: TP:
SOL: framintat EXPOZITIE:
INC: ALTITUDINE: 960 M
LITIERA: continua-groasa TIP FLORA:

COMP.ACTUALA:
COMP.TEL:
SORT: BR Mijlociu,celuloza,constr. VARSTA EXPL.:
BR Mijlociu,celuloza,constr.
SEM.UTIL:
SUBARBORET:
DATE COMPL.: Alte date complement.

POL: ERZ:
LUCRARI EXEC.:

LUCRARI PROP.:

ELM ARB	PRP	MRE GE	VARSTA ANI	DM CM	HM M	CLP	A MESTEC	EL AGAJ	PROVENIENTA	VITALI	DENS CONS	VOLUM MC/HA	VOLUM MC/UA	CRES MC/HA
TOTAL														

EVIDENŢA LUCRĂRILOR EXECUTATE ÎN CURSUL DECENIULUI

Anul şi nr. act. de punere în valoare	Felul lucrării	Suprafaţa parcursă ha	Specii sau grupe de specii	Materiale rezultate din lucrări de regenerare, îngrijire, igienă sau accidentale		Lucrări de regenerare sau alte lucrări							
				Total	Lemn lucru	Provenienţa materialului/ codul rezervaţiei	Suprafeţe regenerate					Alte lucrări	
							Natural		Artificial			UM	Total
							Compoziţia seminţişului	Suprafaţa ha	Semănat, kg	Plantat, buc.	Suprafaţa ech., ha		

Anul şi nr. act. de punere în valoare	Felul lucrării	Suprafaţa parcursă ha	Specii sau grupe de specii	Materiale rezultate din lucrări de regenerare, îngrijire, igienă sau accidentale		Lucrări de regenerare sau alte lucrări							
				Total	Lemn lucru	Provenienţa materialului/ codul rezervaţiei	Suprafeţe regenerate					Alte lucrări	
							Natural		Artificial			UM	Total
							Compoziţia seminţişului	Suprafaţa ha	Semănat, kg	Plantat, buc.	Suprafaţa ech., ha		

Anul şi nr. act. de punere în valoare	Felul lucrării	Suprafaţa parcursă ha	Specii sau grupe de specii	Materiale rezultate din lucrări de regenerare, îngrijire, igienă sau accidentale		Lucrări de regenerare sau alte lucrări							
				Total	Lemn lucru	Provenienţa materialului/ codul rezervaţiei	Suprafeţe regenerate					Alte lucrări	
							Natural		Artificial			UM	Total
							Compoziţia seminţişului	Suprafaţa ha	Semănat, kg	Plantat, buc.	Suprafaţa ech., ha		

Anul şi nr. act. de punere în valoare	Felul lucrării	Suprafaţa parcursă ha	Specii sau grupe de specii	Materiale rezultate din lucrări de regenerare, îngrijire, igienă sau accidentale		Lucrări de regenerare sau alte lucrări							
				Total	Lemn lucru	Provenienţa materialului/ codul rezervaţiei	Suprafeţe regenerate					Alte lucrări	
							Natural		Artificial			UM	Total
							Compoziţia seminţişului	Suprafaţa ha	Semănat, kg	Plantat, buc.	Suprafaţa ech., ha		

DESCRIERE PARCELARA

DS: Bacau OS: Moinesti UP: 1

DESCRIEREA STATIUNII SI ARBORETULUI

108 A 6.75 HA GF: 1 - 2A SUP: M TS: 2322 TP: 1141
SOL: 4106 Versant superior ondulat EXPOZITIE: E
INC: 34 G ALTITUDINE: 1200 - 1250 M
LITIERA: continua-subtire TIP FLORA: Luzula silvatica
Artificial de prod. mij. relativ-plurien
COMP.ACTUALA: 9 MO 1 SR
COMP.TEL: 9MO 1 DT
SORT: BR Mijlociu,celuloza,constr. VARSTA EXPL.:
BR Mijlociu,celuloza,constr.
SEM.UTIL:
SUBARBORET:
DATE COMPL.: Roca la suprafata/0,3S Alte date complement.
POL: ERZ:
LUCRARI EXEC.:
LUCRARI PROP.: T.IGIENA

ELM ARB	PRP	MRE GE	VARSTA ANI	DM CM	HM M	CLP	A MESTEC	EL AGAJ	PROVENIENTA	VITALI	DENS CONS	VOLUM MC/HA	VOLUM MC/UA	CRES MC/HA
MO	3	IN	80	32	23	3	M	.5	RN	N	0.24	128	864	2.4
MO	4	P	50	24	17	3	M	.4	NEC	N	0.32	111	749	4.5
MO	2	P	30	12	10	3	M	.4	NEC	N	0.16	26	176	2.1
SR	1	IN	40	16	14	3	M	.5	RN	N	0.08	14	95	0.8
TOTAL			50			3					0.8	279	1884	9.8

DESCRIEREA STATIUNII SI ARBORETULUI

108 B 28.01 HA GF: 2 - 1C SUP: A TS: 3323 TP: 1322
SOL: 3208 Versant ondulat EXPOZITIE: SE
INC: 28 G ALTITUDINE: 1000 - 1200 M
LITIERA: continua-subtire TIP FLORA: Rubus hirtus
Natural fundamental prod. sup. relativ-plurien
COMP.ACTUALA: 3 MO 6 BR 1 FA
COMP.TEL: 5BR 3 MO 2 FA
SORT: BR Mijlociu,celuloza,constr. VARSTA EXPL.: 120 ani
BR Mijlociu,celuloza,constr.
SEM.UTIL: 6FA 4 BR 10 ani 0.2S mixt
SUBARBORET:
DATE COMPL.: Roca la suprafata/0,1S Alte date complement.
POL: ERZ:
LUCRARI EXEC.: 2024-T.produse accidentale
2022-T.produse accidentale
LUCRARI PROP.: T.IGIENA

ELM ARB	PRP	MRE GE	VARSTA ANI	DM CM	HM M	CLP	A MESTEC	EL AGAJ	PROVENIENTA	VITALI	DENS CONS	VOLUM MC/HA	VOLUM MC/UA	CRES MC/HA
MO	3	IN	120	40	32	2	M	.6	RN	N	0.21	173	4846	1.1
BR	3	IN	120	44	31	2	M	.6	RN	N	0.21	173	4846	1.5
BR	3	IN	90	34	28	2	M	.5	RN	N	0.21	151	4230	2.2
FA	1	IN	150	50	28	3	M	.5	RN	N	0.07	37	1036	0.2
TOTAL			120			2					0.7	534	14958	5.0

DESCRIEREA STATIUNII SI ARBORETULUI

108 C 0.92 HA GF: 2 - 1C SUP: A TS: 2322 TP: 1141
SOL: 4106 Versant superior ondulat EXPOZITIE: S
INC: 24 G ALTITUDINE: 1150 M
LITIERA: continua-normala TIP FLORA: Luzula silvatica
Artificial de prod. mij. echien
COMP.ACTUALA: 9 MO 1 BR
COMP.TEL: 8MO 2 BR
SORT: MO Gros,cherestea VARSTA EXPL.: 100 ani
BR Mijlociu,celuloza,constr.
SEM.UTIL:
SUBARBORET:
DATE COMPL.: Alte date complement.
POL: ERZ:
LUCRARI EXEC.:
LUCRARI PROP.: T.IGIENA

ELM ARB	PRP	MRE GE	VARSTA ANI	DM CM	HM M	CLP	A MESTEC	EL AGAJ	PROVENIENTA	VITALI	DENS CONS	VOLUM MC/HA	VOLUM MC/UA	CRES MC/HA
MO	9	P	50	26	21	3		.4	NEC	N	0.72	338	311	10.2
BR	1	P	50	28	20	3		.4	NEC	N	0.08	36	33	1.1
TOTAL			50			3					0.8	374	344	11.3

DESCRIEREA STATIUNII SI ARBORETULUI

108 D 2.01 HA GF: 2 - 1C SUP: A TS: 3323 TP: 1322
SOL: 3208 Versant superior ondulat EXPOZITIE: E
INC: 26 G ALTITUDINE: 1150 - 1200 M
LITIERA: lipsa TIP FLORA: Rubus hirtus
Artificial de prod. sup. echien
COMP.ACTUALA: 7 BR 2 FA 1 PAM
COMP.TEL: 7BR 2 FA 1 PAM
SORT: BR Mijlociu,celuloza,constr. VARSTA EXPL.: 120 ani
BR Mijlociu,celuloza,constr.
SEM.UTIL:
SUBARBORET:
DATE COMPL.: Alte date complement.
POL: ERZ:
LUCRARI EXEC.: 2022-Impaduriri(fara T.de reg)
LUCRARI PROP.: INGRIJIREA CULTURILOR
DEGAJARI

ELM ARB	PRP	MRE GE	VARSTA ANI	DM CM	HM M	CLP	A MESTEC	EL AGAJ	PROVENIENTA	VITALI	DENS CONS	VOLUM MC/HA	VOLUM MC/UA	CRES MC/HA
BR	7	P	5			2			A220-7	N	0.56			1.0
FA	2	P	5			2	M		G340-9	N	0.16			0.3
PAM	1	P	5			2	M		G350-2	N	0.08			0.1
TOTAL			5			2					0.8			1.4

EVIDENȚA LUCRĂRILOR EXECUTATE ÎN CURSUL DECENIULUI

Anul și nr. act. de punere în valoare	Felul lucrării	Suprafața parcursă ha	Specii sau grupe de specii	Materiale rezultate din lucrări de regenerare, îngrijire, igienă sau accidentale		Lucrări de regenerare sau alte lucrări							
				Total	Lemn lucru	Proveniența materialului/ codul rezervației	Suprafețe regenerate					Alte lucrări	
							Natural		Artificial				
							Compoziția semințișului	Suprafața ha	Semănat, kg	Plantat, buc.	Suprafața ech., ha	UM	Total

Anul și nr. act. de punere în valoare	Felul lucrării	Suprafața parcursă ha	Specii sau grupe de specii	Materiale rezultate din lucrări de regenerare, îngrijire, igienă sau accidentale		Lucrări de regenerare sau alte lucrări							
				Total	Lemn lucru	Proveniența materialului/ codul rezervației	Suprafețe regenerate					Alte lucrări	
							Natural		Artificial				
							Compoziția semințișului	Suprafața ha	Semănat, kg	Plantat, buc.	Suprafața ech., ha	UM	Total

Anul și nr. act. de punere în valoare	Felul lucrării	Suprafața parcursă ha	Specii sau grupe de specii	Materiale rezultate din lucrări de regenerare, îngrijire, igienă sau accidentale		Lucrări de regenerare sau alte lucrări							
				Total	Lemn lucru	Proveniența materialului/ codul rezervației	Suprafețe regenerate					Alte lucrări	
							Natural		Artificial				
							Compoziția semințișului	Suprafața ha	Semănat, kg	Plantat, buc.	Suprafața ech., ha	UM	Total

Anul și nr. act. de punere în valoare	Felul lucrării	Suprafața parcursă ha	Specii sau grupe de specii	Materiale rezultate din lucrări de regenerare, îngrijire, igienă sau accidentale		Lucrări de regenerare sau alte lucrări							
				Total	Lemn lucru	Proveniența materialului/ codul rezervației	Suprafețe regenerate					Alte lucrări	
							Natural		Artificial				
							Compoziția semințișului	Suprafața ha	Semănat, kg	Plantat, buc.	Suprafața ech., ha	UM	Total

DESCRIERE PARCELARA

DS: Bacau OS: Moinesti UP: 1

DESCRIEREA STATIUNII SI ARBORETULUI

108M 0.16 HA GF: SUP: TS: TP:
SOL: framintat EXPOZITIE:
INC: ALTITUDINE: 1150 - 1200 M
LITIERA: continua-groasa TIP FLORA:

COMP.ACTUALA:
COMP.TEL:
SORT: BR Mijlociu,celuloza,constr. VARSTA EXPL.:
BR Mijlociu,celuloza,constr.
SEM.UTIL:
SUBARBORET:
DATE COMPL.: Alte date complement.

POL: ERZ:
LUCRARI EXEC.:

LUCRARI PROP.:

ELM ARB	PRP	MRE GE	VARSTA ANI	DM CM	HM M	CLP	A MESTEC	ELAGAJ	PROVENIENTA	VITALI	DENS CONS	VOLUM MC/HA	VOLUM MC/UA	CRES MC/HA
TOTAL														

DESCRIEREA STATIUNII SI ARBORETULUI

109 A 11.84 HA GF: 1 - 2A SUP: M TS: 3322 TP: 1341
SOL: 3208 Versant ondulat EXPOZITIE: S
INC: 34 G ALTITUDINE: 900 - 1150 M
LITIERA: continua-subtire TIP FLORA: Rubus hirtus
Natural fundamental prod. mij. relativ-echien
COMP.ACTUALA: 7 MO 2 BR 1 FA
COMP.TEL: 6MO 2 BR 2 FA
SORT: BR Mijlociu,celuloza,constr. VARSTA EXPL.:
BR Mijlociu,celuloza,constr.
SEM.UTIL: 8FA 2 MO 10 ani 0.2S mixt
SUBARBORET:
DATE COMPL.: Roca la suprafata/0,2S Alte date complement.

POL: ERZ:
LUCRARI EXEC.:

LUCRARI PROP.: TAIERI DE CONSERVARE
AJUTORAREA REG NATURALE INGRIJIREA SEMINTISULUI

ELM ARB	PRP	MRE GE	VARSTA ANI	DM CM	HM M	CLP	A MESTEC	ELAGAJ	PROVENIENTA	VITALI	DENS CONS	VOLUM MC/HA	VOLUM MC/UA	CRES MC/HA
MO	7	IN	115	44	30	3		.5	RN	N	0.56	424	5020	2.9
BR	2	IN	115	46	28	3	M	.5	RN	N	0.16	115	1362	1.1
FA	1	IN	115	42	28	3	M	.5	RN	N	0.08	42	497	0.4
TOTAL			115			3					0.8	581	6879	4.4

DESCRIEREA STATIUNII SI ARBORETULUI

109 B 7.98 HA GF: 1 - 2A SUP: M TS: 4420 TP: 4114
SOL: 3207 Versant ondulat EXPOZITIE: SV
INC: 34 G ALTITUDINE: 900 - 1040 M
LITIERA: continua-subtire TIP FLORA: Asperula-Dentaria
Natural fundamental prod. mij. relativ-plurien
COMP.ACTUALA: 9 FA 1 BR
COMP.TEL: 8FA 1 BR 1 DT
SORT: BR Mijlociu,celuloza,constr. VARSTA EXPL.:
BR Mijlociu,celuloza,constr.
SEM.UTIL: 10FA 10 ani 0.2S mixt
SUBARBORET:
DATE COMPL.: Roca la suprafata/0,3S Alte date complement.

POL: ERZ:
LUCRARI EXEC.: 2017-T.produse accidentale
2023-T.produse accidentale
LUCRARI PROP.: TAIERI DE CONSERVARE
AJUTORAREA REG NATURALE INGRIJIREA SEMINTISULUI

ELM ARB	PRP	MRE GE	VARSTA ANI	DM CM	HM M	CLP	A MESTEC	ELAGAJ	PROVENIENTA	VITALI	DENS CONS	VOLUM MC/HA	VOLUM MC/UA	CRES MC/HA
FA	7	IN	120	48	28	3		.5	RN	N	0.56	296	2362	2.8
FA	2	IN	60	22	20	3	M	.5	RN	N	0.16	49	391	1.6
BR	1	IN	110	46	28	3	M	.6	RN	N	0.08	57	455	0.6
TOTAL			120			3					0.8	402	3208	5.0

DESCRIEREA STATIUNII SI ARBORETULUI

109 C 5.98 HA GF: 2 - 1C SUP: A TS: 4430 TP: 4111
SOL: 3208 Versant inferior ondulat EXPOZITIE: SV
INC: 26 G ALTITUDINE: 850 - 910 M
LITIERA: continua-normala TIP FLORA: Asperula-Dentaria
Natural fundamental prod. sup. relativ-plurien
COMP.ACTUALA: 8 FA 1 BR 1 MO
COMP.TEL: 5BR 4 FA 1 DT
SORT: FA F.gros,cher. sup.,derulaj VARSTA EXPL.: 120 ani
BR Mijlociu,celuloza,constr.
SEM.UTIL: 6FA 4 BR 10 ani 0.2S grupe
SUBARBORET:
DATE COMPL.: Alte date complement.

POL: ERZ:
LUCRARI EXEC.:

LUCRARI PROP.: T.IGIENA

ELM ARB	PRP	MRE GE	VARSTA ANI	DM CM	HM M	CLP	A MESTEC	ELAGAJ	PROVENIENTA	VITALI	DENS CONS	VOLUM MC/HA	VOLUM MC/UA	CRES MC/HA
FA	6	IN	130	56	32	2		.5	RN	N	0.42	246	1471	2.1
BR	1	IN	130	60	33	2	M	.6	RN	N	0.07	35	209	0.5
FA	2	IN	90	40	30	2	M	.5	RN	N	0.14	95	568	1.3
MO	1	P	50	22	20	2	M	.5	NEC	N	0.07	44	263	1.2
TOTAL			130			2					0.7	420	2511	5.1

EVIDENŢA LUCRĂRILOR EXECUTATE ÎN CURSUL DECENIULUI

Anul şi nr. act. de punere în valoare	Felul lucrării	Suprafaţa parcursă ha	Specii sau grupe de specii	Materiale rezultate din lucrări de regenerare, îngrijire, igienă sau accidentale		Lucrări de regenerare sau alte lucrări							
						Proveniența materialului/ codul rezervaţiei	Suprafeţe regenerate					Alte lucrări	
							Natural		Artificial				
				Total	Lemn lucru		Compoziţia seminţişului	Suprafaţa ha	Semănat, kg	Plantat, buc.	Suprafaţa ech., ha	UM	Total

Anul şi nr. act. de punere în valoare	Felul lucrării	Suprafaţa parcursă ha	Specii sau grupe de specii	Materiale rezultate din lucrări de regenerare, îngrijire, igienă sau accidentale		Lucrări de regenerare sau alte lucrări							
						Proveniența materialului/ codul rezervaţiei	Suprafeţe regenerate					Alte lucrări	
							Natural		Artificial				
				Total	Lemn lucru		Compoziţia seminţişului	Suprafaţa ha	Semănat, kg	Plantat, buc.	Suprafaţa ech., ha	UM	Total

Anul şi nr. act. de punere în valoare	Felul lucrării	Suprafaţa parcursă ha	Specii sau grupe de specii	Materiale rezultate din lucrări de regenerare, îngrijire, igienă sau accidentale		Lucrări de regenerare sau alte lucrări							
						Proveniența materialului/ codul rezervaţiei	Suprafeţe regenerate					Alte lucrări	
							Natural		Artificial				
				Total	Lemn lucru		Compoziţia seminţişului	Suprafaţa ha	Semănat, kg	Plantat, buc.	Suprafaţa ech., ha	UM	Total

Anul şi nr. act. de punere în valoare	Felul lucrării	Suprafaţa parcursă ha	Specii sau grupe de specii	Materiale rezultate din lucrări de regenerare, îngrijire, igienă sau accidentale		Lucrări de regenerare sau alte lucrări							
						Proveniența materialului/ codul rezervaţiei	Suprafeţe regenerate					Alte lucrări	
							Natural		Artificial				
				Total	Lemn lucru		Compoziţia seminţişului	Suprafaţa ha	Semănat, kg	Plantat, buc.	Suprafaţa ech., ha	UM	Total

DESCRIERE PARCELARA

DS: Bacau OS: Moinesti UP: 1

DESCRIEREA STATIUNII SI ARBORETULUI

109 D 4.48 HA GF: 2 - 1C SUP: A TS: 2322 TP: 1141
SOL: 4106 Versant superior ondulat EXPOZITIE: SE
INC: 26 G ALTITUDINE: 1050 - 1150 M
LITIERA: continua-subtire TIP FLORA: Luzula silvatica
Natural fundamental prod. mij. relativ-pluricn
COMP.ACTUALA: 10 MO
COMP.TEL: 9MO 1 DT
SORT: MO Gros,cherestea VARSTA EXPL.: 100 ani
BR Mijlociu,celuloza,constr.
SEM.UTIL:
SUBARBORET:
DATE COMPL.: Roca la suprafata/0.1S Alte date complement.
POL: ERZ:
LUCRARI EXEC.:
LUCRARI PROP.: T.IGIENA

ELM ARB	PRP	MRE GE	VARSTA ANI	DM CM	HM M	CLP	A MESTEC	ELAGAJ	PROVENIENTA	VITALI	DENS CONS	VOLUM MC/HA	VOLUM MC/UA	CRES MC/HA
MO	6	IN	60	24	20	3		.5	RN	N	0.48	210	941	6.1
MO	4	IN	115	40	27	2	M	.5	RN	N	0.32	212	950	1.8
TOTAL			60			3					0.8	422	1891	7.9

DESCRIEREA STATIUNII SI ARBORETULUI

109F1 0.23 HA GF: SUP: TS: TP:
SOL: framintat EXPOZITIE:
INC: ALTITUDINE: 900 M
LITIERA: continua-groasa TIP FLORA:
COMP.ACTUALA:
COMP.TEL:
SORT: MO Gros,cherestea VARSTA EXPL.:
BR Mijlociu,celuloza,constr.
SEM.UTIL:
SUBARBORET:
DATE COMPL.: Alte date complement.
POL: ERZ:
LUCRARI EXEC.:
LUCRARI PROP.:

ELM ARB	PRP	MRE GE	VARSTA ANI	DM CM	HM M	CLP	A MESTEC	ELAGAJ	PROVENIENTA	VITALI	DENS CONS	VOLUM MC/HA	VOLUM MC/UA	CRES MC/HA
TOTAL														

DESCRIEREA STATIUNII SI ARBORETULUI

109F2 0.10 HA GF: SUP: TS: TP:
SOL: framintat EXPOZITIE:
INC: ALTITUDINE: 1100 M
LITIERA: continua-groasa TIP FLORA:
COMP.ACTUALA:
COMP.TEL:
SORT: MO Gros,cherestea VARSTA EXPL.:
BR Mijlociu,celuloza,constr.
SEM.UTIL:
SUBARBORET:
DATE COMPL.: Alte date complement.
POL: ERZ:
LUCRARI EXEC.:
LUCRARI PROP.:

ELM ARB	PRP	MRE GE	VARSTA ANI	DM CM	HM M	CLP	A MESTEC	ELAGAJ	PROVENIENTA	VITALI	DENS CONS	VOLUM MC/HA	VOLUM MC/UA	CRES MC/HA
TOTAL														

DESCRIEREA STATIUNII SI ARBORETULUI

109M1 0.09 HA GF: SUP: TS: TP:
SOL: framintat EXPOZITIE:
INC: ALTITUDINE: 880 M
LITIERA: continua-groasa TIP FLORA:
COMP.ACTUALA:
COMP.TEL:
SORT: MO Gros,cherestea VARSTA EXPL.:
BR Mijlociu,celuloza,constr.
SEM.UTIL:
SUBARBORET:
DATE COMPL.: Alte date complement.
POL: ERZ:
LUCRARI EXEC.:
LUCRARI PROP.:

ELM ARB	PRP	MRE GE	VARSTA ANI	DM CM	HM M	CLP	A MESTEC	ELAGAJ	PROVENIENTA	VITALI	DENS CONS	VOLUM MC/HA	VOLUM MC/UA	CRES MC/HA
TOTAL														

EVIDENȚA LUCRĂRILOR EXECUTATE ÎN CURSUL DECENIULUI

Anul și nr. act. de punere în valoare	Felul lucrării	Suprafața parcursă ha	Specii sau grupe de specii	Materiale rezultate din lucrări de regenerare, îngrijire, igienă sau accidentale		Lucrări de regenerare sau alte lucrări							
				Total	Lemn lucru	Proveniența materialului/ codul rezervației	Suprafețe regenerate					Alte lucrări	
							Natural		Artificial				
							Compoziția semințișului	Suprafața ha	Semănat, kg	Plantat, buc.	Suprafața ech., ha	UM	Total

Anul și nr. act. de punere în valoare	Felul lucrării	Suprafața parcursă ha	Specii sau grupe de specii	Materiale rezultate din lucrări de regenerare, îngrijire, igienă sau accidentale		Lucrări de regenerare sau alte lucrări							
				Total	Lemn lucru	Proveniența materialului/ codul rezervației	Suprafețe regenerate					Alte lucrări	
							Natural		Artificial				
							Compoziția semințișului	Suprafața ha	Semănat, kg	Plantat, buc.	Suprafața ech., ha	UM	Total

Anul și nr. act. de punere în valoare	Felul lucrării	Suprafața parcursă ha	Specii sau grupe de specii	Materiale rezultate din lucrări de regenerare, îngrijire, igienă sau accidentale		Lucrări de regenerare sau alte lucrări							
				Total	Lemn lucru	Proveniența materialului/ codul rezervației	Suprafețe regenerate					Alte lucrări	
							Natural		Artificial				
							Compoziția semințișului	Suprafața ha	Semănat, kg	Plantat, buc.	Suprafața ech., ha	UM	Total

Anul și nr. act. de punere în valoare	Felul lucrării	Suprafața parcursă ha	Specii sau grupe de specii	Materiale rezultate din lucrări de regenerare, îngrijire, igienă sau accidentale		Lucrări de regenerare sau alte lucrări							
				Total	Lemn lucru	Proveniența materialului/ codul rezervației	Suprafețe regenerate					Alte lucrări	
							Natural		Artificial				
							Compoziția semințișului	Suprafața ha	Semănat, kg	Plantat, buc.	Suprafața ech., ha	UM	Total

DESCRIERE PARCELARA

DS: Bacau OS: Moinesti UP: 1

DESCRIEREA STATIUNII SI ARBORETULUI

109M2 0.04 HA GF: SUP: TS: TP:
SOL: framintat EXPOZITIE:
INC: ALTITUDINE: 900 M
LITIERA: continua-groasa TIP FLORA:

COMP.ACTUALA:
COMP.TEL:
SORT: MO Gros,cherestea VARSTA EXPL.:
BR Mijlociu,celuloza,constr.
SEM.UTIL:
SUBARBORET:
DATE COMPL.: Alte date complement.

POL: ERZ:
LUCRARI EXEC.:

LUCRARI PROP.:

ELM ARB	PRP	MRE GE	VARSTA ANI	DM CM	HM M	CLP	A MESTEC	ELAGAJ	PROVENIENTA	VITALI	DENS CONS	VOLUM MC/HA	VOLUM MC/UA	CRES MC/HA
TOTAL														

DESCRIEREA STATIUNII SI ARBORETULUI

110 A 5.46 HA GF: 1 - 2A SUP: M TS: 3333 TP: 2211
SOL: 3208 Versant inferior ondulat EXPOZITIE: S
INC: 34 G ALTITUDINE: 810 - 930 M
LITIERA: continua-subtire TIP FLORA: Asperula-Dentaria
Natural fundamental prod. sup. relativ-plurien
COMP.ACTUALA: 7 BR 3 FA
COMP.TEL: 7BR 2 FA 1 DT
SORT: MO Gros,cherestea VARSTA EXPL.:
BR Mijlociu,celuloza,constr.
SEM.UTIL: 10FA 5 ani 0.1S mixt
SUBARBORET:
DATE COMPL.: Roca la suprafata/0.3S Alte date complement.

POL: ERZ:
LUCRARI EXEC.:

LUCRARI PROP.: T.IGIENA

ELM ARB	PRP	MRE GE	VARSTA ANI	DM CM	HM M	CLP	A MESTEC	ELAGAJ	PROVENIENTA	VITALI	DENS CONS	VOLUM MC/HA	VOLUM MC/UA	CRES MC/HA
BR	2	IN	140	52	32	2	M	.6	RN	N	0.16	138	753	1.1
FA	1	IN	140	50	30	3	M	.5	RN	N	0.08	48	262	0.2
BR	5	IN	110	32	30	2		.6	RN	N	0.40	315	1720	3.3
FA	2	IN	105	30	28	3	M	.5	RN	N	0.16	85	464	1.0
TOTAL			110			2					0.8	586	3199	5.6

DESCRIEREA STATIUNII SI ARBORETULUI

110 B 28.95 HA GF: 2 - 1C SUP: A TS: 3333 TP: 2211
SOL: 3201 Versant ondulat EXPOZITIE: S
INC: 24 G ALTITUDINE: 800 - 950 M
LITIERA: continua-normala TIP FLORA: Asperula-Dentaria
Natural fundamental prod. sup. relativ-plurien
COMP.ACTUALA: 5 FA 5 BR
COMP.TEL: 5BR 4 FA 1 DT
SORT: BR Mijlociu,celuloza,constr. VARSTA EXPL.: 120 ani
BR Mijlociu,celuloza,constr.
SEM.UTIL: 10FA 10 ani 0.2S mixt
SUBARBORET:
DATE COMPL.: Roca la suprafata/0.1S Alte date complement.

POL: ERZ:
LUCRARI EXEC.: 2017-T.produse accidentale
2024-T.produse accidentale
LUCRARI PROP.: T.PROGRESIVE(insamintare)
AJUTORAREA REG NATURALE INGRIJIREA SEMINTISULUI

ELM ARB	PRP	MRE GE	VARSTA ANI	DM CM	HM M	CLP	A MESTEC	ELAGAJ	PROVENIENTA	VITALI	DENS CONS	VOLUM MC/HA	VOLUM MC/UA	CRES MC/HA
FA	2	IN	150	52	32	2	M	.5	RN	N	0.16	119	3445	0.6
BR	5	IN	150	54	33	2		.6	RN	N	0.40	265	7672	2.7
FA	3	IN	105	32	29	2	M	.5	RN	N	0.24	151	4371	1.8
TOTAL			150			2					0.8	535	15488	5.1

DESCRIEREA STATIUNII SI ARBORETULUI

110 C 5.29 HA GF: 1 - 2A SUP: M TS: 4420 TP: 4114
SOL: 3208 Versant superior ondulat EXPOZITIE: E
INC: 34 G ALTITUDINE: 970 - 1130 M
LITIERA: continua-subtire TIP FLORA: Asperula-Dentaria
Natural fundamental prod. mij. relativ-plurien
COMP.ACTUALA: 9 FA 1 BR
COMP.TEL: 8FA 1 BR 1 DT
SORT: BR Mijlociu,celuloza,constr. VARSTA EXPL.:
BR Mijlociu,celuloza,constr.
SEM.UTIL: 10FA 10 ani 0.2S mixt
SUBARBORET:
DATE COMPL.: Roca la suprafata/0.3S Alte date complement.

POL: ERZ:
LUCRARI EXEC.: 2017-T.produse accidentale
2024-T.produse accidentale
LUCRARI PROP.: TAIERI DE CONSERVARE
AJUTORAREA REG NATURALE INGRIJIREA SEMINTISULUI

ELM ARB	PRP	MRE GE	VARSTA ANI	DM CM	HM M	CLP	A MESTEC	ELAGAJ	PROVENIENTA	VITALI	DENS CONS	VOLUM MC/HA	VOLUM MC/UA	CRES MC/HA
FA	6	IN	150	56	29	3		.5	RN	N	0.48	269	1423	1.4
FA	3	IN	100	32	26	3	M	.5	RN	N	0.24	112	592	1.6
BR	1	IN	130	46	30	3	M	.6	RN	N	0.08	63	333	0.5
TOTAL			150			3					0.8	444	2348	3.5

EVIDENŢA LUCRĂRILOR EXECUTATE ÎN CURSUL DECENIULUI

Anul şi nr. act. de punere în valoare	Felul lucrării	Suprafaţa parcursă ha	Specii sau grupe de specii	Materiale rezultate din lucrări de regenerare, îngrijire, igienă sau accidentale		Lucrări de regenerare sau alte lucrări							
				Total	Lemn lucru	Provenienţa materialului/ codul rezervaţiei	Suprafeţe regenerate					Alte lucrări	
							Natural		Artificial				
							Compoziţia seminţişului	Suprafaţa ha	Semănat, kg	Plantat, buc.	Suprafaţa ech., ha	UM	Total

Anul şi nr. act. de punere în valoare	Felul lucrării	Suprafaţa parcursă ha	Specii sau grupe de specii	Materiale rezultate din lucrări de regenerare, îngrijire, igienă sau accidentale		Lucrări de regenerare sau alte lucrări							
				Total	Lemn lucru	Provenienţa materialului/ codul rezervaţiei	Suprafeţe regenerate					Alte lucrări	
							Natural		Artificial				
							Compoziţia seminţişului	Suprafaţa ha	Semănat, kg	Plantat, buc.	Suprafaţa ech., ha	UM	Total

Anul şi nr. act. de punere în valoare	Felul lucrării	Suprafaţa parcursă ha	Specii sau grupe de specii	Materiale rezultate din lucrări de regenerare, îngrijire, igienă sau accidentale		Lucrări de regenerare sau alte lucrări							
				Total	Lemn lucru	Provenienţa materialului/ codul rezervaţiei	Suprafeţe regenerate					Alte lucrări	
							Natural		Artificial				
							Compoziţia seminţişului	Suprafaţa ha	Semănat, kg	Plantat, buc.	Suprafaţa ech., ha	UM	Total

Anul şi nr. act. de punere în valoare	Felul lucrării	Suprafaţa parcursă ha	Specii sau grupe de specii	Materiale rezultate din lucrări de regenerare, îngrijire, igienă sau accidentale		Lucrări de regenerare sau alte lucrări							
				Total	Lemn lucru	Provenienţa materialului/ codul rezervaţiei	Suprafeţe regenerate					Alte lucrări	
							Natural		Artificial				
							Compoziţia seminţişului	Suprafaţa ha	Semănat, kg	Plantat, buc.	Suprafaţa ech., ha	UM	Total

DESCRIERE PARCELARA

DS: Bacau OS: Moinesti UP: 1

DESCRIEREA STATIUNII SI ARBORETULUI

110 D 3.81 HA GF: 2 - 1C SUP: A TS: 3333 TP: 2111
SOL: 3208 Versant superior ondulat EXPOZITIE: S
INC: 26 G ALTITUDINE: 870 - 950 M
LITIERA: continua-normala TIP FLORA: Asparula-Oxalis
Natural fundamental prod. sup. relativ-plurien
COMP.ACTUALA: 9 BR 1 MO
COMP.TEL: 9BR 1 MO
SORT: BR Mijlociu,celuloza,constr. VARSTA EXPL.: 120 ani
BR Mijlociu,celuloza,constr.
SEM.UTIL:
SUBARBORET:
DATE COMPL.: Roca la suprafata/0.1S Alte date complement.
POL: ERZ:
LUCRARI EXEC.:
LUCRARI PROP.: T.IGIENA

ELM ARB	PRP	MRE GE	VARSTA ANI	DM CM	HM M	CLP	A MESTEC	ELAGAJ	PROVENIENTA	VITALI	DENS CONS	VOLUM MC/HA	VOLUM MC/UA	CRES MC/HA
BR	4	IN	140	54	32	2	M	.6	RN	N	0.32	275	1048	2.2
BR	5	IN	105	38	29	2		.6	RN	N	0.40	301	1147	3.5
MO	1	IN	105	38	31	2	M	.5	RN	N	0.08	63	240	0.6
TOTAL			105			2					0.8	639	2435	6.3

DESCRIEREA STATIUNII SI ARBORETULUI

110M 0.23 HA GF: SUP: TS: TP:
SOL: framintat EXPOZITIE:
INC: ALTITUDINE: 810 - 860 M
LITIERA: continua-groasa TIP FLORA:
COMP.ACTUALA:
COMP.TEL:
SORT: BR Mijlociu,celuloza,constr. VARSTA EXPL.:
BR Mijlociu,celuloza,constr.
SEM.UTIL:
SUBARBORET:
DATE COMPL.: Alte date complement.
POL: ERZ:
LUCRARI EXEC.:
LUCRARI PROP.:

ELM ARB	PRP	MRE GE	VARSTA ANI	DM CM	HM M	CLP	A MESTEC	ELAGAJ	PROVENIENTA	VITALI	DENS CONS	VOLUM MC/HA	VOLUM MC/UA	CRES MC/HA
TOTAL														

DESCRIEREA STATIUNII SI ARBORETULUI

111 24.82 HA GF: 1 - 2A SUP: M TS: 3332 TP: 2212
SOL: 3208 Versant ondulat EXPOZITIE: S
INC: 32 G ALTITUDINE: 660 - 960 M
LITIERA: continua-subtire TIP FLORA: Asperula-Dentaria
Natural fundamental prod. mij. relativ-plurien
COMP.ACTUALA: 6 FA 4 BR
COMP.TEL: 5FA 4 BR 1 DT
SORT: BR Mijlociu,celuloza,constr. VARSTA EXPL.:
BR Mijlociu,celuloza,constr.
SEM.UTIL: 5FA 5 BR 10 ani 0.2S mixt
SUBARBORET:
DATE COMPL.: Roca la suprafata/0.3S Alte date complement.
POL: ERZ:
LUCRARI EXEC.: 2023-Taieri de conservare
LUCRARI PROP.: TAIERI DE CONSERVARE
AJUTORAREA REG NATURALE INGRIJIREA SEMINTISULUI

ELM ARB	PRP	MRE GE	VARSTA ANI	DM CM	HM M	CLP	A MESTEC	ELAGAJ	PROVENIENTA	VITALI	DENS CONS	VOLUM MC/HA	VOLUM MC/UA	CRES MC/HA
FA	3	IN	140	52	29	3	M	.5	RN	N	0.24	135	3351	0.7
BR	3	IN	140	54	30	3	M	.6	RN	N	0.24	189	4691	1.4
FA	3	IN	100	36	27	3	M	.5	RN	N	0.24	120	2978	1.6
BR	1	IN	100	38	28	3	M	.6	RN	N	0.08	57	1415	0.7
TOTAL			140			3					0.8	501	12435	4.4

DESCRIEREA STATIUNII SI ARBORETULUI

112 A 9.23 HA GF: 2 - 1C SUP: A TS: 4420 TP: 4114
SOL: 3112 Versant ondulat EXPOZITIE: S
INC: 26 G ALTITUDINE: 630 - 700 M
LITIERA: continua-normala TIP FLORA: Asperula-Dentaria
Natural fundamental prod. mij. relativ-echien
COMP.ACTUALA: 10 FA
COMP.TEL: 9FA 1 DT
SORT: FA Gros si mijl.,cherestea VARSTA EXPL.: 110 ani
BR Mijlociu,celuloza,constr.
SEM.UTIL:
SUBARBORET:
DATE COMPL.: Alte date complement.
POL: ERZ:
LUCRARI EXEC.: 2017-T.igiena
LUCRARI PROP.: T.IGIENA

ELM ARB	PRP	MRE GE	VARSTA ANI	DM CM	HM M	CLP	A MESTEC	ELAGAJ	PROVENIENTA	VITALI	DENS CONS	VOLUM MC/HA	VOLUM MC/UA	CRES MC/HA
FA	10	IN	85	32	25	3		.5	RN	N	0.80	352	3249	6.6
TOTAL			85			3					0.8	352	3249	6.6

EVIDENŢA LUCRĂRILOR EXECUTATE ÎN CURSUL DECENIULUI

Anul şi nr. act. de punere în valoare	Felul lucrării	Suprafaţa parcursă ha	Specii sau grupe de specii	Materiale rezultate din lucrări de regenerare, îngrijire, igienă sau accidentale		Lucrări de regenerare sau alte lucrări							
				Total	Lemn lucru	Provenienţa materialului/ codul rezervaţiei	Suprafeţe regenerate					Alte lucrări	
							Natural		Artificial				
							Compoziţia seminţişului	Suprafaţa ha	Semănat, kg	Plantat, buc.	Suprafaţa ech., ha	UM	Total

Anul şi nr. act. de punere în valoare	Felul lucrării	Suprafaţa parcursă ha	Specii sau grupe de specii	Materiale rezultate din lucrări de regenerare, îngrijire, igienă sau accidentale		Lucrări de regenerare sau alte lucrări							
				Total	Lemn lucru	Provenienţa materialului/ codul rezervaţiei	Suprafeţe regenerate					Alte lucrări	
							Natural		Artificial				
							Compoziţia seminţişului	Suprafaţa ha	Semănat, kg	Plantat, buc.	Suprafaţa ech., ha	UM	Total

Anul şi nr. act. de punere în valoare	Felul lucrării	Suprafaţa parcursă ha	Specii sau grupe de specii	Materiale rezultate din lucrări de regenerare, îngrijire, igienă sau accidentale		Lucrări de regenerare sau alte lucrări							
				Total	Lemn lucru	Provenienţa materialului/ codul rezervaţiei	Suprafeţe regenerate					Alte lucrări	
							Natural		Artificial				
							Compoziţia seminţişului	Suprafaţa ha	Semănat, kg	Plantat, buc.	Suprafaţa ech., ha	UM	Total

Anul şi nr. act. de punere în valoare	Felul lucrării	Suprafaţa parcursă ha	Specii sau grupe de specii	Materiale rezultate din lucrări de regenerare, îngrijire, igienă sau accidentale		Lucrări de regenerare sau alte lucrări							
				Total	Lemn lucru	Provenienţa materialului/ codul rezervaţiei	Suprafeţe regenerate					Alte lucrări	
							Natural		Artificial				
							Compoziţia seminţişului	Suprafaţa ha	Semănat, kg	Plantat, buc.	Suprafaţa ech., ha	UM	Total

DESCRIERE PARCELARA

DS: Bacau OS: Moinesti UP: 1

DESCRIEREA STATIUNII SI ARBORETULUI

112 B 10.83 HA GF: 1 - 2A SUP: M TS: 4420 TP: 4114
SOL: 3112 Versant ondulat EXPOZITIE: SV
INC: 32 G ALTITUDINE: 650 - 730 M
LITIERA: continua-subtire TIP FLORA: Asperula-Dentaria
Natural fundamental prod. mij. relativ-echien
COMP.ACTUALA: 8 FA 2 CA
COMP.TEL: 9FA 1 DT
SORT: FA Gros si mijl.,cherestea VARSTA EXPL.:
BR Mijlociu,celuloza,constr.
SEM.UTIL:
SUBARBORET:
DATE COMPL.: Roca la suprafata/0,2S Alte date complement.
POL: ERZ:
LUCRARI EXEC.: 2016-T.igiena
LUCRARI PROP.: T.IGIENA

ELM ARB	PRP	MRE GE	VARSTA ANI	DM CM	HM M	CLP	AMES TEC	ELAGAJ	PROVENIENTA	VITALI	DENS CONS	VOLUM MC/HA	VOLUM MC/UA	CRES MC/HA
FA	5	IN	105	40	28	3		.5	RN	N	0.40	212	2296	2.5
FA	3	IN	75	28	25	3	M	.5	RN	N	0.24	105	1137	2.2
CA	2	IN	75	26	22	3	M	.5	RN	N	0.16	46	498	0.9
TOTAL			105			3					0.8	363	3931	5.6

DESCRIEREA STATIUNII SI ARBORETULUI

113 A 3.67 HA GF: 1 - 21 4F SUP: M TS: 3720 TP: 9831
SOL: 0407 Versant inferior ondulat EXPOZITIE: SV
INC: 6 G ALTITUDINE: 570 - 640 M
LITIERA: continua-subtire TIP FLORA: Hylocomium
Partial derivat relativ-pluricn
COMP.ACTUALA: 1 FA 3 CA 2 AN 1 MA 1 SA 2 JU
COMP.TEL: 4AN 1 FA 2 SA 1 JU 2 DT
SORT: FA Gros si mijl.,cherestea VARSTA EXPL.:
BR Mijlociu,celuloza,constr.
SEM.UTIL:
SUBARBORET:
DATE COMPL.: Inmlast. permanenta Roca la suprafata/0,2S
Alte date complement.
POL: ERZ:
LUCRARI EXEC.:
LUCRARI PROP.: T.IGIENA

ELM ARB	PRP	MRE GE	VARSTA ANI	DM CM	HM M	CLP	AMES TEC	ELAGAJ	PROVENIENTA	VITALI	DENS CONS	VOLUM MC/HA	VOLUM MC/UA	CRES MC/HA
FA	1	IN	70	28	18	4	M	.5	RN	N	0.05	13	48	0.4
CA	1	IN	110	40	21	4	M	.4	RN	N	0.05	14	51	0.1
CA	2	IN	70	26	17	4	M	.4	RN	N	0.10	20	73	0.6
AN	2	IN	40	18	13	4	M	.5	RN	N	0.10	20	73	0.3
MA	1	IN	40	26	13	4	M	.4	RN	N	0.05	7	26	0.3
SA	1	IN	70	34	18	4	M	.4	RN	N	0.05	13	48	0.4
JU	2	IN	40	16	13	4	M	.4	RN	N	0.10	14	51	0.2
TOTAL			70			4					0.5	101	370	2.3

DESCRIEREA STATIUNII SI ARBORETULUI

113 B 6.26 HA GF: 2 - 1C SUP: A TS: 4420 TP: 4114
SOL: 3112 Versant superior ondulat EXPOZITIE: SV
INC: 26 G ALTITUDINE: 650 - 810 M
LITIERA: continua-normala TIP FLORA: Asperula-Dentaria
Natural fundamental prod. mij. relativ-echien
COMP.ACTUALA: 9 FA 1 CA
COMP.TEL: 9FA 1 DT
SORT: FA Gros si mijl.,cherestea VARSTA EXPL.: 110 ani
BR Mijlociu,celuloza,constr.
SEM.UTIL:
SUBARBORET:
DATE COMPL.: Roca la suprafata/0,2S Alte date complement.
POL: ERZ:
LUCRARI EXEC.:
LUCRARI PROP.: T.IGIENA

ELM ARB	PRP	MRE GE	VARSTA ANI	DM CM	HM M	CLP	AMES TEC	ELAGAJ	PROVENIENTA	VITALI	DENS CONS	VOLUM MC/HA	VOLUM MC/UA	CRES MC/HA
FA	4	IN	100	40	24	3	M	.5	RN	N	0.32	132	826	2.2
FA	5	IN	70	24	21	3		.5	RN	N	0.40	133	833	3.8
CA	1	IN	70	22	20	3	M	.5	RN	N	0.08	20	125	0.5
TOTAL			70			3					0.8	285	1784	6.5

DESCRIEREA STATIUNII SI ARBORETULUI

113 C 3.39 HA GF: 2 - 1C SUP: A TS: 4420 TP: 4114
SOL: 3112 Versant inferior ondulat EXPOZITIE: SV
INC: 22 G ALTITUDINE: 570 - 660 M
LITIERA: continua-subtire TIP FLORA: Asperula-Dentaria
Natural fundamental prod. mij. relativ-echien
COMP.ACTUALA: 2 MO 4 FA 2 CA 1 DR 1 DT
COMP.TEL: 6FA 2 MO 1 DR 1 DR
SORT: FA Gros si mijl.,cherestea VARSTA EXPL.: 110 ani
BR Mijlociu,celuloza,constr.
SEM.UTIL:
SUBARBORET:
DATE COMPL.: Alte date complement.
POL: ERZ:
LUCRARI EXEC.: 2022-Rarituri
LUCRARI PROP.: RARITURI

ELM ARB	PRP	MRE GE	VARSTA ANI	DM CM	HM M	CLP	AMES TEC	ELAGAJ	PROVENIENTA	VITALI	DENS CONS	VOLUM MC/HA	VOLUM MC/UA	CRES MC/HA
MO	2	P	55	28	24	2	M	.5	NEC	N	0.18	102	346	2.8
FA	4	IN	55	22	18	3	M	.5	RN	N	0.36	95	322	3.7
CA	2	IN	55	20	17	3	M	.5	RN	N	0.18	36	122	1.4
DR	1	P	55	28	22	2	M	.5	NEC	N	0.09	38	129	0.9
DT	1	IN	55	24	18	3	M	.5	RN	N	0.09	20	68	0.7
TOTAL			55			3					0.9	291	987	9.5

EVIDENȚA LUCRĂRILOR EXECUTATE ÎN CURSUL DECENIULUI

Anul și nr. act. de punere în valoare	Felul lucrării	Suprafața parcursă ha	Specii sau grupe de specii	Materiale rezultate din lucrări de regenerare, îngrijire, igienă sau accidentale		Lucrări de regenerare sau alte lucrări							
				Total	Lemn lucru	Proveniența materialului/ codul rezervației	Suprafețe regenerate					Alte lucrări	
							Natural		Artificial				
							Compoziția semințișului	Suprafața ha	Semănat, kg	Plantat, buc.	Suprafața ech., ha	UM	Total

Anul și nr. act. de punere în valoare	Felul lucrării	Suprafața parcursă ha	Specii sau grupe de specii	Materiale rezultate din lucrări de regenerare, îngrijire, igienă sau accidentale		Lucrări de regenerare sau alte lucrări							
				Total	Lemn lucru	Proveniența materialului/ codul rezervației	Suprafețe regenerate					Alte lucrări	
							Natural		Artificial				
							Compoziția semințișului	Suprafața ha	Semănat, kg	Plantat, buc.	Suprafața ech., ha	UM	Total

Anul și nr. act. de punere în valoare	Felul lucrării	Suprafața parcursă ha	Specii sau grupe de specii	Materiale rezultate din lucrări de regenerare, îngrijire, igienă sau accidentale		Lucrări de regenerare sau alte lucrări							
				Total	Lemn lucru	Proveniența materialului/ codul rezervației	Suprafețe regenerate					Alte lucrări	
							Natural		Artificial				
							Compoziția semințișului	Suprafața ha	Semănat, kg	Plantat, buc.	Suprafața ech., ha	UM	Total

Anul și nr. act. de punere în valoare	Felul lucrării	Suprafața parcursă ha	Specii sau grupe de specii	Materiale rezultate din lucrări de regenerare, îngrijire, igienă sau accidentale		Lucrări de regenerare sau alte lucrări							
				Total	Lemn lucru	Proveniența materialului/ codul rezervației	Suprafețe regenerate					Alte lucrări	
							Natural		Artificial				
							Compoziția semințișului	Suprafața ha	Semănat, kg	Plantat, buc.	Suprafața ech., ha	UM	Total

DESCRIERE PARCELARA

DS: Bacau OS: Moinesti UP: 1

DESCRIEREA STATIUNII SI ARBORETULUI	ELM ARB	PRP	MRE GE	VARSTA ANI	DM CM	HM M	CLP	A MESTEC	ELAGAJ	PROVENIENTA	VITALI	DENS CONS	VOLUM MC/HA	VOLUM MC/UA	CRES MC/HA
113A 0.23 HA GF: SUP: TS: TP: SOL: Versant inferior plan EXPOZITIE: S INC: 6 G ALTITUDINE: 570 M LITIERA: continua-groasa TIP FLORA: COMP.ACTUALA: COMP.TEL: SORT: FA Gros si mijl.,cherestea VARSTA EXPL.: BR Mijlociu,celuloza,constr. SEM.UTIL: SUBARBORET: DATE COMPL.: Alte date complement. POL: ERZ: LUCRARI EXEC.: LUCRARI PROP.:	TOTAL														

DESCRIEREA STATIUNII SI ARBORETULUI	ELM ARB	PRP	MRE GE	VARSTA ANI	DM CM	HM M	CLP	A MESTEC	ELAGAJ	PROVENIENTA	VITALI	DENS CONS	VOLUM MC/HA	VOLUM MC/UA	CRES MC/HA
113C 0.16 HA GF: SUP: TS: TP: SOL: framintat EXPOZITIE: INC: ALTITUDINE: 570 M LITIERA: continua-groasa TIP FLORA: COMP.ACTUALA: COMP.TEL: SORT: FA Gros si mijl.,cherestea VARSTA EXPL.: BR Mijlociu,celuloza,constr. SEM.UTIL: SUBARBORET: DATE COMPL.: Alte date complement. POL: ERZ: LUCRARI EXEC.: LUCRARI PROP.:	TOTAL														

DESCRIEREA STATIUNII SI ARBORETULUI	ELM ARB	PRP	MRE GE	VARSTA ANI	DM CM	HM M	CLP	A MESTEC	ELAGAJ	PROVENIENTA	VITALI	DENS CONS	VOLUM MC/HA	VOLUM MC/UA	CRES MC/HA
113P 1.22 HA GF: SUP: TS: TP: SOL: Versant inferior plan EXPOZITIE: INC: 6 G ALTITUDINE: 550 M LITIERA: continua-groasa TIP FLORA: COMP.ACTUALA: COMP.TEL: SORT: FA Gros si mijl.,cherestea VARSTA EXPL.: BR Mijlociu,celuloza,constr. SEM.UTIL: SUBARBORET: DATE COMPL.: Alte date complement. POL: ERZ: LUCRARI EXEC.: LUCRARI PROP.:	TOTAL														

DESCRIEREA STATIUNII SI ARBORETULUI	ELM ARB	PRP	MRE GE	VARSTA ANI	DM CM	HM M	CLP	A MESTEC	ELAGAJ	PROVENIENTA	VITALI	DENS CONS	VOLUM MC/HA	VOLUM MC/UA	CRES MC/HA
113R1 0.41 HA GF: SUP: TS: TP: SOL: Versant inferior plan EXPOZITIE: S INC: 6 G ALTITUDINE: 560 M LITIERA: continua-groasa TIP FLORA: COMP.ACTUALA: COMP.TEL: SORT: FA Gros si mijl.,cherestea VARSTA EXPL.: BR Mijlociu,celuloza,constr. SEM.UTIL: SUBARBORET: DATE COMPL.: Alte date complement. POL: ERZ: LUCRARI EXEC.: LUCRARI PROP.:	TOTAL														

EVIDENŢA LUCRĂRILOR EXECUTATE ÎN CURSUL DECENIULUI

Anul şi nr. act. de punere în valoare	Felul lucrării	Suprafaţa parcursă ha	Specii sau grupe de specii	Materiale rezultate din lucrări de regenerare, îngrijire, igienă sau accidentale		Lucrări de regenerare sau alte lucrări							
				Total	Lemn lucru	Provenienţa materialului/ codul rezervaţiei	Suprafeţe regenerate					Alte lucrări	
							Natural		Artificial				
							Compoziţia seminţişului	Suprafaţa ha	Semănat, kg	Plantat, buc.	Suprafaţa ech., ha	UM	Total

Anul şi nr. act. de punere în valoare	Felul lucrării	Suprafaţa parcursă ha	Specii sau grupe de specii	Materiale rezultate din lucrări de regenerare, îngrijire, igienă sau accidentale		Lucrări de regenerare sau alte lucrări							
				Total	Lemn lucru	Provenienţa materialului/ codul rezervaţiei	Suprafeţe regenerate					Alte lucrări	
							Natural		Artificial				
							Compoziţia seminţişului	Suprafaţa ha	Semănat, kg	Plantat, buc.	Suprafaţa ech., ha	UM	Total

Anul şi nr. act. de punere în valoare	Felul lucrării	Suprafaţa parcursă ha	Specii sau grupe de specii	Materiale rezultate din lucrări de regenerare, îngrijire, igienă sau accidentale		Lucrări de regenerare sau alte lucrări							
				Total	Lemn lucru	Provenienţa materialului/ codul rezervaţiei	Suprafeţe regenerate					Alte lucrări	
							Natural		Artificial				
							Compoziţia seminţişului	Suprafaţa ha	Semănat, kg	Plantat, buc.	Suprafaţa ech., ha	UM	Total

Anul şi nr. act. de punere în valoare	Felul lucrării	Suprafaţa parcursă ha	Specii sau grupe de specii	Materiale rezultate din lucrări de regenerare, îngrijire, igienă sau accidentale		Lucrări de regenerare sau alte lucrări							
				Total	Lemn lucru	Provenienţa materialului/ codul rezervaţiei	Suprafeţe regenerate					Alte lucrări	
							Natural		Artificial				
							Compoziţia seminţişului	Suprafaţa ha	Semănat, kg	Plantat, buc.	Suprafaţa ech., ha	UM	Total

DESCRIERE PARCELARA

DS: Bacau OS: Moinesti UP: 1

DESCRIEREA STATIUNII SI ARBORETULUI

113R2 0.35 HA GF: SUP: TS: TP:
SOL: Versant inferior plan EXPOZITIE: S
INC: 6 G ALTITUDINE: 560 M
LITIERA: continua-groasa TIP FLORA:

COMP.ACTUALA:
COMP.TEL:
SORT: FA Gros si mijl.,cherestea VARSTA EXPL.:
BR Mijlociu,celuloza,constr.
SEM.UTIL:
SUBARBORET:
DATE COMPL.: Alte date complement.

POL: ERZ:
LUCRARI EXEC.:

LUCRARI PROP.:

ELM ARB	PRP	MRE GE	VARSTA ANI	DM CM	HM M	CLP	A MESTEC	EL AGAJ	PROVENIENTA	VITALI	DENS CONS	VOLUM MC/HA	VOLUM MC/UA	CRES MC/HA
TOTAL														

DESCRIEREA STATIUNII SI ARBORETULUI

114 A 7.28 HA GF: 2 - 1C SUP: A TS: 4430 TP: 4111
SOL: 3112 Versant ondulat EXPOZITIE: SE
INC: 26 G ALTITUDINE: 670 - 760 M
LITIERA: continua-normala TIP FLORA: Asperula-Dentaria
Natural fundamental prod. sup. relativ-plurien
COMP.ACTUALA: 8 FA 2 CA
COMP.TEL: 9FA 1 DT
SORT: FA F.gros,cher. sup.,derulaj VARSTA EXPL.: 120 ani
BR Mijlociu,celuloza,constr.
SEM.UTIL:
SUBARBORET:
DATE COMPL.: Roca la suprafata/0,1S Alte date complement.

POL: ERZ:
LUCRARI EXEC.:

LUCRARI PROP.: T.IGIENA

ELM ARB	PRP	MRE GE	VARSTA ANI	DM CM	HM M	CLP	A MESTEC	EL AGAJ	PROVENIENTA	VITALI	DENS CONS	VOLUM MC/HA	VOLUM MC/UA	CRES MC/HA
FA	2	IN	140	56	31	2	M	.5	RN	N	0.16	100	728	0.6
FA	3	IN	105	42	29	2	M	.5	RN	N	0.24	135	983	1.8
FA	3	IN	70	26	25	2	M	.5	RN	N	0.24	105	764	2.7
CA	2	IN	100	34	26	2	M	.5	RN	N	0.16	59	430	0.7
TOTAL			105			2					0.8	399	2905	5.8

DESCRIEREA STATIUNII SI ARBORETULUI

114 B 3.61 HA GF: 1 - 2A SUP: M TS: 4420 TP: 4114
SOL: 3112 Versant inferior ondulat EXPOZITIE: SE
INC: 32 G ALTITUDINE: 640 - 790 M
LITIERA: continua-subtire TIP FLORA: Asperula-Dentaria
Natural fundamental prod. mij. relativ-echien
COMP.ACTUALA: 2 MO 2 CA 6 FA
COMP.TEL: 8FA 1 MO 1 DT
SORT: FA F.gros,cher. sup.,derulaj VARSTA EXPL.:
BR Mijlociu,celuloza,constr.
SEM.UTIL:
SUBARBORET:
DATE COMPL.: Roca la suprafata/0,2S Alte date complement.

POL: ERZ:
LUCRARI EXEC.: 2024-Rarituri

LUCRARI PROP.: T.IGIENA

ELM ARB	PRP	MRE GE	VARSTA ANI	DM CM	HM M	CLP	A MESTEC	EL AGAJ	PROVENIENTA	VITALI	DENS CONS	VOLUM MC/HA	VOLUM MC/UA	CRES MC/HA
MO	2	P	50	26	21	3	M	.4	NEC	N	0.16	75	271	2.3
CA	2	IN	50	18	15	4	M	.5	RN	N	0.16	26	94	1.1
FA	6	IN	50	20	16	3		.5	RN	N	0.48	105	379	4.9
TOTAL			50			3					0.8	206	744	8.3

DESCRIEREA STATIUNII SI ARBORETULUI

115 23.36 HA GF: 1 - 2A SUP: M TS: 4420 TP: 4114
SOL: 3112 Versant ondulat EXPOZITIE: S
INC: 34 G ALTITUDINE: 710 - 940 M
LITIERA: continua-subtire TIP FLORA: Asperula-Dentaria
Natural fundamental prod. mij. relativ-plurien
COMP.ACTUALA: 8 FA 2 CA
COMP.TEL: 9FA 1 DT
SORT: FA F.gros,cher. sup.,derulaj VARSTA EXPL.:
BR Mijlociu,celuloza,constr.
SEM.UTIL:
SUBARBORET:
DATE COMPL.: Roca la suprafata/0,2S Alte date complement.

POL: ERZ:
LUCRARI EXEC.:

LUCRARI PROP.: TAIERI DE CONSERVARE
AJUTORAREA REG NATURALE

ELM ARB	PRP	MRE GE	VARSTA ANI	DM CM	HM M	CLP	A MESTEC	EL AGAJ	PROVENIENTA	VITALI	DENS CONS	VOLUM MC/HA	VOLUM MC/UA	CRES MC/HA
FA	6	IN	140	52	30	3		.5	RN	N	0.48	285	6658	1.4
CA	2	IN	105	36	26	3	M	.5	RN	N	0.16	59	1378	0.5
FA	2	IN	90	36	27	3	M	.5	RN	N	0.16	80	1869	1.3
TOTAL			140			3					0.8	424	9905	3.2

EVIDENŢA LUCRĂRILOR EXECUTATE ÎN CURSUL DECENIULUI

Anul şi nr. act. de punere în valoare	Felul lucrării	Suprafaţa parcursă ha	Specii sau grupe de specii	Materiale rezultate din lucrări de regenerare, îngrijire, igienă sau accidentale		Lucrări de regenerare sau alte lucrări							
				Total	Lemn lucru	Provenienţa materialului/ codul rezervaţiei	Suprafeţe regenerate					Alte lucrări	
							Natural		Artificial				
							Compoziţia seminţişului	Suprafaţa ha	Semănat, kg	Plantat, buc.	Suprafaţa ech., ha	UM	Total

Anul şi nr. act. de punere în valoare	Felul lucrării	Suprafaţa parcursă ha	Specii sau grupe de specii	Materiale rezultate din lucrări de regenerare, îngrijire, igienă sau accidentale		Lucrări de regenerare sau alte lucrări							
				Total	Lemn lucru	Provenienţa materialului/ codul rezervaţiei	Suprafeţe regenerate					Alte lucrări	
							Natural		Artificial				
							Compoziţia seminţişului	Suprafaţa ha	Semănat, kg	Plantat, buc.	Suprafaţa ech., ha	UM	Total

Anul şi nr. act. de punere în valoare	Felul lucrării	Suprafaţa parcursă ha	Specii sau grupe de specii	Materiale rezultate din lucrări de regenerare, îngrijire, igienă sau accidentale		Lucrări de regenerare sau alte lucrări							
				Total	Lemn lucru	Provenienţa materialului/ codul rezervaţiei	Suprafeţe regenerate					Alte lucrări	
							Natural		Artificial				
							Compoziţia seminţişului	Suprafaţa ha	Semănat, kg	Plantat, buc.	Suprafaţa ech., ha	UM	Total

Anul şi nr. act. de punere în valoare	Felul lucrării	Suprafaţa parcursă ha	Specii sau grupe de specii	Materiale rezultate din lucrări de regenerare, îngrijire, igienă sau accidentale		Lucrări de regenerare sau alte lucrări							
				Total	Lemn lucru	Provenienţa materialului/ codul rezervaţiei	Suprafeţe regenerate					Alte lucrări	
							Natural		Artificial				
							Compoziţia seminţişului	Suprafaţa ha	Semănat, kg	Plantat, buc.	Suprafaţa ech., ha	UM	Total

DESCRIERE PARCELARA

DS: Bacau OS: Moinesti UP: 1

DESCRIEREA STATIUNII SI ARBORETULUI

116 A 37.05 HA GF: 2 - 1C SUP: A TS: 3333 TP: 2211
SOL: 3208 Versant ondulat EXPOZITIE: SE
INC: 28 G ALTITUDINE: 760 - 970 M
LITIERA: continua-normala TIP FLORA: Asperula-Dentaria
Natural fundamental prod. sup. relativ-plurien
COMP.ACTUALA: 6 FA 4 BR
COMP.TEL: 5FA 4 BR 1 DT
SORT: FA F.gros,cher. sup.,derulaj VARSTA EXPL.: 120 ani
BR Mijlociu,celuloza,constr.
SEM.UTIL:
SUBARBORET:
DATE COMPL.: Alte date complement.

POL: ERZ:
LUCRARI EXEC.:

LUCRARI PROP.: T.IGIENA

ELM ARB	PRP	MRE GE	VARSTA ANI	DM CM	HM M	CLP	AMES TEC	ELAG AJ	PROVENIENTA	VITALI	DENS CONS	VOLUM MC/HA	VOLUM MC/UA	CRES MC/HA
FA	4	IN	115	52	32	2	M	.5	RN	N	0.32	211	7818	2.0
BR	4	IN	115	54	34	2	M	.6	RN	N	0.32	299	11078	2.4
FA	2	IN	80	36	29	2	M	.5	RN	N	0.16	90	3335	1.6
TOTAL			115			2					0.8	600	22231	6.0

DESCRIEREA STATIUNII SI ARBORETULUI

116 B 2.34 HA GF: 2 - 1C SUP: A TS: 3333 TP: 2211
SOL: 3208 Versant inferior ondulat EXPOZITIE: SE
INC: 20 G ALTITUDINE: 770 - 850 M
LITIERA: continua-normala TIP FLORA: Asperula-Dentaria
Artificial de prod. sup. echien
COMP.ACTUALA: 10 MO
COMP.TEL: 9MO 1 DT
SORT: MO Gros si f.gros,cherestea VARSTA EXPL.: 110 ani
BR Mijlociu,celuloza,constr.
SEM.UTIL:
SUBARBORET:
DATE COMPL.: Rupturi izolate Alte date complement.

POL: ERZ:
LUCRARI EXEC.: 2024-Rarituri

LUCRARI PROP.: RARITURI

ELM ARB	PRP	MRE GE	VARSTA ANI	DM CM	HM M	CLP	AMES TEC	ELAG AJ	PROVENIENTA	VITALI	DENS CONS	VOLUM MC/HA	VOLUM MC/UA	CRES MC/HA
MO	10	P	40	24	21	2		.4	NEC	N	0.90	423	990	16.1
TOTAL			40			2					0.9	423	990	16.1

DESCRIEREA STATIUNII SI ARBORETULUI

117 34.89 HA GF: 2 - 1C SUP: A TS: 3333 TP: 2211
SOL: 3208 Versant ondulat EXPOZITIE: V
INC: 26 G ALTITUDINE: 770 - 980 M
LITIERA: continua-normala TIP FLORA: Asperula-Dentaria
Natural fundamental prod. sup. relativ-plurien
COMP.ACTUALA: 7 FA 3 BR
COMP.TEL: 7FA 3 BR
SORT: FA F.gros,cher. sup.,derulaj VARSTA EXPL.: 120 ani
BR Mijlociu,celuloza,constr.
SEM.UTIL: 7FA 3 BR 5 ani 0.1S mixt
SUBARBORET:
DATE COMPL.: Alte date complement.

POL: ERZ:
LUCRARI EXEC.: 2020-Taieri de conservare

LUCRARI PROP.: T.IGIENA

ELM ARB	PRP	MRE GE	VARSTA ANI	DM CM	HM M	CLP	AMES TEC	ELAG AJ	PROVENIENTA	VITALI	DENS CONS	VOLUM MC/HA	VOLUM MC/UA	CRES MC/HA
FA	5	IN	130	44	31	2		.5	RN	N	0.40	251	8757	2.0
BR	3	IN	130	54	33	2	M	.5	RN	N	0.24	215	7501	1.7
FA	1	IN	80	34	28	2	M	.5	RN	N	0.08	42	1465	0.8
FA	1	IN	140	56	32	2	M	.5	RN	N	0.08	53	1849	0.3
TOTAL			110			2					0.8	561	19572	4.8

DESCRIEREA STATIUNII SI ARBORETULUI

118 A 0.76 HA GF: 2 - 1C SUP: A TS: 3333 TP: 2211
SOL: 3201 Versant superior ondulat EXPOZITIE: SV
INC: 24 G ALTITUDINE: 880 M
LITIERA: lipsa TIP FLORA: Asperula-Dentaria
Artificial de prod. sup. echien
COMP.ACTUALA: 5 MO 3 BR 1 FA 1 PAM
COMP.TEL: 4BR 3 MO 2 FA 1 PAM
SORT: BR Mijlociu,celuloza,constr. VARSTA EXPL.: 120 ani
BR Mijlociu,celuloza,constr.
SEM.UTIL:
SUBARBORET:
DATE COMPL.: Alte date complement.

POL: ERZ:
LUCRARI EXEC.: 2020-T.rase,impaduriri
2023-Impaduriri(dupa T.de reg)
LUCRARI PROP.: INGRIJIREA CULTURILOR,COMPL DEGAJARI

ELM ARB	PRP	MRE GE	VARSTA ANI	DM CM	HM M	CLP	AMES TEC	ELAG AJ	PROVENIENTA	VITALI	DENS CONS	VOLUM MC/HA	VOLUM MC/UA	CRES MC/HA
MO	5	P	5			2			BC-81	N	0.40			1.3
BR	3	P	5			2	M		A220-7	N	0.24			0.4
FA	1	P	5			2	M		G340-9	N	0.08			0.2
PAM	1	P	5			2	M		G350-8	N	0.08			0.1
TOTAL			5			2					0.8			2.0

EVIDENŢA LUCRĂRILOR EXECUTATE ÎN CURSUL DECENIULUI

Anul şi nr. act. de punere în valoare	Felul lucrării	Suprafaţa parcursă ha	Specii sau grupe de specii	Materiale rezultate din lucrări de regenerare, îngrijire, igienă sau accidentale		Lucrări de regenerare sau alte lucrări							
				Total	Lemn lucru	Provenienţa materialului/ codul rezervaţiei	Suprafeţe regenerate					Alte lucrări	
							Natural		Artificial				
							Compoziţia seminţişului	Suprafaţa ha	Semănat, kg	Plantat, buc.	Suprafaţa ech., ha	UM	Total

Anul şi nr. act. de punere în valoare	Felul lucrării	Suprafaţa parcursă ha	Specii sau grupe de specii	Materiale rezultate din lucrări de regenerare, îngrijire, igienă sau accidentale		Lucrări de regenerare sau alte lucrări							
				Total	Lemn lucru	Provenienţa materialului/ codul rezervaţiei	Suprafeţe regenerate					Alte lucrări	
							Natural		Artificial				
							Compoziţia seminţişului	Suprafaţa ha	Semănat, kg	Plantat, buc.	Suprafaţa ech., ha	UM	Total

Anul şi nr. act. de punere în valoare	Felul lucrării	Suprafaţa parcursă ha	Specii sau grupe de specii	Materiale rezultate din lucrări de regenerare, îngrijire, igienă sau accidentale		Lucrări de regenerare sau alte lucrări							
				Total	Lemn lucru	Provenienţa materialului/ codul rezervaţiei	Suprafeţe regenerate					Alte lucrări	
							Natural		Artificial				
							Compoziţia seminţişului	Suprafaţa ha	Semănat, kg	Plantat, buc.	Suprafaţa ech., ha	UM	Total

Anul şi nr. act. de punere în valoare	Felul lucrării	Suprafaţa parcursă ha	Specii sau grupe de specii	Materiale rezultate din lucrări de regenerare, îngrijire, igienă sau accidentale		Lucrări de regenerare sau alte lucrări							
				Total	Lemn lucru	Provenienţa materialului/ codul rezervaţiei	Suprafeţe regenerate					Alte lucrări	
							Natural		Artificial				
							Compoziţia seminţişului	Suprafaţa ha	Semănat, kg	Plantat, buc.	Suprafaţa ech., ha	UM	Total

DESCRIERE PARCELARA

DS: Bacau OS: Moinesti UP: 1

DESCRIEREA STATIUNII SI ARBORETULUI

118 B 45.52 HA GF: 1 - 2A SUP: M TS: 3333 TP: 1311
SOL: 3208 Versant ondulat EXPOZITIE: SV
INC: 34 G ALTITUDINE: 600 - 890 M
LITIERA: continua-subtire TIP FLORA: Asperula-Dentaria
Natural fundamental prod. sup. relativ-plurien
COMP.ACTUALA: 5 FA 4 BR 1 MO
COMP.TEL: 4FA 4 BR 2 MO
SORT: BR Mijlociu,celuloza,constr. VARSTA EXPL.:
BR Mijlociu,celuloza,constr.
SEM.UTIL: 6FA 3 BR 1 PAM 5 ani 0.2S mixt
SUBARBORET:
DATE COMPL.: Roca la suprafata/0,2S Alte date complement.

POL: ERZ:
LUCRARI EXEC.: 2015-Taieri de conservare
2020-Taieri de conservare
LUCRARI PROP.: TAIERI DE CONSERVARE
AJUTORAREA REG NATURALE INGRIJIREA SEMINTISULUI

ELM ARB	PRP	MRE GE	VARSTA ANI	DM CM	HM M	CLP	A MESTEC	ELAGAJ	PROVENIENTA	VITALI	DENS CONS	VOLUM MC/HA	VOLUM MC/UA	CRES MC/HA
FA	3	IN	140	54	31	2	M	.5	RN	N	0.21	132	6009	0.8
BR	2	IN	140	58	32	2	M	.6	RN	N	0.14	120	5462	1.0
FA	2	IN	110	42	29	2	M	.5	RN	N	0.14	79	3596	1.0
BR	2	IN	110	44	30	2	M	.6	RN	N	0.14	110	5007	1.1
MO	1	IN	110	44	30	2	M	.6	RN	N	0.07	53	2413	0.4
TOTAL			140			2					0.7	494	22487	4.3

DESCRIEREA STATIUNII SI ARBORETULUI

118 C 15.27 HA GF: 2 - 1C SUP: A TS: 3333 TP: 2211
SOL: 3208 Versant superior ondulat EXPOZITIE: V
INC: 28 G ALTITUDINE: 700 - 850 M
LITIERA: continua-normala TIP FLORA: Asperula-Dentaria
Natural fundamental prod. sup. relativ-plurien
COMP.ACTUALA: 4 FA 6 BR
COMP.TEL: 6BR 4 FA
SORT: FA F.gros,cher. sup.,derulaj VARSTA EXPL.: 120 ani
BR Mijlociu,celuloza,constr.
SEM.UTIL:
SUBARBORET:
DATE COMPL.: Alte date complement.

POL: ERZ:
LUCRARI EXEC.:

LUCRARI PROP.: T.IGIENA

ELM ARB	PRP	MRE GE	VARSTA ANI	DM CM	HM M	CLP	A MESTEC	ELAGAJ	PROVENIENTA	VITALI	DENS CONS	VOLUM MC/HA	VOLUM MC/UA	CRES MC/HA
FA	2	IN	110	44	30	2	M	.5	RN	N	0.16	95	1451	1.1
BR	3	IN	110	48	32	2	M	.6	RN	N	0.24	206	3146	2.0
FA	1	IN	80	28	27	2	M	.5	RN	N	0.08	40	611	0.8
BR	1	IN	80	34	29	2	M	.6	RN	N	0.08	60	916	0.9
FA	1	IN	150	56	32	2	M	.5	RN	N	0.08	53	809	0.3
BR	2	IN	150	66	34	2	M	.6	RN	N	0.16	149	2275	1.1
TOTAL			110			2					0.8	603	9208	6.2

DESCRIEREA STATIUNII SI ARBORETULUI

118 D 6.28 HA GF: 2 - 1C SUP: A TS: 4430 TP: 4111
SOL: 3208 Versant inferior ondulat EXPOZITIE: S
INC: 6 G ALTITUDINE: 560 - 630 M
LITIERA: continua-subtire TIP FLORA: Asperula-Dentaria
Partial derivat relativ-echien
COMP.ACTUALA: 3 FA 2 CA 5 ANN
COMP.TEL: 4FA 4 ANN 2 DT
SORT: FA F.gros,cher. sup.,derulaj VARSTA EXPL.: 120 ani
BR Mijlociu,celuloza,constr.
SEM.UTIL:
SUBARBORET:
DATE COMPL.: Inmlast.-scurta durata Alte date complement.

POL: ERZ:
LUCRARI EXEC.: 2023-T.produse accidentale

LUCRARI PROP.: T.IGIENA

ELM ARB	PRP	MRE GE	VARSTA ANI	DM CM	HM M	CLP	A MESTEC	ELAGAJ	PROVENIENTA	VITALI	DENS CONS	VOLUM MC/HA	VOLUM MC/UA	CRES MC/HA
FA	3	IN	105	48	28	2	M	.5	RN	N	0.24	127	798	1.8
CA	2	IN	100	36	24	3	M	.5	RN	N	0.16	52	327	0.6
ANN	5	IN	90	42	25	2		.5	RN	N	0.40	174	1093	0.4
TOTAL			105			2					0.8	353	2218	2.8

DESCRIEREA STATIUNII SI ARBORETULUI

118R 0.20 HA GF: SUP: TS: TP:
SOL: framintat EXPOZITIE:
INC: ALTITUDINE: 550 M
LITIERA: continua-groasa TIP FLORA:

COMP.ACTUALA:
COMP.TEL:
SORT: FA F.gros,cher. sup.,derulaj VARSTA EXPL.:
BR Mijlociu,celuloza,constr.
SEM.UTIL:
SUBARBORET:
DATE COMPL.: Alte date complement.

POL: ERZ:
LUCRARI EXEC.:

LUCRARI PROP.:

ELM ARB	PRP	MRE GE	VARSTA ANI	DM CM	HM M	CLP	A MESTEC	ELAGAJ	PROVENIENTA	VITALI	DENS CONS	VOLUM MC/HA	VOLUM MC/UA	CRES MC/HA
TOTAL														

EVIDENŢA LUCRĂRILOR EXECUTATE ÎN CURSUL DECENIULUI

Anul şi nr. act. de punere în valoare	Felul lucrării	Suprafaţa parcursă ha	Specii sau grupe de specii	Materiale rezultate din lucrări de regenerare, îngrijire, igienă sau accidentale		Lucrări de regenerare sau alte lucrări							
						Provenienţa materialului/ codul rezervaţiei	Suprafeţe regenerate					Alte lucrări	
							Natural		Artificial				
				Total	Lemn lucru		Compoziţia seminţişului	Suprafaţa ha	Semănat, kg	Plantat, buc.	Suprafaţa ech., ha	UM	Total

Anul şi nr. act. de punere în valoare	Felul lucrării	Suprafaţa parcursă ha	Specii sau grupe de specii	Materiale rezultate din lucrări de regenerare, îngrijire, igienă sau accidentale		Lucrări de regenerare sau alte lucrări							
						Provenienţa materialului/ codul rezervaţiei	Suprafeţe regenerate					Alte lucrări	
							Natural		Artificial				
				Total	Lemn lucru		Compoziţia seminţişului	Suprafaţa ha	Semănat, kg	Plantat, buc.	Suprafaţa ech., ha	UM	Total

Anul şi nr. act. de punere în valoare	Felul lucrării	Suprafaţa parcursă ha	Specii sau grupe de specii	Materiale rezultate din lucrări de regenerare, îngrijire, igienă sau accidentale		Lucrări de regenerare sau alte lucrări							
						Provenienţa materialului/ codul rezervaţiei	Suprafeţe regenerate					Alte lucrări	
							Natural		Artificial				
				Total	Lemn lucru		Compoziţia seminţişului	Suprafaţa ha	Semănat, kg	Plantat, buc.	Suprafaţa ech., ha	UM	Total

Anul şi nr. act. de punere în valoare	Felul lucrării	Suprafaţa parcursă ha	Specii sau grupe de specii	Materiale rezultate din lucrări de regenerare, îngrijire, igienă sau accidentale		Lucrări de regenerare sau alte lucrări							
						Provenienţa materialului/ codul rezervaţiei	Suprafeţe regenerate					Alte lucrări	
							Natural		Artificial				
				Total	Lemn lucru		Compoziţia seminţişului	Suprafaţa ha	Semănat, kg	Plantat, buc.	Suprafaţa ech., ha	UM	Total

DESCRIERE PARCELARA

DS: Bacau OS: Moinesti UP: 1

DESCRIEREA STATIUNII SI ARBORETULUI

119 A 17.16 HA GF: 1 - 2A SUP: M TS: 4420 TP: 4114
SOL: 3208 Versant ondulat EXPOZITIE: SE
INC: 32 G ALTITUDINE: 570 - 630 M
LITIERA: continua-normala TIP FLORA: Asperula-Dentaria
Natural fundamental prod. mij. relativ-plurien
COMP.ACTUALA: 9 FA 1 BR
COMP.TEL: 8FA 1 BR 1 DT
SORT: FA F.gros,cher. sup.,derulaj VARSTA EXPL.:
BR Mijlociu,celuloza,constr.
SEM.UTIL: 6FA 3 BR 1 PAM 10 ani 0.2S mixt
SUBARBORET:
DATE COMPL.: Roca la suprafata/0,3S Alte date complement.

POL: ERZ:
LUCRARI EXEC.: 2015-Taieri de conservare
2016-T.produse accidentale
LUCRARI PROP.: TAIERI DE CONSERVARE
AJUTORAREA REG NATURALE INGRIJIREA SEMINTISULUI

ELM ARB	PRP	MRE GE	VARSTA ANI	DM CM	HM M	CLP	A MESTEC	ELAGAJ	PROVENIENTA	VITALI	DENS CONS	VOLUM MC/HA	VOLUM MC/UA	CRES MC/HA
FA	3	IN	170	64	32	3	M	.5	RN	N	0.21	139	2385	0.5
FA	4	IN	140	50	30	3	M	.5	RN	N	0.28	166	2849	0.8
BR	1	IN	120	46	31	2	M	.5	RN	N	0.07	58	995	0.5
FA	2	IN	80	30	26	3	M	.5	RN	N	0.14	66	1133	1.2
TOTAL			140			3					0.7	429	7362	3.0

DESCRIEREA STATIUNII SI ARBORETULUI

119 B 1.27 HA GF: 2 - 1C SUP: A TS: 3333 TP: 2211
SOL: 3201 Versant superior ondulat EXPOZITIE: SV
INC: 20 G ALTITUDINE: 760 - 820 M
LITIERA: continua-normala TIP FLORA: Asperula-Dentaria
Artificial de prod. sup. echien
COMP.ACTUALA: 10 MO
COMP.TEL: 9MO 1 DT
SORT: MO Gros si f.gros,cherestea VARSTA EXPL.: 110 ani
BR Mijlociu,celuloza,constr.
SEM.UTIL:
SUBARBORET:
DATE COMPL.: Dobornituri izolate Alte date complement.

POL: ERZ:
LUCRARI EXEC.:

LUCRARI PROP.: T.IGIENA

ELM ARB	PRP	MRE GE	VARSTA ANI	DM CM	HM M	CLP	A MESTEC	ELAGAJ	PROVENIENTA	VITALI	DENS CONS	VOLUM MC/HA	VOLUM MC/UA	CRES MC/HA
MO	10	P	60	36	28	2		.5	NEC	N	0.80	555	705	12.0
TOTAL			60			2					0.8	555	705	12.0

DESCRIEREA STATIUNII SI ARBORETULUI

119 C 1.29 HA GF: 1 - 4F SUP: A TS: 3333 TP: 2211
SOL: 3101 Versant inferior ondulat EXPOZITIE: SV
INC: 20 G ALTITUDINE: 570 M
LITIERA: continua-normala TIP FLORA: Asperula-Dentaria
Artificial de prod. sup. relativ-echien
COMP.ACTUALA: 3 BR 2 FA 1 CA 2 MO 2 LA
COMP.TEL: 3BR 2 MO 2 LA 2 FA 1 DT
SORT: BR Mijlociu,celuloza,constr. VARSTA EXPL.: 120 ani
BR Mijlociu,celuloza,constr.
SEM.UTIL:
SUBARBORET:
DATE COMPL.: Alte date complement.

POL: ERZ:
LUCRARI EXEC.: 2017-T.produse accidentale

LUCRARI PROP.: T.IGIENA

ELM ARB	PRP	MRE GE	VARSTA ANI	DM CM	HM M	CLP	A MESTEC	ELAGAJ	PROVENIENTA	VITALI	DENS CONS	VOLUM MC/HA	VOLUM MC/UA	CRES MC/HA
BR	3	IN	100	54	30	2	M	.6	RN	N	0.24	189	244	2.2
FA	2	IN	100	40	29	2	M	.5	RN	N	0.16	90	116	1.3
CA	1	IN	80	26	23	2	M	.5	RN	N	0.08	25	32	0.5
MO	2	P	100	44	34	2	M	.6	NEC	N	0.16	142	183	1.3
LA	2	P	100	54	35	2	M	.6	NEC	N	0.16	144	186	1.3
TOTAL			100			2					0.8	590	761	6.6

DESCRIEREA STATIUNII SI ARBORETULUI

119 D 8.15 HA GF: 2 - 1C SUP: A TS: 4430 TP: 4111
SOL: 3101 Versant inferior ondulat EXPOZITIE: S
INC: 20 G ALTITUDINE: 580 - 710 M
LITIERA: continua-normala TIP FLORA: Asperula-Dentaria
Natural fundamental prod. sup. relativ-plurien
COMP.ACTUALA: 9 FA 1 BR
COMP.TEL: 9FA 1 BR
SORT: FA F.gros,cher. sup.,derulaj VARSTA EXPL.: 120 ani
BR Mijlociu,celuloza,constr.
SEM.UTIL:
SUBARBORET:
DATE COMPL.: Alte date complement.

POL: ERZ:
LUCRARI EXEC.: 2016-T.igiena
2024-T.produse accidentale
LUCRARI PROP.: T.IGIENA

ELM ARB	PRP	MRE GE	VARSTA ANI	DM CM	HM M	CLP	A MESTEC	ELAGAJ	PROVENIENTA	VITALI	DENS CONS	VOLUM MC/HA	VOLUM MC/UA	CRES MC/HA
FA	3	IN	120	44	31	2	M	.5	RN	N	0.24	150	1223	1.4
FA	6	IN	95	34	28	2		.5	RN	N	0.48	254	2070	4.0
BR	1	IN	150	56	33	2	M	.5	RN	N	0.08	72	587	0.5
TOTAL			95			2					0.8	476	3880	5.9

EVIDENŢA LUCRĂRILOR EXECUTATE ÎN CURSUL DECENIULUI

Anul şi nr. act. de punere în valoare	Felul lucrării	Suprafaţa parcursă ha	Specii sau grupe de specii	Materiale rezultate din lucrări de regenerare, îngrijire, igienă sau accidentale		Lucrări de regenerare sau alte lucrări							
				Total	Lemn lucru	Provenienţa materialului/ codul rezervaţiei	Suprafeţe regenerate					Alte lucrări	
							Natural		Artificial				
							Compoziţia seminţişului	Suprafaţa ha	Semănat, kg	Plantat, buc.	Suprafaţa ech., ha	UM	Total

Anul şi nr. act. de punere în valoare	Felul lucrării	Suprafaţa parcursă ha	Specii sau grupe de specii	Materiale rezultate din lucrări de regenerare, îngrijire, igienă sau accidentale		Lucrări de regenerare sau alte lucrări							
				Total	Lemn lucru	Provenienţa materialului/ codul rezervaţiei	Suprafeţe regenerate					Alte lucrări	
							Natural		Artificial				
							Compoziţia seminţişului	Suprafaţa ha	Semănat, kg	Plantat, buc.	Suprafaţa ech., ha	UM	Total

Anul şi nr. act. de punere în valoare	Felul lucrării	Suprafaţa parcursă ha	Specii sau grupe de specii	Materiale rezultate din lucrări de regenerare, îngrijire, igienă sau accidentale		Lucrări de regenerare sau alte lucrări							
				Total	Lemn lucru	Provenienţa materialului/ codul rezervaţiei	Suprafeţe regenerate					Alte lucrări	
							Natural		Artificial				
							Compoziţia seminţişului	Suprafaţa ha	Semănat, kg	Plantat, buc.	Suprafaţa ech., ha	UM	Total

Anul şi nr. act. de punere în valoare	Felul lucrării	Suprafaţa parcursă ha	Specii sau grupe de specii	Materiale rezultate din lucrări de regenerare, îngrijire, igienă sau accidentale		Lucrări de regenerare sau alte lucrări							
				Total	Lemn lucru	Provenienţa materialului/ codul rezervaţiei	Suprafeţe regenerate					Alte lucrări	
							Natural		Artificial				
							Compoziţia seminţişului	Suprafaţa ha	Semănat, kg	Plantat, buc.	Suprafaţa ech., ha	UM	Total

DESCRIERE PARCELARA

DS: Bacau OS: Moinesti UP: 1

DESCRIEREA STATIUNII SI ARBORETULUI

119 E 8.89 HA GF: 2 - 1C SUP: A TS: 4430 TP: 4111
SOL: 3208 Versant mijlociu ondulat EXPOZITIE: SE
INC: 26 G ALTITUDINE: 680 - 890 M
LITIERA: continua-subtire TIP FLORA: Asperula-Dentaria
Natural fundamental prod. sup. relativ-plurien
COMP.ACTUALA: 9 FA 1 DR
COMP.TEL: 8FA 1 DR 1 DT
SORT: FA F.gros,cher. sup.,derulaj VARSTA EXPL.: 120 ani
BR Mijlociu,celuloza,constr.
SEM.UTIL: 8FA 2 BR 10 ani 0.5S mixt
SUBARBORET:
DATE COMPL.: Alte date complement.
POL: ERZ:
LUCRARI EXEC.: 2016-T.produse accidentale
LUCRARI PROP.: T.PROGRESIVE(punere lumina)
AJUTORAREA REG NATURALE INGRIJIREA SEMINTISULUI

ELM ARB	PRP	MRE GE	VARSTA ANI	DM CM	HM M	CLP	A MESTEC	ELAGAJ	PROVENIENTA	VITALI	DENS CONS	VOLUM MC/HA	VOLUM MC/UA	CRES MC/HA
FA	5	IN	160	64	34	2		.5	RN	N	0.30	202	1796	1.1
FA	2	IN	120	48	32	2	M	.5	RN	N	0.12	74	658	0.7
FA	2	IN	80	26	24	2	M	.5	RN	N	0.12	49	436	1.2
DR	1	IN	80	32	27	2	M	.5	RN	N	0.06	50	445	0.4
TOTAL			160			2					0.6	375	3335	3.4

DESCRIEREA STATIUNII SI ARBORETULUI

119 F 0.48 HA GF: 2 - 1C SUP: A TS: 3333 TP: 2211
SOL: 3201 Versant mijlociu ondulat EXPOZITIE: S
INC: 12 G ALTITUDINE: 690 M
LITIERA: continua-normala TIP FLORA: Asperula-Dentaria
Artificial de prod. sup. relativ-echien
COMP.ACTUALA: 9 MO 1 LA
COMP.TEL: 9MO 1 LA
SORT: MO Gros si f.gros,cherestea VARSTA EXPL.: 110 ani
BR Mijlociu,celuloza,constr.
SEM.UTIL:
SUBARBORET:
DATE COMPL.: Alte date complement.
POL: ERZ:
LUCRARI EXEC.:
LUCRARI PROP.: T.IGIENA

ELM ARB	PRP	MRE GE	VARSTA ANI	DM CM	HM M	CLP	A MESTEC	ELAGAJ	PROVENIENTA	VITALI	DENS CONS	VOLUM MC/HA	VOLUM MC/UA	CRES MC/HA
MO	9	P	65	36	30	2		.5	NEC	N	0.72	546	262	10.2
LA	1	P	65	38	31	2	M	.5	NEC	N	0.08	61	29	1.1
TOTAL			65			2					0.8	607	291	11.3

DESCRIEREA STATIUNII SI ARBORETULUI

119 G 1.89 HA GF: 2 - 1C SUP: A TS: 3333 TP: 2111
SOL: 3201 Versant mijlociu ondulat EXPOZITIE: S
INC: 20 G ALTITUDINE: 700 - 750 M
LITIERA: continua-subtire TIP FLORA: Asparula-Oxalis
Natural fundamental prod. sup. relativ-echien
COMP.ACTUALA: 8 BR 2 FA
COMP.TEL: 8BR 2 FA
SORT: BR Mijlociu,celuloza,constr. VARSTA EXPL.: 120 ani
BR Mijlociu,celuloza,constr.
SEM.UTIL:
SUBARBORET:
DATE COMPL.: Alte date complement.
POL: ERZ:
LUCRARI EXEC.: 2015-T.produse accidentale
2022-T.produse accidentale
LUCRARI PROP.: T.IGIENA

ELM ARB	PRP	MRE GE	VARSTA ANI	DM CM	HM M	CLP	A MESTEC	ELAGAJ	PROVENIENTA	VITALI	DENS CONS	VOLUM MC/HA	VOLUM MC/UA	CRES MC/HA
BR	8	IN	110	50	32	2		.5	RN	N	0.56	481	909	4.6
FA	2	IN	105	46	32	2	M	.5	RN	N	0.14	92	174	1.0
TOTAL			110			2					0.7	573	1083	5.6

DESCRIEREA STATIUNII SI ARBORETULUI

119R 0.32 HA GF: SUP: TS: TP:
SOL: framintat EXPOZITIE:
INC: ALTITUDINE: 700 M
LITIERA: continua-groasa TIP FLORA:
COMP.ACTUALA:
COMP.TEL:
SORT: BR Mijlociu,celuloza,constr. VARSTA EXPL.:
BR Mijlociu,celuloza,constr.
SEM.UTIL:
SUBARBORET:
DATE COMPL.: Alte date complement.
POL: ERZ:
LUCRARI EXEC.:
LUCRARI PROP.:

ELM ARB	PRP	MRE GE	VARSTA ANI	DM CM	HM M	CLP	A MESTEC	ELAGAJ	PROVENIENTA	VITALI	DENS CONS	VOLUM MC/HA	VOLUM MC/UA	CRES MC/HA
TOTAL														

EVIDENŢA LUCRĂRILOR EXECUTATE ÎN CURSUL DECENIULUI

Anul şi nr. act. de punere în valoare	Felul lucrării	Suprafaţa parcursă ha	Specii sau grupe de specii	Materiale rezultate din lucrări de regenerare, îngrijire, igienă sau accidentale		Lucrări de regenerare sau alte lucrări							
				Total	Lemn lucru	Provenienţa materialului/ codul rezervaţiei	Suprafeţe regenerate					Alte lucrări	
							Natural		Artificial				
							Compoziţia seminţişului	Suprafaţa ha	Semănat, kg	Plantat, buc.	Suprafaţa ech., ha	UM	Total

Anul şi nr. act. de punere în valoare	Felul lucrării	Suprafaţa parcursă ha	Specii sau grupe de specii	Materiale rezultate din lucrări de regenerare, îngrijire, igienă sau accidentale		Lucrări de regenerare sau alte lucrări							
				Total	Lemn lucru	Provenienţa materialului/ codul rezervaţiei	Suprafeţe regenerate					Alte lucrări	
							Natural		Artificial				
							Compoziţia seminţişului	Suprafaţa ha	Semănat, kg	Plantat, buc.	Suprafaţa ech., ha	UM	Total

Anul şi nr. act. de punere în valoare	Felul lucrării	Suprafaţa parcursă ha	Specii sau grupe de specii	Materiale rezultate din lucrări de regenerare, îngrijire, igienă sau accidentale		Lucrări de regenerare sau alte lucrări							
				Total	Lemn lucru	Provenienţa materialului/ codul rezervaţiei	Suprafeţe regenerate					Alte lucrări	
							Natural		Artificial				
							Compoziţia seminţişului	Suprafaţa ha	Semănat, kg	Plantat, buc.	Suprafaţa ech., ha	UM	Total

Anul şi nr. act. de punere în valoare	Felul lucrării	Suprafaţa parcursă ha	Specii sau grupe de specii	Materiale rezultate din lucrări de regenerare, îngrijire, igienă sau accidentale		Lucrări de regenerare sau alte lucrări							
				Total	Lemn lucru	Provenienţa materialului/ codul rezervaţiei	Suprafeţe regenerate					Alte lucrări	
							Natural		Artificial				
							Compoziţia seminţişului	Suprafaţa ha	Semănat, kg	Plantat, buc.	Suprafaţa ech., ha	UM	Total

DESCRIERE PARCELARA

DS: Bacau OS: Moinesti UP: 1

DESCRIEREA STATIUNII SI ARBORETULUI

120 A 4.56 HA GF: 2 - 1C SUP: A TS: 3333 TP: 2211
SOL: 3201 Versant inferior ondulat EXPOZITIE: SV
INC: 20 G ALTITUDINE: 690 - 740 M
LITIERA: continua-normala TIP FLORA: Asperula-Dentaria
Natural fundamental prod. sup. relativ-echien
COMP.ACTUALA: 6 BR 3 FA 1 MO
COMP.TEL: 6BR 3 FA 1 DT
SORT: BR Mijlociu,celuloza,constr. VARSTA EXPL.: 120 ani
BR Mijlociu,celuloza,constr.
SEM.UTIL: 10FA 5 ani 0.1S mixt
SUBARBORET:
DATE COMPL.: Alte date complement.

POL: ERZ:
LUCRARI EXEC.: 2015-T.produse accidentale
2021-T.produse accidentale
LUCRARI PROP.: T.IGIENA

ELM ARB	PRP	MRE GE	VARSTA ANI	DM CM	HM M	CLP	A MES TEC	EL AG AJ	PROVE NIENTA	VITALI	DENS CONS	VOLUM MC/HA	VOLUM MC/UA	CRES MC/HA
BR	6	IN	115	46	31	2		.6	RN	N	0.48	395	1801	3.6
FA	3	IN	100	40	28	2	M	.5	RN	N	0.24	127	579	1.9
MO	1	P	100	46	33	2	M	.6	NEC	N	0.08	68	310	0.6
TOTAL			115			2					0.8	590	2690	6.1

DESCRIEREA STATIUNII SI ARBORETULUI

120 B 16.47 HA GF: 1 - 2A SUP: M TS: 3333 TP: 2211
SOL: 3208 Versant superior ondulat EXPOZITIE: SE
INC: 32 G ALTITUDINE: 740 - 970 M
LITIERA: continua-subtire TIP FLORA: Asperula-Dentaria
Natural fundamental prod. sup. relativ-plurien
COMP.ACTUALA: 6 FA 4 BR
COMP.TEL: 5FA 4 BR 1 DT
SORT: BR Mijlociu,celuloza,constr. VARSTA EXPL.:
BR Mijlociu,celuloza,constr.
SEM.UTIL: 7FA 2 BR 1 PAM 10 ani 0.3S mixt
SUBARBORET:
DATE COMPL.: Roca la suprafata/0,1S Alte date complement.

POL: ERZ:
LUCRARI EXEC.: 2016-T.produse accidentale
2022-Taieri de conservare
LUCRARI PROP.: TAIERI DE CONSERVARE
AJUTORAREA REG NATURALE INGRIJIREA SEMINTISULUI

ELM ARB	PRP	MRE GE	VARSTA ANI	DM CM	HM M	CLP	A MES TEC	EL AG AJ	PROVE NIENTA	VITALI	DENS CONS	VOLUM MC/HA	VOLUM MC/UA	CRES MC/HA
FA	3	IN	140	50	31	2	M	.5	RN	N	0.21	132	2174	0.8
BR	3	IN	140	52	33	2	M	.6	RN	N	0.21	188	3096	1.4
FA	3	IN	100	40	29	2	M	.5	RN	N	0.21	118	1943	1.7
BR	1	IN	100	42	30	2	M	.6	RN	N	0.07	55	906	0.6
TOTAL			140			2					0.7	493	8119	4.5

DESCRIEREA STATIUNII SI ARBORETULUI

120 C 1.15 HA GF: 2 - 1C SUP: A TS: 3333 TP: 2211
SOL: 3208 Versant mijlociu ondulat EXPOZITIE: SV
INC: 11 G ALTITUDINE: 800 M
LITIERA: continua-normala TIP FLORA: Asperula-Dentaria
Artificial de prod. sup. echien
COMP.ACTUALA: 10 MO
COMP.TEL: 9MO 1 DT
SORT: MO Gros si f.gros,cherestea VARSTA EXPL.: 110 ani
BR Mijlociu,celuloza,constr.
SEM.UTIL:
SUBARBORET:
DATE COMPL.: Rupturi izolate Alte date complement.

POL: ERZ:
LUCRARI EXEC.:

LUCRARI PROP.: RARITURI

ELM ARB	PRP	MRE GE	VARSTA ANI	DM CM	HM M	CLP	A MES TEC	EL AG AJ	PROVE NIENTA	VITALI	DENS CONS	VOLUM MC/HA	VOLUM MC/UA	CRES MC/HA
MO	10	P	60	32	28	2		.5	NEC	N	0.90	625	719	13.5
TOTAL			60			2					0.9	625	719	13.5

DESCRIEREA STATIUNII SI ARBORETULUI

120 D 1.63 HA GF: 2 - 1C SUP: A TS: 3333 TP: 2211
SOL: 3201 Versant mijlociu ondulat EXPOZITIE: SE
INC: 15 G ALTITUDINE: 720 - 810 M
LITIERA: continua-normala TIP FLORA: Asperula-Dentaria
Artificial de prod. sup. echien
COMP.ACTUALA: 10 MO
COMP.TEL: 9MO 1 DT
SORT: MO Gros si f.gros,cherestea VARSTA EXPL.: 110 ani
BR Mijlociu,celuloza,constr.
SEM.UTIL:
SUBARBORET:
DATE COMPL.: Alte date complement.

POL: ERZ:
LUCRARI EXEC.: 2017-T.produse accidentale
2019-Rarituri
LUCRARI PROP.: T.IGIENA

ELM ARB	PRP	MRE GE	VARSTA ANI	DM CM	HM M	CLP	A MES TEC	EL AG AJ	PROVE NIENTA	VITALI	DENS CONS	VOLUM MC/HA	VOLUM MC/UA	CRES MC/HA
MO	10	P	55	34	28	2		.5	NEC	N	0.80	555	905	12.6
TOTAL			55			2					0.8	555	905	12.6

EVIDENŢA LUCRĂRILOR EXECUTATE ÎN CURSUL DECENIULUI

Anul şi nr. act. de punere în valoare	Felul lucrării	Suprafaţa parcursă ha	Specii sau grupe de specii	Materiale rezultate din lucrări de regenerare, îngrijire, igienă sau accidentale		Lucrări de regenerare sau alte lucrări							
				Total	Lemn lucru	Provenienţa materialului/ codul rezervaţiei	Suprafeţe regenerate					Alte lucrări	
							Natural		Artificial				
							Compoziţia seminţişului	Suprafaţa ha	Semănat, kg	Plantat, buc.	Suprafaţa ech., ha	UM	Total

Anul şi nr. act. de punere în valoare	Felul lucrării	Suprafaţa parcursă ha	Specii sau grupe de specii	Materiale rezultate din lucrări de regenerare, îngrijire, igienă sau accidentale		Lucrări de regenerare sau alte lucrări							
				Total	Lemn lucru	Provenienţa materialului/ codul rezervaţiei	Suprafeţe regenerate					Alte lucrări	
							Natural		Artificial				
							Compoziţia seminţişului	Suprafaţa ha	Semănat, kg	Plantat, buc.	Suprafaţa ech., ha	UM	Total

Anul şi nr. act. de punere în valoare	Felul lucrării	Suprafaţa parcursă ha	Specii sau grupe de specii	Materiale rezultate din lucrări de regenerare, îngrijire, igienă sau accidentale		Lucrări de regenerare sau alte lucrări							
				Total	Lemn lucru	Provenienţa materialului/ codul rezervaţiei	Suprafeţe regenerate					Alte lucrări	
							Natural		Artificial				
							Compoziţia seminţişului	Suprafaţa ha	Semănat, kg	Plantat, buc.	Suprafaţa ech., ha	UM	Total

Anul şi nr. act. de punere în valoare	Felul lucrării	Suprafaţa parcursă ha	Specii sau grupe de specii	Materiale rezultate din lucrări de regenerare, îngrijire, igienă sau accidentale		Lucrări de regenerare sau alte lucrări							
				Total	Lemn lucru	Provenienţa materialului/ codul rezervaţiei	Suprafeţe regenerate					Alte lucrări	
							Natural		Artificial				
							Compoziţia seminţişului	Suprafaţa ha	Semănat, kg	Plantat, buc.	Suprafaţa ech., ha	UM	Total

DESCRIERE PARCELARA

DS: Bacau OS: Moinesti UP: 1

DESCRIEREA STATIUNII SI ARBORETULUI

120 E 0.82 HA GF: 2 - 1C SUP: A TS: 3333 TP: 2211
SOL: 3201 Versant mijlociu ondulat EXPOZITIE: SV
INC: 20 G ALTITUDINE: 780 M
LITIERA: continua-subtire TIP FLORA: Asperula-Dentaria
Artificial de prod. sup. relativ-echien
COMP.ACTUALA: 9 MO 1 DT
COMP.TEL: 5BR 3 MO 1 FA 1 DT
SORT: MO Gros si f.gros,cherestea VARSTA EXPL.: 60 ani
BR Mijlociu,celuloza,constr.
SEM.UTIL:
SUBARBORET:
DATE COMPL.: Uscare puternica Rupt. destul de frecv.
Alte date complement.
POL: ERZ:
LUCRARI EXEC.:
LUCRARI PROP.: T.RASE,IMPADURIRI
INGRIJIREA CULTURILOR

ELM ARB	PRP	MRE GE	VARSTA ANI	DM CM	HM M	CLP	AMES TEC	ELAG AJ	PROVENIENTA	VITALI	DENS CONS	VOLUM MC/HA	VOLUM MC/UA	CRES MC/HA
MO	9	P	60	34	29	2		.5	NEC	S	0.27	199	163	4.1
DT	1	IN	80	30	27	2	M	.5	RN	N	0.03	25	21	0.2
TOTAL			60			2					0.3	224	184	4.3

DESCRIEREA STATIUNII SI ARBORETULUI

120 F 0.78 HA GF: 2 - 1C SUP: A TS: 3333 TP: 2211
SOL: 3201 Versant mijlociu ondulat EXPOZITIE: SE
INC: 15 G ALTITUDINE: 750 M
LITIERA: continua-subtire TIP FLORA: Asperula-Dentaria
Artificial de prod. sup. echien
COMP.ACTUALA: 10 MO
COMP.TEL: 9MO 1 DT
SORT: MO Gros si f.gros,cherestea VARSTA EXPL.: 110 ani
BR Mijlociu,celuloza,constr.
SEM.UTIL:
SUBARBORET:
DATE COMPL.: Alte date complement.
POL: ERZ:
LUCRARI EXEC.: 2018-Rarituri
2022-T.produse accidentale
LUCRARI PROP.: RARITURI

ELM ARB	PRP	MRE GE	VARSTA ANI	DM CM	HM M	CLP	AMES TEC	ELAG AJ	PROVENIENTA	VITALI	DENS CONS	VOLUM MC/HA	VOLUM MC/UA	CRES MC/HA
MO	10	P	40	18	17	2		.4	NEC	N	0.90	312	243	16.1
TOTAL			40			2					0.9	312	243	16.1

DESCRIEREA STATIUNII SI ARBORETULUI

120 G 27.14 HA GF: 2 - 1C SUP: A TS: 4430 TP: 4111
SOL: 3208 Versant ondulat EXPOZITIE: SE
INC: 25 G ALTITUDINE: 730 - 920 M
LITIERA: continua-normala TIP FLORA: Asperula-Dentaria
Natural fundamental prod. sup. relativ-plurien
COMP.ACTUALA: 10 FA
COMP.TEL: 6BR 3 FA 1 DT
SORT: FA F.gros,cher. sup.,derulaj VARSTA EXPL.: 120 ani
BR Mijlociu,celuloza,constr.
SEM.UTIL: 10FA 10 ani 0.3S mixt
SUBARBORET:
DATE COMPL.: Alte date complement.
POL: ERZ:
LUCRARI EXEC.:
LUCRARI PROP.: T.IGIENA

ELM ARB	PRP	MRE GE	VARSTA ANI	DM CM	HM M	CLP	AMES TEC	ELAG AJ	PROVENIENTA	VITALI	DENS CONS	VOLUM MC/HA	VOLUM MC/UA	CRES MC/HA
FA	7	IN	140	54	32	2		.5	RN	N	0.49	302	8196	1.9
FA	3	IN	100	38	30	2	M	.5	RN	N	0.21	112	3040	1.7
TOTAL			140			2					0.7	414	11236	3.6

DESCRIEREA STATIUNII SI ARBORETULUI

121 A 2.60 HA GF: 2 - 1C SUP: A TS: 3332 TP: 2212
SOL: 3208 Versant inferior ondulat EXPOZITIE: SV
INC: 20 G ALTITUDINE: 560 - 590 M
LITIERA: continua-normala TIP FLORA: Asperula-Dentaria
Partial derivat relativ-plurien
COMP.ACTUALA: 5 FA 4 CA 1 BR
COMP.TEL: 6FA 3 BR 1 DT
SORT: FA Gros si mijl.,cherestea VARSTA EXPL.: 110 ani
BR Mijlociu,celuloza,constr.
SEM.UTIL:
SUBARBORET:
DATE COMPL.: Alte date complement.
POL: ERZ:
LUCRARI EXEC.: 2022-T.produse accidentale
2023-T.produse accidentale
LUCRARI PROP.: T.IGIENA

ELM ARB	PRP	MRE GE	VARSTA ANI	DM CM	HM M	CLP	AMES TEC	ELAG AJ	PROVENIENTA	VITALI	DENS CONS	VOLUM MC/HA	VOLUM MC/UA	CRES MC/HA
FA	5	IN	100	38	26	3		.5	RN	N	0.40	187	486	2.7
CA	4	IN	90	26	22	3	M	.5	RN	N	0.32	93	242	1.5
BR	1	IN	110	48	29	2	M	.5	RN	N	0.08	60	156	0.7
TOTAL			100			3					0.8	340	884	4.9

EVIDENŢA LUCRĂRILOR EXECUTATE ÎN CURSUL DECENIULUI

Anul şi nr. act. de punere în valoare	Felul lucrării	Suprafaţa parcursă ha	Specii sau grupe de specii	Materiale rezultate din lucrări de regenerare, îngrijire, igienă sau accidentale		Lucrări de regenerare sau alte lucrări							
							Suprafeţe regenerate					Alte lucrări	
							Natural		Artificial				
				Total	Lemn lucru	Provenienţa materialului/ codul rezervaţiei	Compoziţia seminţişului	Suprafaţa ha	Semănat, kg	Plantat, buc.	Suprafaţa ech., ha	UM	Total

Anul şi nr. act. de punere în valoare	Felul lucrării	Suprafaţa parcursă ha	Specii sau grupe de specii	Materiale rezultate din lucrări de regenerare, îngrijire, igienă sau accidentale		Lucrări de regenerare sau alte lucrări							
							Suprafeţe regenerate					Alte lucrări	
							Natural		Artificial				
				Total	Lemn lucru	Provenienţa materialului/ codul rezervaţiei	Compoziţia seminţişului	Suprafaţa ha	Semănat, kg	Plantat, buc.	Suprafaţa ech., ha	UM	Total

Anul şi nr. act. de punere în valoare	Felul lucrării	Suprafaţa parcursă ha	Specii sau grupe de specii	Materiale rezultate din lucrări de regenerare, îngrijire, igienă sau accidentale		Lucrări de regenerare sau alte lucrări							
							Suprafeţe regenerate					Alte lucrări	
							Natural		Artificial				
				Total	Lemn lucru	Provenienţa materialului/ codul rezervaţiei	Compoziţia seminţişului	Suprafaţa ha	Semănat, kg	Plantat, buc.	Suprafaţa ech., ha	UM	Total

Anul şi nr. act. de punere în valoare	Felul lucrării	Suprafaţa parcursă ha	Specii sau grupe de specii	Materiale rezultate din lucrări de regenerare, îngrijire, igienă sau accidentale		Lucrări de regenerare sau alte lucrări							
							Suprafeţe regenerate					Alte lucrări	
							Natural		Artificial				
				Total	Lemn lucru	Provenienţa materialului/ codul rezervaţiei	Compoziţia seminţişului	Suprafaţa ha	Semănat, kg	Plantat, buc.	Suprafaţa ech., ha	UM	Total

DESCRIERE PARCELARA

DS: Bacau OS: Moinesti UP: 1

DESCRIEREA STATIUNII SI ARBORETULUI

121 B 4.08 HA GF: 2 - 1C SUP: A TS: 3333 TP: 2211
SOL: 3208 Versant mijlociu ondulat EXPOZITIE: NV
INC: 25 G ALTITUDINE: 590 - 650 M
LITIERA: continua-normala TIP FLORA: Asperula-Dentaria
Natural fundamental prod. sup. relativ-plurien
COMP.ACTUALA: 6 FA 3 BR 1 CA
COMP.TEL: 6FA 4 BR
SORT: FA F.gros,cher. sup.,derulaj VARSTA EXPL.: 120 ani
BR Mijlociu,celuloza,constr.
SEM.UTIL:
SUBARBORET:
DATE COMPL.: Alte date complement.

POL: ERZ:
LUCRARI EXEC.: 2022-T.produse accidentale

LUCRARI PROP.: T.IGIENA

ELM ARB	PRP	MRE GE	VARSTA ANI	DM CM	HM M	CLP	A MESTEC	ELAGAJ	PROVENIENTA	VITALI	DENS CONS	VOLUM MC/HA	VOLUM MC/UA	CRES MC/HA
FA	1	IN	140	48	30	2	M	.5	RN	N	0.08	48	196	0.3
BR	2	IN	150	56	33	2	M	.6	RN	N	0.16	143	583	1.1
FA	5	IN	100	34	28	2		.5	RN	N	0.40	212	865	3.2
CA	1	IN	100	28	25	3	M	.5	RN	N	0.08	28	114	0.3
BR	1	IN	120	44	30	2	M	.6	RN	N	0.08	63	257	0.6
TOTAL			100			2					0.8	494	2015	5.5

DESCRIEREA STATIUNII SI ARBORETULUI

121 C 17.05 HA GF: 2 - 1C SUP: A TS: 3333 TP: 2211
SOL: 3208 Versant superior ondulat EXPOZITIE: NV
INC: 28 G ALTITUDINE: 720 - 860 M
LITIERA: continua-subtire TIP FLORA: Asperula-Dentaria
Natural fundamental prod. sup. relativ-plurien
COMP.ACTUALA: 5 FA 5 BR
COMP.TEL: 5FA 4 BR 1 PAM
SORT: FA Gros si mijl.,cherestea VARSTA EXPL.: 120 ani
BR Mijlociu,celuloza,constr.
SEM.UTIL: 6FA 3 BR 1 PAM 15 ani 0.8S mixt
SUBARBORET:
DATE COMPL.: Alte date complement.

POL: ERZ:
LUCRARI EXEC.: 2021-T.progresive(punere lumina)

LUCRARI PROP.: T.PROGRESIVE(racordare)IMPAD
INGRIJIREA SEMINTISULUI

ELM ARB	PRP	MRE GE	VARSTA ANI	DM CM	HM M	CLP	A MESTEC	ELAGAJ	PROVENIENTA	VITALI	DENS CONS	VOLUM MC/HA	VOLUM MC/UA	CRES MC/HA
FA	3	IN	160	54	31	3	M	.5	RN	N	0.06	39	665	0.2
BR	3	IN	160	54	32	2	M	.6	RN	N	0.06	40	682	0.4
FA	2	IN	60	24	22	3	M	.5	RN	N	0.04	27	460	0.4
BR	2	IN	60	26	22	2	M	.3	RN	N	0.04	26	443	0.6
TOTAL			160			2					0.2	132	2250	1.6

DESCRIEREA STATIUNII SI ARBORETULUI

121 D 1.89 HA GF: 2 - 1C SUP: A TS: 3333 TP: 2211
SOL: 3201 Versant mijlociu ondulat EXPOZITIE: N
INC: 24 G ALTITUDINE: 710 - 740 M
LITIERA: continua-normala TIP FLORA: Asperula-Dentaria
Artificial de prod. sup. echien
COMP.ACTUALA: 10 MO
COMP.TEL: 9MO 1 DT
SORT: MO Gros si f.gros,cherestea VARSTA EXPL.: 110 ani
BR Mijlociu,celuloza,constr.
SEM.UTIL:
SUBARBORET:
DATE COMPL.: Alte date complement.

POL: ERZ:
LUCRARI EXEC.: 2018-Rarituri

LUCRARI PROP.: RARITURI

ELM ARB	PRP	MRE GE	VARSTA ANI	DM CM	HM M	CLP	A MESTEC	ELAGAJ	PROVENIENTA	VITALI	DENS CONS	VOLUM MC/HA	VOLUM MC/UA	CRES MC/HA
MO	10	P	45	26	23	2		.5	NEC	N	0.90	479	905	15.7
TOTAL			45			2					0.9	479	905	15.7

DESCRIEREA STATIUNII SI ARBORETULUI

121 E 8.47 HA GF: 2 - 1C SUP: A TS: 3333 TP: 2211
SOL: 3201 Versant mijlociu ondulat EXPOZITIE: N
INC: 25 G ALTITUDINE: 640 - 710 M
LITIERA: continua-normala TIP FLORA: Asperula-Dentaria
Natural fundamental prod. sup. relativ-plurien
COMP.ACTUALA: 6 FA 4 BR
COMP.TEL: 5FA 4 BR 1 DT
SORT: FA F.gros,cher. sup.,derulaj VARSTA EXPL.: 120 ani
BR Mijlociu,celuloza,constr.
SEM.UTIL: 6FA 3 BR 1 PAM 5 ani 0.1S mixt
SUBARBORET:
DATE COMPL.: Alte date complement.

POL: ERZ:
LUCRARI EXEC.: 2019-Taieri de conservare
2023-T.produse accidentale
LUCRARI PROP.: T.PROGRESIVE(insamintare)
AJUTORAREA REG NATURALE INGRIJIREA SEMINTISULUI

ELM ARB	PRP	MRE GE	VARSTA ANI	DM CM	HM M	CLP	A MESTEC	ELAGAJ	PROVENIENTA	VITALI	DENS CONS	VOLUM MC/HA	VOLUM MC/UA	CRES MC/HA
FA	4	IN	160	56	31	2	M	.5	RN	N	0.28	186	1575	1.1
BR	2	IN	160	58	33	2	M	.6	RN	N	0.14	101	855	0.9
FA	2	IN	120	40	29	2	M	.5	RN	N	0.14	80	678	0.8
BR	2	IN	120	46	31	2	M	.6	RN	N	0.14	106	898	1.0
TOTAL			160			2					0.7	473	4006	3.8

EVIDENŢA LUCRĂRILOR EXECUTATE ÎN CURSUL DECENIULUI

Anul şi nr. act. de punere în valoare	Felul lucrării	Suprafaţa parcursă ha	Specii sau grupe de specii	Materiale rezultate din lucrări de regenerare, îngrijire, igienă sau accidentale		Lucrări de regenerare sau alte lucrări							
						Provenienţa materialului/ codul rezervaţiei	Suprafeţe regenerate					Alte lucrări	
							Natural		Artificial				
				Total	Lemn lucru		Compoziţia seminţişului	Suprafaţa ha	Semănat, kg	Plantat, buc.	Suprafaţa ech., ha	UM	Total

Anul şi nr. act. de punere în valo are	Felul lucrării	Suprafaţa parcursă ha	Specii sau grupe de specii	Materiale rezultate din lucrări de regenerare, îngrijire, igienă sau accidentale		Lucrări de regenerare sau alte lucrări							
						Provenienţa materialului/ codul rezervaţiei	Suprafeţe regenerate					Alte lucrări	
							Natural		Artificial				
				Total	Lemn lucru		Compoziţia seminţişului	Suprafaţa ha	Semănat, kg	Plantat, buc.	Suprafaţa ech., ha	UM	Total

Anul şi nr. act. de punere în valoare	Felul lucrării	Suprafaţa parcursă ha	Specii sau grupe de specii	Materiale rezultate din lucrări de regenerare, îngrijire, igienă sau accidentale		Lucrări de regenerare sau alte lucrări							
						Provenienţa materialului/ codul rezervaţiei	Suprafeţe regenerate					Alte lucrări	
							Natural		Artificial				
				Total	Lemn lucru		Compoziţia seminţişului	Suprafaţa ha	Semănat, kg	Plantat, buc.	Suprafaţa ech., ha	UM	Total

Anul şi nr. act. de punere în valoare	Felul lucrării	Suprafaţa parcursă ha	Specii sau grupe de specii	Materiale rezultate din lucrări de regenerare, îngrijire, igienă sau accidentale		Lucrări de regenerare sau alte lucrări							
						Provenienţa materialului/ codul rezervaţiei	Suprafeţe regenerate					Alte lucrări	
							Natural		Artificial				
				Total	Lemn lucru		Compoziţia seminţişului	Suprafaţa ha	Semănat, kg	Plantat, buc.	Suprafaţa ech., ha	UM	Total

DESCRIERE PARCELARA

DS: Bacau OS: Moinesti UP: 1

DESCRIEREA STATIUNII SI ARBORETULUI

121 F 0.78 HA GF: 1 - 2A SUP: M TS: 3333 TP: 2211
SOL: 3208 Versant superior ondulat EXPOZITIE: NV
INC: 34 G ALTITUDINE: 810 M
LITIERA: continua-subtire TIP FLORA: Asperula-Dentaria
Artificial de prod. sup. relativ-echien
COMP.ACTUALA: 9 PI 1 DR
COMP.TEL: 4BR 2 MO 3 PI 1 FA
SORT: FA F.gros,cher. sup.,derulaj VARSTA EXPL.:
BR Mijlociu,celuloza,constr.
SEM.UTIL: 10FA 10 ani 0.1S mixt
SUBARBORET:
DATE COMPL.: Roca la suprafata/0,2S Alte date complement.
POL: ERZ:
LUCRARI EXEC.:
LUCRARI PROP.: TAIERI DE CONSERVARE
AJUTORAREA REG NATURALE INGRIJIREA SEMINTISULUI

ELM ARB	PRP	MRE GE	VARSTA ANI	DM CM	HM M	CLP	AMES TEC	ELAGAJ	PROVENIENTA	VITALI	DENS CONS	VOLUM MC/HA	VOLUM MC/UA	CRES MC/HA
PI	9	P	120	38	26	2		.5	NEC	N	0.63	353	275	3.7
DR	1	IN	120	36	30	2	M	.5	RN	N	0.07	50	39	0.4
TOTAL			120			2					0.7	403	314	4.1

DESCRIEREA STATIUNII SI ARBORETULUI

121 G 1.07 HA GF: 2 - 1C SUP: A TS: 3333 TP: 2111
SOL: 3208 Versant mijlociu ondulat EXPOZITIE: NV
INC: 26 G ALTITUDINE: 590 - 650 M
LITIERA: continua-normala TIP FLORA: Asparula-Oxalis
Natural fundamental prod. sup. relativ-plurien
COMP.ACTUALA: 9 BR 1 DT
COMP.TEL: 9BR 1 DT
SORT: BR Mijlociu,celuloza,constr. VARSTA EXPL.: 120 ani
BR Mijlociu,celuloza,constr.
SEM.UTIL: 5BR 4 FA 1 PAM 5 ani 0.1S mixt
SUBARBORET:
DATE COMPL.: Roca la suprafata/0,1S Alte date complement.
POL: ERZ:
LUCRARI EXEC.: 2020-Taieri de conservare
LUCRARI PROP.: T.IGIENA

ELM ARB	PRP	MRE GE	VARSTA ANI	DM CM	HM M	CLP	AMES TEC	ELAGAJ	PROVENIENTA	VITALI	DENS CONS	VOLUM MC/HA	VOLUM MC/UA	CRES MC/HA
BR	4	IN	150	56	33	2		.6	RN	N	0.32	287	307	2.1
BR	5	IN	120	44	31	2	M	.6	RN	N	0.40	329	352	2.8
DT	1	IN	80	30	27	2	M	.5	RN	N	0.08	31	33	0.5
TOTAL			120			2					0.8	647	692	5.4

DESCRIEREA STATIUNII SI ARBORETULUI

121 H 0.65 HA GF: 2 - 1C SUP: A TS: 3333 TP: 2111
SOL: 3208 Versant mijlociu ondulat EXPOZITIE: N
INC: 26 G ALTITUDINE: 650 M
LITIERA: continua-subtire TIP FLORA: Asparula-Oxalis
Artificial de prod. sup. relativ-echien
COMP.ACTUALA: 9 MO 1 DT
COMP.TEL: 9MO 1 DT
SORT: MO Gros si f.gros,cherestea VARSTA EXPL.: 110 ani
BR Mijlociu,celuloza,constr.
SEM.UTIL:
SUBARBORET:
DATE COMPL.: Alte date complement.
POL: ERZ:
LUCRARI EXEC.: 2019-Curatiri
LUCRARI PROP.: RARITURI

ELM ARB	PRP	MRE GE	VARSTA ANI	DM CM	HM M	CLP	AMES TEC	ELAGAJ	PROVENIENTA	VITALI	DENS CONS	VOLUM MC/HA	VOLUM MC/UA	CRES MC/HA
MO	9	P	25	16	13	2			NEC	N	0.81	191	124	13.5
DT	1	IN	25	10	10	2	M	.2	RN	N	0.09	8	5	1.0
TOTAL			25			2					0.9	199	129	14.5

DESCRIEREA STATIUNII SI ARBORETULUI

121 I 1.33 HA GF: 1 - 2A SUP: M TS: 3332 TP: 2212
SOL: 3207 Versant mijlociu ondulat EXPOZITIE: NV
INC: 38 G ALTITUDINE: 580 - 660 M
LITIERA: intrerupta-subtire TIP FLORA: Asperula-Dentaria
Natural fundamental prod. mij. relativ-plurien
COMP.ACTUALA: 9 BR 1 FA
COMP.TEL: 9BR 1 FA
SORT: MO Gros si f.gros,cherestea VARSTA EXPL.:
BR Mijlociu,celuloza,constr.
SEM.UTIL:
SUBARBORET:
DATE COMPL.: Roca la suprafata/0,4S Alte date complement.
POL: ERZ:
LUCRARI EXEC.: 2024-T.produse accidentale
LUCRARI PROP.: T.IGIENA

ELM ARB	PRP	MRE GE	VARSTA ANI	DM CM	HM M	CLP	AMES TEC	ELAGAJ	PROVENIENTA	VITALI	DENS CONS	VOLUM MC/HA	VOLUM MC/UA	CRES MC/HA
BR	3	IN	140	52	29	3	M	.6	RN	N	0.24	181	241	1.4
FA	1	IN	100	34	27	2	M	.5	RN	N	0.08	40	53	0.6
BR	6	IN	100	38	27	3		.6	RN	N	0.48	328	436	4.0
TOTAL			100			3					0.8	549	730	6.0

EVIDENŢA LUCRĂRILOR EXECUTATE ÎN CURSUL DECENIULUI

Anul şi nr. act. de punere în valoare	Felul lucrării	Suprafaţa parcursă ha	Specii sau grupe de specii	Materiale rezultate din lucrări de regenerare, îngrijire, igienă sau accidentale		Lucrări de regenerare sau alte lucrări							
				Total	Lemn lucru	Provenienţa materialului/ codul rezervaţiei	Suprafeţe regenerate					Alte lucrări	
							Natural		Artificial				
							Compoziţia seminţişului	Suprafaţa ha	Semănat, kg	Plantat, buc.	Suprafaţa ech., ha	UM	Total

Anul şi nr. act. de punere în valoare	Felul lucrării	Suprafaţa parcursă ha	Specii sau grupe de specii	Materiale rezultate din lucrări de regenerare, îngrijire, igienă sau accidentale		Lucrări de regenerare sau alte lucrări							
				Total	Lemn lucru	Provenienţa materialului/ codul rezervaţiei	Suprafeţe regenerate					Alte lucrări	
							Natural		Artificial				
							Compoziţia seminţişului	Suprafaţa ha	Semănat, kg	Plantat, buc.	Suprafaţa ech., ha	UM	Total

Anul şi nr. act. de punere în valoare	Felul lucrării	Suprafaţa parcursă ha	Specii sau grupe de specii	Materiale rezultate din lucrări de regenerare, îngrijire, igienă sau accidentale		Lucrări de regenerare sau alte lucrări							
				Total	Lemn lucru	Provenienţa materialului/ codul rezervaţiei	Suprafeţe regenerate					Alte lucrări	
							Natural		Artificial				
							Compoziţia seminţişului	Suprafaţa ha	Semănat, kg	Plantat, buc.	Suprafaţa ech., ha	UM	Total

Anul şi nr. act. de punere în valoare	Felul lucrării	Suprafaţa parcursă ha	Specii sau grupe de specii	Materiale rezultate din lucrări de regenerare, îngrijire, igienă sau accidentale		Lucrări de regenerare sau alte lucrări							
				Total	Lemn lucru	Provenienţa materialului/ codul rezervaţiei	Suprafeţe regenerate					Alte lucrări	
							Natural		Artificial				
							Compoziţia seminţişului	Suprafaţa ha	Semănat, kg	Plantat, buc.	Suprafaţa ech., ha	UM	Total

DESCRIERE PARCELARA

DS: Bacau OS: Moinesti UP: 1

DESCRIEREA STATIUNII SI ARBORETULUI

121 J 1.03 HA GF: 2 - 1C SUP: A TS: 4430 TP: 4111
SOL: 3208 Versant superior ondulat EXPOZITIE: V
INC: 28 G ALTITUDINE: 810 - 860 M
LITIERA: continua-normala TIP FLORA: Asperula-Dentaria
Natural fundamental prod. sup. relativ-plurien
COMP.ACTUALA: 9 FA 1 DR
COMP.TEL: 9FA 1 DR
SORT: FA F.gros,cher. sup.,derulaj VARSTA EXPL.: 120 ani
BR Mijlociu,celuloza,constr.
SEM.UTIL:
SUBARBORET:
DATE COMPL.: Roca la suprafata/0.1S Alte date complement.
POL: ERZ:
LUCRARI EXEC.:
LUCRARI PROP.: T.IGIENA

ELM ARB	PRP	MRE GE	VARSTA ANI	DM CM	HM M	CLP	AMES TEC	ELAG AJ	PROVE NIENTA	VITA LI	DENS CONS	VOLUM MC/HA	VOLUM MC/UA	CRES MC/HA
FA	9	IN	50	24	20	2		.5	RN	N	0.72	222	229	9.2
DR	1	IN	110	44	31	2	M	.5	RN	N	0.08	60	62	0.5
TOTAL			50			2					0.8	282	291	9.7

DESCRIEREA STATIUNII SI ARBORETULUI

121F1 0.13 HA GF: SUP: TS: TP:
SOL: framintat EXPOZITIE:
INC: ALTITUDINE: 640 M
LITIERA: continua-groasa TIP FLORA:
COMP.ACTUALA:
COMP.TEL:
SORT: FA F.gros,cher. sup.,derulaj VARSTA EXPL.:
BR Mijlociu,celuloza,constr.
SEM.UTIL:
SUBARBORET:
DATE COMPL.: Alte date complement.
POL: ERZ:
LUCRARI EXEC.:
LUCRARI PROP.:

ELM ARB	PRP	MRE GE	VARSTA ANI	DM CM	HM M	CLP	AMES TEC	ELAG AJ	PROVE NIENTA	VITA LI	DENS CONS	VOLUM MC/HA	VOLUM MC/UA	CRES MC/HA
TOTAL														

DESCRIEREA STATIUNII SI ARBORETULUI

121F2 0.08 HA GF: SUP: TS: TP:
SOL: framintat EXPOZITIE:
INC: ALTITUDINE: 700 M
LITIERA: continua-groasa TIP FLORA:
COMP.ACTUALA:
COMP.TEL:
SORT: FA F.gros,cher. sup.,derulaj VARSTA EXPL.:
BR Mijlociu,celuloza,constr.
SEM.UTIL:
SUBARBORET:
DATE COMPL.: Alte date complement.
POL: ERZ:
LUCRARI EXEC.:
LUCRARI PROP.:

ELM ARB	PRP	MRE GE	VARSTA ANI	DM CM	HM M	CLP	AMES TEC	ELAG AJ	PROVE NIENTA	VITA LI	DENS CONS	VOLUM MC/HA	VOLUM MC/UA	CRES MC/HA
TOTAL														

DESCRIEREA STATIUNII SI ARBORETULUI

121M 0.10 HA GF: SUP: TS: TP:
SOL: framintat EXPOZITIE:
INC: ALTITUDINE: 570 - 630 M
LITIERA: continua-groasa TIP FLORA:
COMP.ACTUALA:
COMP.TEL:
SORT: FA F.gros,cher. sup.,derulaj VARSTA EXPL.:
BR Mijlociu,celuloza,constr.
SEM.UTIL:
SUBARBORET:
DATE COMPL.: Alte date complement.
POL: ERZ:
LUCRARI EXEC.:
LUCRARI PROP.:

ELM ARB	PRP	MRE GE	VARSTA ANI	DM CM	HM M	CLP	AMES TEC	ELAG AJ	PROVE NIENTA	VITA LI	DENS CONS	VOLUM MC/HA	VOLUM MC/UA	CRES MC/HA
TOTAL														

EVIDENŢA LUCRĂRILOR EXECUTATE ÎN CURSUL DECENIULUI

Anul şi nr. act. de punere în valoare	Felul lucrării	Suprafaţa parcursă ha	Specii sau grupe de specii	Materiale rezultate din lucrări de regenerare, îngrijire, igienă sau accidentale		Lucrări de regenerare sau alte lucrări							
				Total	Lemn lucru	Provenienţa materialului/ codul rezervaţiei	Suprafeţe regenerate					Alte lucrări	
							Natural		Artificial				
							Compoziţia seminţişului	Suprafaţa ha	Semănat, kg	Plantat, buc.	Suprafaţa ech., ha	UM	Total

Anul şi nr. act. de punere în valoare	Felul lucrării	Suprafaţa parcursă ha	Specii sau grupe de specii	Materiale rezultate din lucrări de regenerare, îngrijire, igienă sau accidentale		Lucrări de regenerare sau alte lucrări							
				Total	Lemn lucru	Provenienţa materialului/ codul rezervaţiei	Suprafeţe regenerate					Alte lucrări	
							Natural		Artificial				
							Compoziţia seminţişului	Suprafaţa ha	Semănat, kg	Plantat, buc.	Suprafaţa ech., ha	UM	Total

Anul şi nr. act. de punere în valoare	Felul lucrării	Suprafaţa parcursă ha	Specii sau grupe de specii	Materiale rezultate din lucrări de regenerare, îngrijire, igienă sau accidentale		Lucrări de regenerare sau alte lucrări							
				Total	Lemn lucru	Provenienţa materialului/ codul rezervaţiei	Suprafeţe regenerate					Alte lucrări	
							Natural		Artificial				
							Compoziţia seminţişului	Suprafaţa ha	Semănat, kg	Plantat, buc.	Suprafaţa ech., ha	UM	Total

Anul şi nr. act. de punere în valoare	Felul lucrării	Suprafaţa parcursă ha	Specii sau grupe de specii	Materiale rezultate din lucrări de regenerare, îngrijire, igienă sau accidentale		Lucrări de regenerare sau alte lucrări							
				Total	Lemn lucru	Provenienţa materialului/ codul rezervaţiei	Suprafeţe regenerate					Alte lucrări	
							Natural		Artificial				
							Compoziţia seminţişului	Suprafaţa ha	Semănat, kg	Plantat, buc.	Suprafaţa ech., ha	UM	Total

DESCRIERE PARCELARA

DS: Bacau OS: Moinesti UP: 1

DESCRIEREA STATIUNII SI ARBORETULUI

121R 0.78 HA GF: SUP: TS: TP:
SOL: framintat EXPOZITIE:
INC: ALTITUDINE: 580 M
LITIERA: continua-groasa TIP FLORA:

COMP.ACTUALA:
COMP.TEL:
SORT: FA F.gros,cher. sup.,derulaj VARSTA EXPL.:
BR Mijlociu,celuloza,constr.
SEM.UTIL:
SUBARBORET:
DATE COMPL.: Alte date complement.

POL: ERZ:
LUCRARI EXEC.:

LUCRARI PROP.:

ELM ARB	PRP	MRE GE	VARSTA ANI	DM CM	HM M	CLP	A MESTEC	EL AGAJ	PROVE NIENTA	VITALI	DENS CONS	VOLUM MC/HA	VOLUM MC/UA	CRES MC/HA
TOTAL														

DESCRIEREA STATIUNII SI ARBORETULUI

122 0.48 HA GF: 2 - 1C SUP: A TS: 4420 TP: 4114
SOL: 3112 Versant mijlociu ondulat EXPOZITIE: SV
INC: 20 G ALTITUDINE: 610 M
LITIERA: continua-normala TIP FLORA: Asperula-Dentaria
Natural fundamental prod. mij. relativ-plurien
COMP.ACTUALA: 9 FA 1 CA
COMP.TEL: 9FA 1 DT
SORT: FA Gros si mijl.,cherestea VARSTA EXPL.: 110 ani
BR Mijlociu,celuloza,constr.
SEM.UTIL:
SUBARBORET:
DATE COMPL.: Alte date complement.

POL: ERZ:
LUCRARI EXEC.:

LUCRARI PROP.: T.IGIENA

ELM ARB	PRP	MRE GE	VARSTA ANI	DM CM	HM M	CLP	A MESTEC	EL AGAJ	PROVE NIENTA	VITALI	DENS CONS	VOLUM MC/HA	VOLUM MC/UA	CRES MC/HA
FA	2	IN	140	56	27	3	M	.5	RN	N	0.16	80	38	0.5
CA	1	IN	100	26	23	3	M	.5	RN	N	0.08	25	12	0.3
FA	7	IN	100	38	24	3		.5	RN	N	0.56	230	110	3.8
TOTAL			100			3					0.8	335	160	4.6

DESCRIEREA STATIUNII SI ARBORETULUI

123 A 4.29 HA GF: 1 - 2A SUP: M TS: 4420 TP: 4114
SOL: 3208 Versant mijlociu ondulat EXPOZITIE: S
INC: 32 G ALTITUDINE: 680 - 850 M
LITIERA: continua-subtire TIP FLORA: Asperula-Dentaria
Natural fundamental prod. mij. relativ-plurien
COMP.ACTUALA: 9 FA 1 BR
COMP.TEL: 8FA 1 BR 1 DT
SORT: FA Gros si mijl.,cherestea VARSTA EXPL.:
BR Mijlociu,celuloza,constr.
SEM.UTIL: 5BR 4 FA 1 PAM 10 ani 0.2S mixt
SUBARBORET:
DATE COMPL.: Roca la suprafata/0,2S Alte date complement.

POL: ERZ:
LUCRARI EXEC.: 2020-Taieri de conservare

LUCRARI PROP.: TAIERI DE CONSERVARE
AJUTORAREA REG NATURALE INGRIJIREA SEMINTISULUI

ELM ARB	PRP	MRE GE	VARSTA ANI	DM CM	HM M	CLP	A MESTEC	EL AGAJ	PROVE NIENTA	VITALI	DENS CONS	VOLUM MC/HA	VOLUM MC/UA	CRES MC/HA
FA	5	IN	120	46	28	3		.5	RN	N	0.35	185	794	1.8
BR	1	IN	120	48	29	3	M	.5	RN	N	0.07	53	227	0.4
FA	4	IN	80	32	25	3	M	.5	RN	N	0.28	123	528	2.4
TOTAL			120			3					0.7	361	1549	4.6

DESCRIEREA STATIUNII SI ARBORETULUI

123 B 15.62 HA GF: 2 - 1C SUP: A TS: 3333 TP: 2211
SOL: 3208 Versant superior ondulat EXPOZITIE: V
INC: 27 G ALTITUDINE: 730 - 900 M
LITIERA: continua-normala TIP FLORA: Asperula-Dentaria
Natural fundamental prod. sup. relativ-plurien
COMP.ACTUALA: 6 FA 3 BR 1 DT
COMP.TEL: 5FA 4 BR 1 DT
SORT: FA F.gros,cher. sup.,derulaj VARSTA EXPL.: 120 ani
BR Mijlociu,celuloza,constr.
SEM.UTIL: 7FA 3 BR 5 ani 0.1S mixt
SUBARBORET:
DATE COMPL.: Alte date complement.

POL: ERZ:
LUCRARI EXEC.:

LUCRARI PROP.: T.PROGRESIVE(insamintare)
AJUTORAREA REG NATURALE INGRIJIREA SEMINTISULUI

ELM ARB	PRP	MRE GE	VARSTA ANI	DM CM	HM M	CLP	A MESTEC	EL AGAJ	PROVE NIENTA	VITALI	DENS CONS	VOLUM MC/HA	VOLUM MC/UA	CRES MC/HA
FA	4	IN	150	54	31	2	M	.5	RN	N	0.32	197	3077	1.2
BR	2	IN	120	50	32	2	M	.6	RN	N	0.16	93	1453	1.1
FA	2	IN	110	38	29	2	M	.5	RN	N	0.16	125	1953	1.1
BR	1	IN	90	40	30	2	M	.6	RN	N	0.08	53	828	0.8
DT	1	IN	110	40	28	2	M	.5	RN	N	0.08	38	594	0.3
TOTAL			150			2					0.8	506	7905	4.5

EVIDENŢA LUCRĂRILOR EXECUTATE ÎN CURSUL DECENIULUI

Anul şi nr. act. de punere în valoare	Felul lucrării	Suprafaţa parcursă ha	Specii sau grupe de specii	Materiale rezultate din lucrări de regenerare, îngrijire, igienă sau accidentale		Lucrări de regenerare sau alte lucrări							
				Total	Lemn lucru	Provenienţa materialului/ codul rezervaţiei	Suprafeţe regenerate					Alte lucrări	
							Natural		Artificial				
							Compoziţia seminţişului	Suprafaţa ha	Semănat, kg	Plantat, buc.	Suprafaţa ech., ha	UM	Total

Anul şi nr. act. de punere în valoare	Felul lucrării	Suprafaţa parcursă ha	Specii sau grupe de specii	Materiale rezultate din lucrări de regenerare, îngrijire, igienă sau accidentale		Lucrări de regenerare sau alte lucrări							
				Total	Lemn lucru	Provenienţa materialului/ codul rezervaţiei	Suprafeţe regenerate					Alte lucrări	
							Natural		Artificial				
							Compoziţia seminţişului	Suprafaţa ha	Semănat, kg	Plantat, buc.	Suprafaţa ech., ha	UM	Total

Anul şi nr. act. de punere în valoare	Felul lucrării	Suprafaţa parcursă ha	Specii sau grupe de specii	Materiale rezultate din lucrări de regenerare, îngrijire, igienă sau accidentale		Lucrări de regenerare sau alte lucrări							
				Total	Lemn lucru	Provenienţa materialului/ codul rezervaţiei	Suprafeţe regenerate					Alte lucrări	
							Natural		Artificial				
							Compoziţia seminţişului	Suprafaţa ha	Semănat, kg	Plantat, buc.	Suprafaţa ech., ha	UM	Total

Anul şi nr. act. de punere în valoare	Felul lucrării	Suprafaţa parcursă ha	Specii sau grupe de specii	Materiale rezultate din lucrări de regenerare, îngrijire, igienă sau accidentale		Lucrări de regenerare sau alte lucrări							
				Total	Lemn lucru	Provenienţa materialului/ codul rezervaţiei	Suprafeţe regenerate					Alte lucrări	
							Natural		Artificial				
							Compoziţia seminţişului	Suprafaţa ha	Semănat, kg	Plantat, buc.	Suprafaţa ech., ha	UM	Total

DESCRIERE PARCELARA

DS: Bacau OS: Moinesti UP: 1

DESCRIEREA STATIUNII SI ARBORETULUI

123 C 1.08 HA GF: 2 - 1C SUP: A TS: 4420 TP: 4114
SOL: 3208 Versant superior ondulat EXPOZITIE: S
INC: 28 G ALTITUDINE: 720 - 790 M
LITIERA: continua-subtire TIP FLORA: Asperula-Dentaria
Natural fundamental prod. mij. relativ-plurien
COMP.ACTUALA: 7 FA 1 BR 1 CA 1 DR
COMP.TEL: 8FA 1 BR 1 DR
SORT: FA Gros si mijl.,cherestea VARSTA EXPL.: 110 ani
BR Mijlociu,celuloza,constr.
SEM.UTIL:
SUBARBORET:
DATE COMPL.: Roca la suprafata/0,1S Alte date complement.

POL: ERZ:
LUCRARI EXEC.:

LUCRARI PROP.: T.IGIENA

ELM ARB	PRP	MRE GE	VARSTA ANI	DM CM	HM M	CLP	A MESTEC	ELAGAJ	PROVENIENTA	VITALI	DENS CONS	VOLUM MC/HA	VOLUM MC/UA	CRES MC/HA
FA	2	IN	150	54	28	3	M	.5	RN	N	0.16	85	92	0.5
FA	5	IN	100	36	25	3		.5	RN	N	0.40	176	190	2.7
BR	1	IN	110	44	29	2	M	.6	RN	N	0.08	60	65	0.7
CA	1	IN	100	34	24	3	M	.5	RN	N	0.08	26	28	0.3
DR	1	P	45	24	21	2	M	.4	NEC	N	0.08	32	35	1.0
TOTAL			100			3					0.8	379	410	5.2

DESCRIEREA STATIUNII SI ARBORETULUI

123 D 0.42 HA GF: 1 - 5U 2I SUP: M TS: 3730 TP: 9821
SOL: 0414 Lunca inalta plan EXPOZITIE: V
INC: 6 G ALTITUDINE: 640 M
LITIERA: lipsa TIP FLORA: Hylocomium
Natural fundamental prod. mij. relativ-echien
COMP.ACTUALA: 9 AN 1 DT
COMP.TEL: 9AN 1 DT
SORT: FA Gros si mijl.,cherestea VARSTA EXPL.:
BR Mijlociu,celuloza,constr.
SEM.UTIL:
SUBARBORET:
DATE COMPL.: Inmlast. permanenta Alte date complement.

POL: ERZ:
LUCRARI EXEC.:

LUCRARI PROP.: T.IGIENA

ELM ARB	PRP	MRE GE	VARSTA ANI	DM CM	HM M	CLP	A MESTEC	ELAGAJ	PROVENIENTA	VITALI	DENS CONS	VOLUM MC/HA	VOLUM MC/UA	CRES MC/HA
AN	9	IN	50	26	16	3		.5	RN	N	0.72	180	76	1.9
DT	1	IN	50	22	16	2	M	.5	RN	N	0.08	15	6	0.7
TOTAL			50			3					0.8	195	82	2.6

DESCRIEREA STATIUNII SI ARBORETULUI

123 E 8.44 HA GF: 2 - 1C SUP: A TS: 3333 TP: 2211
SOL: 3201 Versant inferior ondulat EXPOZITIE: V
INC: 16 G ALTITUDINE: 630 - 720 M
LITIERA: continua-subtire TIP FLORA: Asperula-Dentaria
Artificial de prod. sup. echien
COMP.ACTUALA: 9 MO 1 PI
COMP.TEL: 8MO 1 FA 1 DR
SORT: MO Gros si f.gros,cherestea VARSTA EXPL.: 110 ani
BR Mijlociu,celuloza,constr.
SEM.UTIL:
SUBARBORET:
DATE COMPL.: Alte date complement.

POL: ERZ:
LUCRARI EXEC.: 2019-Rarituri

LUCRARI PROP.: RARITURI

ELM ARB	PRP	MRE GE	VARSTA ANI	DM CM	HM M	CLP	A MESTEC	ELAGAJ	PROVENIENTA	VITALI	DENS CONS	VOLUM MC/HA	VOLUM MC/UA	CRES MC/HA
MO	9	P	45	24	12	2		.4	NEC	N	0.81	170	1435	14.1
PI	1	P	45	20	18	2	M	.4	NEC	N	0.09	28	236	1.1
TOTAL			45			2					0.9	198	1671	15.2

DESCRIEREA STATIUNII SI ARBORETULUI

123 F 0.59 HA GF: 2 - 1C SUP: A TS: 4420 TP: 4114
SOL: 3210 Platou plan EXPOZITIE:
INC: 4 G ALTITUDINE: 650 - 720 M
LITIERA: lipsa TIP FLORA: Asperula-Dentaria
Partial derivat relativ-echien
COMP.ACTUALA: 6 CA 3 FA 1 DT
COMP.TEL: 6FA 1 FR 1 PA 2 DT
SORT: FA Gros si mijl.,cherestea VARSTA EXPL.: 110 ani
BR Mijlociu,celuloza,constr.
SEM.UTIL:
SUBARBORET:
DATE COMPL.: Inmlastinare sezoniera Alte date complement.

POL: ERZ:
LUCRARI EXEC.:

LUCRARI PROP.: T.IGIENA

ELM ARB	PRP	MRE GE	VARSTA ANI	DM CM	HM M	CLP	A MESTEC	ELAGAJ	PROVENIENTA	VITALI	DENS CONS	VOLUM MC/HA	VOLUM MC/UA	CRES MC/HA
CA	6	IN	45	18	16	3		.5	RN	N	0.48	87	51	4.0
FA	3	IN	45	24	17	3	M	.5	RN	N	0.24	58	34	2.4
DT	1	IN	45	20	16	2	M	.5	RN	N	0.08	15	9	0.8
TOTAL			45			3					0.8	160	94	7.2

EVIDENŢA LUCRĂRILOR EXECUTATE ÎN CURSUL DECENIULUI

Anul şi nr. act. de punere în valoare	Felul lucrării	Suprafaţa parcursă ha	Specii sau grupe de specii	Materiale rezultate din lucrări de regenerare, îngrijire, igienă sau accidentale		Lucrări de regenerare sau alte lucrări								
				Total	Lemn lucru	Provenienţa materialului/ codul rezervaţiei	Suprafeţe regenerate						Alte lucrări	
							Natural		Artificial					
							Compoziţia seminţişului	Suprafaţa ha	Semănat, kg	Plantat, buc.	Suprafaţa ech., ha		UM	Total

Anul şi nr. act. de punere în valoare	Felul lucrării	Suprafaţa parcursă ha	Specii sau grupe de specii	Materiale rezultate din lucrări de regenerare, îngrijire, igienă sau accidentale		Lucrări de regenerare sau alte lucrări								
				Total	Lemn lucru	Provenienţa materialului/ codul rezervaţiei	Suprafeţe regenerate						Alte lucrări	
							Natural		Artificial					
							Compoziţia seminţişului	Suprafaţa ha	Semănat, kg	Plantat, buc.	Suprafaţa ech., ha		UM	Total

Anul şi nr. act. de punere în valoare	Felul lucrării	Suprafaţa parcursă ha	Specii sau grupe de specii	Materiale rezultate din lucrări de regenerare, îngrijire, igienă sau accidentale		Lucrări de regenerare sau alte lucrări								
				Total	Lemn lucru	Provenienţa materialului/ codul rezervaţiei	Suprafeţe regenerate						Alte lucrări	
							Natural		Artificial					
							Compoziţia seminţişului	Suprafaţa ha	Semănat, kg	Plantat, buc.	Suprafaţa ech., ha		UM	Total

Anul şi nr. act. de punere în valoare	Felul lucrării	Suprafaţa parcursă ha	Specii sau grupe de specii	Materiale rezultate din lucrări de regenerare, îngrijire, igienă sau accidentale		Lucrări de regenerare sau alte lucrări								
				Total	Lemn lucru	Provenienţa materialului/ codul rezervaţiei	Suprafeţe regenerate						Alte lucrări	
							Natural		Artificial					
							Compoziţia seminţişului	Suprafaţa ha	Semănat, kg	Plantat, buc.	Suprafaţa ech., ha		UM	Total

DESCRIERE PARCELARA

DS: Bacau OS: Moinesti UP: 1

DESCRIEREA STATIUNII SI ARBORETULUI

123 G 3.30 HA GF: 2 - 1C SUP: A TS: 4420 TP: 4114
SOL: 3208 Versant mijlociu ondulat EXPOZITIE: SV
INC: 26 G ALTITUDINE: 660 - 720 M
LITIERA: continua-normala TIP FLORA: Asperula-Dentaria
Partial derivat relativ-echien
COMP.ACTUALA: 4 CA 5 FA 1 DT
COMP.TEL: 8FA 2 DT
SORT: FA Gros si mijl.,cherestea VARSTA EXPL.: 110 ani
BR Mijlociu,celuloza,constr.
SEM.UTIL:
SUBARBORET:
DATE COMPL.: Alte date complement.

POL: ERZ:
LUCRARI EXEC.:

LUCRARI PROP.: T.IGIENA

ELM ARB	PRP	MRE GE	VARSTA ANI	DM CM	HM M	CLP	A MESTEC	ELAGAJ	PROVENIENTA	VITALI	DENS CONS	VOLUM MC/HA	VOLUM MC/UA	CRES MC/HA
CA	4	IN	100	36	24	3	M	.5	RN	N	0.32	105	347	1.2
FA	5	IN	100	38	27	3		.5	RN	N	0.40	199	657	2.7
DT	1	IN	100	36	26	3	M	.5	RN	N	0.08	29	96	0.3
TOTAL			100			3					0.8	333	1100	4.2

DESCRIEREA STATIUNII SI ARBORETULUI

123 H 2.46 HA GF: 2 - 1C SUP: A TS: 4430 TP: 4111
SOL: 3201 Versant mijlociu ondulat EXPOZITIE: NV
INC: 20 G ALTITUDINE: 660 - 760 M
LITIERA: continua-normala TIP FLORA: Asperula-Dentaria
Natural fundamental prod. sup. relativ-plurien
COMP.ACTUALA: 6 FA 1 PA 1 PAM 2 FR
COMP.TEL: 7FA 1 FR 1 PAM 1 PA
SORT: FA F.gros,cher. sup.,derulaj VARSTA EXPL.: 120 ani
BR Mijlociu,celuloza,constr.
SEM.UTIL:
SUBARBORET:
DATE COMPL.: Alte date complement.

POL: ERZ:
LUCRARI EXEC.:

LUCRARI PROP.: T.IGIENA

ELM ARB	PRP	MRE GE	VARSTA ANI	DM CM	HM M	CLP	A MESTEC	ELAGAJ	PROVENIENTA	VITALI	DENS CONS	VOLUM MC/HA	VOLUM MC/UA	CRES MC/HA
FA	5	IN	105	40	29	2		.5	RN	N	0.40	224	551	3.0
PA	1	IN	105	42	29	2	M	.5	RN	N	0.08	39	96	0.1
PAM	1	IN	105	44	28	2	M	.5	RN	N	0.08	37	91	0.2
FR	2	P	105	46	30	2	M	.5	NEC	N	0.16	95	234	0.6
FA	1	IN	150	54	31	2	M	.5	RN	N	0.08	50	123	0.3
TOTAL			105			2					0.8	445	1095	4.2

DESCRIEREA STATIUNII SI ARBORETULUI

123 I 1.22 HA GF: 2 - 1C SUP: A TS: 3333 TP: 2111
SOL: 3208 Versant mijlociu ondulat EXPOZITIE: NE
INC: 26 G ALTITUDINE: 750 - 790 M
LITIERA: continua-normala TIP FLORA: Asparula-Oxalis
Natural fundamental prod. sup. relativ-echien
COMP.ACTUALA: 8 BR 1 FA 1 MO
COMP.TEL: 8BR 1 FA 1 DT
SORT: BR Mijlociu,celuloza,constr. VARSTA EXPL.: 120 ani
BR Mijlociu,celuloza,constr.
SEM.UTIL: 6FA 3 BR 1 PAM 10 ani 0.2S mixt
SUBARBORET:
DATE COMPL.: Alte date complement.

POL: ERZ:
LUCRARI EXEC.:

LUCRARI PROP.: T.IGIENA

ELM ARB	PRP	MRE GE	VARSTA ANI	DM CM	HM M	CLP	A MESTEC	ELAGAJ	PROVENIENTA	VITALI	DENS CONS	VOLUM MC/HA	VOLUM MC/UA	CRES MC/HA
BR	5	IN	130	60	33	2		.6	RN	N	0.40	358	437	2.8
FA	1	IN	115	46	30	2	M	.5	RN	N	0.08	48	59	0.5
BR	3	IN	100	44	30	2	M	.6	RN	N	0.24	189	231	2.2
MO	1	IN	115	48	32	2	M	.6	RN	N	0.08	66	81	0.5
TOTAL			130			2					0.8	661	808	6.0

DESCRIEREA STATIUNII SI ARBORETULUI

123 J 1.23 HA GF: 1 - 2A SUP: M TS: 3333 TP: 2111
SOL: 3208 Versant superior ondulat EXPOZITIE: S
INC: 36 G ALTITUDINE: 770 - 840 M
LITIERA: continua-subtire TIP FLORA: Asparula-Oxalis
Natural fundamental prod. sup. relativ-echien
COMP.ACTUALA: 9 BR 1 MO
COMP.TEL: 9BR 1 MO
SORT: BR Mijlociu,celuloza,constr. VARSTA EXPL.:
BR Mijlociu,celuloza,constr.
SEM.UTIL: 5BR 4 FA 1 MO 5 ani 0.2S mixt
SUBARBORET:
DATE COMPL.: Roca la suprafata/0,2S Alte date complement.

POL: ERZ:
LUCRARI EXEC.: 2021-Taieri de conservare

LUCRARI PROP.: T.IGIENA

ELM ARB	PRP	MRE GE	VARSTA ANI	DM CM	HM M	CLP	A MESTEC	ELAGAJ	PROVENIENTA	VITALI	DENS CONS	VOLUM MC/HA	VOLUM MC/UA	CRES MC/HA
BR	9	IN	105	40	30	2		.5	RN	N	0.72	567	697	6.3
MO	1	IN	90	36	29	2	M	.5	RN	N	0.08	58	71	0.8
TOTAL			105			2					0.8	625	768	7.1

EVIDENŢA LUCRĂRILOR EXECUTATE ÎN CURSUL DECENIULUI

Anul şi nr. act. de punere în valoare	Felul lucrării	Suprafaţa parcursă ha	Specii sau grupe de specii	Materiale rezultate din lucrări de regenerare, îngrijire, igienă sau accidentale		Lucrări de regenerare sau alte lucrări							
							Suprafeţe regenerate					Alte lucrări	
							Natural		Artificial				
				Total	Lemn lucru	Provenienţa materialului/ codul rezervaţiei	Compoziţia seminţişului	Suprafaţa ha	Semănat, kg	Plantat, buc.	Suprafaţa ech., ha	UM	Total

Anul şi nr. act. de punere în valoare	Felul lucrării	Suprafaţa parcursă ha	Specii sau grupe de specii	Materiale rezultate din lucrări de regenerare, îngrijire, igienă sau accidentale		Lucrări de regenerare sau alte lucrări							
							Suprafeţe regenerate					Alte lucrări	
							Natural		Artificial				
				Total	Lemn lucru	Provenienţa materialului/ codul rezervaţiei	Compoziţia seminţişului	Suprafaţa ha	Semănat, kg	Plantat, buc.	Suprafaţa ech., ha	UM	Total

Anul şi nr. act. de punere în valoare	Felul lucrării	Suprafaţa parcursă ha	Specii sau grupe de specii	Materiale rezultate din lucrări de regenerare, îngrijire, igienă sau accidentale		Lucrări de regenerare sau alte lucrări							
							Suprafeţe regenerate					Alte lucrări	
							Natural		Artificial				
				Total	Lemn lucru	Provenienţa materialului/ codul rezervaţiei	Compoziţia seminţişului	Suprafaţa ha	Semănat, kg	Plantat, buc.	Suprafaţa ech., ha	UM	Total

Anul şi nr. act. de punere în valoare	Felul lucrării	Suprafaţa parcursă ha	Specii sau grupe de specii	Materiale rezultate din lucrări de regenerare, îngrijire, igienă sau accidentale		Lucrări de regenerare sau alte lucrări							
							Suprafeţe regenerate					Alte lucrări	
							Natural		Artificial				
				Total	Lemn lucru	Provenienţa materialului/ codul rezervaţiei	Compoziţia seminţişului	Suprafaţa ha	Semănat, kg	Plantat, buc.	Suprafaţa ech., ha	UM	Total

DESCRIERE PARCELARA

DS: Bacau OS: Moinesti UP: 1

DESCRIEREA STATIUNII SI ARBORETULUI

123F 0.12 HA GF: SUP: TS: TP:
SOL: framintat EXPOZITIE:
INC: ALTITUDINE: 720 M
LITIERA: continua-groasa TIP FLORA:

COMP.ACTUALA:
COMP.TEL:
SORT: BR Mijlociu,celuloza,constr. VARSTA EXPL.:
BR Mijlociu,celuloza,constr.
SEM.UTIL:
SUBARBORET:
DATE COMPL.: Alte date complement.

POL: ERZ:
LUCRARI EXEC.:

LUCRARI PROP.:

ELM ARB	PRP	MRE GE	VARSTA ANI	DM CM	HM M	CLP	A MESTEC	ELAGAJ	PROVENIENTA	VITALI	DENS CONS	VOLUM MC/HA	VOLUM MC/UA	CRES MC/HA
TOTAL														

DESCRIEREA STATIUNII SI ARBORETULUI

123N 1.73 HA GF: SUP: TS: TP:
SOL: framintat EXPOZITIE:
INC: ALTITUDINE: 710 - 800 M
LITIERA: continua-groasa TIP FLORA:

COMP.ACTUALA:
COMP.TEL:
SORT: BR Mijlociu,celuloza,constr. VARSTA EXPL.:
BR Mijlociu,celuloza,constr.
SEM.UTIL:
SUBARBORET:
DATE COMPL.: Alte date complement.

POL: ERZ:
LUCRARI EXEC.:

LUCRARI PROP.:

ELM ARB	PRP	MRE GE	VARSTA ANI	DM CM	HM M	CLP	A MESTEC	ELAGAJ	PROVENIENTA	VITALI	DENS CONS	VOLUM MC/HA	VOLUM MC/UA	CRES MC/HA
TOTAL														

DESCRIEREA STATIUNII SI ARBORETULUI

124 A 3.06 HA GF: 1 - 2A SUP: M TS: 4420 TP: 4114
SOL: 3112 Versant superior ondulat EXPOZITIE: V
INC: 32 G ALTITUDINE: 720 - 830 M
LITIERA: continua-subtire TIP FLORA: Asperula-Dentaria
Natural fundamental prod. mij. relativ-plurien
COMP.ACTUALA: 10 FA
COMP.TEL: 8FA 1 BR 1 DT
SORT: BR Mijlociu,celuloza,constr. VARSTA EXPL.:
BR Mijlociu,celuloza,constr.
SEM.UTIL: 6FA 3 BR 1 PAM 10 ani 0.4S mixt
SUBARBORET:
DATE COMPL.: Alte date complement.

POL: ERZ:
LUCRARI EXEC.: 2016-Taieri de conservare
2024-T.produse accidentale
LUCRARI PROP.: TAIERI DE CONSERVARE
AJUTORAREA REG NATURALE INGRIJIREA SEMINTISULUI

ELM ARB	PRP	MRE GE	VARSTA ANI	DM CM	HM M	CLP	A MESTEC	ELAGAJ	PROVENIENTA	VITALI	DENS CONS	VOLUM MC/HA	VOLUM MC/UA	CRES MC/HA
FA	3	IN	150	54	31	3	M	.5	RN	N	0.21	132	404	0.6
FA	7	IN	120	40	29	3		.5	RN	N	0.49	275	842	2.5
TOTAL			120			3					0.7	407	1246	3.1

DESCRIEREA STATIUNII SI ARBORETULUI

124 B 10.37 HA GF: 2 - 1C SUP: A TS: 3333 TP: 2211
SOL: 3101 Versant mijlociu ondulat EXPOZITIE: NV
INC: 20 G ALTITUDINE: 670 - 780 M
LITIERA: continua-subtire TIP FLORA: Asperula-Dentaria
Natural fundamental prod. sup. relativ-plurien
COMP.ACTUALA: 8 FA 2 BR
COMP.TEL: 7FA 2 BR 1 DT
SORT: FA F.gros,cher. sup.,derulaj VARSTA EXPL.: 120 ani
BR Mijlociu,celuloza,constr.
SEM.UTIL:
SUBARBORET:
DATE COMPL.: Alte date complement.

POL: ERZ:
LUCRARI EXEC.: 2015-T.produse accidentale
2024-T.produse accidentale
LUCRARI PROP.: T.IGIENA

ELM ARB	PRP	MRE GE	VARSTA ANI	DM CM	HM M	CLP	A MESTEC	ELAGAJ	PROVENIENTA	VITALI	DENS CONS	VOLUM MC/HA	VOLUM MC/UA	CRES MC/HA
FA	6	IN	110	44	30	2		.5	RN	N	0.48	285	2955	3.3
BR	2	IN	110	48	31	2	M	.6	RN	N	0.16	132	1369	1.3
FA	1	IN	150	58	31	2	M	.5	RN	N	0.08	50	519	0.3
FA	1	IN	70	28	26	2	M	.5	RN	N	0.08	37	384	0.9
TOTAL			110			2					0.8	504	5227	5.8

EVIDENŢA LUCRĂRILOR EXECUTATE ÎN CURSUL DECENIULUI

Anul şi nr. act. de punere în valoare	Felul lucrării	Suprafaţa parcursă ha	Specii sau grupe de specii	Materiale rezultate din lucrări de regenerare, îngrijire, igienă sau accidentale		Lucrări de regenerare sau alte lucrări							
				Total	Lemn lucru	Provenienţa materialului/ codul rezervaţiei	Suprafeţe regenerate					Alte lucrări	
							Natural		Artificial				
							Compoziţia seminţişului	Suprafaţa ha	Semănat, kg	Plantat, buc.	Suprafaţa ech., ha	UM	Total

Anul şi nr. act. de punere în valoare	Felul lucrării	Suprafaţa parcursă ha	Specii sau grupe de specii	Materiale rezultate din lucrări de regenerare, îngrijire, igienă sau accidentale		Lucrări de regenerare sau alte lucrări							
				Total	Lemn lucru	Provenienţa materialului/ codul rezervaţiei	Suprafeţe regenerate					Alte lucrări	
							Natural		Artificial				
							Compoziţia seminţişului	Suprafaţa ha	Semănat, kg	Plantat, buc.	Suprafaţa ech., ha	UM	Total

Anul şi nr. act. de punere în valoare	Felul lucrării	Suprafaţa parcursă ha	Specii sau grupe de specii	Materiale rezultate din lucrări de regenerare, îngrijire, igienă sau accidentale		Lucrări de regenerare sau alte lucrări							
				Total	Lemn lucru	Provenienţa materialului/ codul rezervaţiei	Suprafeţe regenerate					Alte lucrări	
							Natural		Artificial				
							Compoziţia seminţişului	Suprafaţa ha	Semănat, kg	Plantat, buc.	Suprafaţa ech., ha	UM	Total

Anul şi nr. act. de punere în valoare	Felul lucrării	Suprafaţa parcursă ha	Specii sau grupe de specii	Materiale rezultate din lucrări de regenerare, îngrijire, igienă sau accidentale		Lucrări de regenerare sau alte lucrări							
				Total	Lemn lucru	Provenienţa materialului/ codul rezervaţiei	Suprafeţe regenerate					Alte lucrări	
							Natural		Artificial				
							Compoziţia seminţişului	Suprafaţa ha	Semănat, kg	Plantat, buc.	Suprafaţa ech., ha	UM	Total

DESCRIERE PARCELARA

DS: Bacau OS: Moinesti UP: 1

DESCRIEREA STATIUNII SI ARBORETULUI

124 C 8.39 HA GF: 2 - 1C SUP: A TS: 4430 TP: 4111
SOL: 3101 Versant mijlociu ondulat EXPOZITIE: NV
INC: 24 G ALTITUDINE: 630 - 680 M
LITIERA: continua-normala TIP FLORA: Asperula-Dentaria
Natural fundamental prod. sup. relativ-plurien
COMP.ACTUALA: 9 FA 1 BR
COMP.TEL: 8FA 1 BR 1 DT
SORT: FA F.gros,cher. sup.,derulaj VARSTA EXPL.: 120 ani
BR Mijlociu,celuloza,constr.
SEM.UTIL:
SUBARBORET:
DATE COMPL.: Alte date complement.

POL: ERZ:
LUCRARI EXEC.: 2015-T.produse accidentale
2024-T.produse accidentale
LUCRARI PROP.: T.IGIENA

ELM ARB	PRP	MRE GE	VARSTA ANI	DM CM	HM M	CLP	A MESTEC	ELAGAJ	PROVENIENTA	VITALI	DENS CONS	VOLUM MC/HA	VOLUM MC/UA	CRES MC/HA
FA	6	IN	105	42	30	2		.5	RN	N	0.48	285	2391	3.6
BR	1	IN	130	52	34	2	M	.6	RN	N	0.08	75	629	0.6
FA	3	IN	150	56	32	2	M	.5	RN	N	0.24	158	1326	0.9
TOTAL			105			2					0.8	518	4346	5.1

DESCRIEREA STATIUNII SI ARBORETULUI

124 D 6.68 HA GF: 1 - 2A SUP: M TS: 4430 TP: 4111
SOL: 3112 Versant mijlociu ondulat EXPOZITIE: V
INC: 34 G ALTITUDINE: 550 - 690 M
LITIERA: continua-subtire TIP FLORA: Asperula-Dentaria
Natural fundamental prod. sup. relativ-plurien
COMP.ACTUALA: 10 FA
COMP.TEL: 8FA 1 BR 1 DT
SORT: FA F.gros,cher. sup.,derulaj VARSTA EXPL.:
BR Mijlociu,celuloza,constr.
SEM.UTIL: 6FA 3 BR 1 PAM 5 ani 0.4S mixt
SUBARBORET:
DATE COMPL.: Roca la suprafata/0,1S Alte date complement.

POL: ERZ:
LUCRARI EXEC.: 2017-Taieri de conservare

LUCRARI PROP.: TAIERI DE CONSERVARE
AJUTORAREA REG NATURALE INGRIJIREA SEMINTISULUI

ELM ARB	PRP	MRE GE	VARSTA ANI	DM CM	HM M	CLP	A MESTEC	ELAGAJ	PROVENIENTA	VITALI	DENS CONS	VOLUM MC/HA	VOLUM MC/UA	CRES MC/HA
FA	2	IN	150	54	31	2	M	.5	RN	N	0.14	88	588	0.5
FA	7	IN	120	42	30	2		.5	RN	N	0.49	291	1944	2.9
FA	1	IN	70	28	26	2	M	.5	RN	N	0.07	33	220	0.8
TOTAL			120			2					0.7	412	2752	4.2

DESCRIEREA STATIUNII SI ARBORETULUI

124 E 8.29 HA GF: 1 - 2A SUP: M TS: 4420 TP: 4114
SOL: 3111 Versant mijlociu ondulat EXPOZITIE: V
INC: 36 G ALTITUDINE: 630 - 730 M
LITIERA: continua-subtire TIP FLORA: Asperula-Dentaria
Artificial de prod. mij. relativ-echien
COMP.ACTUALA: 7 PI 2 MO 1 BR
COMP.TEL: 3FA 3 BR 3 PI 1 MO
SORT: FA F.gros,cher. sup.,derulaj VARSTA EXPL.:
BR Mijlociu,celuloza,constr.
SEM.UTIL: 10FA 5 ani 0.1S intim
SUBARBORET:
DATE COMPL.: Roca la suprafata/0,3S Alte date complement.

POL: ERZ:
LUCRARI EXEC.:

LUCRARI PROP.: TAIERI DE CONSERVARE
AJUTORAREA REG NATURALE INGRIJIREA SEMINTISULUI

ELM ARB	PRP	MRE GE	VARSTA ANI	DM CM	HM M	CLP	A MESTEC	ELAGAJ	PROVENIENTA	VITALI	DENS CONS	VOLUM MC/HA	VOLUM MC/UA	CRES MC/HA
PI	7	P	130	46	25	3		.6	NEC	N	0.56	294	2437	2.4
MO	2	P	120	46	31	2	M	.6	NEC	N	0.16	126	1045	0.8
BR	1	IN	120	48	30	2	M	.6	RN	N	0.08	63	522	0.6
TOTAL			130			3					0.8	483	4004	3.8

DESCRIEREA STATIUNII SI ARBORETULUI

124 F 3.55 HA GF: 1 - 2A SUP: M TS: 5131 TP: 5241
SOL: 2215 Versant inferior ondulat EXPOZITIE: V
INC: 38 G ALTITUDINE: 540 - 640 M
LITIERA: continua-subtire TIP FLORA: Luzula albida
Partial derivat relativ-echien
COMP.ACTUALA: 2 ANN 3 FA 1 DR 2 GO 2 CA
COMP.TEL: 3FA 3 GO 1 ANN 1 DR 2 DT
SORT: FA F.gros,cher. sup.,derulaj VARSTA EXPL.:
BR Mijlociu,celuloza,constr.
SEM.UTIL:
SUBARBORET:
DATE COMPL.: Roca la suprafata/0,4S Alte date complement.

POL: ERZ:
LUCRARI EXEC.: 2017-T.produse accidentale

LUCRARI PROP.: T.IGIENA

ELM ARB	PRP	MRE GE	VARSTA ANI	DM CM	HM M	CLP	A MESTEC	ELAGAJ	PROVENIENTA	VITALI	DENS CONS	VOLUM MC/HA	VOLUM MC/UA	CRES MC/HA
ANN	2	IN	90	36	23	4	M	.5	RN	N	0.16	63	224	0.1
FA	3	IN	100	32	22	4	M	.5	RN	N	0.24	86	305	1.3
DR	1	IN	100	38	23	4	M	.5	RN	N	0.08	37	131	0.3
GO	2	IN	110	36	20	4	M	.5	RN	N	0.16	50	178	0.6
CA	2	IN	110	34	21	4	M	.5	RN	N	0.16	43	153	0.4
TOTAL			100			4					0.8	279	991	2.7

EVIDENŢA LUCRĂRILOR EXECUTATE ÎN CURSUL DECENIULUI

Anul şi nr. act. de punere în valoare	Felul lucrării	Suprafaţa parcursă ha	Specii sau grupe de specii	Materiale rezultate din lucrări de regenerare, îngrijire, igienă sau accidentale		Lucrări de regenerare sau alte lucrări							
						Provenienţa materialului/ codul rezervaţiei	Suprafeţe regenerate					Alte lucrări	
							Natural		Artificial				
				Total	Lemn lucru		Compoziţia seminţişului	Suprafaţa ha	Semănat, kg	Plantat, buc.	Suprafaţa ech., ha	UM	Total

Anul şi nr. act. de punere în valoare	Felul lucrării	Suprafaţa parcursă ha	Specii sau grupe de specii	Materiale rezultate din lucrări de regenerare, îngrijire, igienă sau accidentale		Lucrări de regenerare sau alte lucrări							
						Provenienţa materialului/ codul rezervaţiei	Suprafeţe regenerate					Alte lucrări	
							Natural		Artificial				
				Total	Lemn lucru		Compoziţia seminţişului	Suprafaţa ha	Semănat, kg	Plantat, buc.	Suprafaţa ech., ha	UM	Total

Anul şi nr. act. de punere în valoare	Felul lucrării	Suprafaţa parcursă ha	Specii sau grupe de specii	Materiale rezultate din lucrări de regenerare, îngrijire, igienă sau accidentale		Lucrări de regenerare sau alte lucrări							
						Provenienţa materialului/ codul rezervaţiei	Suprafeţe regenerate					Alte lucrări	
							Natural		Artificial				
				Total	Lemn lucru		Compoziţia seminţişului	Suprafaţa ha	Semănat, kg	Plantat, buc.	Suprafaţa ech., ha	UM	Total

Anul şi nr. act. de punere în valoare	Felul lucrării	Suprafaţa parcursă ha	Specii sau grupe de specii	Materiale rezultate din lucrări de regenerare, îngrijire, igienă sau accidentale		Lucrări de regenerare sau alte lucrări							
						Provenienţa materialului/ codul rezervaţiei	Suprafeţe regenerate					Alte lucrări	
							Natural		Artificial				
				Total	Lemn lucru		Compoziţia seminţişului	Suprafaţa ha	Semănat, kg	Plantat, buc.	Suprafaţa ech., ha	UM	Total

DESCRIERE PARCELARA

DS: Bacau OS: Moinesti UP: 1

DESCRIEREA STATIUNII SI ARBORETULUI

124 G 1.49 HA GF: 1 - 2A SUP: M TS: 3333 TP: 1311
SOL: 3112 Versant superior ondulat EXPOZITIE: V
INC: 32 G ALTITUDINE: 840 - 880 M
LITIERA: continua-subtire TIP FLORA: Asperula-Dentaria
Natural fundamental prod. sup. relativ-echien
COMP.ACTUALA: 7 BR 2 MO 1 FA
COMP.TEL: 6BR 2 MO 2 FA
SORT: FA F.gros,cher. sup.,derulaj VARSTA EXPL.:
BR Mijlociu,celuloza,constr.
SEM.UTIL: 10FA 10 ani 0.1S mixt
SUBARBORET:
DATE COMPL.: Roca la suprafata/0.1S Alte date complement.

POL: ERZ:
LUCRARI EXEC.:

LUCRARI PROP.: T.IGIENA

ELM ARB	PRP	MRE GE	VARSTA ANI	DM CM	HM M	CLP	A MESTEC	EL AGAJ	PROVE NIENTA	VITALI	DENS CONS	VOLUM MC/HA	VOLUM MC/UA	CRES MC/HA
BR	7	IN	110	42	30	2		.6	RN	N	0.56	441	657	4.6
MO	2	IN	110	40	31	2	M	.6	RN	N	0.16	126	188	1.0
FA	1	IN	110	38	30	2	M	.5	RN	N	0.08	48	72	0.6
TOTAL			110			2					0.8	615	917	6.2

DESCRIEREA STATIUNII SI ARBORETULUI

124 H 0.70 HA GF: 2 - 1C SUP: A TS: 3333 TP: 2211
SOL: 3101 Versant mijlociu ondulat EXPOZITIE: V
INC: 12 G ALTITUDINE: 630 - 670 M
LITIERA: continua-normala TIP FLORA: Asperula-Dentaria
Artificial de prod. sup. echien
COMP.ACTUALA: 10 MO
COMP.TEL: 9MO 1 DT
SORT: MO Gros si f.gros,cherestea VARSTA EXPL.: 110 ani
BR Mijlociu,celuloza,constr.
SEM.UTIL:
SUBARBORET:
DATE COMPL.: Alte date complement.

POL: ERZ:
LUCRARI EXEC.: 2019-Rarituri

LUCRARI PROP.: RARITURI

ELM ARB	PRP	MRE GE	VARSTA ANI	DM CM	HM M	CLP	A MESTEC	EL AGAJ	PROVE NIENTA	VITALI	DENS CONS	VOLUM MC/HA	VOLUM MC/UA	CRES MC/HA
MO	10	P	45	24	22	2		.4	NEC	N	0.90	451	316	15.7
TOTAL			45			2					0.9	451	316	15.7

DESCRIEREA STATIUNII SI ARBORETULUI

124 I 0.65 HA GF: 2 - 1C SUP: A TS: 3333 TP: 2211
SOL: 3101 Versant mijlociu ondulat EXPOZITIE: NV
INC: 15 G ALTITUDINE: 660 - 700 M
LITIERA: continua-normala TIP FLORA: Asperula-Dentaria
Artificial de prod. sup. echien
COMP.ACTUALA: 10 MO
COMP.TEL: 9MO 1 DT
SORT: MO Gros si f.gros,cherestea VARSTA EXPL.: 110 ani
BR Mijlociu,celuloza,constr.
SEM.UTIL:
SUBARBORET:
DATE COMPL.: Alte date complement.

POL: ERZ:
LUCRARI EXEC.: 2020-Rarituri

LUCRARI PROP.: RARITURI

ELM ARB	PRP	MRE GE	VARSTA ANI	DM CM	HM M	CLP	A MESTEC	EL AGAJ	PROVE NIENTA	VITALI	DENS CONS	VOLUM MC/HA	VOLUM MC/UA	CRES MC/HA
MO	10	P	45	26	23	2		.4	NEC	N	0.90	479	311	15.7
TOTAL			45			2					0.9	479	311	15.7

DESCRIEREA STATIUNII SI ARBORETULUI

124 J 0.29 HA GF: 1 - 2I SUP: M TS: 4420 TP: 4114
SOL: 3210 Platou plan EXPOZITIE:
INC: 3 G ALTITUDINE: 640 M
LITIERA: intrerupta-subtire TIP FLORA: Asperula-Dentaria
Partial derivat relativ-echien
COMP.ACTUALA: 6 ANN 2 FA 1 CA 1 DT
COMP.TEL: 5FA 3 ANN 1 PAM 1 DT
SORT: MO Gros si f.gros,cherestea VARSTA EXPL.:
BR Mijlociu,celuloza,constr.
SEM.UTIL:
SUBARBORET:
DATE COMPL.: Inmlast. permanenta Alte date complement.

POL: ERZ:
LUCRARI EXEC.:

LUCRARI PROP.: T.IGIENA

ELM ARB	PRP	MRE GE	VARSTA ANI	DM CM	HM M	CLP	A MESTEC	EL AGAJ	PROVE NIENTA	VITALI	DENS CONS	VOLUM MC/HA	VOLUM MC/UA	CRES MC/HA
ANN	6	IN	40	22	18	3		.5	RN	N	0.48	138	40	1.5
FA	2	IN	40	18	15	3	M	.4	RN	N	0.16	32	9	1.6
CA	1	IN	40	16	15	3	M	.4	RN	N	0.08	13	4	0.7
DT	1	IN	40	18	18	2	M	.4	RN	N	0.08	17	5	0.8
TOTAL			40			3					0.8	200	58	4.6

EVIDENŢA LUCRĂRILOR EXECUTATE ÎN CURSUL DECENIULUI

Anul şi nr. act. de punere în valoare	Felul lucrării	Suprafaţa parcursă ha	Specii sau grupe de specii	Materiale rezultate din lucrări de regenerare, îngrijire, igienă sau accidentale		Lucrări de regenerare sau alte lucrări							
				Total	Lemn lucru	Provenienţa materialului/ codul rezervaţiei	Suprafeţe regenerate					Alte lucrări	
							Natural		Artificial			UM	Total
							Compoziţia seminţişului	Suprafaţa ha	Semănat, kg	Plantat, buc.	Suprafaţa ech., ha		

Anul şi nr. act. de punere în valoare	Felul lucrării	Suprafaţa parcursă ha	Specii sau grupe de specii	Materiale rezultate din lucrări de regenerare, îngrijire, igienă sau accidentale		Lucrări de regenerare sau alte lucrări							
				Total	Lemn lucru	Provenienţa materialului/ codul rezervaţiei	Suprafeţe regenerate					Alte lucrări	
							Natural		Artificial			UM	Total
							Compoziţia seminţişului	Suprafaţa ha	Semănat, kg	Plantat, buc.	Suprafaţa ech., ha		

Anul şi nr. act. de punere în valoare	Felul lucrării	Suprafaţa parcursă ha	Specii sau grupe de specii	Materiale rezultate din lucrări de regenerare, îngrijire, igienă sau accidentale		Lucrări de regenerare sau alte lucrări							
				Total	Lemn lucru	Provenienţa materialului/ codul rezervaţiei	Suprafeţe regenerate					Alte lucrări	
							Natural		Artificial			UM	Total
							Compoziţia seminţişului	Suprafaţa ha	Semănat, kg	Plantat, buc.	Suprafaţa ech., ha		

Anul şi nr. act. de punere în valoare	Felul lucrării	Suprafaţa parcursă ha	Specii sau grupe de specii	Materiale rezultate din lucrări de regenerare, îngrijire, igienă sau accidentale		Lucrări de regenerare sau alte lucrări							
				Total	Lemn lucru	Provenienţa materialului/ codul rezervaţiei	Suprafeţe regenerate					Alte lucrări	
							Natural		Artificial			UM	Total
							Compoziţia seminţişului	Suprafaţa ha	Semănat, kg	Plantat, buc.	Suprafaţa ech., ha		

DESCRIERE PARCELARA

DS: Bacau OS: Moinesti UP: 1

DESCRIEREA STATIUNII SI ARBORETULUI

124 K 1.89 HA GF: 2 - 1C SUP: A TS: 3333 TP: 2111
SOL: 3112 Versant superior ondulat EXPOZITIE: V
INC: 25 G ALTITUDINE: 720 - 800 M
LITIERA: continua-normala TIP FLORA: Asparula-Oxalis
Natural fundamental prod. sup. relativ-echien
COMP.ACTUALA: 10 BR
COMP.TEL: 9BR 1 DT
SORT: BR Mijlociu,celuloza,constr. VARSTA EXPL.: 120 ani
BR Mijlociu,celuloza,constr.
SEM.UTIL: 5FA 4 BR 1 PAM 10 ani 0.2S mixt
SUBARBORET:
DATE COMPL.: Alte date complement.
POL: ERZ:
LUCRARI EXEC.: 2015-T.produse accidentale
2024-T.produse accidentale
LUCRARI PROP.: T.IGIENA

ELM ARB	PRP	MRE GE	VARSTA ANI	DM CM	HM M	CLP	AMES TEC	ELAG AJ	PROVENIENTA	VITALI	DENS CONS	VOLUM MC/HA	VOLUM MC/UA	CRES MC/HA
BR	10	IN	115	48	33	2		.6	RN	N	0.80	717	1355	6.1
TOTAL			115			2					0.8	717	1355	6.1

DESCRIEREA STATIUNII SI ARBORETULUI

124 L 1.17 HA GF: 2 - 1C SUP: A TS: 3333 TP: 2111
SOL: 3101 Versant mijlociu ondulat EXPOZITIE: V
INC: 15 G ALTITUDINE: 680 M
LITIERA: continua-normala TIP FLORA: Asparula-Oxalis
Natural fundamental prod. sup. relativ-echien
COMP.ACTUALA: 10 BR
COMP.TEL: 7BR 2 MO 1 DT
SORT: BR Mijlociu,celuloza,constr. VARSTA EXPL.: 105 ani
BR Mijlociu,celuloza,constr.
SEM.UTIL: 8BR 2 FA 15 ani 0.3S mixt
SUBARBORET:
DATE COMPL.: Alte date complement.
POL: ERZ:
LUCRARI EXEC.: 2022-Taieri de conservare
LUCRARI PROP.: T.PROGRESIVE IMPAD SUB MASIV
AJUTORAREA REG NATURALE INGRIJIREA SEMINTISULUI

ELM ARB	PRP	MRE GE	VARSTA ANI	DM CM	HM M	CLP	AMES TEC	ELAG AJ	PROVENIENTA	VITALI	DENS CONS	VOLUM MC/HA	VOLUM MC/UA	CRES MC/HA
BR	10	IN	105	44	31	2		.6	RN	N	0.10	106	124	0.9
TOTAL			105			2					0.1	106	124	0.9

DESCRIEREA STATIUNII SI ARBORETULUI

124F1 0.12 HA GF: SUP: TS: TP:
SOL: framintat EXPOZITIE:
INC: ALTITUDINE: 690 M
LITIERA: continua-groasa TIP FLORA:
COMP.ACTUALA:
COMP.TEL:
SORT: BR Mijlociu,celuloza,constr. VARSTA EXPL.:
BR Mijlociu,celuloza,constr.
SEM.UTIL:
SUBARBORET:
DATE COMPL.: Alte date complement.
POL: ERZ:
LUCRARI EXEC.:
LUCRARI PROP.:

ELM ARB	PRP	MRE GE	VARSTA ANI	DM CM	HM M	CLP	AMES TEC	ELAG AJ	PROVENIENTA	VITALI	DENS CONS	VOLUM MC/HA	VOLUM MC/UA	CRES MC/HA
TOTAL														

DESCRIEREA STATIUNII SI ARBORETULUI

124F2 0.09 HA GF: SUP: TS: TP:
SOL: framintat EXPOZITIE:
INC: ALTITUDINE: 690 M
LITIERA: continua-groasa TIP FLORA:
COMP.ACTUALA:
COMP.TEL:
SORT: BR Mijlociu,celuloza,constr. VARSTA EXPL.:
BR Mijlociu,celuloza,constr.
SEM.UTIL:
SUBARBORET:
DATE COMPL.: Alte date complement.
POL: ERZ:
LUCRARI EXEC.:
LUCRARI PROP.:

ELM ARB	PRP	MRE GE	VARSTA ANI	DM CM	HM M	CLP	AMES TEC	ELAG AJ	PROVENIENTA	VITALI	DENS CONS	VOLUM MC/HA	VOLUM MC/UA	CRES MC/HA
TOTAL														

EVIDENŢA LUCRĂRILOR EXECUTATE ÎN CURSUL DECENIULUI

Anul şi nr. act. de punere în valoare	Felul lucrării	Suprafaţa parcursă ha	Specii sau grupe de specii	Materiale rezultate din lucrări de regenerare, îngrijire, igienă sau accidentale		Lucrări de regenerare sau alte lucrări						
				Total	Lemn lucru	Provenienţa materialului/ codul rezervaţiei	Suprafeţe regenerate					Alte lucrări	
							Natural		Artificial				
							Compoziţia seminţişului	Suprafaţa ha	Semănat, kg	Plantat, buc.	Suprafaţa ech., ha	UM	Total

Anul şi nr. act. de punere în valoare	Felul lucrării	Suprafaţa parcursă ha	Specii sau grupe de specii	Materiale rezultate din lucrări de regenerare, îngrijire, igienă sau accidentale		Lucrări de regenerare sau alte lucrări						
				Total	Lemn lucru	Provenienţa materialului/ codul rezervaţiei	Suprafeţe regenerate					Alte lucrări	
							Natural		Artificial				
							Compoziţia seminţişului	Suprafaţa ha	Semănat, kg	Plantat, buc.	Suprafaţa ech., ha	UM	Total

Anul şi nr. act. de punere în valoare	Felul lucrării	Suprafaţa parcursă ha	Specii sau grupe de specii	Materiale rezultate din lucrări de regenerare, îngrijire, igienă sau accidentale		Lucrări de regenerare sau alte lucrări						
				Total	Lemn lucru	Provenienţa materialului/ codul rezervaţiei	Suprafeţe regenerate					Alte lucrări	
							Natural		Artificial				
							Compoziţia seminţişului	Suprafaţa ha	Semănat, kg	Plantat, buc.	Suprafaţa ech., ha	UM	Total

Anul şi nr. act. de punere în valoare	Felul lucrării	Suprafaţa parcursă ha	Specii sau grupe de specii	Materiale rezultate din lucrări de regenerare, îngrijire, igienă sau accidentale		Lucrări de regenerare sau alte lucrări						
				Total	Lemn lucru	Provenienţa materialului/ codul rezervaţiei	Suprafeţe regenerate					Alte lucrări	
							Natural		Artificial				
							Compoziţia seminţişului	Suprafaţa ha	Semănat, kg	Plantat, buc.	Suprafaţa ech., ha	UM	Total

DESCRIERE PARCELARA

DS: Bacau OS: Moinesti UP: 1

DESCRIEREA STATIUNII SI ARBORETULUI

124F3 0.03 HA GF: SUP: TS: TP:
SOL: framintat EXPOZITIE:
INC: ALTITUDINE: 700 M
LITIERA: continua-groasa TIP FLORA:

COMP.ACTUALA:
COMP.TEL:
SORT: BR Mijlociu,celuloza,constr. VARSTA EXPL.:
BR Mijlociu,celuloza,constr.
SEM.UTIL:
SUBARBORET:
DATE COMPL.: Alte date complement.

POL: ERZ:
LUCRARI EXEC.:

LUCRARI PROP.:

ELM ARB	PRP	MRE GE	VARSTA ANI	DM CM	HM M	CLP	A MES TEC	EL AG AJ	PROVE NIENTA	VITA LI	DENS CONS	VOLUM MC/HA	VOLUM MC/UA	CRES MC/HA
TOTAL														

DESCRIEREA STATIUNII SI ARBORETULUI

124F4 0.02 HA GF: SUP: TS: TP:
SOL: framintat EXPOZITIE:
INC: ALTITUDINE: 680 M
LITIERA: continua-groasa TIP FLORA:

COMP.ACTUALA:
COMP.TEL:
SORT: BR Mijlociu,celuloza,constr. VARSTA EXPL.:
BR Mijlociu,celuloza,constr.
SEM.UTIL:
SUBARBORET:
DATE COMPL.: Alte date complement.

POL: ERZ:
LUCRARI EXEC.:

LUCRARI PROP.:

ELM ARB	PRP	MRE GE	VARSTA ANI	DM CM	HM M	CLP	A MES TEC	EL AG AJ	PROVE NIENTA	VITA LI	DENS CONS	VOLUM MC/HA	VOLUM MC/UA	CRES MC/HA
TOTAL														

DESCRIEREA STATIUNII SI ARBORETULUI

124F5 0.06 HA GF: SUP: TS: TP:
SOL: framintat EXPOZITIE:
INC: ALTITUDINE: 660 M
LITIERA: continua-groasa TIP FLORA:

COMP.ACTUALA:
COMP.TEL:
SORT: BR Mijlociu,celuloza,constr. VARSTA EXPL.:
BR Mijlociu,celuloza,constr.
SEM.UTIL:
SUBARBORET:
DATE COMPL.: Alte date complement.

POL: ERZ:
LUCRARI EXEC.:

LUCRARI PROP.:

ELM ARB	PRP	MRE GE	VARSTA ANI	DM CM	HM M	CLP	A MES TEC	EL AG AJ	PROVE NIENTA	VITA LI	DENS CONS	VOLUM MC/HA	VOLUM MC/UA	CRES MC/HA
TOTAL														

DESCRIEREA STATIUNII SI ARBORETULUI

124M 0.22 HA GF: SUP: TS: TP:
SOL: framintat EXPOZITIE:
INC: ALTITUDINE: 620 - 670 M
LITIERA: continua-groasa TIP FLORA:

COMP.ACTUALA:
COMP.TEL:
SORT: BR Mijlociu,celuloza,constr. VARSTA EXPL.:
BR Mijlociu,celuloza,constr.
SEM.UTIL:
SUBARBORET:
DATE COMPL.: Alte date complement.

POL: ERZ:
LUCRARI EXEC.:

LUCRARI PROP.:

ELM ARB	PRP	MRE GE	VARSTA ANI	DM CM	HM M	CLP	A MES TEC	EL AG AJ	PROVE NIENTA	VITA LI	DENS CONS	VOLUM MC/HA	VOLUM MC/UA	CRES MC/HA
TOTAL														

EVIDENŢA LUCRĂRILOR EXECUTATE ÎN CURSUL DECENIULUI

Anul şi nr. act. de punere în valoare	Felul lucrării	Suprafaţa parcursă ha	Specii sau grupe de specii	Materiale rezultate din lucrări de regenerare, îngrijire, igienă sau accidentale		Lucrări de regenerare sau alte lucrări							
				Total	Lemn lucru	Provenienţa materialului/ codul rezervaţiei	Suprafeţe regenerate					Alte lucrări	
							Natural		Artificial				
							Compoziţia seminţişului	Suprafaţa ha	Semănat, kg	Plantat, buc.	Suprafaţa ech., ha	UM	Total

Anul şi nr. act. de punere în valoare	Felul lucrării	Suprafaţa parcursă ha	Specii sau grupe de specii	Materiale rezultate din lucrări de regenerare, îngrijire, igienă sau accidentale		Lucrări de regenerare sau alte lucrări							
				Total	Lemn lucru	Provenienţa materialului/ codul rezervaţiei	Suprafeţe regenerate					Alte lucrări	
							Natural		Artificial				
							Compoziţia seminţişului	Suprafaţa ha	Semănat, kg	Plantat, buc.	Suprafaţa ech., ha	UM	Total

Anul şi nr. act. de punere în valoare	Felul lucrării	Suprafaţa parcursă ha	Specii sau grupe de specii	Materiale rezultate din lucrări de regenerare, îngrijire, igienă sau accidentale		Lucrări de regenerare sau alte lucrări							
				Total	Lemn lucru	Provenienţa materialului/ codul rezervaţiei	Suprafeţe regenerate					Alte lucrări	
							Natural		Artificial				
							Compoziţia seminţişului	Suprafaţa ha	Semănat, kg	Plantat, buc.	Suprafaţa ech., ha	UM	Total

Anul şi nr. act. de punere în valoare	Felul lucrării	Suprafaţa parcursă ha	Specii sau grupe de specii	Materiale rezultate din lucrări de regenerare, îngrijire, igienă sau accidentale		Lucrări de regenerare sau alte lucrări							
				Total	Lemn lucru	Provenienţa materialului/ codul rezervaţiei	Suprafeţe regenerate					Alte lucrări	
							Natural		Artificial				
							Compoziţia seminţişului	Suprafaţa ha	Semănat, kg	Plantat, buc.	Suprafaţa ech., ha	UM	Total

DESCRIERE PARCELARA

DS: Bacau OS: Moinesti UP: 1

DESCRIEREA STATIUNII SI ARBORETULUI

124R 1.07 HA GF: SUP: TS: TP:
SOL: framintat EXPOZITIE:
INC: ALTITUDINE: 680 M
LITIERA: continua-groasa TIP FLORA:

COMP.ACTUALA:
COMP.TEL:
SORT: BR Mijlociu,celuloza,constr. VARSTA EXPL.:
BR Mijlociu,celuloza,constr.
SEM.UTIL:
SUBARBORET:
DATE COMPL.: Alte date complement.

POL: ERZ:
LUCRARI EXEC.:

LUCRARI PROP.:

ELM ARB	PRP	MRE GE	VARSTA ANI	DM CM	HM M	CLP	A MESTEC	ELAGAJ	PROVENIENTA	VITALI	DENS CONS	VOLUM MC/HA	VOLUM MC/UA	CRES MC/HA
TOTAL														

DESCRIEREA STATIUNII SI ARBORETULUI

125 A 0.91 HA GF: 2 - 1C SUP: A TS: 4430 TP: 4111
SOL: 3101 Versant inferior ondulat EXPOZITIE: V
INC: 6 G ALTITUDINE: 590 - 620 M
LITIERA: continua-normala TIP FLORA: Asperula-Dentaria
Partial derivat relativ-echien
COMP.ACTUALA: 3 CA 6 FA 1 ANN
COMP.TEL: 8FA 2 DT
SORT: FA F.gros,cher. sup.,derulaj VARSTA EXPL.: 120 ani
BR Mijlociu,celuloza,constr.
SEM.UTIL:
SUBARBORET:
DATE COMPL.: Inmlast.-scurta durata Alte date complement.

POL: ERZ:
LUCRARI EXEC.:

LUCRARI PROP.: T.IGIENA

ELM ARB	PRP	MRE GE	VARSTA ANI	DM CM	HM M	CLP	A MESTEC	ELAGAJ	PROVENIENTA	VITALI	DENS CONS	VOLUM MC/HA	VOLUM MC/UA	CRES MC/HA
CA	3	IN	80	28	23	2	M	.6	RN	N	0.24	74	67	1.4
FA	6	IN	80	36	27	2		.5	RN	N	0.48	239	217	4.9
ANN	1	IN	50	24	18	3	M	.5	RN	N	0.08	23	21	0.2
TOTAL			80			2					0.8	336	305	6.5

DESCRIEREA STATIUNII SI ARBORETULUI

125 B 0.92 HA GF: 2 - 1C SUP: A TS: 4430 TP: 4111
SOL: 3101 Versant ondulat EXPOZITIE: V
INC: 15 G ALTITUDINE: 600 - 640 M
LITIERA: continua-normala TIP FLORA: Asperula-Dentaria
Partial derivat relativ-echien
COMP.ACTUALA: 6 FA 4 CA
COMP.TEL: 8FA 2 DT
SORT: FA F.gros,cher. sup.,derulaj VARSTA EXPL.: 120 ani
BR Mijlociu,celuloza,constr.
SEM.UTIL:
SUBARBORET:
DATE COMPL.: Alte date complement.

POL: ERZ:
LUCRARI EXEC.:

LUCRARI PROP.: T.IGIENA

ELM ARB	PRP	MRE GE	VARSTA ANI	DM CM	HM M	CLP	A MESTEC	ELAGAJ	PROVENIENTA	VITALI	DENS CONS	VOLUM MC/HA	VOLUM MC/UA	CRES MC/HA
FA	6	IN	55	24	23	2		.5	RN	N	0.48	184	169	6.0
CA	4	IN	55	22	21	2	M	.5	RN	N	0.32	87	80	2.7
TOTAL			55			2					0.8	271	249	8.7

DESCRIEREA STATIUNII SI ARBORETULUI

125R 0.63 HA GF: SUP: TS: TP:
SOL: framintat EXPOZITIE:
INC: ALTITUDINE: 620 M
LITIERA: continua-groasa TIP FLORA:

COMP.ACTUALA:
COMP.TEL:
SORT: FA F.gros,cher. sup.,derulaj VARSTA EXPL.:
BR Mijlociu,celuloza,constr.
SEM.UTIL:
SUBARBORET:
DATE COMPL.: Alte date complement.

POL: ERZ:
LUCRARI EXEC.:

LUCRARI PROP.:

ELM ARB	PRP	MRE GE	VARSTA ANI	DM CM	HM M	CLP	A MESTEC	ELAGAJ	PROVENIENTA	VITALI	DENS CONS	VOLUM MC/HA	VOLUM MC/UA	CRES MC/HA
TOTAL														

EVIDENȚA LUCRĂRILOR EXECUTATE ÎN CURSUL DECENIULUI

Anul și nr. act. de punere în valoare	Felul lucrării	Suprafața parcursă ha	Specii sau grupe de specii	Materiale rezultate din lucrări de regenerare, îngrijire, igienă sau accidentale		Lucrări de regenerare sau alte lucrări						
				Total	Lemn lucru	Proveniența materialului/ codul rezervației	Suprafețe regenerate					Alte lucrări	
							Natural		Artificial				
							Compoziția semințișului	Suprafața ha	Semănat, kg	Plantat, buc.	Suprafața ech., ha	UM	Total

Anul și nr. act. de punere în valoare	Felul lucrării	Suprafața parcursă ha	Specii sau grupe de specii	Materiale rezultate din lucrări de regenerare, îngrijire, igienă sau accidentale		Lucrări de regenerare sau alte lucrări						
				Total	Lemn lucru	Proveniența materialului/ codul rezervației	Suprafețe regenerate					Alte lucrări	
							Natural		Artificial				
							Compoziția semințișului	Suprafața ha	Semănat, kg	Plantat, buc.	Suprafața ech., ha	UM	Total

Anul și nr. act. de punere în valoare	Felul lucrării	Suprafața parcursă ha	Specii sau grupe de specii	Materiale rezultate din lucrări de regenerare, îngrijire, igienă sau accidentale		Lucrări de regenerare sau alte lucrări						
				Total	Lemn lucru	Proveniența materialului/ codul rezervației	Suprafețe regenerate					Alte lucrări	
							Natural		Artificial				
							Compoziția semințișului	Suprafața ha	Semănat, kg	Plantat, buc.	Suprafața ech., ha	UM	Total

Anul și nr. act. de punere în valoare	Felul lucrării	Suprafața parcursă ha	Specii sau grupe de specii	Materiale rezultate din lucrări de regenerare, îngrijire, igienă sau accidentale		Lucrări de regenerare sau alte lucrări						
				Total	Lemn lucru	Proveniența materialului/ codul rezervației	Suprafețe regenerate					Alte lucrări	
							Natural		Artificial				
							Compoziția semințișului	Suprafața ha	Semănat, kg	Plantat, buc.	Suprafața ech., ha	UM	Total

DESCRIERE PARCELARA

DS: Bacau OS: Moinesti UP: 1

DESCRIEREA STATIUNII SI ARBORETULUI

126 A 11.65 HA GF: 1 - 2A SUP: M TS: 4420 TP: 4114
SOL: 3111 Versant ondulat EXPOZITIE: SE
INC: 34 G ALTITUDINE: 540 - 690 M
LITIERA: continua-subtire TIP FLORA: Asperula-Dentaria
Natural fundamental prod. mij. relativ-plurien
COMP.ACTUALA: 7 FA 2 CA 1 GO
COMP.TEL: 8FA 1 GO 1 DT
SORT: FA F.gros,cher. sup.,derulaj VARSTA EXPL.:
BR Mijlociu,celuloza,constr.
SEM.UTIL: 9FA 1 PAM 10 ani 0.3S mixt
SUBARBORET:
DATE COMPL.: Roca la suprafata/0,3S Alte date complement.

POL: ERZ:
LUCRARI EXEC.: 2017-T.igiena
2020-Taieri de conservare
LUCRARI PROP.: TAIERI DE CONSERVARE
AJUTORAREA REG NATURALE INGRIJIREA SEMINTISULUI

ELM ARB	PRP	MRE GE	VARSTA ANI	DM CM	HM M	CLP	A MESTEC	EL AGAJ	PROVENIENTA	VITALI	DENS CONS	VOLUM MC/HA	VOLUM MC/UA	CRES MC/HA
FA	4	IN	160	52	29	3	M	.5	RN	N	0.28	157	1829	0.8
FA	3	IN	100	34	28	3	M	.5	RN	N	0.21	111	1293	1.4
CA	2	IN	100	32	25	3	M	.5	RN	N	0.14	49	571	0.5
GO	1	IN	160	54	26	3	M	.5	RN	N	0.07	34	396	0.2
TOTAL			160			3					0.7	351	4089	2.9

DESCRIEREA STATIUNII SI ARBORETULUI

126 B 0.46 HA GF: 1 - 2A SUP: M TS: 4420 TP: 4114
SOL: 3111 Versant ondulat EXPOZITIE: SE
INC: 32 G ALTITUDINE: 640 - 710 M
LITIERA: lipsa TIP FLORA: Asperula-Dentaria
Artificial de prod. mij. relativ-echien
COMP.ACTUALA: 5 FA 2 BR 1 MO 1 PAM 1 SAC
COMP.TEL: 8FA 1 BR 1 PAM
SORT: FA F.gros,cher. sup.,derulaj VARSTA EXPL.:
BR Mijlociu,celuloza,constr.
SEM.UTIL:
SUBARBORET:
DATE COMPL.: Alte date complement.

POL: ERZ:
LUCRARI EXEC.: 2017-Impaduriri(fara T.de reg)

LUCRARI PROP.: DEGAJARI

ELM ARB	PRP	MRE GE	VARSTA ANI	DM CM	HM M	CLP	A MESTEC	EL AGAJ	PROVENIENTA	VITALI	DENS CONS	VOLUM MC/HA	VOLUM MC/UA	CRES MC/HA
FA	5	P	10		1	3			G350-8	N	0.45	1		1.1
BR	2	P	10		1	3	M		A220-9	N	0.18	1		0.4
MO	1	P	10		1	3	M		BC-81	N	0.09			0.3
PAM	1	P	10		1	3	M		G350-8	N	0.09			0.1
SAC	1	IN	10	4	3	3	M		RN	N	0.09	1		0.2
TOTAL			10			3					0.9	3		2.1

DESCRIEREA STATIUNII SI ARBORETULUI

126C 0.15 HA GF: SUP: TS: TP:
SOL: framintat EXPOZITIE:
INC: ALTITUDINE: 560 M
LITIERA: continua-groasa TIP FLORA:

COMP.ACTUALA:
COMP.TEL:
SORT: FA F.gros,cher. sup.,derulaj VARSTA EXPL.:
BR Mijlociu,celuloza,constr.
SEM.UTIL:
SUBARBORET:
DATE COMPL.: Alte date complement.

POL: ERZ:
LUCRARI EXEC.:

LUCRARI PROP.:

ELM ARB	PRP	MRE GE	VARSTA ANI	DM CM	HM M	CLP	A MESTEC	EL AGAJ	PROVENIENTA	VITALI	DENS CONS	VOLUM MC/HA	VOLUM MC/UA	CRES MC/HA
TOTAL														

DESCRIEREA STATIUNII SI ARBORETULUI

126F 0.06 HA GF: SUP: TS: TP:
SOL: framintat EXPOZITIE:
INC: ALTITUDINE: 560 M
LITIERA: continua-groasa TIP FLORA:

COMP.ACTUALA:
COMP.TEL:
SORT: FA F.gros,cher. sup.,derulaj VARSTA EXPL.:
BR Mijlociu,celuloza,constr.
SEM.UTIL:
SUBARBORET:
DATE COMPL.: Alte date complement.

POL: ERZ:
LUCRARI EXEC.:

LUCRARI PROP.:

ELM ARB	PRP	MRE GE	VARSTA ANI	DM CM	HM M	CLP	A MESTEC	EL AGAJ	PROVENIENTA	VITALI	DENS CONS	VOLUM MC/HA	VOLUM MC/UA	CRES MC/HA
TOTAL														

EVIDENŢA LUCRĂRILOR EXECUTATE ÎN CURSUL DECENIULUI

Anul şi nr. act. de punere în valoare	Felul lucrării	Suprafaţa parcursă ha	Specii sau grupe de specii	Materiale rezultate din lucrări de regenerare, îngrijire, igienă sau accidentale		Lucrări de regenerare sau alte lucrări							
				Total	Lemn lucru	Provenienţa materialului/ codul rezervaţiei	Suprafeţe regenerate					Alte lucrări	
							Natural		Artificial				
							Compoziţia seminţişului	Suprafaţa ha	Semănat, kg	Plantat, buc.	Suprafaţa ech., ha	UM	Total

Anul şi nr. act. de punere în valoare	Felul lucrării	Suprafaţa parcursă ha	Specii sau grupe de specii	Materiale rezultate din lucrări de regenerare, îngrijire, igienă sau accidentale		Lucrări de regenerare sau alte lucrări							
				Total	Lemn lucru	Provenienţa materialului/ codul rezervaţiei	Suprafeţe regenerate					Alte lucrări	
							Natural		Artificial				
							Compoziţia seminţişului	Suprafaţa ha	Semănat, kg	Plantat, buc.	Suprafaţa ech., ha	UM	Total

Anul şi nr. act. de punere în valoare	Felul lucrării	Suprafaţa parcursă ha	Specii sau grupe de specii	Materiale rezultate din lucrări de regenerare, îngrijire, igienă sau accidentale		Lucrări de regenerare sau alte lucrări							
				Total	Lemn lucru	Provenienţa materialului/ codul rezervaţiei	Suprafeţe regenerate					Alte lucrări	
							Natural		Artificial				
							Compoziţia seminţişului	Suprafaţa ha	Semănat, kg	Plantat, buc.	Suprafaţa ech., ha	UM	Total

Anul şi nr. act. de punere în valoare	Felul lucrării	Suprafaţa parcursă ha	Specii sau grupe de specii	Materiale rezultate din lucrări de regenerare, îngrijire, igienă sau accidentale		Lucrări de regenerare sau alte lucrări							
				Total	Lemn lucru	Provenienţa materialului/ codul rezervaţiei	Suprafeţe regenerate					Alte lucrări	
							Natural		Artificial				
							Compoziţia seminţişului	Suprafaţa ha	Semănat, kg	Plantat, buc.	Suprafaţa ech., ha	UM	Total

DESCRIERE PARCELARA

DS: Bacau OS: Moinesti UP: 1

DESCRIEREA STATIUNII SI ARBORETULUI

127 A 1.62 HA GF: 1 - 2A SUP: M TS: 4420 TP: 4114
SOL: 3111 Versant superior ondulat EXPOZITIE: S
INC: 32 G ALTITUDINE: 640 - 680 M
LITIERA: continua-subtire TIP FLORA: Asperula-Dentaria
Partial derivat relativ-plurien
COMP.ACTUALA: 6 FA 4 CA
COMP.TEL: 8FA 2 DT
SORT: FA F.gros,cher. sup.,derulaj VARSTA EXPL.:
BR Mijlociu,celuloza,constr.
SEM.UTIL:
SUBARBORET:
DATE COMPL.: Roca la suprafata/0.2S Alte date complement.

POL: ERZ:
LUCRARI EXEC.: 2022-T.produse accidentale

LUCRARI PROP.: T.IGIENA

ELM ARB	PRP	MRE GE	VARSTA ANI	DM CM	HM M	CLP	AMES TEC	ELAG AJ	PROVE NIENTA	VITALI	DENS CONS	VOLUM MC/HA	VOLUM MC/UA	CRES MC/HA
FA	1	IN	150	54	29	3	M	.5	RN	N	0.08	45	73	0.2
CA	2	IN	100	30	24	3	M	.5	RN	N	0.16	52	84	0.6
FA	5	IN	70	24	22	3		.5	RN	N	0.40	143	232	3.8
CA	2	IN	60	20	18	3	M	.5	RN	N	0.16	35	57	1.1
TOTAL			70			3					0.8	275	446	5.7

DESCRIEREA STATIUNII SI ARBORETULUI

127F 0.09 HA GF: SUP: TS: TP:
SOL: framintat EXPOZITIE:
INC: ALTITUDINE: 670 M
LITIERA: continua-groasa TIP FLORA:

COMP.ACTUALA:
COMP.TEL:
SORT: FA F.gros,cher. sup.,derulaj VARSTA EXPL.:
BR Mijlociu,celuloza,constr.
SEM.UTIL:
SUBARBORET:
DATE COMPL.: Alte date complement.

POL: ERZ:
LUCRARI EXEC.:

LUCRARI PROP.:

ELM ARB	PRP	MRE GE	VARSTA ANI	DM CM	HM M	CLP	AMES TEC	ELAG AJ	PROVE NIENTA	VITALI	DENS CONS	VOLUM MC/HA	VOLUM MC/UA	CRES MC/HA
TOTAL														

DESCRIEREA STATIUNII SI ARBORETULUI

128 A 4.07 HA GF: 1 - 2A SUP: M TS: 3333 TP: 2111
SOL: 3112 Versant superior ondulat EXPOZITIE: V
INC: 34 G ALTITUDINE: 750 - 870 M
LITIERA: continua-subtire TIP FLORA: Asparula-Oxalis
Natural fundamental prod. sup. relativ-echien
COMP.ACTUALA: 9 BR 1 MO
COMP.TEL: 8BR 1 MO 1 DT
SORT: FA F.gros,cher. sup.,derulaj VARSTA EXPL.:
BR Mijlociu,celuloza,constr.
SEM.UTIL: 6BR 4 FA 5 ani 0.2S mixt
SUBARBORET:
DATE COMPL.: Roca la suprafata/0,1S Alte date complement.

POL: ERZ:
LUCRARI EXEC.: 2021-Taieri de conservare

LUCRARI PROP.: TAIERI DE CONSERVARE
AJUTORAREA REG NATURALE INGRIJIREA SEMINTISULUI

ELM ARB	PRP	MRE GE	VARSTA ANI	DM CM	HM M	CLP	AMES TEC	ELAG AJ	PROVE NIENTA	VITALI	DENS CONS	VOLUM MC/HA	VOLUM MC/UA	CRES MC/HA
BR	9	IN	115	44	32	2		.5	RN	N	0.63	542	2206	4.8
MO	1	IN	115	44	33	2	M	.5	RN	N	0.07	60	244	0.4
TOTAL			115			2					0.7	602	2450	5.2

DESCRIEREA STATIUNII SI ARBORETULUI

128 B 14.76 HA GF: 2 - 1C SUP: A TS: 4430 TP: 4111
SOL: 3112 Versant ondulat EXPOZITIE: SV
INC: 28 G ALTITUDINE: 610 - 800 M
LITIERA: continua-normala TIP FLORA: Asperula-Dentaria
Natural fundamental prod. sup. relativ-plurien
COMP.ACTUALA: 10 FA
COMP.TEL: 9FA 1 DT
SORT: FA F.gros,cher. sup.,derulaj VARSTA EXPL.: 120 ani
BR Mijlociu,celuloza,constr.
SEM.UTIL: 10FA 5 ani 0.1S mixt
SUBARBORET:
DATE COMPL.: Alte date complement.

POL: ERZ:
LUCRARI EXEC.:

LUCRARI PROP.: T.PROGRESIVE(insamintare)
AJUTORAREA REG NATURALE INGRIJIREA SEMINTISULUI

ELM ARB	PRP	MRE GE	VARSTA ANI	DM CM	HM M	CLP	AMES TEC	ELAG AJ	PROVE NIENTA	VITALI	DENS CONS	VOLUM MC/HA	VOLUM MC/UA	CRES MC/HA
FA	6	IN	160	58	33	2		.5	RN	N	0.48	272	4015	1.8
FA	4	IN	120	42	31	2	M	.5	RN	N	0.32	189	2790	1.9
TOTAL			160			2					0.8	461	6805	3.7

EVIDENȚA LUCRĂRILOR EXECUTATE ÎN CURSUL DECENIULUI

Anul și nr. act. de punere în valoare	Felul lucrării	Suprafața parcursă ha	Specii sau grupe de specii	Materiale rezultate din lucrări de regenerare, îngrijire, igienă sau accidentale		Lucrări de regenerare sau alte lucrări							
							Suprafețe regenerate					Alte lucrări	
							Natural		Artificial				
				Total	Lemn lucru	Proveniența materialului/ codul rezervației	Compoziția semințișului	Suprafața ha	Semănat, kg	Plantat, buc.	Suprafața ech., ha	UM	Total

Anul și nr. act. de punere în valoare	Felul lucrării	Suprafața parcursă ha	Specii sau grupe de specii	Materiale rezultate din lucrări de regenerare, îngrijire, igienă sau accidentale		Lucrări de regenerare sau alte lucrări							
							Suprafețe regenerate					Alte lucrări	
							Natural		Artificial				
				Total	Lemn lucru	Proveniența materialului/ codul rezervației	Compoziția semințișului	Suprafața ha	Semănat, kg	Plantat, buc.	Suprafața ech., ha	UM	Total

Anul și nr. act. de punere în valoare	Felul lucrării	Suprafața parcursă ha	Specii sau grupe de specii	Materiale rezultate din lucrări de regenerare, îngrijire, igienă sau accidentale		Lucrări de regenerare sau alte lucrări							
							Suprafețe regenerate					Alte lucrări	
							Natural		Artificial				
				Total	Lemn lucru	Proveniența materialului/ codul rezervației	Compoziția semințișului	Suprafața ha	Semănat, kg	Plantat, buc.	Suprafața ech., ha	UM	Total

Anul și nr. act. de punere în valoare	Felul lucrării	Suprafața parcursă ha	Specii sau grupe de specii	Materiale rezultate din lucrări de regenerare, îngrijire, igienă sau accidentale		Lucrări de regenerare sau alte lucrări							
							Suprafețe regenerate					Alte lucrări	
							Natural		Artificial				
				Total	Lemn lucru	Proveniența materialului/ codul rezervației	Compoziția semințișului	Suprafața ha	Semănat, kg	Plantat, buc.	Suprafața ech., ha	UM	Total

DESCRIERE PARCELARA

DS: Bacau OS: Moinesti UP: 1

DESCRIEREA STATIUNII SI ARBORETULUI

128 C 2.30 HA GF: 2 - 1C SUP: A TS: 4420 TP: 4114
SOL: 3112 Versant mijlociu ondulat EXPOZITIE: SV
INC: 24 G ALTITUDINE: 560 - 630 M
LITIERA: continua-subtire TIP FLORA: Asperula-Dentaria
Natural fundamental prod. mij. relativ-plurien
COMP.ACTUALA: 9 FA 1 CA
COMP.TEL: 9FA 1 DT
SORT: FA Gros si mijl.,cherestea VARSTA EXPL.: 110 ani
BR Mijlociu,celuloza,constr.
SEM.UTIL: 10FA 5 ani 0.1S mixt
SUBARBORET:
DATE COMPL.: Alte date complement.
POL: ERZ:
LUCRARI EXEC.: 2021-T.produse accidentale
LUCRARI PROP.: T.PROGRESIVE(insamintare)
AJUTORAREA REG NATURALE INGRIJIREA SEMINTISULUI

ELM ARB	PRP	MRE GE	VARSTA ANI	DM CM	HM M	CLP	A MESTEC	ELAGAJ	PROVENIENTA	VITALI	DENS CONS	VOLUM MC/HA	VOLUM MC/UA	CRES MC/HA
FA	7	IN	160	60	28	3		.5	RN	N	0.63	331	761	1.8
FA	2	IN	100	36	25	3	M	.5	RN	N	0.18	94	216	1.2
CA	1	IN	100	34	22	4	M	.5	RN	N	0.09	48	110	0.3
TOTAL			160			3					0.9	473	1087	3.3

DESCRIEREA STATIUNII SI ARBORETULUI

128 D 4.62 HA GF: 2 - 1C SUP: A TS: 3333 TP: 2211
SOL: 3112 Versant mijlociu ondulat EXPOZITIE: SV
INC: 26 G ALTITUDINE: 670 - 750 M
LITIERA: continua-normala TIP FLORA: Asperula-Dentaria
Natural fundamental prod. sup. relativ-plurien
COMP.ACTUALA: 7 BR 3 FA
COMP.TEL: 6BR 3 FA 1 DT
SORT: BR Mijlociu,celuloza,constr. VARSTA EXPL.: 120 ani
BR Mijlociu,celuloza,constr.
SEM.UTIL: 6BR 3 FA 1 PAM 10 ani 0.5S mixt
SUBARBORET:
DATE COMPL.: Uscare slaba Rupturi izolate
Alte date complement.
POL: ERZ:
LUCRARI EXEC.: 2015-T.progresive(insamintare)
2024-T.produse accidentale
LUCRARI PROP.: T.PROGRESIVE(punere lumina)
AJUTORAREA REG NATURALE INGRIJIREA SEMINTISULUI

ELM ARB	PRP	MRE GE	VARSTA ANI	DM CM	HM M	CLP	A MESTEC	ELAGAJ	PROVENIENTA	VITALI	DENS CONS	VOLUM MC/HA	VOLUM MC/UA	CRES MC/HA
BR	5	IN	130	46	33	2		.6	RN	N	0.25	152	702	1.7
FA	3	IN	105	36	29	2	M	.5	RN	N	0.15	86	397	1.1
BR	2	IN	105	38	31	2	M	.6	RN	N	0.10	104	480	0.9
TOTAL			130			2					0.5	342	1579	3.7

DESCRIEREA STATIUNII SI ARBORETULUI

128 E 0.27 HA GF: 1 - 5U SUP: M TS: 5254 TP: 9711
SOL: 3108 Platou plan EXPOZITIE:
INC: 4 G ALTITUDINE: 670 M
LITIERA: intrerupta-subtire TIP FLORA: Hylocomium
Natural fundamental prod. sup. relativ-plurien
COMP.ACTUALA: 10 ANN
COMP.TEL: 9ANN 1 DT
SORT: BR Mijlociu,celuloza,constr. VARSTA EXPL.:
BR Mijlociu,celuloza,constr.
SEM.UTIL:
SUBARBORET:
DATE COMPL.: Inmlastinare sezoniera Alte date complement.
POL: ERZ:
LUCRARI EXEC.:
LUCRARI PROP.: T.IGIENA

ELM ARB	PRP	MRE GE	VARSTA ANI	DM CM	HM M	CLP	A MESTEC	ELAGAJ	PROVENIENTA	VITALI	DENS CONS	VOLUM MC/HA	VOLUM MC/UA	CRES MC/HA
ANN	1	IN	60	26	23	2	M	.5	RN	N	0.07	27	7	0.2
ANN	9	IN	100	52	27	2		.5	RN	N	0.63	304	82	0.6
TOTAL			100			2					0.7	331	89	0.8

DESCRIEREA STATIUNII SI ARBORETULUI

128 F 2.76 HA GF: 1 - 2A SUP: M TS: 4410 TP: 4116
SOL: 3111 Versant inferior ondulat EXPOZITIE: SV
INC: 34 G ALTITUDINE: 540 M
LITIERA: intrerupta-subtire TIP FLORA: Asperula-Dentaria
Partial derivat relativ-plurien
COMP.ACTUALA: 7 FA 3 CA
COMP.TEL: 8FA 2 DT
SORT: BR Mijlociu,celuloza,constr. VARSTA EXPL.:
BR Mijlociu,celuloza,constr.
SEM.UTIL:
SUBARBORET:
DATE COMPL.: Roca la suprafata/0,3S Alte date complement.
POL: ERZ:
LUCRARI EXEC.:
LUCRARI PROP.: T.IGIENA

ELM ARB	PRP	MRE GE	VARSTA ANI	DM CM	HM M	CLP	A MESTEC	ELAGAJ	PROVENIENTA	VITALI	DENS CONS	VOLUM MC/HA	VOLUM MC/UA	CRES MC/HA
FA	4	IN	100	36	22	4	M	.5	RN	N	0.32	115	317	1.7
CA	3	IN	60	20	17	4	M	.5	RN	N	0.24	48	132	1.5
FA	3	IN	60	22	17	4	M	.5	RN	N	0.24	58	160	2.0
TOTAL			100			4					0.8	221	609	5.2

EVIDENȚA LUCRĂRILOR EXECUTATE ÎN CURSUL DECENIULUI

Anul și nr. act. de punere în valoare	Felul lucrării	Suprafața parcursă ha	Specii sau grupe de specii	Materiale rezultate din lucrări de regenerare, îngrijire, igienă sau accidentale		Lucrări de regenerare sau alte lucrări							
				Total	Lemn lucru	Proveniența materialului/ codul rezervației	Suprafețe regenerate					Alte lucrări	
							Natural		Artificial				
							Compoziția semințișului	Suprafața ha	Semănat, kg	Plantat, buc.	Suprafața ech., ha	UM	Total

Anul și nr. act. de punere în valoare	Felul lucrării	Suprafața parcursă ha	Specii sau grupe de specii	Materiale rezultate din lucrări de regenerare, îngrijire, igienă sau accidentale		Lucrări de regenerare sau alte lucrări							
				Total	Lemn lucru	Proveniența materialului/ codul rezervației	Suprafețe regenerate					Alte lucrări	
							Natural		Artificial				
							Compoziția semințișului	Suprafața ha	Semănat, kg	Plantat, buc.	Suprafața ech., ha	UM	Total

Anul și nr. act. de punere în valoare	Felul lucrării	Suprafața parcursă ha	Specii sau grupe de specii	Materiale rezultate din lucrări de regenerare, îngrijire, igienă sau accidentale		Lucrări de regenerare sau alte lucrări							
				Total	Lemn lucru	Proveniența materialului/ codul rezervației	Suprafețe regenerate					Alte lucrări	
							Natural		Artificial				
							Compoziția semințișului	Suprafața ha	Semănat, kg	Plantat, buc.	Suprafața ech., ha	UM	Total

Anul și nr. act. de punere în valoare	Felul lucrării	Suprafața parcursă ha	Specii sau grupe de specii	Materiale rezultate din lucrări de regenerare, îngrijire, igienă sau accidentale		Lucrări de regenerare sau alte lucrări							
				Total	Lemn lucru	Proveniența materialului/ codul rezervației	Suprafețe regenerate					Alte lucrări	
							Natural		Artificial				
							Compoziția semințișului	Suprafața ha	Semănat, kg	Plantat, buc.	Suprafața ech., ha	UM	Total

DESCRIERE PARCELARA

DS: Bacau OS: Moinesti UP: 1

DESCRIEREA STATIUNII SI ARBORETULUI

128F 0.10 HA GF: SUP: TS: TP:
SOL: framintat EXPOZITIE:
INC: ALTITUDINE: 690 M
LITIERA: continua-groasa TIP FLORA:

COMP.ACTUALA:
COMP.TEL:
SORT: BR Mijlociu,celuloza,constr. VARSTA EXPL.:
BR Mijlociu,celuloza,constr.
SEM.UTIL:
SUBARBORET:
DATE COMPL.: Alte date complement.

POL: ERZ:
LUCRARI EXEC.:

LUCRARI PROP.:

ELM ARB	PRP	MRE GE	VARSTA ANI	DM CM	HM M	CLP	A MESTEC	ELAGAJ	PROVENIENTA	VITALI	DENS CONS	VOLUM MC/HA	VOLUM MC/UA	CRES MC/HA
TOTAL														

DESCRIEREA STATIUNII SI ARBORETULUI

128R1 0.07 HA GF: SUP: TS: TP:
SOL: framintat EXPOZITIE:
INC: ALTITUDINE: 640 M
LITIERA: continua-groasa TIP FLORA:

COMP.ACTUALA:
COMP.TEL:
SORT: BR Mijlociu,celuloza,constr. VARSTA EXPL.:
BR Mijlociu,celuloza,constr.
SEM.UTIL:
SUBARBORET:
DATE COMPL.: Alte date complement.

POL: ERZ:
LUCRARI EXEC.:

LUCRARI PROP.:

ELM ARB	PRP	MRE GE	VARSTA ANI	DM CM	HM M	CLP	A MESTEC	ELAGAJ	PROVENIENTA	VITALI	DENS CONS	VOLUM MC/HA	VOLUM MC/UA	CRES MC/HA
TOTAL														

DESCRIEREA STATIUNII SI ARBORETULUI

128R2 0.31 HA GF: SUP: TS: TP:
SOL: framintat EXPOZITIE:
INC: ALTITUDINE: 620 M
LITIERA: continua-groasa TIP FLORA:

COMP.ACTUALA:
COMP.TEL:
SORT: BR Mijlociu,celuloza,constr. VARSTA EXPL.:
BR Mijlociu,celuloza,constr.
SEM.UTIL:
SUBARBORET:
DATE COMPL.: Alte date complement.

POL: ERZ:
LUCRARI EXEC.:

LUCRARI PROP.:

ELM ARB	PRP	MRE GE	VARSTA ANI	DM CM	HM M	CLP	A MESTEC	ELAGAJ	PROVENIENTA	VITALI	DENS CONS	VOLUM MC/HA	VOLUM MC/UA	CRES MC/HA
TOTAL														

DESCRIEREA STATIUNII SI ARBORETULUI

129 A 4.88 HA GF: 2 - 1C SUP: A TS: 4430 TP: 4111
SOL: 3208 Versant superior ondulat EXPOZITIE: S
INC: 26 G ALTITUDINE: 760 - 880 M
LITIERA: continua-normala TIP FLORA: Asperula-Dentaria
Natural fundamental prod. sup. relativ-plurien
COMP.ACTUALA: 9 FA 1 BR
COMP.TEL: 8FA 1 BR 1 DT
SORT: FA F.gros,cher. sup.,derulaj VARSTA EXPL.: 120 ani
BR Mijlociu,celuloza,constr.
SEM.UTIL: 10FA 5 ani 0.2S mixt
SUBARBORET:
DATE COMPL.: Alte date complement.

POL: ERZ:
LUCRARI EXEC.: 2016-T.produse accidentale
2021-T.produse accidentale
LUCRARI PROP.: T.IGIENA

ELM ARB	PRP	MRE GE	VARSTA ANI	DM CM	HM M	CLP	A MESTEC	ELAGAJ	PROVENIENTA	VITALI	DENS CONS	VOLUM MC/HA	VOLUM MC/UA	CRES MC/HA
FA	7	IN	120	48	33	2		.5	RN	N	0.56	388	1893	3.4
BR	1	IN	120	52	34	2	M	.6	RN	N	0.08	75	366	0.6
FA	2	IN	80	36	29	2	M	.5	RN	N	0.16	90	439	1.6
TOTAL			120			2					0.8	553	2698	5.6

EVIDENŢA LUCRĂRILOR EXECUTATE ÎN CURSUL DECENIULUI

Anul şi nr. act. de punere în valoare	Felul lucrării	Suprafaţa parcursă ha	Specii sau grupe de specii	Materiale rezultate din lucrări de regenerare, îngrijire, igienă sau accidentale		Lucrări de regenerare sau alte lucrări							
						Provenienţa materialului/ codul rezervaţiei	Suprafeţe regenerate					Alte lucrări	
							Natural		Artificial				
				Total	Lemn lucru		Compoziţia seminţişului	Suprafaţa ha	Semănat, kg	Plantat, buc.	Suprafaţa ech., ha	UM	Total

Anul şi nr. act. de punere în valoare	Felul lucrării	Suprafaţa parcursă ha	Specii sau grupe de specii	Materiale rezultate din lucrări de regenerare, îngrijire, igienă sau accidentale		Lucrări de regenerare sau alte lucrări							
						Provenienţa materialului/ codul rezervaţiei	Suprafeţe regenerate					Alte lucrări	
							Natural		Artificial				
				Total	Lemn lucru		Compoziţia seminţişului	Suprafaţa ha	Semănat, kg	Plantat, buc.	Suprafaţa ech., ha	UM	Total

Anul şi nr. act. de punere în valoare	Felul lucrării	Suprafaţa parcursă ha	Specii sau grupe de specii	Materiale rezultate din lucrări de regenerare, îngrijire, igienă sau accidentale		Lucrări de regenerare sau alte lucrări							
						Provenienţa materialului/ codul rezervaţiei	Suprafeţe regenerate					Alte lucrări	
							Natural		Artificial				
				Total	Lemn lucru		Compoziţia seminţişului	Suprafaţa ha	Semănat, kg	Plantat, buc.	Suprafaţa ech., ha	UM	Total

Anul şi nr. act. de punere în valoare	Felul lucrării	Suprafaţa parcursă ha	Specii sau grupe de specii	Materiale rezultate din lucrări de regenerare, îngrijire, igienă sau accidentale		Lucrări de regenerare sau alte lucrări							
						Provenienţa materialului/ codul rezervaţiei	Suprafeţe regenerate					Alte lucrări	
							Natural		Artificial				
				Total	Lemn lucru		Compoziţia seminţişului	Suprafaţa ha	Semănat, kg	Plantat, buc.	Suprafaţa ech., ha	UM	Total

DESCRIERE PARCELARA

DS: Bacau OS: Moinesti UP: 1

DESCRIEREA STATIUNII SI ARBORETULUI

129F 0.13 HA GF: SUP: TS: TP:
SOL: framintat EXPOZITIE:
INC: ALTITUDINE: 800 M
LITIERA: continua-groasa TIP FLORA:

COMP.ACTUALA:
COMP.TEL:
SORT: FA F.gros,cher. sup.,derulaj VARSTA EXPL.:
BR Mijlociu,celuloza,constr.
SEM.UTIL:
SUBARBORET:
DATE COMPL.: Alte date complement.

POL: ERZ:
LUCRARI EXEC.:

LUCRARI PROP.:

ELM ARB	PRP	MRE GE	VARSTA ANI	DM CM	HM M	CLP	A MESTEC	ELAGAJ	PROVENIENTA	VITALI	DENS CONS	VOLUM MC/HA	VOLUM MC/UA	CRES MC/HA
TOTAL														

DESCRIEREA STATIUNII SI ARBORETULUI

130 A 18.86 HA GF: 2 - 1C SUP: A TS: 3333 TP: 2211
SOL: 3208 Versant ondulat EXPOZITIE: E
INC: 26 G ALTITUDINE: 670 - 860 M
LITIERA: continua-normala TIP FLORA: Asperula-Dentaria
Natural fundamental prod. sup. relativ-plurien
COMP.ACTUALA: 5 FA 3 BR 2 PAM
COMP.TEL: 5FA 4 BR 1 PAM
SORT: BR Mijlociu,celuloza,constr. VARSTA EXPL.: 120 ani
FA F.gros,cher. sup.,derulaj
SEM.UTIL:
SUBARBORET:
DATE COMPL.: Roca la suprafata/0.1S Alte date complement.

POL: ERZ:
LUCRARI EXEC.: 2015-T.igiena
2016-T.produse accidentale
LUCRARI PROP.: T.IGIENA

ELM ARB	PRP	MRE GE	VARSTA ANI	DM CM	HM M	CLP	A MESTEC	ELAGAJ	PROVENIENTA	VITALI	DENS CONS	VOLUM MC/HA	VOLUM MC/UA	CRES MC/HA
FA	2	IN	150	54	33	2	M	.5	RN	N	0.16	111	2093	0.6
BR	2	IN	110	46	33	2	M	.6	RN	N	0.16	143	2697	1.3
FA	3	IN	110	38	30	2	M	.5	RN	N	0.24	143	2697	1.7
BR	1	IN	150	62	35	2	M	.6	RN	N	0.08	78	1471	0.5
PAM	2	IN	110	44	32	2	M	.5	RN	N	0.16	91	1716	0.3
TOTAL			110			2					0.8	566	10674	4.4

DESCRIEREA STATIUNII SI ARBORETULUI

130 B 5.17 HA GF: 1 - 2A SUP: M TS: 4430 TP: 4111
SOL: 3208 Versant superior ondulat EXPOZITIE: E
INC: 34 G ALTITUDINE: 830 - 900 M
LITIERA: continua-subtire TIP FLORA: Asperula-Dentaria
Natural fundamental prod. sup. relativ-cehien
COMP.ACTUALA: 9 FA 1 BR
COMP.TEL: 8FA 1 BR 1 DT
SORT: BR Mijlociu,celuloza,constr. VARSTA EXPL.:
FA F.gros,cher. sup.,derulaj
SEM.UTIL: 10FA 5 ani 0.2S mixt
SUBARBORET:
DATE COMPL.: Roca la suprafata/0.2S Alte date complement.

POL: ERZ:
LUCRARI EXEC.: 2015-T.produse accidentale
2016-T.igiena
LUCRARI PROP.: TAIERI DE CONSERVARE
AJUTORAREA REG NATURALE INGRIJIREA SEMINTISULUI

ELM ARB	PRP	MRE GE	VARSTA ANI	DM CM	HM M	CLP	A MESTEC	ELAGAJ	PROVENIENTA	VITALI	DENS CONS	VOLUM MC/HA	VOLUM MC/UA	CRES MC/HA
FA	7	IN	120	48	30	2		.5	RN	N	0.56	333	1722	3.4
BR	1	IN	120	50	32	2	M	.6	RN	N	0.08	69	357	0.6
FA	2	IN	90	34	27	2	M	.5	RN	N	0.16	80	414	1.4
TOTAL			120			2					0.8	482	2493	5.4

DESCRIEREA STATIUNII SI ARBORETULUI

130F 0.12 HA GF: SUP: TS: TP:
SOL: framintat EXPOZITIE:
INC: ALTITUDINE: 800 M
LITIERA: continua-groasa TIP FLORA:

COMP.ACTUALA:
COMP.TEL:
SORT: BR Mijlociu,celuloza,constr. VARSTA EXPL.:
FA F.gros,cher. sup.,derulaj
SEM.UTIL:
SUBARBORET:
DATE COMPL.: Alte date complement.

POL: ERZ:
LUCRARI EXEC.:

LUCRARI PROP.:

ELM ARB	PRP	MRE GE	VARSTA ANI	DM CM	HM M	CLP	A MESTEC	ELAGAJ	PROVENIENTA	VITALI	DENS CONS	VOLUM MC/HA	VOLUM MC/UA	CRES MC/HA
TOTAL														

EVIDENŢA LUCRĂRILOR EXECUTATE ÎN CURSUL DECENIULUI

Anul şi nr. act. de punere în valoare	Felul lucrării	Suprafaţa parcursă ha	Specii sau grupe de specii	Materiale rezultate din lucrări de regenerare, îngrijire, igienă sau accidentale		Lucrări de regenerare sau alte lucrări								
				Total	Lemn lucru	Provenienţa materialului/ codul rezervaţiei	Suprafeţe regenerate					Alte lucrări	
							Natural		Artificial				
							Compoziţia seminţişului	Suprafaţa ha	Semănat, kg	Plantat, buc.	Suprafaţa ech., ha	UM	Total

Anul şi nr. act. de punere în valoare	Felul lucrării	Suprafaţa parcursă ha	Specii sau grupe de specii	Materiale rezultate din lucrări de regenerare, îngrijire, igienă sau accidentale		Lucrări de regenerare sau alte lucrări							
				Total	Lemn lucru	Provenienţa materialului/ codul rezervaţiei	Suprafeţe regenerate					Alte lucrări	
							Natural		Artificial				
							Compoziţia seminţişului	Suprafaţa ha	Semănat, kg	Plantat, buc.	Suprafaţa ech., ha	UM	Total

Anul şi nr. act. de punere în valoare	Felul lucrării	Suprafaţa parcursă ha	Specii sau grupe de specii	Materiale rezultate din lucrări de regenerare, îngrijire, igienă sau accidentale		Lucrări de regenerare sau alte lucrări							
				Total	Lemn lucru	Provenienţa materialului/ codul rezervaţiei	Suprafeţe regenerate					Alte lucrări	
							Natural		Artificial				
							Compoziţia seminţişului	Suprafaţa ha	Semănat, kg	Plantat, buc.	Suprafaţa ech., ha	UM	Total

Anul şi nr. act. de punere în valoare	Felul lucrării	Suprafaţa parcursă ha	Specii sau grupe de specii	Materiale rezultate din lucrări de regenerare, îngrijire, igienă sau accidentale		Lucrări de regenerare sau alte lucrări							
				Total	Lemn lucru	Provenienţa materialului/ codul rezervaţiei	Suprafeţe regenerate					Alte lucrări	
							Natural		Artificial				
							Compoziţia seminţişului	Suprafaţa ha	Semănat, kg	Plantat, buc.	Suprafaţa ech., ha	UM	Total

DESCRIERE PARCELARA

DS: Bacau OS: Moinesti UP: 1

DESCRIEREA STATIUNII SI ARBORETULUI

131 A 1.77 HA GF: 2 - 1C SUP: A TS: 3333 TP: 2211
SOL: 3208 Versant mijlociu ondulat EXPOZITIE: SV
INC: 20 G ALTITUDINE: 550 - 600 M
LITIERA: continua-normala TIP FLORA: Asperula-Dentaria
Partial derivat relativ-plurien
COMP.ACTUALA: 5 BR 3 ANN 2 FA
COMP.TEL: 6BR 4 FA
SORT: BR Mijlociu,celuloza,constr. VARSTA EXPL.: 120 ani
FA F.gros,cher. sup.,derulaj
SEM.UTIL:
SUBARBORET:
DATE COMPL.: Uscare slaba Rupturi izolate
Alte date complement.
POL: ERZ:
LUCRARI EXEC.:
LUCRARI PROP.: T.IGIENA

ELM ARB	PRP	MRE GE	VARSTA ANI	DM CM	HM M	CLP	AMES TEC	ELAGAJ	PROVENIENTA	VITALI	DENS CONS	VOLUM MC/HA	VOLUM MC/UA	CRES MC/HA
BR	5	IN	110	48	29	2		.5	RN	N	0.35	263	466	2.9
ANN	3	IN	50	24	21	2	M	.5	RN	N	0.21	73	129	0.8
FA	2	IN	75	30	28	2	M	.5	RN	N	0.14	74	131	1.5
TOTAL			110			2					0.7	410	726	5.2

DESCRIEREA STATIUNII SI ARBORETULUI

131 B 1.60 HA GF: 2 - 1C SUP: A TS: 3332 TP: 2212
SOL: 3208 Versant mijlociu ondulat EXPOZITIE: SV
INC: 26 G ALTITUDINE: 590 M
LITIERA: continua-subtire TIP FLORA: Asperula-Dentaria
Artificial de prod. mij. relativ-plurien
COMP.ACTUALA: 4 BR 5 MO 1 FA
COMP.TEL: 5BR 3 FA 1 MO 1 DT
SORT: BR Gros si f.gros,cherestea VARSTA EXPL.: 110 ani
FA Gros si mijl.,cherestea
SEM.UTIL: 10FA 10 ani 0.4S mixt
SUBARBORET:
DATE COMPL.: Alte date complement.
POL: ERZ:
LUCRARI EXEC.: 2015-T.produse accidentale
LUCRARI PROP.: T.PROGRESIVE(punere lumina)
AJUTORAREA REG NATURALE INGRIJIREA SEMINTISULUI

ELM ARB	PRP	MRE GE	VARSTA ANI	DM CM	HM M	CLP	AMES TEC	ELAGAJ	PROVENIENTA	VITALI	DENS CONS	VOLUM MC/HA	VOLUM MC/UA	CRES MC/HA
BR	3	IN	110	48	27	3	M	.6	RN	N	0.15	83	133	1.1
MO	5	P	75	40	26	3		.6	NEC	N	0.25	136	218	2.7
FA	1	IN	110	32	25	3	M	.5	RN	N	0.05	25	40	0.3
BR	1	IN	50	22	17	3	M	.4	RN	N	0.05	29	46	0.7
TOTAL			110			3					0.5	273	437	4.8

DESCRIEREA STATIUNII SI ARBORETULUI

131M 0.06 HA GF: SUP: TS: TP:
SOL: framintat EXPOZITIE:
INC: ALTITUDINE: 570 M
LITIERA: continua-groasa TIP FLORA:
COMP.ACTUALA:
COMP.TEL:
SORT: BR Gros si f.gros,cherestea VARSTA EXPL.:
FA Gros si mijl.,cherestea
SEM.UTIL:
SUBARBORET:
DATE COMPL.: Alte date complement.
POL: ERZ:
LUCRARI EXEC.:
LUCRARI PROP.:

ELM ARB	PRP	MRE GE	VARSTA ANI	DM CM	HM M	CLP	AMES TEC	ELAGAJ	PROVENIENTA	VITALI	DENS CONS	VOLUM MC/HA	VOLUM MC/UA	CRES MC/HA
TOTAL														

DESCRIEREA STATIUNII SI ARBORETULUI

131R 0.55 HA GF: SUP: TS: TP:
SOL: Versant mijlociu ondulat EXPOZITIE: SV
INC: 22 G ALTITUDINE: 600 M
LITIERA: continua-groasa TIP FLORA:
COMP.ACTUALA:
COMP.TEL:
SORT: BR Gros si f.gros,cherestea VARSTA EXPL.:
FA Gros si mijl.,cherestea
SEM.UTIL:
SUBARBORET:
DATE COMPL.: Alte date complement.
POL: ERZ:
LUCRARI EXEC.:
LUCRARI PROP.:

ELM ARB	PRP	MRE GE	VARSTA ANI	DM CM	HM M	CLP	AMES TEC	ELAGAJ	PROVENIENTA	VITALI	DENS CONS	VOLUM MC/HA	VOLUM MC/UA	CRES MC/HA
TOTAL														

EVIDENȚA LUCRĂRILOR EXECUTATE ÎN CURSUL DECENIULUI

Anul și nr. act. de punere în valoare	Felul lucrării	Suprafața parcursă ha	Specii sau grupe de specii	Materiale rezultate din lucrări de regenerare, îngrijire, igienă sau accidentale		Lucrări de regenerare sau alte lucrări							
				Total	Lemn lucru	Proveniența materialului/ codul rezervației	Suprafețe regenerate					Alte lucrări	
							Natural		Artificial				
							Compoziția semințișului	Suprafața ha	Semănat, kg	Plantat, buc.	Suprafața ech., ha	UM	Total

Anul și nr. act. de punere în valoare	Felul lucrării	Suprafața parcursă ha	Specii sau grupe de specii	Materiale rezultate din lucrări de regenerare, îngrijire, igienă sau accidentale		Lucrări de regenerare sau alte lucrări							
				Total	Lemn lucru	Proveniența materialului/ codul rezervației	Suprafețe regenerate					Alte lucrări	
							Natural		Artificial				
							Compoziția semințișului	Suprafața ha	Semănat, kg	Plantat, buc.	Suprafața ech., ha	UM	Total

Anul și nr. act. de punere în valoare	Felul lucrării	Suprafața parcursă ha	Specii sau grupe de specii	Materiale rezultate din lucrări de regenerare, îngrijire, igienă sau accidentale		Lucrări de regenerare sau alte lucrări							
				Total	Lemn lucru	Proveniența materialului/ codul rezervației	Suprafețe regenerate					Alte lucrări	
							Natural		Artificial				
							Compoziția semințișului	Suprafața ha	Semănat, kg	Plantat, buc.	Suprafața ech., ha	UM	Total

Anul și nr. act. de punere în valoare	Felul lucrării	Suprafața parcursă ha	Specii sau grupe de specii	Materiale rezultate din lucrări de regenerare, îngrijire, igienă sau accidentale		Lucrări de regenerare sau alte lucrări							
				Total	Lemn lucru	Proveniența materialului/ codul rezervației	Suprafețe regenerate					Alte lucrări	
							Natural		Artificial				
							Compoziția semințișului	Suprafața ha	Semănat, kg	Plantat, buc.	Suprafața ech., ha	UM	Total

DESCRIERE PARCELARA

DS: Bacau OS: Moinesti UP: 1

DESCRIEREA STATIUNII SI ARBORETULUI

137 A 36.66 HA GF: 2 - 1C SUP: A TS: 3333 TP: 1311
SOL: 3101 Versant mijlociu ondulat EXPOZITIE: V
INC: 20 G ALTITUDINE: 575 - 700 M
LITIERA: continua-normala TIP FLORA: Asperula-Dentaria
Natural fundamental prod. sup. relativ-plurien
COMP.ACTUALA: 4 BR 6 MO
COMP.TEL: 5BR 4 MO 1 FA
SORT: BR Mijlociu,celuloza,constr. VARSTA EXPL.: 120 ani
FA Gros si mijl.,cherestea
SEM.UTIL: 4BR 4 MO 2 FA 5 ani 0.2S mixt
SUBARBORET:
DATE COMPL.: Uscare slaba Alte date complement.

POL: ERZ:
LUCRARI EXEC.: 2015-T.produse accidentale
2023-T.produse accidentale
LUCRARI PROP.: T.IGIENA

ELM ARB	PRP	MRE GE	VARSTA ANI	DM CM	HM M	CLP	AMES TEC	ELAG AJ	PROVENIENTA	VITALI	DENS CONS	VOLUM MC/HA	VOLUM MC/UA	CRES MC/HA
BR	3	IN	130	54	31	2	M	.6	RN	N	0.24	179	6562	1.7
MO	4	IN	130	50	33	2	M	.6	RN	N	0.32	237	8688	1.6
BR	1	IN	90	40	28	2	M	.5	RN	N	0.08	72	2640	0.8
MO	2	P	100	40	30	2	M	.6	NEC	N	0.16	114	4179	1.3
TOTAL			130			2					0.8	602	22069	5.4

DESCRIEREA STATIUNII SI ARBORETULUI

137 B 3.95 HA GF: 1 - 2A 4B SUP: M TS: 3333 TP: 1311
SOL: 3208 Versant inferior ondulat EXPOZITIE: V
INC: 32 G ALTITUDINE: 500 - 600 M
LITIERA: continua-subtire TIP FLORA: Asperula-Dentaria
Natural fundamental prod. sup. relativ-plurien
COMP.ACTUALA: 7 BR 3 MO
COMP.TEL: 6BR 3 MO 1 FA
SORT: BR Mijlociu,celuloza,constr. VARSTA EXPL.:
FA Gros si mijl.,cherestea
SEM.UTIL:
SUBARBORET:
DATE COMPL.: Roca la suprafata/0,1S Alte date complement.

POL: ERZ:
LUCRARI EXEC.:

LUCRARI PROP.: T.IGIENA

ELM ARB	PRP	MRE GE	VARSTA ANI	DM CM	HM M	CLP	AMES TEC	ELAG AJ	PROVENIENTA	VITALI	DENS CONS	VOLUM MC/HA	VOLUM MC/UA	CRES MC/HA
BR	4	IN	130	50	30	2	M	.6	RN	N	0.32	252	995	2.2
BR	3	IN	70	32	27	2	M	.5	RN	N	0.24	164	648	3.1
MO	3	IN	70	30	28	2	M	.6	RN	N	0.24	167	660	3.2
TOTAL			70			2					0.8	583	2303	8.5

DESCRIEREA STATIUNII SI ARBORETULUI

137 C 5.66 HA GF: 1 - 2A SUP: M TS: 3332 TP: 1341
SOL: 3207 Versant superior ondulat EXPOZITIE: NV
INC: 34 G ALTITUDINE: 550 - 680 M
LITIERA: continua-subtire TIP FLORA: Asperula-Dentaria
Natural fundamental prod. mij. relativ-echien
COMP.ACTUALA: 3 MO 3 BR 4 FA
COMP.TEL: 4FA 3 BR 3 MO
SORT: BR Mijlociu,celuloza,constr. VARSTA EXPL.:
FA Gros si mijl.,cherestea
SEM.UTIL: 8FA 2 BR 10 ani 0.3S mixt
SUBARBORET:
DATE COMPL.: Roca la suprafata/0,3S Alte date complement.

POL: ERZ:
LUCRARI EXEC.:

LUCRARI PROP.: TAIERI DE CONSERVARE
AJUTORAREA REG NATURALE INGRIJIREA SEMINTISULUI

ELM ARB	PRP	MRE GE	VARSTA ANI	DM CM	HM M	CLP	AMES TEC	ELAG AJ	PROVENIENTA	VITALI	DENS CONS	VOLUM MC/HA	VOLUM MC/UA	CRES MC/HA
MO	3	IN	130	48	31	3	M	.5	RN	N	0.21	166	940	0.9
BR	3	IN	150	60	31	3	M	.5	RN	N	0.21	173	979	1.2
FA	4	IN	130	46	29	3	M	.5	RN	N	0.28	157	889	1.1
TOTAL			130			3					0.7	496	2808	3.2

DESCRIEREA STATIUNII SI ARBORETULUI

137 D 9.99 HA GF: 1 - 4B SUP: A TS: 3333 TP: 1311
SOL: 3201 Versant inferior ondulat EXPOZITIE: V
INC: 25 G ALTITUDINE: 500 - 575 M
LITIERA: continua-normala TIP FLORA: Asperula-Dentaria
Artificial de prod. sup. relativ-echien
COMP.ACTUALA: 6 BR 4 MO
COMP.TEL: 6BR 3 MO 1 FA
SORT: BR Mijlociu,celuloza,constr. VARSTA EXPL.: 120 ani
FA Gros si mijl.,cherestea
SEM.UTIL:
SUBARBORET:
DATE COMPL.: Alte date complement.

POL: ERZ:
LUCRARI EXEC.: 2023-T.produse accidentale

LUCRARI PROP.: T.IGIENA

ELM ARB	PRP	MRE GE	VARSTA ANI	DM CM	HM M	CLP	AMES TEC	ELAG AJ	PROVENIENTA	VITALI	DENS CONS	VOLUM MC/HA	VOLUM MC/UA	CRES MC/HA
BR	6	IN	80	38	28	2		.5	RN	N	0.54	387	3866	6.3
MO	4	P	60	32	28	2	M	.6	NEC	N	0.36	250	2498	5.4
TOTAL			80			2					0.9	637	6364	11.7

EVIDENȚA LUCRĂRILOR EXECUTATE ÎN CURSUL DECENIULUI

Anul și nr. act. de punere în valoare	Felul lucrării	Suprafața parcursă ha	Specii sau grupe de specii	Materiale rezultate din lucrări de regenerare, îngrijire, igienă sau accidentale		Lucrări de regenerare sau alte lucrări							
				Total	Lemn lucru	Proveniența materialului/ codul rezervației	Suprafețe regenerate					Alte lucrări	
							Natural		Artificial				
							Compoziția semințișului	Suprafața ha	Semănat, kg	Plantat, buc.	Suprafața ech., ha	UM	Total

Anul și nr. act. de punere în valoare	Felul lucrării	Suprafața parcursă ha	Specii sau grupe de specii	Materiale rezultate din lucrări de regenerare, îngrijire, igienă sau accidentale		Lucrări de regenerare sau alte lucrări							
				Total	Lemn lucru	Proveniența materialului/ codul rezervației	Suprafețe regenerate					Alte lucrări	
							Natural		Artificial				
							Compoziția semințișului	Suprafața ha	Semănat, kg	Plantat, buc.	Suprafața ech., ha	UM	Total

Anul și nr. act. de punere în valoare	Felul lucrării	Suprafața parcursă ha	Specii sau grupe de specii	Materiale rezultate din lucrări de regenerare, îngrijire, igienă sau accidentale		Lucrări de regenerare sau alte lucrări							
				Total	Lemn lucru	Proveniența materialului/ codul rezervației	Suprafețe regenerate					Alte lucrări	
							Natural		Artificial				
							Compoziția semințișului	Suprafața ha	Semănat, kg	Plantat, buc.	Suprafața ech., ha	UM	Total

Anul și nr. act. de punere în valoare	Felul lucrării	Suprafața parcursă ha	Specii sau grupe de specii	Materiale rezultate din lucrări de regenerare, îngrijire, igienă sau accidentale		Lucrări de regenerare sau alte lucrări							
				Total	Lemn lucru	Proveniența materialului/ codul rezervației	Suprafețe regenerate					Alte lucrări	
							Natural		Artificial				
							Compoziția semințișului	Suprafața ha	Semănat, kg	Plantat, buc.	Suprafața ech., ha	UM	Total

DESCRIERE PARCELARA

DS: Bacau OS: Moinesti UP: 1

DESCRIEREA STATIUNII SI ARBORETULUI

137F1 0.09 HA GF: SUP: TS: TP:
SOL: framintat EXPOZITIE:
INC: ALTITUDINE: 560 M
LITIERA: continua-groasa TIP FLORA:

COMP.ACTUALA:
COMP.TEL:
SORT: BR Mijlociu,celuloza,constr. VARSTA EXPL.:
FA Gros si mijl.,cherestea
SEM.UTIL:
SUBARBORET:
DATE COMPL.: Alte date complement.

POL: ERZ:
LUCRARI EXEC.:

LUCRARI PROP.:

ELM ARB	PRP	MRE GE	VARSTA ANI	DM CM	HM M	CLP	AMES TEC	ELAG AJ	PROVE NIENTA	VITA LI	DENS CONS	VOLUM MC/HA	VOLUM MC/UA	CRES MC/HA
TOTAL														

DESCRIEREA STATIUNII SI ARBORETULUI

137F2 0.09 HA GF: SUP: TS: TP:
SOL: framintat EXPOZITIE:
INC: ALTITUDINE: 560 M
LITIERA: continua-groasa TIP FLORA:

COMP.ACTUALA:
COMP.TEL:
SORT: BR Mijlociu,celuloza,constr. VARSTA EXPL.:
FA Gros si mijl.,cherestea
SEM.UTIL:
SUBARBORET:
DATE COMPL.: Alte date complement.

POL: ERZ:
LUCRARI EXEC.:

LUCRARI PROP.:

ELM ARB	PRP	MRE GE	VARSTA ANI	DM CM	HM M	CLP	AMES TEC	ELAG AJ	PROVE NIENTA	VITA LI	DENS CONS	VOLUM MC/HA	VOLUM MC/UA	CRES MC/HA
TOTAL														

DESCRIEREA STATIUNII SI ARBORETULUI

137F3 0.09 HA GF: SUP: TS: TP:
SOL: framintat EXPOZITIE:
INC: ALTITUDINE: 550 M
LITIERA: continua-groasa TIP FLORA:

COMP.ACTUALA:
COMP.TEL:
SORT: BR Mijlociu,celuloza,constr. VARSTA EXPL.:
FA Gros si mijl.,cherestea
SEM.UTIL:
SUBARBORET:
DATE COMPL.: Alte date complement.

POL: ERZ:
LUCRARI EXEC.:

LUCRARI PROP.:

ELM ARB	PRP	MRE GE	VARSTA ANI	DM CM	HM M	CLP	AMES TEC	ELAG AJ	PROVE NIENTA	VITA LI	DENS CONS	VOLUM MC/HA	VOLUM MC/UA	CRES MC/HA
TOTAL														

DESCRIEREA STATIUNII SI ARBORETULUI

137F4 0.06 HA GF: SUP: TS: TP:
SOL: framintat EXPOZITIE:
INC: ALTITUDINE: 520 M
LITIERA: continua-groasa TIP FLORA:

COMP.ACTUALA:
COMP.TEL:
SORT: BR Mijlociu,celuloza,constr. VARSTA EXPL.:
FA Gros si mijl.,cherestea
SEM.UTIL:
SUBARBORET:
DATE COMPL.: Alte date complement.

POL: ERZ:
LUCRARI EXEC.:

LUCRARI PROP.:

ELM ARB	PRP	MRE GE	VARSTA ANI	DM CM	HM M	CLP	AMES TEC	ELAG AJ	PROVE NIENTA	VITA LI	DENS CONS	VOLUM MC/HA	VOLUM MC/UA	CRES MC/HA
TOTAL														

EVIDENŢA LUCRĂRILOR EXECUTATE ÎN CURSUL DECENIULUI

Anul şi nr. act. de punere în valoare	Felul lucrării	Suprafaţa parcursă ha	Specii sau grupe de specii	Materiale rezultate din lucrări de regenerare, îngrijire, igienă sau accidentale		Lucrări de regenerare sau alte lucrări							
						Provenienţa materialului/ codul rezervaţiei	Suprafeţe regenerate					Alte lucrări	
							Natural		Artificial				
				Total	Lemn lucru		Compoziţia seminţişului	Suprafaţa ha	Semănat, kg	Plantat, buc.	Suprafaţa ech., ha	UM	Total

Anul şi nr. act. de punere în valoare	Felul lucrării	Suprafaţa parcursă ha	Specii sau grupe de specii	Materiale rezultate din lucrări de regenerare, îngrijire, igienă sau accidentale		Lucrări de regenerare sau alte lucrări							
						Provenienţa materialului/ codul rezervaţiei	Suprafeţe regenerate					Alte lucrări	
							Natural		Artificial				
				Total	Lemn lucru		Compoziţia seminţişului	Suprafaţa ha	Semănat, kg	Plantat, buc.	Suprafaţa ech., ha	UM	Total

Anul şi nr. act. de punere în valoare	Felul lucrării	Suprafaţa parcursă ha	Specii sau grupe de specii	Materiale rezultate din lucrări de regenerare, îngrijire, igienă sau accidentale		Lucrări de regenerare sau alte lucrări							
						Provenienţa materialului/ codul rezervaţiei	Suprafeţe regenerate					Alte lucrări	
							Natural		Artificial				
				Total	Lemn lucru		Compoziţia seminţişului	Suprafaţa ha	Semănat, kg	Plantat, buc.	Suprafaţa ech., ha	UM	Total

Anul şi nr. act. de punere în valoare	Felul lucrării	Suprafaţa parcursă ha	Specii sau grupe de specii	Materiale rezultate din lucrări de regenerare, îngrijire, igienă sau accidentale		Lucrări de regenerare sau alte lucrări							
						Provenienţa materialului/ codul rezervaţiei	Suprafeţe regenerate					Alte lucrări	
							Natural		Artificial				
				Total	Lemn lucru		Compoziţia seminţişului	Suprafaţa ha	Semănat, kg	Plantat, buc.	Suprafaţa ech., ha	UM	Total

DESCRIERE PARCELARA

DS: Bacau OS: Moinesti UP: 1

DESCRIEREA STATIUNII SI ARBORETULUI

137F5 0.08 HA GF: SUP: TS: TP:
SOL: framintat EXPOZITIE:
INC: ALTITUDINE: 530 M
LITIERA: continua-groasa TIP FLORA:

COMP.ACTUALA:
COMP.TEL:
SORT: BR Mijlociu,celuloza,constr. VARSTA EXPL.:
FA Gros si mijl.,cherestea
SEM.UTIL:
SUBARBORET:
DATE COMPL.: Alte date complement.

POL: ERZ:
LUCRARI EXEC.:

LUCRARI PROP.:

ELM ARB	PRP	MRE GE	VARSTA ANI	DM CM	HM M	CLP	A MESTEC	EL AGAJ	PROVENIENTA	VITALI	DENS CONS	VOLUM MC/HA	VOLUM MC/UA	CRES MC/HA
TOTAL														

DESCRIEREA STATIUNII SI ARBORETULUI

137F6 0.09 HA GF: SUP: TS: TP:
SOL: framintat EXPOZITIE:
INC: ALTITUDINE: 570 M
LITIERA: continua-groasa TIP FLORA:

COMP.ACTUALA:
COMP.TEL:
SORT: BR Mijlociu,celuloza,constr. VARSTA EXPL.:
FA Gros si mijl.,cherestea
SEM.UTIL:
SUBARBORET:
DATE COMPL.: Alte date complement.

POL: ERZ:
LUCRARI EXEC.:

LUCRARI PROP.:

ELM ARB	PRP	MRE GE	VARSTA ANI	DM CM	HM M	CLP	A MESTEC	EL AGAJ	PROVENIENTA	VITALI	DENS CONS	VOLUM MC/HA	VOLUM MC/UA	CRES MC/HA
TOTAL														

DESCRIEREA STATIUNII SI ARBORETULUI

138 A 13.19 HA GF: 2 - 1C SUP: A TS: 3333 TP: 1311
SOL: 3101 Versant superior ondulat EXPOZITIE: V
INC: 20 G ALTITUDINE: 650 - 700 M
LITIERA: continua-normala TIP FLORA: Asperula-Dentaria
Artificial de prod. sup. relativ-plurien
COMP.ACTUALA: 5 MO 2 BR 1 BR 1 PI 1 FA
COMP.TEL: 4BR 3 MO 3 FA
SORT: MO Gros si f.gros,cherestea VARSTA EXPL.: 110 ani
FA Gros si mijl.,cherestea
SEM.UTIL: 3FA 3 MO 3 BR 1 PI 5 ani 0.2S mixt
SUBARBORET:
DATE COMPL.: Alte date complement.

POL: ERZ:
LUCRARI EXEC.: 2015-T.produse accidentale
2024-T.produse accidentale
LUCRARI PROP.: T.IGIENA

ELM ARB	PRP	MRE GE	VARSTA ANI	DM CM	HM M	CLP	A MESTEC	EL AGAJ	PROVENIENTA	VITALI	DENS CONS	VOLUM MC/HA	VOLUM MC/UA	CRES MC/HA
MO	3	IN	130	52	34	2	M	.6	RN	N	0.21	148	1952	1.0
MO	2	P	70	34	30	2	M	.6	NEC	N	0.14	113	1490	1.9
BR	2	IN	130	56	31	2	M	.6	RN	N	0.14	126	1662	1.0
BR	1	P	70	38	28	2	M	.5	NEC	N	0.07	46	607	0.9
PI	1	P	120	50	27	2	M	.6	NEC	N	0.07	57	752	0.4
FA	1	IN	80	32	27	2	M	.5	RN	N	0.07	49	646	0.7
TOTAL			130			2					0.7	539	7109	5.9

DESCRIEREA STATIUNII SI ARBORETULUI

138 B 28.10 HA GF: 1 - 2A 4B SUP: M TS: 3333 TP: 1311
SOL: 3208 Versant inferior ondulat EXPOZITIE: V
INC: 34 G ALTITUDINE: 480 - 650 M
LITIERA: continua-subtire TIP FLORA: Asperula-Dentaria
Artificial de prod. sup. relativ-plurien
COMP.ACTUALA: 5 MO 4 BR 1 PI
COMP.TEL: 5BR 3 MO 2 FA
SORT: MO Gros si f.gros,cherestea VARSTA EXPL.:
FA Gros si mijl.,cherestea
SEM.UTIL: 8FA 2 BR 10 ani 0.2S mixt
SUBARBORET:
DATE COMPL.: Roca la suprafata/0,3S Alte date complement.

POL: ERZ:
LUCRARI EXEC.:

LUCRARI PROP.: TAIERI DE CONSERVARE
AJUTORAREA REG NATURALE INGRIJIREA SEMINTISULUI

ELM ARB	PRP	MRE GE	VARSTA ANI	DM CM	HM M	CLP	A MESTEC	EL AGAJ	PROVENIENTA	VITALI	DENS CONS	VOLUM MC/HA	VOLUM MC/UA	CRES MC/HA
MO	3	IN	130	50	32	2	M	.6	RN	N	0.21	173	4861	1.0
BR	2	IN	130	52	31	2	M	.6	RN	N	0.14	115	3232	1.0
MO	2	P	70	32	28	2	M	.5	NEC	N	0.14	97	2726	1.9
BR	2	P	70	34	27	2	M	.5	NEC	N	0.14	96	2698	1.8
PI	1	P	120	46	27	2	M	.5	NEC	N	0.07	42	1180	0.4
TOTAL			130			2					0.7	523	14697	6.1

EVIDENŢA LUCRĂRILOR EXECUTATE ÎN CURSUL DECENIULUI

Anul şi nr. act. de punere în valoare	Felul lucrării	Suprafaţa parcursă ha	Specii sau grupe de specii	Materiale rezultate din lucrări de regenerare, îngrijire, igienă sau accidentale		Lucrări de regenerare sau alte lucrări							
				Total	Lemn lucru	Provenienţa materialului/ codul rezervaţiei	Suprafeţe regenerate					Alte lucrări	
							Natural		Artificial			UM	Total
							Compoziţia seminţişului	Suprafaţa ha	Semănat, kg	Plantat, buc.	Suprafaţa ech., ha		

Anul şi nr. act. de punere în valoare	Felul lucrării	Suprafaţa parcursă ha	Specii sau grupe de specii	Materiale rezultate din lucrări de regenerare, îngrijire, igienă sau accidentale		Lucrări de regenerare sau alte lucrări							
				Total	Lemn lucru	Provenienţa materialului/ codul rezervaţiei	Suprafeţe regenerate					Alte lucrări	
							Natural		Artificial			UM	Total
							Compoziţia seminţişului	Suprafaţa ha	Semănat, kg	Plantat, buc.	Suprafaţa ech., ha		

Anul şi nr. act. de punere în valoare	Felul lucrării	Suprafaţa parcursă ha	Specii sau grupe de specii	Materiale rezultate din lucrări de regenerare, îngrijire, igienă sau accidentale		Lucrări de regenerare sau alte lucrări							
				Total	Lemn lucru	Provenienţa materialului/ codul rezervaţiei	Suprafeţe regenerate					Alte lucrări	
							Natural		Artificial			UM	Total
							Compoziţia seminţişului	Suprafaţa ha	Semănat, kg	Plantat, buc.	Suprafaţa ech., ha		

Anul şi nr. act. de punere în valoare	Felul lucrării	Suprafaţa parcursă ha	Specii sau grupe de specii	Materiale rezultate din lucrări de regenerare, îngrijire, igienă sau accidentale		Lucrări de regenerare sau alte lucrări							
				Total	Lemn lucru	Provenienţa materialului/ codul rezervaţiei	Suprafeţe regenerate					Alte lucrări	
							Natural		Artificial			UM	Total
							Compoziţia seminţişului	Suprafaţa ha	Semănat, kg	Plantat, buc.	Suprafaţa ech., ha		

DESCRIERE PARCELARA

DS: Bacau OS: Moinesti UP: 1

DESCRIEREA STATIUNII SI ARBORETULUI

138F1 0.10 HA GF: SUP: TS: TP:
SOL: framintat EXPOZITIE:
INC: ALTITUDINE: 690 M
LITIERA: continua-groasa TIP FLORA:

COMP.ACTUALA:
COMP.TEL:
SORT: MO Gros si f.gros,cherestea VARSTA EXPL.:
FA Gros si mijl.,cherestea
SEM.UTIL:
SUBARBORET:
DATE COMPL.: Alte date complement.

POL: ERZ:
LUCRARI EXEC.:

LUCRARI PROP.:

ELM ARB	PRP	MRE GE	VARSTA ANI	DM CM	HM M	CLP	A MESTEC	ELAGAJ	PROVENIENTA	VITALI	DENS CONS	VOLUM MC/HA	VOLUM MC/UA	CRES MC/HA
TOTAL														

DESCRIEREA STATIUNII SI ARBORETULUI

138F2 0.08 HA GF: SUP: TS: TP:
SOL: framintat EXPOZITIE:
INC: ALTITUDINE: 510 M
LITIERA: continua-groasa TIP FLORA:

COMP.ACTUALA:
COMP.TEL:
SORT: MO Gros si f.gros,cherestea VARSTA EXPL.:
FA Gros si mijl.,cherestea
SEM.UTIL:
SUBARBORET:
DATE COMPL.: Alte date complement.

POL: ERZ:
LUCRARI EXEC.:

LUCRARI PROP.:

ELM ARB	PRP	MRE GE	VARSTA ANI	DM CM	HM M	CLP	A MESTEC	ELAGAJ	PROVENIENTA	VITALI	DENS CONS	VOLUM MC/HA	VOLUM MC/UA	CRES MC/HA
TOTAL														

DESCRIEREA STATIUNII SI ARBORETULUI

138F3 0.09 HA GF: SUP: TS: TP:
SOL: framintat EXPOZITIE:
INC: ALTITUDINE: 490 M
LITIERA: continua-groasa TIP FLORA:

COMP.ACTUALA:
COMP.TEL:
SORT: MO Gros si f.gros,cherestea VARSTA EXPL.:
FA Gros si mijl.,cherestea
SEM.UTIL:
SUBARBORET:
DATE COMPL.: Alte date complement.

POL: ERZ:
LUCRARI EXEC.:

LUCRARI PROP.:

ELM ARB	PRP	MRE GE	VARSTA ANI	DM CM	HM M	CLP	A MESTEC	ELAGAJ	PROVENIENTA	VITALI	DENS CONS	VOLUM MC/HA	VOLUM MC/UA	CRES MC/HA
TOTAL														

DESCRIEREA STATIUNII SI ARBORETULUI

138F4 0.09 HA GF: SUP: TS: TP:
SOL: framintat EXPOZITIE:
INC: ALTITUDINE: 560 M
LITIERA: continua-groasa TIP FLORA:

COMP.ACTUALA:
COMP.TEL:
SORT: MO Gros si f.gros,cherestea VARSTA EXPL.:
FA Gros si mijl.,cherestea
SEM.UTIL:
SUBARBORET:
DATE COMPL.: Alte date complement.

POL: ERZ:
LUCRARI EXEC.:

LUCRARI PROP.:

ELM ARB	PRP	MRE GE	VARSTA ANI	DM CM	HM M	CLP	A MESTEC	ELAGAJ	PROVENIENTA	VITALI	DENS CONS	VOLUM MC/HA	VOLUM MC/UA	CRES MC/HA
TOTAL														

EVIDENŢA LUCRĂRILOR EXECUTATE ÎN CURSUL DECENIULUI

Anul şi nr. act. de punere în valoare	Felul lucrării	Suprafaţa parcursă ha	Specii sau grupe de specii	Materiale rezultate din lucrări de regenerare, îngrijire, igienă sau accidentale		Lucrări de regenerare sau alte lucrări								
				Total	Lemn lucru	Provenienţa materialului/ codul rezervaţiei	Suprafeţe regenerate					Alte lucrări	
							Natural		Artificial				
							Compoziţia seminţişului	Suprafaţa ha	Semănat, kg	Plantat, buc.	Suprafaţa ech., ha	UM	Total

Anul şi nr. act. de punere în valoare	Felul lucrării	Suprafaţa parcursă ha	Specii sau grupe de specii	Materiale rezultate din lucrări de regenerare, îngrijire, igienă sau accidentale		Lucrări de regenerare sau alte lucrări							
				Total	Lemn lucru	Provenienţa materialului/ codul rezervaţiei	Suprafeţe regenerate					Alte lucrări	
							Natural		Artificial				
							Compoziţia seminţişului	Suprafaţa ha	Semănat, kg	Plantat, buc.	Suprafaţa ech., ha	UM	Total

Anul şi nr. act. de punere în valoare	Felul lucrării	Suprafaţa parcursă ha	Specii sau grupe de specii	Materiale rezultate din lucrări de regenerare, îngrijire, igienă sau accidentale		Lucrări de regenerare sau alte lucrări							
				Total	Lemn lucru	Provenienţa materialului/ codul rezervaţiei	Suprafeţe regenerate					Alte lucrări	
							Natural		Artificial				
							Compoziţia seminţişului	Suprafaţa ha	Semănat, kg	Plantat, buc.	Suprafaţa ech., ha	UM	Total

Anul şi nr. act. de punere în valoare	Felul lucrării	Suprafaţa parcursă ha	Specii sau grupe de specii	Materiale rezultate din lucrări de regenerare, îngrijire, igienă sau accidentale		Lucrări de regenerare sau alte lucrări							
				Total	Lemn lucru	Provenienţa materialului/ codul rezervaţiei	Suprafeţe regenerate					Alte lucrări	
							Natural		Artificial				
							Compoziţia seminţişului	Suprafaţa ha	Semănat, kg	Plantat, buc.	Suprafaţa ech., ha	UM	Total

DESCRIERE PARCELARA

DS: Bacau OS: Moinesti UP: 1

DESCRIEREA STATIUNII SI ARBORETULUI

138F5 0.09 HA GF: SUP: TS: TP:
SOL: framintat EXPOZITIE:
INC: ALTITUDINE: 560 M
LITIERA: continua-groasa TIP FLORA:

COMP.ACTUALA:
COMP.TEL:
SORT: MO Gros si f.gros,cherestea VARSTA EXPL.:
FA Gros si mijl.,cherestea
SEM.UTIL:
SUBARBORET:
DATE COMPL.: Alte date complement.

POL: ERZ:
LUCRARI EXEC.:

LUCRARI PROP.:

ELM ARB	PRP	MRE GE	VARSTA ANI	DM CM	HM M	CLP	A MES TEC	EL AGAJ	PROVE NIENTA	VITALI	DENS CONS	VOLUM MC/HA	VOLUM MC/UA	CRES MC/HA
TOTAL														

DESCRIEREA STATIUNII SI ARBORETULUI

138M1 0.03 HA GF: SUP: TS: TP:
SOL: framintat EXPOZITIE:
INC: ALTITUDINE: 520 M
LITIERA: continua-groasa TIP FLORA:

COMP.ACTUALA:
COMP.TEL:
SORT: MO Gros si f.gros,cherestea VARSTA EXPL.:
FA Gros si mijl.,cherestea
SEM.UTIL:
SUBARBORET:
DATE COMPL.: Alte date complement.

POL: ERZ:
LUCRARI EXEC.:

LUCRARI PROP.:

ELM ARB	PRP	MRE GE	VARSTA ANI	DM CM	HM M	CLP	A MES TEC	EL AGAJ	PROVE NIENTA	VITALI	DENS CONS	VOLUM MC/HA	VOLUM MC/UA	CRES MC/HA
TOTAL														

DESCRIEREA STATIUNII SI ARBORETULUI

138M2 0.06 HA GF: SUP: TS: TP:
SOL: framintat EXPOZITIE:
INC: ALTITUDINE: 540 M
LITIERA: continua-groasa TIP FLORA:

COMP.ACTUALA:
COMP.TEL:
SORT: MO Gros si f.gros,cherestea VARSTA EXPL.:
FA Gros si mijl.,cherestea
SEM.UTIL:
SUBARBORET:
DATE COMPL.: Alte date complement.

POL: ERZ:
LUCRARI EXEC.:

LUCRARI PROP.:

ELM ARB	PRP	MRE GE	VARSTA ANI	DM CM	HM M	CLP	A MES TEC	EL AGAJ	PROVE NIENTA	VITALI	DENS CONS	VOLUM MC/HA	VOLUM MC/UA	CRES MC/HA
TOTAL														

DESCRIEREA STATIUNII SI ARBORETULUI

139 A 14.97 HA GF: 1 - 4B SUP: A TS: 4420 TP: 4114
SOL: 3112 Versant mijlociu ondulat EXPOZITIE: SE
INC: 25 G ALTITUDINE: 470 - 550 M
LITIERA: continua-subtire TIP FLORA: Asperula-Dentaria
Artificial de prod. sup. echien
COMP.ACTUALA: 10 PI
COMP.TEL: 9PI 1 DT
SORT: PI Gros,cherestea,celuloza VARSTA EXPL.: 80 ani
FA Gros si mijl.,cherestea
SEM.UTIL:
SUBARBORET:
DATE COMPL.: Alte date complement.

POL: ERZ:
LUCRARI EXEC.: 2023-Rarituri

LUCRARI PROP.: T.IGIENA

ELM ARB	PRP	MRE GE	VARSTA ANI	DM CM	HM M	CLP	A MES TEC	EL AGAJ	PROVE NIENTA	VITALI	DENS CONS	VOLUM MC/HA	VOLUM MC/UA	CRES MC/HA
PI	10	P	55	26	20	2		.5	NEC	N	0.80	292	4371	8.3
TOTAL			55			2					0.8	292	4371	8.3

EVIDENȚA LUCRĂRILOR EXECUTATE ÎN CURSUL DECENIULUI

Anul și nr. act. de punere în valoare	Felul lucrării	Suprafața parcursă ha	Specii sau grupe de specii	Materiale rezultate din lucrări de regenerare, îngrijire, igienă sau accidentale		Lucrări de regenerare sau alte lucrări							
				Total	Lemn lucru	Proveniența materialului/ codul rezervației	Suprafețe regenerate					Alte lucrări	
							Natural		Artificial				
							Compoziția semințișului	Suprafața ha	Semănat, kg	Plantat, buc.	Suprafața ech., ha	UM	Total

Anul și nr. act. de punere în valoare	Felul lucrării	Suprafața parcursă ha	Specii sau grupe de specii	Materiale rezultate din lucrări de regenerare, îngrijire, igienă sau accidentale		Lucrări de regenerare sau alte lucrări							
				Total	Lemn lucru	Proveniența materialului/ codul rezervației	Suprafețe regenerate					Alte lucrări	
							Natural		Artificial				
							Compoziția semințișului	Suprafața ha	Semănat, kg	Plantat, buc.	Suprafața ech., ha	UM	Total

Anul și nr. act. de punere în valoare	Felul lucrării	Suprafața parcursă ha	Specii sau grupe de specii	Materiale rezultate din lucrări de regenerare, îngrijire, igienă sau accidentale		Lucrări de regenerare sau alte lucrări							
				Total	Lemn lucru	Proveniența materialului/ codul rezervației	Suprafețe regenerate					Alte lucrări	
							Natural		Artificial				
							Compoziția semințișului	Suprafața ha	Semănat, kg	Plantat, buc.	Suprafața ech., ha	UM	Total

Anul și nr. act. de punere în valoare	Felul lucrării	Suprafața parcursă ha	Specii sau grupe de specii	Materiale rezultate din lucrări de regenerare, îngrijire, igienă sau accidentale		Lucrări de regenerare sau alte lucrări							
				Total	Lemn lucru	Proveniența materialului/ codul rezervației	Suprafețe regenerate					Alte lucrări	
							Natural		Artificial				
							Compoziția semințișului	Suprafața ha	Semănat, kg	Plantat, buc.	Suprafața ech., ha	UM	Total

DESCRIERE PARCELARA

DS: Bacau OS: Moinesti UP: 1

DESCRIEREA STATIUNII SI ARBORETULUI

139 B 5.44 HA GF: 1 - 2A 4B SUP: M TS: 4420 TP: 4114
SOL: 3112 Versant superior ondulat EXPOZITIE: E
INC: 32 G ALTITUDINE: 520 - 550 M
LITIERA: continua-subtire TIP FLORA: Asperula-Dentaria
Artificial de prod. inf. relativ-echien
COMP.ACTUALA: 9 SC 1 ANN
COMP.TEL: 10SC
SORT: PI Gros,cherestea,celuloza VARSTA EXPL.:
FA Gros si mijl.,cherestea
SEM.UTIL:
SUBARBORET:
DATE COMPL.: Alte date complement.
POL: ERZ:
LUCRARI EXEC.:
LUCRARI PROP.: TAIERI DE CONSERVARE
AJUTORAREA REG NATURALE INGRIJIREA SEMINTISULUI

ELM ARB	PRP	MRE GE	VARSTA ANI	DM CM	HM M	CLP	A MESTEC	ELAGAJ	PROVENIENTA	VITALI	DENS CONS	VOLUM MC/HA	VOLUM MC/UA	CRES MC/HA
SC	9	P	50	32	18	4		.5	NEC	N	0.72	130	707	0.3
ANN	1	IN	50	28	18	3	M	.5	RN	N	0.08	23	125	0.2
TOTAL			50			4					0.8	153	832	0.5

DESCRIEREA STATIUNII SI ARBORETULUI

139 C 2.45 HA GF: 1 - 2H SUP: M TS: 4420 TP: 4114
SOL: 3112 Versant ondulat EXPOZITIE: SE
INC: 28 G ALTITUDINE: 510 - 570 M
LITIERA: continua-subtire TIP FLORA: Asperula-Dentaria
Artificial de prod. inf. relativ-echien
COMP.ACTUALA: 10 PI
COMP.TEL: 9PI 1 DT
SORT: PI Gros,cherestea,celuloza VARSTA EXPL.:
FA Gros si mijl.,cherestea
SEM.UTIL:
SUBARBORET:
DATE COMPL.: Alunecare mijlocie Alte date complement.
POL: ERZ:
LUCRARI EXEC.:
LUCRARI PROP.: T.IGIENA

ELM ARB	PRP	MRE GE	VARSTA ANI	DM CM	HM M	CLP	A MESTEC	ELAGAJ	PROVENIENTA	VITALI	DENS CONS	VOLUM MC/HA	VOLUM MC/UA	CRES MC/HA
PI	10	P	55	16	13	4		.3	NEC	N	0.40	72	176	2.4
TOTAL			55			4					0.4	72	176	2.4

DESCRIEREA STATIUNII SI ARBORETULUI

139F1 0.36 HA GF: SUP: TS: TP:
SOL: framintat EXPOZITIE:
INC: ALTITUDINE: 560 M
LITIERA: continua-groasa TIP FLORA:
COMP.ACTUALA:
COMP.TEL:
SORT: PI Gros,cherestea,celuloza VARSTA EXPL.:
FA Gros si mijl.,cherestea
SEM.UTIL:
SUBARBORET:
DATE COMPL.: Alte date complement.
POL: ERZ:
LUCRARI EXEC.:
LUCRARI PROP.:

ELM ARB	PRP	MRE GE	VARSTA ANI	DM CM	HM M	CLP	A MESTEC	ELAGAJ	PROVENIENTA	VITALI	DENS CONS	VOLUM MC/HA	VOLUM MC/UA	CRES MC/HA
TOTAL														

DESCRIEREA STATIUNII SI ARBORETULUI

139F2 0.10 HA GF: SUP: TS: TP:
SOL: framintat EXPOZITIE:
INC: ALTITUDINE: 560 M
LITIERA: continua-groasa TIP FLORA:
COMP.ACTUALA:
COMP.TEL:
SORT: PI Gros,cherestea,celuloza VARSTA EXPL.:
FA Gros si mijl.,cherestea
SEM.UTIL:
SUBARBORET:
DATE COMPL.: Alte date complement.
POL: ERZ:
LUCRARI EXEC.:
LUCRARI PROP.:

ELM ARB	PRP	MRE GE	VARSTA ANI	DM CM	HM M	CLP	A MESTEC	ELAGAJ	PROVENIENTA	VITALI	DENS CONS	VOLUM MC/HA	VOLUM MC/UA	CRES MC/HA
TOTAL														

EVIDENŢA LUCRĂRILOR EXECUTATE ÎN CURSUL DECENIULUI

Anul şi nr. act. de punere în valoare	Felul lucrării	Suprafaţa parcursă ha	Specii sau grupe de specii	Materiale rezultate din lucrări de regenerare, îngrijire, igienă sau accidentale		Lucrări de regenerare sau alte lucrări							
				Total	Lemn lucru	Provenienţa materialului/ codul rezervaţiei	Suprafeţe regenerate					Alte lucrări	
							Natural		Artificial				
							Compoziţia seminţişului	Suprafaţa ha	Semănat, kg	Plantat, buc.	Suprafaţa ech., ha	UM	Total

Anul şi nr. act. de punere în valoare	Felul lucrării	Suprafaţa parcursă ha	Specii sau grupe de specii	Materiale rezultate din lucrări de regenerare, îngrijire, igienă sau accidentale		Lucrări de regenerare sau alte lucrări							
				Total	Lemn lucru	Provenienţa materialului/ codul rezervaţiei	Suprafeţe regenerate					Alte lucrări	
							Natural		Artificial				
							Compoziţia seminţişului	Suprafaţa ha	Semănat, kg	Plantat, buc.	Suprafaţa ech., ha	UM	Total

Anul şi nr. act. de punere în valoare	Felul lucrării	Suprafaţa parcursă ha	Specii sau grupe de specii	Materiale rezultate din lucrări de regenerare, îngrijire, igienă sau accidentale		Lucrări de regenerare sau alte lucrări							
				Total	Lemn lucru	Provenienţa materialului/ codul rezervaţiei	Suprafeţe regenerate					Alte lucrări	
							Natural		Artificial				
							Compoziţia seminţişului	Suprafaţa ha	Semănat, kg	Plantat, buc.	Suprafaţa ech., ha	UM	Total

Anul şi nr. act. de punere în valoare	Felul lucrării	Suprafaţa parcursă ha	Specii sau grupe de specii	Materiale rezultate din lucrări de regenerare, îngrijire, igienă sau accidentale		Lucrări de regenerare sau alte lucrări							
				Total	Lemn lucru	Provenienţa materialului/ codul rezervaţiei	Suprafeţe regenerate					Alte lucrări	
							Natural		Artificial				
							Compoziţia seminţişului	Suprafaţa ha	Semănat, kg	Plantat, buc.	Suprafaţa ech., ha	UM	Total

DESCRIERE PARCELARA

DS: Bacau OS: Moinesti UP: 1

DESCRIEREA STATIUNII SI ARBORETULUI

139F3 0.09 HA GF: SUP: TS: TP:
SOL: framintat EXPOZITIE:
INC: ALTITUDINE: 570 M
LITIERA: continua-groasa TIP FLORA:

COMP.ACTUALA:
COMP.TEL:
SORT: PI Gros,cherestea,celuloza VARSTA EXPL.:
FA Gros si mijl.,cherestea
SEM.UTIL:
SUBARBORET:
DATE COMPL.: Alte date complement.

POL: ERZ:
LUCRARI EXEC.:

LUCRARI PROP.:

ELM ARB	PRP	MRE GE	VARSTA ANI	DM CM	HM M	CLP	A MESTEC	ELAGAJ	PROVENIENTA	VITALI	DENS CONS	VOLUM MC/HA	VOLUM MC/UA	CRES MC/HA
TOTAL														

DESCRIEREA STATIUNII SI ARBORETULUI

139M 0.21 HA GF: SUP: TS: TP:
SOL: framintat EXPOZITIE:
INC: ALTITUDINE: 560 M
LITIERA: continua-groasa TIP FLORA:

COMP.ACTUALA:
COMP.TEL:
SORT: PI Gros,cherestea,celuloza VARSTA EXPL.:
FA Gros si mijl.,cherestea
SEM.UTIL:
SUBARBORET:
DATE COMPL.:

POL: ERZ:
LUCRARI EXEC.:

LUCRARI PROP.:

ELM ARB	PRP	MRE GE	VARSTA ANI	DM CM	HM M	CLP	A MESTEC	ELAGAJ	PROVENIENTA	VITALI	DENS CONS	VOLUM MC/HA	VOLUM MC/UA	CRES MC/HA
TOTAL														

DESCRIEREA STATIUNII SI ARBORETULUI

142 A 10.87 HA GF: 1 - 2A SUP: M TS: 5131 TP: 5241
SOL: 2215 Versant ondulat EXPOZITIE: SE
INC: 34 G ALTITUDINE: 530 - 700 M
LITIERA: intrerupta-subtire TIP FLORA: Luzula albida
Artificial de prod. inf. relativ-echien
COMP.ACTUALA: 2 PI 1 MO 2 SC 3 GO 2 FA
COMP.TEL: 4GO 3 FA 1 PI 2 DT
SORT: PI Gros,cherestea,celuloza VARSTA EXPL.:
FA Gros si mijl.,cherestea
SEM.UTIL:
SUBARBORET:
DATE COMPL.: Roca la suprafata/0,4S Alte date complement.

POL: ERZ:
LUCRARI EXEC.:

LUCRARI PROP.: T.IGIENA

ELM ARB	PRP	MRE GE	VARSTA ANI	DM CM	HM M	CLP	A MESTEC	ELAGAJ	PROVENIENTA	VITALI	DENS CONS	VOLUM MC/HA	VOLUM MC/UA	CRES MC/HA
PI	2	P	65	26	14	4	M	.5	NEC	N	0.14	29	315	0.7
MO	1	P	65	28	17	4	M	.5	NEC	N	0.07	24	261	0.7
SC	2	P	65	28	15	5	M	.5	NEC	N	0.14	18	196	0.6
GO	3	IN	65	26	16	4	M	.5	RN	N	0.21	44	478	1.2
FA	2	IN	60	26	16	4	M	.5	RN	N	0.14	31	337	1.1
TOTAL			65			4					0.7	146	1587	4.3

DESCRIEREA STATIUNII SI ARBORETULUI

142N 7.00 HA GF: SUP: TS: TP:
SOL: Versant mijlociu framintat EXPOZITIE: S
INC: 35 G ALTITUDINE: 540 - 700 M
LITIERA: continua-groasa TIP FLORA:

COMP.ACTUALA:
COMP.TEL:
SORT: PI Gros,cherestea,celuloza VARSTA EXPL.:
FA Gros si mijl.,cherestea
SEM.UTIL:
SUBARBORET:
DATE COMPL.: Alte date complement.

POL: ERZ:
LUCRARI EXEC.:

LUCRARI PROP.:

ELM ARB	PRP	MRE GE	VARSTA ANI	DM CM	HM M	CLP	A MESTEC	ELAGAJ	PROVENIENTA	VITALI	DENS CONS	VOLUM MC/HA	VOLUM MC/UA	CRES MC/HA
TOTAL														

EVIDENŢA LUCRĂRILOR EXECUTATE ÎN CURSUL DECENIULUI

Anul şi nr. act. de punere în valoare	Felul lucrării	Suprafaţa parcursă ha	Specii sau grupe de specii	Materiale rezultate din lucrări de regenerare, îngrijire, igienă sau accidentale		Lucrări de regenerare sau alte lucrări							
				Total	Lemn lucru	Provenienţa materialului/ codul rezervaţiei	Suprafeţe regenerate					Alte lucrări	
							Natural		Artificial				
							Compoziţia seminţişului	Suprafaţa ha	Semănat, kg	Plantat, buc.	Suprafaţa ech., ha	UM	Total

Anul şi nr. act. de punere în valoare	Felul lucrării	Suprafaţa parcursă ha	Specii sau grupe de specii	Materiale rezultate din lucrări de regenerare, îngrijire, igienă sau accidentale		Lucrări de regenerare sau alte lucrări							
				Total	Lemn lucru	Provenienţa materialului/ codul rezervaţiei	Suprafeţe regenerate					Alte lucrări	
							Natural		Artificial				
							Compoziţia seminţişului	Suprafaţa ha	Semănat, kg	Plantat, buc.	Suprafaţa ech., ha	UM	Total

Anul şi nr. act. de punere în valoare	Felul lucrării	Suprafaţa parcursă ha	Specii sau grupe de specii	Materiale rezultate din lucrări de regenerare, îngrijire, igienă sau accidentale		Lucrări de regenerare sau alte lucrări							
				Total	Lemn lucru	Provenienţa materialului/ codul rezervaţiei	Suprafeţe regenerate					Alte lucrări	
							Natural		Artificial				
							Compoziţia seminţişului	Suprafaţa ha	Semănat, kg	Plantat, buc.	Suprafaţa ech., ha	UM	Total

Anul şi nr. act. de punere în valoare	Felul lucrării	Suprafaţa parcursă ha	Specii sau grupe de specii	Materiale rezultate din lucrări de regenerare, îngrijire, igienă sau accidentale		Lucrări de regenerare sau alte lucrări							
				Total	Lemn lucru	Provenienţa materialului/ codul rezervaţiei	Suprafeţe regenerate					Alte lucrări	
							Natural		Artificial				
							Compoziţia seminţişului	Suprafaţa ha	Semănat, kg	Plantat, buc.	Suprafaţa ech., ha	UM	Total

DESCRIERE PARCELARA

DS: Bacau OS: Moinesti UP: 1

DESCRIEREA STATIUNII SI ARBORETULUI

143 A 3.18 HA GF: 1 - 2A SUP: M TS: 5131 TP: 5241
SOL: 2215 Versant inferior ondulat EXPOZITIE: SV
INC: 32 G ALTITUDINE: 460 - 520 M
LITIERA: intrerupta-subtire TIP FLORA: Luzula albida
Artificial de prod. inf. echien
COMP.ACTUALA: 9 PI 1 SC
COMP.TEL: 8PI 1 SC 1 DT
SORT: PI Gros,cherestea,celuloza VARSTA EXPL.:
FA Gros si mijl.,cherestea
SEM.UTIL:
SUBARBORET: Pad. /0.7 PE 0.7S intim
DATE COMPL.: Roca la suprafata/0.2S Alte date complement.
POL: ERZ:
LUCRARI EXEC.:
LUCRARI PROP.: T.IGIENA

ELM ARB	PRP	MRE GE	VARSTA ANI	DM CM	HM M	CLP	AMES TEC	ELAGAJ	PROVENIENTA	VITALI	DENS CONS	VOLUM MC/HA	VOLUM MC/UA	CRES MC/HA
PI	9	P	65	22	15	4		.5	NEC	N	0.72	166	528	3.7
SC	1	P	65	26	15	5	M	.5	NEC	N	0.08	10	32	0.3
TOTAL			65			4					0.8	176	560	4.0

DESCRIEREA STATIUNII SI ARBORETULUI

143 B 1.94 HA GF: 1 - 2A SUP: M TS: 5131 TP: 5241
SOL: 2215 Versant inferior ondulat EXPOZITIE: V
INC: 32 G ALTITUDINE: 470 - 520 M
LITIERA: intrerupta-subtire TIP FLORA: Luzula albida
Artificial de prod. inf. relativ-echien
COMP.ACTUALA: 6 PI 3 SC 1 ANN
COMP.TEL: 6PI 2 SC 1 ANN 1 DT
SORT: PI Gros,cherestea,celuloza VARSTA EXPL.:
FA Gros si mijl.,cherestea
SEM.UTIL:
SUBARBORET: Pad. /0.7 PE 0.5S intim
DATE COMPL.: Roca la suprafata/0.2S Alte date complement.
POL: ERZ:
LUCRARI EXEC.:
LUCRARI PROP.: T.IGIENA

ELM ARB	PRP	MRE GE	VARSTA ANI	DM CM	HM M	CLP	AMES TEC	ELAGAJ	PROVENIENTA	VITALI	DENS CONS	VOLUM MC/HA	VOLUM MC/UA	CRES MC/HA
PI	6	P	65	24	15	4		.5	NEC	N	0.48	110	213	2.5
SC	3	P	65	26	16	5	M	.5	NEC	N	0.24	35	68	1.0
ANN	1	IN	65	26	17	4	M	.5	RN	N	0.08	21	41	0.1
TOTAL			65			4					0.8	166	322	3.6

DESCRIEREA STATIUNII SI ARBORETULUI

143M 0.08 HA GF: SUP: TS: TP:
SOL: framintat EXPOZITIE:
INC: ALTITUDINE: 480 M
LITIERA: continua-groasa TIP FLORA:
COMP.ACTUALA:
COMP.TEL:
SORT: PI Gros,cherestea,celuloza VARSTA EXPL.:
FA Gros si mijl.,cherestea
SEM.UTIL:
SUBARBORET:
DATE COMPL.: Alte date complement.
POL: ERZ:
LUCRARI EXEC.:
LUCRARI PROP.:

ELM ARB	PRP	MRE GE	VARSTA ANI	DM CM	HM M	CLP	AMES TEC	ELAGAJ	PROVENIENTA	VITALI	DENS CONS	VOLUM MC/HA	VOLUM MC/UA	CRES MC/HA
TOTAL														

DESCRIEREA STATIUNII SI ARBORETULUI

143N 0.54 HA GF: SUP: TS: TP:
SOL: Versant inferior framintat EXPOZITIE: V
INC: 35 G ALTITUDINE: 460 - 510 M
LITIERA: continua-groasa TIP FLORA:
COMP.ACTUALA:
COMP.TEL:
SORT: PI Gros,cherestea,celuloza VARSTA EXPL.:
FA Gros si mijl.,cherestea
SEM.UTIL:
SUBARBORET:
DATE COMPL.: Alte date complement.
POL: ERZ:
LUCRARI EXEC.:
LUCRARI PROP.:

ELM ARB	PRP	MRE GE	VARSTA ANI	DM CM	HM M	CLP	AMES TEC	ELAGAJ	PROVENIENTA	VITALI	DENS CONS	VOLUM MC/HA	VOLUM MC/UA	CRES MC/HA
TOTAL														

EVIDENŢA LUCRĂRILOR EXECUTATE ÎN CURSUL DECENIULUI

Anul şi nr. act. de punere în valoare	Felul lucrării	Suprafaţa parcursă ha	Specii sau grupe de specii	Materiale rezultate din lucrări de regenerare, îngrijire, igienă sau accidentale		Lucrări de regenerare sau alte lucrări							
				Total	Lemn lucru	Provenienţa materialului/ codul rezervaţiei	Suprafeţe regenerate					Alte lucrări	
							Natural		Artificial				
							Compoziţia seminţişului	Suprafaţa ha	Semănat, kg	Plantat, buc.	Suprafaţa ech., ha	UM	Total

Anul şi nr. act. de punere în valoare	Felul lucrării	Suprafaţa parcursă ha	Specii sau grupe de specii	Materiale rezultate din lucrări de regenerare, îngrijire, igienă sau accidentale		Lucrări de regenerare sau alte lucrări							
				Total	Lemn lucru	Provenienţa materialului/ codul rezervaţiei	Suprafeţe regenerate					Alte lucrări	
							Natural		Artificial				
							Compoziţia seminţişului	Suprafaţa ha	Semănat, kg	Plantat, buc.	Suprafaţa ech., ha	UM	Total

Anul şi nr. act. de punere în valoare	Felul lucrării	Suprafaţa parcursă ha	Specii sau grupe de specii	Materiale rezultate din lucrări de regenerare, îngrijire, igienă sau accidentale		Lucrări de regenerare sau alte lucrări							
				Total	Lemn lucru	Provenienţa materialului/ codul rezervaţiei	Suprafeţe regenerate					Alte lucrări	
							Natural		Artificial				
							Compoziţia seminţişului	Suprafaţa ha	Semănat, kg	Plantat, buc.	Suprafaţa ech., ha	UM	Total

Anul şi nr. act. de punere în valoare	Felul lucrării	Suprafaţa parcursă ha	Specii sau grupe de specii	Materiale rezultate din lucrări de regenerare, îngrijire, igienă sau accidentale		Lucrări de regenerare sau alte lucrări							
				Total	Lemn lucru	Provenienţa materialului/ codul rezervaţiei	Suprafeţe regenerate					Alte lucrări	
							Natural		Artificial				
							Compoziţia seminţişului	Suprafaţa ha	Semănat, kg	Plantat, buc.	Suprafaţa ech., ha	UM	Total

DESCRIERE PARCELARA

DS: Bacau OS: Moinesti UP: 1

DESCRIEREA STATIUNII SI ARBORETULUI

144 9.84 HA GF: 1 - 2A SUP: M TS: 5132 TP: 5231
SOL: 2216 Versant ondulat EXPOZITIE: V
INC: 34 G ALTITUDINE: 460 - 570 M
LITIERA: continua-subtire TIP FLORA: Festuca altissima
Artificial de prod. mij. relativ-echien
COMP.ACTUALA: 9 PI 1 DT
COMP.TEL: 8PI 2 DT
SORT: PI Gros,cherestea,celuloza VARSTA EXPL.:
FA Gros si mijl.,cherestea
SEM.UTIL:
SUBARBORET:
DATE COMPL.: Roca la suprafata/0,3S Alte date complement.
POL: ERZ:
LUCRARI EXEC.:
LUCRARI PROP.: T.IGIENA

ELM ARB	PRP	MRE GE	VARSTA ANI	DM CM	HM M	CLP	A MESTEC	EL AGAJ	PROVENIENTA	VITALI	DENS CONS	VOLUM MC/HA	VOLUM MC/UA	CRES MC/HA
PI	9	P	65	28	20	3		.5	NEC	N	0.72	263	2588	5.0
DT	1	IN	65	26	19	3	M	.5	RN	N	0.08	19	187	0.5
TOTAL			65			3					0.8	282	2775	5.5

DESCRIEREA STATIUNII SI ARBORETULUI

145 A 18.52 HA GF: 1 - 2A SUP: M TS: 5132 TP: 5231
SOL: 2216 Versant ondulat EXPOZITIE: V
INC: 36 G ALTITUDINE: 460 - 560 M
LITIERA: intrerupta-subtire TIP FLORA: Festuca altissima
Artificial de prod. mij. echien
COMP.ACTUALA: 9 PI 1 SC
COMP.TEL: 8PI 1 SC 1 DT
SORT: PI Gros,cherestea,celuloza VARSTA EXPL.:
FA Gros si mijl.,cherestea
SEM.UTIL:
SUBARBORET:
DATE COMPL.: Roca la suprafata/0,3S Alte date complement.
POL: ERZ:
LUCRARI EXEC.:
LUCRARI PROP.: T.IGIENA

ELM ARB	PRP	MRE GE	VARSTA ANI	DM CM	HM M	CLP	A MESTEC	EL AGAJ	PROVENIENTA	VITALI	DENS CONS	VOLUM MC/HA	VOLUM MC/UA	CRES MC/HA
PI	9	P	60	26	19	3		.5	NEC	N	0.72	242	4482	5.5
SC	1	P	65	24	18	4	M	.5	NEC	N	0.08	14	259	0.6
TOTAL			60			3					0.8	256	4741	6.1

DESCRIEREA STATIUNII SI ARBORETULUI

145N 1.04 HA GF: SUP: TS: TP:
SOL: Versant mijlociu framintat EXPOZITIE: S
INC: 40 G ALTITUDINE: 510 M
LITIERA: continua-groasa TIP FLORA:
COMP.ACTUALA:
COMP.TEL:
SORT: PI Gros,cherestea,celuloza VARSTA EXPL.:
FA Gros si mijl.,cherestea
SEM.UTIL:
SUBARBORET:
DATE COMPL.: Alte date complement.
POL: ERZ:
LUCRARI EXEC.:
LUCRARI PROP.:

ELM ARB	PRP	MRE GE	VARSTA ANI	DM CM	HM M	CLP	A MESTEC	EL AGAJ	PROVENIENTA	VITALI	DENS CONS	VOLUM MC/HA	VOLUM MC/UA	CRES MC/HA
TOTAL														

DESCRIEREA STATIUNII SI ARBORETULUI

147D 3.70 HA GF: SUP: TS: TP:
SOL: framintat EXPOZITIE:
INC: ALTITUDINE: 620 M
LITIERA: continua-groasa TIP FLORA:
COMP.ACTUALA:
COMP.TEL:
SORT: PI Gros,cherestea,celuloza VARSTA EXPL.:
FA Gros si mijl.,cherestea
SEM.UTIL:
SUBARBORET:
DATE COMPL.: Alte date complement.
POL: ERZ:
LUCRARI EXEC.:
LUCRARI PROP.:

ELM ARB	PRP	MRE GE	VARSTA ANI	DM CM	HM M	CLP	A MESTEC	EL AGAJ	PROVENIENTA	VITALI	DENS CONS	VOLUM MC/HA	VOLUM MC/UA	CRES MC/HA
TOTAL														

EVIDENŢA LUCRĂRILOR EXECUTATE ÎN CURSUL DECENIULUI

Anul şi nr. act. de punere în valoare	Felul lucrării	Suprafaţa parcursă ha	Specii sau grupe de specii	Materiale rezultate din lucrări de regenerare, îngrijire, igienă sau accidentale		Lucrări de regenerare sau alte lucrări							
				Total	Lemn lucru	Provenienţa materialului/ codul rezervaţiei	Suprafeţe regenerate					Alte lucrări	
							Natural		Artificial			UM	Total
							Compoziţia seminţişului	Suprafaţa ha	Semănat, kg	Plantat, buc.	Suprafaţa ech., ha		

Anul şi nr. act. de punere în valoare	Felul lucrării	Suprafaţa parcursă ha	Specii sau grupe de specii	Materiale rezultate din lucrări de regenerare, îngrijire, igienă sau accidentale		Lucrări de regenerare sau alte lucrări							
				Total	Lemn lucru	Provenienţa materialului/ codul rezervaţiei	Suprafeţe regenerate					Alte lucrări	
							Natural		Artificial			UM	Total
							Compoziţia seminţişului	Suprafaţa ha	Semănat, kg	Plantat, buc.	Suprafaţa ech., ha		

Anul şi nr. act. de punere în valoare	Felul lucrării	Suprafaţa parcursă ha	Specii sau grupe de specii	Materiale rezultate din lucrări de regenerare, îngrijire, igienă sau accidentale		Lucrări de regenerare sau alte lucrări							
				Total	Lemn lucru	Provenienţa materialului/ codul rezervaţiei	Suprafeţe regenerate					Alte lucrări	
							Natural		Artificial			UM	Total
							Compoziţia seminţişului	Suprafaţa ha	Semănat, kg	Plantat, buc.	Suprafaţa ech., ha		

Anul şi nr. act. de punere în valoare	Felul lucrării	Suprafaţa parcursă ha	Specii sau grupe de specii	Materiale rezultate din lucrări de regenerare, îngrijire, igienă sau accidentale		Lucrări de regenerare sau alte lucrări							
				Total	Lemn lucru	Provenienţa materialului/ codul rezervaţiei	Suprafeţe regenerate					Alte lucrări	
							Natural		Artificial			UM	Total
							Compoziţia seminţişului	Suprafaţa ha	Semănat, kg	Plantat, buc.	Suprafaţa ech., ha		

DESCRIERE PARCELARA

DS: Bacau OS: Moinesti UP: 1

DESCRIEREA STATIUNII SI ARBORETULUI

148D 1.95 HA GF: SUP: TS: TP:
SOL: framintat EXPOZITIE:
INC: ALTITUDINE: 650 - 720 M
LITIERA: continua-groasa TIP FLORA:

COMP.ACTUALA:
COMP.TEL:
SORT: PI Gros,cherestea,celuloza VARSTA EXPL.:
FA Gros si mijl.,cherestea
SEM.UTIL:
SUBARBORET:
DATE COMPL.: Alte date complement.

POL: ERZ:
LUCRARI EXEC.:

LUCRARI PROP.:

ELM ARB	PRP	MRE GE	VARSTA ANI	DM CM	HM M	CLP	A MES TEC	EL AG AJ	PROVE NIENTA	VITA LI	DENS CONS	VOLUM MC/HA	VOLUM MC/UA	CRES MC/HA
TOTAL														

DESCRIEREA STATIUNII SI ARBORETULUI

149D 1.38 HA GF: SUP: TS: TP:
SOL: framintat EXPOZITIE:
INC: ALTITUDINE: 550 - 950 M
LITIERA: continua-groasa TIP FLORA:

COMP.ACTUALA:
COMP.TEL:
SORT: PI Gros,cherestea,celuloza VARSTA EXPL.:
FA Gros si mijl.,cherestea
SEM.UTIL:
SUBARBORET:
DATE COMPL.: Alte date complement.

POL: ERZ:
LUCRARI EXEC.:

LUCRARI PROP.:

ELM ARB	PRP	MRE GE	VARSTA ANI	DM CM	HM M	CLP	A MES TEC	EL AG AJ	PROVE NIENTA	VITA LI	DENS CONS	VOLUM MC/HA	VOLUM MC/UA	CRES MC/HA
TOTAL														

DESCRIEREA STATIUNII SI ARBORETULUI

150D 0.63 HA GF: SUP: TS: TP:
SOL: framintat EXPOZITIE:
INC: ALTITUDINE: 660 - 670 M
LITIERA: continua-groasa TIP FLORA:

COMP.ACTUALA:
COMP.TEL:
SORT: PI Gros,cherestea,celuloza VARSTA EXPL.:
FA Gros si mijl.,cherestea
SEM.UTIL:
SUBARBORET:
DATE COMPL.: Alte date complement.

POL: ERZ:
LUCRARI EXEC.:

LUCRARI PROP.:

ELM ARB	PRP	MRE GE	VARSTA ANI	DM CM	HM M	CLP	A MES TEC	EL AG AJ	PROVE NIENTA	VITA LI	DENS CONS	VOLUM MC/HA	VOLUM MC/UA	CRES MC/HA
TOTAL														

DESCRIEREA STATIUNII SI ARBORETULUI

151F 0.40 HA GF: SUP: TS: TP:
SOL: framintat EXPOZITIE:
INC: ALTITUDINE: 410 M
LITIERA: continua-groasa TIP FLORA:

COMP.ACTUALA:
COMP.TEL:
SORT: PI Gros,cherestea,celuloza VARSTA EXPL.:
FA Gros si mijl.,cherestea
SEM.UTIL:
SUBARBORET:
DATE COMPL.: Alte date complement.

POL: ERZ:
LUCRARI EXEC.:

LUCRARI PROP.:

ELM ARB	PRP	MRE GE	VARSTA ANI	DM CM	HM M	CLP	A MES TEC	EL AG AJ	PROVE NIENTA	VITA LI	DENS CONS	VOLUM MC/HA	VOLUM MC/UA	CRES MC/HA
TOTAL														

EVIDENŢA LUCRĂRILOR EXECUTATE ÎN CURSUL DECENIULUI

Anul şi nr. act. de punere în valoare	Felul lucrării	Suprafaţa parcursă ha	Specii sau grupe de specii	Materiale rezultate din lucrări de regenerare, îngrijire, igienă sau accidentale		Lucrări de regenerare sau alte lucrări							
				Total	Lemn lucru	Provenienţa materialului/ codul rezervaţiei	Suprafeţe regenerate					Alte lucrări	
							Natural		Artificial			UM	Total
							Compoziţia seminţişului	Suprafaţa ha	Semănat, kg	Plantat, buc.	Suprafaţa ech., ha		

Anul şi nr. act. de punere în valoare	Felul lucrării	Suprafaţa parcursă ha	Specii sau grupe de specii	Materiale rezultate din lucrări de regenerare, îngrijire, igienă sau accidentale		Lucrări de regenerare sau alte lucrări							
				Total	Lemn lucru	Provenienţa materialului/ codul rezervaţiei	Suprafeţe regenerate					Alte lucrări	
							Natural		Artificial			UM	Total
							Compoziţia seminţişului	Suprafaţa ha	Semănat, kg	Plantat, buc.	Suprafaţa ech., ha		

Anul şi nr. act. de punere în valoare	Felul lucrării	Suprafaţa parcursă ha	Specii sau grupe de specii	Materiale rezultate din lucrări de regenerare, îngrijire, igienă sau accidentale		Lucrări de regenerare sau alte lucrări							
				Total	Lemn lucru	Provenienţa materialului/ codul rezervaţiei	Suprafeţe regenerate					Alte lucrări	
							Natural		Artificial			UM	Total
							Compoziţia seminţişului	Suprafaţa ha	Semănat, kg	Plantat, buc.	Suprafaţa ech., ha		

Anul şi nr. act. de punere în valoare	Felul lucrării	Suprafaţa parcursă ha	Specii sau grupe de specii	Materiale rezultate din lucrări de regenerare, îngrijire, igienă sau accidentale		Lucrări de regenerare sau alte lucrări							
				Total	Lemn lucru	Provenienţa materialului/ codul rezervaţiei	Suprafeţe regenerate					Alte lucrări	
							Natural		Artificial			UM	Total
							Compoziţia seminţişului	Suprafaţa ha	Semănat, kg	Plantat, buc.	Suprafaţa ech., ha		

DESCRIERE PARCELARA

DS: Bacau OS: Moinesti UP: 1

DESCRIEREA STATIUNII SI ARBORETULUI

152F1 0.02 HA GF: SUP: TS: TP:
SOL: framintat EXPOZITIE:
INC: ALTITUDINE: 900 M
LITIERA: continua-groasa TIP FLORA:

COMP.ACTUALA:
COMP.TEL:
SORT: PI Gros,cherestea,celuloza VARSTA EXPL.:
FA Gros si mijl.,cherestea
SEM.UTIL:
SUBARBORET:
DATE COMPL.: Alte date complement.

POL: ERZ:
LUCRARI EXEC.:

LUCRARI PROP.:

ELM ARB	PRP	MRE GE	VARSTA ANI	DM CM	HM M	CLP	A MESTEC	ELAGAJ	PROVENIENTA	VITALI	DENS CONS	VOLUM MC/HA	VOLUM MC/UA	CRES MC/HA
TOTAL														

DESCRIEREA STATIUNII SI ARBORETULUI

152F2 0.18 HA GF: SUP: TS: TP:
SOL: framintat EXPOZITIE:
INC: ALTITUDINE: 940 M
LITIERA: continua-groasa TIP FLORA:

COMP.ACTUALA:
COMP.TEL:
SORT: PI Gros,cherestea,celuloza VARSTA EXPL.:
FA Gros si mijl.,cherestea
SEM.UTIL:
SUBARBORET:
DATE COMPL.: Alte date complement.

POL: ERZ:
LUCRARI EXEC.:

LUCRARI PROP.:

ELM ARB	PRP	MRE GE	VARSTA ANI	DM CM	HM M	CLP	A MESTEC	ELAGAJ	PROVENIENTA	VITALI	DENS CONS	VOLUM MC/HA	VOLUM MC/UA	CRES MC/HA
TOTAL														

DESCRIEREA STATIUNII SI ARBORETULUI

152F3 0.18 HA GF: SUP: TS: TP:
SOL: framintat EXPOZITIE:
INC: ALTITUDINE: 920 M
LITIERA: continua-groasa TIP FLORA:

COMP.ACTUALA:
COMP.TEL:
SORT: PI Gros,cherestea,celuloza VARSTA EXPL.:
FA Gros si mijl.,cherestea
SEM.UTIL:
SUBARBORET:
DATE COMPL.: Alte date complement.

POL: ERZ:
LUCRARI EXEC.:

LUCRARI PROP.:

ELM ARB	PRP	MRE GE	VARSTA ANI	DM CM	HM M	CLP	A MESTEC	ELAGAJ	PROVENIENTA	VITALI	DENS CONS	VOLUM MC/HA	VOLUM MC/UA	CRES MC/HA
TOTAL														

DESCRIEREA STATIUNII SI ARBORETULUI

152F4 0.45 HA GF: SUP: TS: TP:
SOL: framintat EXPOZITIE:
INC: ALTITUDINE: 920 M
LITIERA: continua-groasa TIP FLORA:

COMP.ACTUALA:
COMP.TEL:
SORT: PI Gros,cherestea,celuloza VARSTA EXPL.:
FA Gros si mijl.,cherestea
SEM.UTIL:
SUBARBORET:
DATE COMPL.: Alte date complement.

POL: ERZ:
LUCRARI EXEC.:

LUCRARI PROP.:

ELM ARB	PRP	MRE GE	VARSTA ANI	DM CM	HM M	CLP	A MESTEC	ELAGAJ	PROVENIENTA	VITALI	DENS CONS	VOLUM MC/HA	VOLUM MC/UA	CRES MC/HA
TOTAL														

EVIDENȚA LUCRĂRILOR EXECUTATE ÎN CURSUL DECENIULUI

Anul și nr. act. de punere în valoare	Felul lucrării	Suprafața parcursă ha	Specii sau grupe de specii	Materiale rezultate din lucrări de regenerare, îngrijire, igienă sau accidentale		Lucrări de regenerare sau alte lucrări								
				Total	Lemn lucru	Proveniența materialului/ codul rezervației	Suprafețe regenerate					Alte lucrări		
							Natural		Artificial			UM	Total	
							Compoziția semințișului	Suprafața ha	Semănat, kg	Plantat, buc.	Suprafața ech., ha			

Anul și nr. act. de punere în valoare	Felul lucrării	Suprafața parcursă ha	Specii sau grupe de specii	Materiale rezultate din lucrări de regenerare, îngrijire, igienă sau accidentale		Lucrări de regenerare sau alte lucrări								
				Total	Lemn lucru	Proveniența materialului/ codul rezervației	Suprafețe regenerate					Alte lucrări		
							Natural		Artificial			UM	Total	
							Compoziția semințișului	Suprafața ha	Semănat, kg	Plantat, buc.	Suprafața ech., ha			

Anul și nr. act. de punere în valoare	Felul lucrării	Suprafața parcursă ha	Specii sau grupe de specii	Materiale rezultate din lucrări de regenerare, îngrijire, igienă sau accidentale		Lucrări de regenerare sau alte lucrări								
				Total	Lemn lucru	Proveniența materialului/ codul rezervației	Suprafețe regenerate					Alte lucrări		
							Natural		Artificial			UM	Total	
							Compoziția semințișului	Suprafața ha	Semănat, kg	Plantat, buc.	Suprafața ech., ha			

Anul și nr. act. de punere în valoare	Felul lucrării	Suprafața parcursă ha	Specii sau grupe de specii	Materiale rezultate din lucrări de regenerare, îngrijire, igienă sau accidentale		Lucrări de regenerare sau alte lucrări								
				Total	Lemn lucru	Proveniența materialului/ codul rezervației	Suprafețe regenerate					Alte lucrări		
							Natural		Artificial			UM	Total	
							Compoziția semințișului	Suprafața ha	Semănat, kg	Plantat, buc.	Suprafața ech., ha			

DESCRIERE PARCELARA

DS: Bacau OS: Moinesti UP: 1

DESCRIEREA STATIUNII SI ARBORETULUI	ELM ARB	P R P	M RE GE	VAR STA ANI	DM CM	HM M	C L P	A MES TEC	EL AG AJ	PROVE NIENTA	VI TA LI	DENS CONS	VOLUM MC/ HA	VOLUM MC/ UA	CRES MC/ HA
153M 2.01 HA GF: SUP: TS: TP: SOL: framintat EXPOZITIE: INC: ALTITUDINE: 960 - 1050 M LITIERA: continua-groasa TIP FLORA: COMP.ACTUALA: COMP.TEL: SORT: PI Gros,cherestea,celuloza VARSTA EXPL.: FA Gros si mijl.,cherestea SEM.UTIL: SUBARBORET: DATE COMPL.: Alte date complement. POL: ERZ: LUCRARI EXEC.: LUCRARI PROP.:	TOTAL														

EVIDENŢA LUCRĂRILOR EXECUTATE ÎN CURSUL DECENIULUI

Anul şi nr. act. de punere în valoare	Felul lucrării	Suprafaţa parcursă ha	Specii sau grupe de specii	Materiale rezultate din lucrări de regenerare, îngrijire, igienă sau accidentale		Lucrări de regenerare sau alte lucrări							
						Provenienţa materialului/ codul rezervaţiei	Suprafeţe regenerate					Alte lucrări	
							Natural		Artificial				
				Total	Lemn lucru		Compoziţia seminţişului	Suprafaţa ha	Semănat, kg	Plantat, buc.	Suprafaţa ech., ha	UM	Total

16.1.2. Evidenţa pe u.a. a datelor complementare

7 Diseminat: BR, FA, STR, GO, ANN. Preexistenţi: Pi, MO. În partea inferioară a u.a., pe 0,2 ha mică, poieniţă înmlăştinată.

12 A Preexistent de MO cu d-36cm. Diseminat: Pi, FA, BR. Pe 0,2 ha. Consistenţa: 0,9.

12 B Preexistent de FA. Consistenţa: 0,7-0,9. Pe 0,3 ha în partea superioară înclinare: 35^g. Pe 0,30 ha lângă drum 10 MO cu d-30cm. Mici goluri neregenerate.

12 C Variaţie elemente taxatorice. Diseminat: PA. Consistenţa variabilă: 0,9-1,0.

12 D Gol de 0,2 ha în mijloc u.a. 0,9. Diseminat: Pi, FA. Consistenţa variabilă: 0,8-1,0.

12**M** Linie electrică 20KW deţinută de [redacted]

13 A BR – preexistent. Diseminat: PAM.

13 B Înclinare variabilă: $20\text{-}29^g$. Preexistent FA, MO.

13 C Diseminat: ME, SAC, LA, Pi. BR - preexistent cu d-46.

13 D FA - preexistent.

14 A Diseminat: CA, ME, FR, PAM. Prăjiniş-păriş pe 30%S.

14 B Rari preexistenţi de FA cu d-50cm.

14 C Diseminat: SAC, LA.

14 D Diseminat: BR.

14 E Diseminat: PI. Preexistenţi FA cu d=60cm.

14 F În partea inferioară u.a. FA preexistent.

14 G DR: MO, BR, Pi.

14 H Diseminat: BR. Înclinare variabilă: $30\text{-}34^g$.

14 I Diseminat: FA, SAC, PLT.

15 A Lângă u.a. 14 consistenţa: 0,4 pe 0,2 ha. Nuieliş-prăjiniş pe 0,30 ha. Diseminat: MO, Pi.

15 B Diseminat: FA.

15 C Diseminat: GO, Pi, FA.

15 D Diseminat: FA.

15 F [redacted] Suprafaţă 0,090 ha. Beneficiar [redacted] Decizie GF Suceava [redacted]

16 A Diseminat: Ci, GO.

16 B Diseminat: Ci, GO. Suprapunere grafică de amenajament cu [redacted]

16**M** Teren intabulat de [redacted] Compoziţie arboret 10Pi cu d-30cm şi h-20m şi consistenţă 0,6.

17**A** Teren administrativ

17**C** Sediu O.S. MOINEŞTI. Suprafaţa clădită: 159 m^2. Anexe gospodăreşti - suprafaţa clădită - 191m^2. Stare bună pentru toate clădirile.

18 A Diseminat: ANN, Ci.

18 B Diseminat: ME, SAC. Înclinare variabilă: 32-38^g.

18 C -

18 D Suprapunere cu C.F.

19 A Mici goluri negenerate, consistența: 0,7-0,8.

19 B Diseminat: FA.

19 C Diseminat: FA.

19 D Diseminat: CA, SAC.

19 F [redacted]

20 A Diseminat: ME, SAC, BR. Preexistenți de FA. Variație de elemente taxatorice.

20 B Diseminat: MO. În partea inferioară a u.a. mic luciu de apă pe 0,1ha.

20 C Consistența variabilă: 0,3-0,5. Diseminat: ANN.

20 D Consistența variabilă: 0,5-0,7. Diseminat: PAM.

20**F1** [redacted]

20**F2** [redacted]

20**F3** [redacted]

20**M** Linie electrică aparținând [redacted] Format din 2 tronsoane cu legătură între ele.

21 A Consistența variabilă: 0,5-0,7.

21 B Lângă sondă o suprafață <50m^{2}cu poluare slabă. În mijlocul u.a. pe 0,1 ha 10ANN cu d-14 și h=12m. În partea inferioară a u.a. Pe 0,1ha 10MO cu d=24, h=20m.

21 C Diseminat: FA, PAM.

21 D Înclinare variabilă: 30-38^g. Consistența variabilă: 0,6-0,8. BR Preexistenți cu d=80. Diseminat: PAM.

21 E -

21**F1** [redacted]

21**F2** [redacted]

21**F3** [redacted]

21**F4** [redacted]

21**F5** [redacted]

24 A Diseminat: FA.

24 B Suprapunere cu CF.

25 A Diseminat: Pi, PAM.

25 B Înclinare variabilă: 36-42^{g}.

25 C Diseminat: ANN, CA, PAM.

25 D Diseminat: BR, MO, PAM. Consistența variabilă: 0,2-0,4. Semințiș prăjiniș-păriș pe 0,3 ha.

26 A În partea superioară a u.a. a fost bazin apă. Diseminat: FA, ANN. Gol de 0,2 ha în partea inferioară a u.a.

26 B Înclinare variabilă: 32-40^{g}. Diseminat: PAM.

26 C Rari FA cu d=80cm. Diseminat: BR, PAM.

26 D Diseminat: CA, PA.

26 E Consistența variabilă: 0,5-0,7. Înclinare variabilă: 15-25^{g}.

26 F Diseminat: ANN.

26 G Diseminat: ME, CA. FA Preexistent pe 0,3 ha, înclinare: 15^{g}.

26 H Diseminat: CA, Pi.

26F1 [redacted]

26F2 [redacted]

26F3 [redacted]

26F4 [redacted].

26F5 [redacted]

26F6 [redacted]

26M1 [redacted] Culoar electric+transformator.

26M2 Linie electrică. Deținător [redacted]

27 A Diseminat: FA, MO, ANN, Pi. Consistența-variabilă: 0,5-0,7.

27 B Diseminat: MO, PAM. Înclinare variabilă:: 30-38^{g}.

27 C Diseminat: FA.

27 D Diseminat: BR. MO preexistent.

27 E Diseminat: BR. Consistența-variabilă: 0,7-0,8.

28 A Teren administrativ.

28 C Canton silvic PIETROSU.

29 A Diseminat: MO. Uscare slabă la BR-16 fire. Consistența variabilă: 0,4-0,6.

29 B Diseminat: PAM. Consistența variabilă: 0,3-0,5.

29 C FA preexistent cu d-56cm. Diseminat: BR. Consistența variabilă: 0,6-0,8.

30 A Diseminat: PAM. Consistența variabilă: 0,6-0,7. În partea inferioară a u.a. pe 0,1 ha 10MO.

30 B FA preexintent. Diseminat: BR.

30 C Înclinare variabilă:: 20-29^g. Diseminat: GO, PAM.

31 A Diseminat: BR. FA Preexistent cu d=58.

31 B Diseminat: PLT, LA.

31 C Diseminat: PLT, CA.

31**N** Teren neproductiv mlaștină.

32 A FA preexistent cu d-40cm. Pe 0,3 ha în partea superioară a u.a., înclinare: 32^g. Diseminat: SAC.

32 B Diseminat: MO, Ci, PLT, PAM. Înclinare variabilă: 24-29^g, pe 0,3 ha înclinare: 32^g.

33 Diseminat: Ci, PA. Preexistenți FA, BR.

33**M** Culoar linie electrică, deținător [redacted]

34 A Înclinare variabilă: 28-34^g.

34 B Diseminat: PA, CA.

34 C Pe 0,1 ha păriș prăjiniș. Diseminat: PAM.

34 D FA, BR, preexistent. Diseminat: SAC, PAM, BR.

34 E FA, BR Preexistent.

34 F Diseminat: SAC, Pi, CA.

35 A Diseminat: Pi, ME, SAC, LA. În partea inferioară a u.a. înclinare 32^g pe 0,3 ha.

35 B Diseminat: BR, MO, PA. Înclinare variabilă: 28-36^g.

35 C Diseminat: LA, FA.

35 D Diseminat: FA, PA, ME, BR.

35 F Transmitere temporară către [redacted] SA. Stație de telefonie mobilă. Decizie GF Suceava.

36 A Diseminat: SAC, ME, PAM. Preexistent de BR cu d=48 cm, în partea inferioară a u. a pe 0,3 ha înclinare: 32^g.

36 B Diseminat: PAM. În partea inferioară a a. u pe 0,2 ha înclinare: 25^g.

36 C Diseminat: MO, PAM. Păriș-prăjiniș pe 0,1 ha.

36**F1** [redacted] Beneficiar [redacted] Decizia [redacted]

36**F2** Parte din [redacted] S = 0,0072 ha. Beneficiar [redacted]

37 A Diseminat: Ci, Pi. Mici porțiuni cu poluare slabă lângă sonde <100m^2.

37 B Înclinare variabilă: 30-38^g. Diseminat: PAM.

37 C Diseminat: PA, BR.

37**F1** [redacted]

37**F2** [redacted]

37**F3** Completare suprafață la [redacted] Beneficiar [redacted]

37**F4** Completare suprafață la [redacted] Beneficiar [redacted]

37**F5** Completare suprafață [redacted]

37**F6** Competare suprafață [redacted]

38 A Înclinare variabilă: 32-38^g.

38 B Diseminat: FA, Pi. Poluare de intensitate slabă pe o suprafață <100m^2

38 C Consistența variabilă: 0,2-0,3. Pe 0,3 ha înclinare 32^g în partea superioară a ua. Prăjiniș pe 0,1 ha.

38 D -

38**F1** [redacted].

38**F2** [redacted]

38**F3** [redacted]

38**F4** [redacted]

38**M1** Linie electrică formată din 2 tronsoane cu legături între ele. Ocupant [redacted]

38**M2** Conductă de țiței și cabluri electrice amplasate la suprafața solului, ocupant [redacted]

39 A Diseminat: MO, PAM. În partea superioară a u.a. pe 0,3 ha înclinare 32^g. Semințiș prăjiniș-păriș pe 0,3 ha. Pe 0,2 ha Consistența variabilă: 0,5.

39 B Diseminat: MO, PAM. Lângă pârâu pe 0,3 ha înclinare 40^g.

39 C Preexistenți MO, FA.

39**F1** [redacted].

39**F2** [redacted].

39**F3** [redacted]

39**F4** [redacted]

39**M** Conducte de țiței și cabluri electrice amplasate la suprafața solului ocupat de [redacted]

40 A Diseminat: PLT, SAC. Lângă sonde mici porțiuni cu poluare slabă <100m^2.

40 B Diseminat: MO, PAM. În partea superioară a u.a. Pe 0,3 ha înclinare de 32^g. Consistența variabilă: 0,5-0,6. Alunecare activă în partea inferioară a u.a. de intensitate slabă.

40 C Diseminat: SAC, PL. Consistența variabilă: 0,7-0,8. Pe 0,1 ha lângă pârâu cu mlaștină. Mică porțiune cu poluare lângă sonda<50m^2.

40**F1** [redacted]

40**F2** [redacted]

40**M** Conductă țiței +linie electrică, ocupat [redacted]

41 A Înclinare variabilă: 36-40^g.

41 B Gol de 0,3 ha în partea superioară. BR preexistent. Diseminat: FA, SAC, PL. Porțiuni cu poluare slabă <100m^2. Gol de 0,1 ha în partea inferioară a u.a.

41 C Prăjiniș–păriș pe 0,2 ha . Lângă sondă o porțiune cu poluare slabă <50m^2.

41 D Diseminat: MO, SAC, ME. FA Preexistent.

41 E Diseminat: FA, ME. Pe 0,1 ha în partea inferioară a u.a. consistența: 0,5. Lângă sondă o porțiune cu poluare slabă <50m^2.

41 F Diseminat: MO.

41 G Diseminat: FA, BR.

41**F1** [redacted]

41**F2** [redacted]

41**F3** [redacted].

41**M** Linie electrică suprafață 0,06 ha. Ocupat [redacted]

41**N** Teren neproductiv.

42 A În partea inferioară a u.a pe 0,2 ha înclinare 20^g.

42 B Diseminat: ANN, ME.

42 C Diseminat: Pi, MO, CA, PLT. FA preexistent.

42 D În partea superioară a u.a. înclinare 25^g.

42 E DT-CA, PAM. FA, BR preexistenti. Diseminat: Pi, MO, SAC, ANN. Lângă sondă pe suprafață mică poluare slabă ,<50m^2.

42**F1** [redacted].

42**F2** [redacted].

43 A Diseminat: MO, PAM. Mică porțiune cu înmlăștinare. Nuieliș–prăjiniș pe 0,3 ha.

43 B FA Preexistent.

43 C Consistența variabilă: 0,3-0,5. Pe 0,3 ha consistența: 0,3.

43 D Diseminat: PAM.

43 E Diseminat: FA, Pi, PAM, ANN. Luciu de apă pe 0,1 ha. Lângă sondă o porțiune cu poluare slabă <50m^2.

43 F 130 bucăți de Tisă cu d=între 6-32 cm. DR-MO, BR.

43 G Diseminat: Pi. FA, BR preexistenți.

43 F [redacted] Beneficiar [redacted]

44 A Diseminat: Pi, PAM, Ci, CA.

44 B DT. PAM, Ci, PA, CA. DR-MO, Pi. Lângă 44C pe 0,2 ha ANN cu înmlăștinare permanentă.

44 C Diseminat: BR, FA.

44 D Diseminat: MO.

44 E -

44M1 Linie electrică. Ocupat [redacted]

44M2 Linie electrică. Ocupat [redacted]

44M3 Linie electrică. Ocupat [redacted].

45 A Diseminat: SAC, LA, Pi, ANN.

45 F [redacted] Beneficiar [redacted]

45M1 Linie electrică. Ocupat. [redacted]

45M2 Linie electrică. Ocupat [redacted]

45M3 Linie electrică. Ocupat [redacted].

45M4 Linie electrică. Ocupat [redacted]

46 A Pe 0.3 ha în mijloc u.a 3BR cu 7 MO cu d=12cm. Diseminat: ANN. Consistența variabilă: 0,3-0,5.

46 B FAPreexistent. Din PAM, ANN. Pe 0,1 ha luciu de apă.

46 C Diseminat: FA, ME, Scoruș.

46 D Diseminat: scoruș.

46 E Diseminat: ME, SAC, PA.

46 F În partea superioară a u. a pe 0,3 ha înclinare: 20^g.

46M Linie electrică. Ocupant [redacted]

47 A DT-Ci, ULM, PAM. Pe 0,2 ha BR uscat.

47 B Diseminat: Pi, ME, FA. BR preexistent.

47 C Diseminat: ANN, ULM, MO. În partea inferioară a u. a pe 0,2 ha înclinare 20^g.

47 D Diseminat: MO, ME, Pi, CA, ULM.

48 În partea inferioară a u.a. gol de 0,2 ha fost careu de sondă. DT: PA, CA. FA, BR –preexistent pe 0,1 ha lângă B 102.

48M1 Culoar linie electrice. Ocupant [redacted] format din 2 tronsoane cu legătură între ele.

48M2 Culoar linie electrice. Ocupant [redacted]

49 A FA, CA Preexistent.

49 B Exemplare uscate de BR. Înclinare variabilă: 30-38^{g}.

49 C Diseminat: BR, PA.

49 D Diseminat: SAC, ME. CA - lângă pârâu preexistent.

49 E Pe un ha plantație din anul 2016. Pe 0,2 ha prăjiniș–păriș. Diseminat: CA, MO, STR. Consistența variabilă: 0,5-0,6.

49 F FA, BR preexistent. Diseminat: ANN.

49**M** Linie electrică. Ocupant SC OMV PETROM SA.

50 A Pe 0,2 ha nuieliș-prăjiniș. Consistența variabilă: 0,6-0,8. Exemplare uscate de BR. Diseminat: PLT, CA, Ci, STR, ANN.

50 B DT: CA, Ci, FA.

50 C DT: STR, PAM. Diseminat: ANN.

50 D Uscare pe 0,2 ha la MO și BR. Diseminat: FA, CA.

50**M** Culoar linie electrică. Ocupant [redacted]

51 A Diseminat: SAC, LA. FA preexistent. Diseminat: LA-BC-68, PAM-G-350-9.

51 B FA, BR preexistent. Diseminat: PLT, CA, LA.

52 A În partea inferioară a u.a. rocă pe 0,1ha.

52 B Diseminat: FA.

52 C FA, BR preexistent.

52 D Diseminat: BR.

52 E Diseminat: BR, SAC. Rari preexistenti BR, FA, 6fire de FA, 4 fire de BR-reprezentând aproximativ 15 m^3.

52 F Diseminat: FA. K-0,7-0,8. Uscare slabă.

57 A Diseminat: PA, PLT, Ci, CA. Consistența variabilă: 0,6-0,8. Suprafețe cu poluare slabă lângă sonde <50m^2.

57 B Diseminat: PLT, SAC, MO. Porțiuni cu poluare slabă lângă sonde <50m^2.

57 C Diseminat: PLT, PA, MO, BR. Lângă sondă o mică porțiune cu poluare slabă <50m^2.

58 A DTPA, ULM, CA, PAM, Ci.

58 B Diseminat: FA, BR, SAC.

58 A Diseminat: CA, PA, Ci, PAM.

59 B Diseminat: PAM, MO, LA. Mici porțiuni cu poluare lângă sonde<50m^2.

59 C Diseminat: PAM.

59**M1** Linie electrică. Ocupant [redacted]

59**M2** Linie electrică. Ocupant [redacted].

60 A 2 goluri de 0,2 ha parțial neregenerate. Mici porțiuni cu poluare slabă lângă sonde <50m^2.

60**M1** Linie electrică. Ocupant [redacted].

60**M2** Linie electrică. Ocupant [redacted]

61 A Diseminat: PAM, Ci, ANN, FR, PLT. Mici porțiuni cu poluare slabă lângă sonde <50m^2.

61 B Pe 0,1 ha 10Pi. DT-FA, PAM. Poluare slabă lângă sonde, <50m^2.

61 C Diseminat: BR, FA, GO, Ci.

61**M1** Linie electrică. Ocupant [redacted]

61**M2** Linie electrică. Ocupant [redacted]

62 A Diseminat: Ci. Mici porțiuni cu poluare slabă lângă sonde, <50m^2.

62 B Diseminat: MO. FA, BRPreexistenți. Pe 0,1 ha FA uscat. Mici porțiuni cu poluare slabă lângă sonde <50m^2.

62 C Înclinare variabilă: 20-28^g. Mici porțiuni cu poluare slabă lângă sonde <50m^2.

62**M1** Linie electrică. Ocupant [redacted].

62**M2** Linie electrică. Ocupant [redacted]

62**M3** Linie electrică. Ocupant [redacted]

62**N** Teren neproductiv. Afectat de scurgeri de petrol.

63 A Diseminat: ULM, SAC, PAM. Mici porțiuni cu poluare slabă lângă unele sonde <50m^2.

63 B Diseminat: ULM, Pi, PAM.

63**F1** Sonda nr. 623 TAZLĂU. S = 0,1039 ha. Benecifiar [redacted].

63**F2** [redacted].

63**M** Culoar electric 3 poziții. Ocupant [redacted]

64 A Diseminat: MO, ANN.

64 B Diseminat: PAM.

64 F Drum acces [redacted] Beneficiar [redacted]

64**M** Linie electrică. Ocupant [redacted]

67 A Diseminat: MO, PLT, Ci, PAM, FR. Porțiuni mici cu poluare slabă lângă sonde <50m^2.

67 B DTPAM, ULM, Ci. Diseminat: Pi, ANN, PLT.

67 C Diseminat: ULM, SAC, Ci, PLT, CA, MO. Mici porțiuni cu poluare slabă lângă sonde, <50m^2.

67 D Perimetru subparcelei este împrejmuit cu gard din sârmă ghimpată. Deținător gard [redacted] pe suprafața u.a.

67**F1** [redacted] Beneficiar [redacted]

67**F2** Variantă drum acces parc 714 ZEMEȘ. S = 0,0570. Beneficiar [redacted]

67**F3** Sonda nr. 3 ZEMEȘ. S = 0,0120 ha. Beneficiar [redacted]

67**F4** [redacted] Beneficiar [redacted]

67**M1** Linie electrică. Ocupant [redacted].

67**M2** Linie electrică. Ocupant [redacted]

67**M3** Linie electrică. Ocupant [redacted].

68 A Diseminat: CA, PAM. Mici porțiuni cu poluare slabă lângă unele sonde <50m^2.

68 B DT-CA, Ci, PAM. Diseminat: SAC, Pi. Mici porțiuni cu poluare slabă lângă unele sonde , <50m^2.

68**M** Culoar linie electrică. Ocupant [redacted]

68**N** Teren neproductiv.

69 A BRPreexistent. Diseminat: PAM, SAC, ULM, Ci. Mici porțiuni cu poluare slabă lângă unele sonde, <50m^2.

69 B Diseminat: MO, PAM. Rari FA cu d=72 cm. DT: Ci, PAM, FR, ULM. Uscare la BR bătrâni.

69 C Diseminat: MO, PAM, Ci. K-0,6-0,8. Înclinare variabilă: 25^g-39^g.

69 D Diseminat: MO, PAM. Mici porțiuni cu poluare slabă lângă unele sonde, <50m^2.

69 F Sonda nr. 1 ZEMEȘ. S = 0, 0120ha. Beneficiar [redacted]. Decizia GF Suceava nr. 317/20. 06. 2019.

69**M** Linie electrică. Ocupant [redacted]

69**N** Teren neproductiv. La bază o porțiune de cca. 0, 2 ha cu înmlăștinare.

70 Diseminat: Pi, PAN. Consistența variabilă: 0,5-0,7. Mici porțiuni cu poluare slabă lângă unele sonde, <50m^2.

71 A Diseminat: MO, CA, PAM.

71 B Înclinare variabilă: 28-36^g. FA preexistent.

71 C DT-CA, PAM. BR-rar cu d=70cm. Mici porțiuni cu poluare slabă lângă unele sonde , <50m^2.

71 D DT-FA, PAM.

72 A Diseminat: Pi, CA, PAM. Mici porțiuni cu poluare slabă lângă unele sonde <50m^2.

72 B Înclinare variabilă: 28-36^g. Diseminat: PAM.

72 C Diseminat: SAC, PAM. Pe 0,3 ha consistența: 0,7.

72**M1** Linie electrică. Ocupant [redacted].

72**M2** Linie electrică. Ocupant [redacted]

72**M3** Linie electrică. Ocupant [redacted]

72**M4** Linie electrică. Ocupant [redacted].

73 A Diseminat: PAM, LA, ANN. Mici porțiuni cu poluare slabă lângă unele sonde, <50m^2.

73 B Diseminat: Ci. Uscare la BR de 90 ani. Poluare slabă pe mici porțiuni lângă unele sonde , <50m^2.

73**M1** Linie electrică. Ocupant [redacted].

73**M2** Linie electrică. Ocupant [redacted]

74 A Diseminat: Pi, LA, PAM.

74 F Parc [redacted]

75 A Diseminat: PAM. Consistența variabilă: 0,9-0,8.

75 B Diseminat: SAC, PLT.

75 F [redacted]

75**M** Linie electrică. Ocupant [redacted]

76 A Diseminat: SAC, PAM. FA preexistent.

76 B Diseminat: PAM. Înclinare variabilă: 24-34^{g}. Pe 0,3 ha în partea inferioară 20^{g}.

76 C FA preexistent.

77 A Înclinare de 32^{g}, pe 0,3 ha lângă pârâu. BR preexistent. Diseminat: SAC, PLT.

77 B Diseminat: MO. Lângă pârâu pe 0,2 ha înclinare 32^{g}. Nuieliș–prăjiniș pe 20% din suparcelă . În partea inferioară a ua. pe 0,2 ha Consistența: 0,7.

78 Diseminat: SAC, PLT, PAM, ANN. MOPreexistent cu d=48. Consistența variabilă: 0,8-1,0. În partea superioară consistența: 1,0. În partea inferioară a u.a gol de 0,2 ha parțial înmlaștinare.

79 A Diseminat: SAC, PAM. Consistența variabilă: 0,9-1,0.

79 B DTPAM. BRPreexistent. Diseminat: PL, SAC, ANN.

79 C Consistența variabilă: 0,8-0,9. MO, BR preexistent. Diseminat: FA, Pi, PAM.

80 A Diseminat: MO, PAM. Pe 0,2 ha înclinare 26^{g} cu rocă pe 40%.

80 B Diseminat: FA, PAM. MO preexistent.

80 C Completări pe 10%. FA, BR preexistent. Consistența: 0,7-0,8.

80 D Nuieliș-prăjiniș pe 0,3 ha. Consistența variabilă: 0,3-0,5.

80 E Diseminat: MO, PAM.

81 Diseminat: MO, PAM. Înclinare variabilă: 30-34^{g}. În partea inferioară a u.a pe 0,2 înclinare 25^{g}.

82 A Diseminat: MO, ULM, PAM. Pe 0,2 ha lângă sonda nr. 88. 8MO, 2SAC cu vârsta de 20 ani.

82 B Diseminat: SAC, Pi, PLT. BR preexistent.

82 C Diseminat: FA. Completări 10%.

82 D Diseminat: PAM.

82 E MO preexistent.

82 F Diseminat: PAM. Pe 0,2 ha în partea superioară înclinare 32^{g}. Prăjiniș pe 0,2S.

82**F1** [redacted].

82**F2** [redacted]

82**M** Linie electrică. Ocupant [redacted]

83 A Diseminat: SAC, PAM. Mici goluri neregenerate.

83 B Exempare MO cu d=86cm. Diseminat: BR, FA, PAM.

83 C FA preexistent. Diseminat: SAC, PAM, LA.

83**F1** [redacted]

83**F2** [redacted]

83**F3** [redacted]

83**F4** [redacted]

83**F5** [redacted]

84 A Completări 30%. Mici goluri rămase neregenerate.

84 B Diseminat: BR.

84 C Diseminat: PAM. Mici porțiuni cu poluare slabă lângă unele sonde, <50m^2.

84 D Diseminat: LA. Mici porțiuni cu poluare slabă lângă sonde, <50m^2.

84 E Diseminat: Păriș de FA.

84 F FA-rar cu d=90cm. Diseminat: PAM.

84**F1** [redacted]

84**F2** [redacted]

84**F3** [redacted]

84**F4** [redacted]

84**F5** [redacted]

84**F6** [redacted]

85 A Diseminat: MO, PAM. Pe 0,3 ha consistența: 0,2. Lângă drum pe 0,2 ha 4MO 4FA 2SAC cu d=8cm. Prăjiniș pe 0,1S.

85 B Diseminat: MO, Pi, FA.

85 C Diseminat: SAC, ANN. Preexistenți 4 fire de FA și 3 fire de BR cu volum cu aproximație 16 m^3 .

85 D Diseminat: MO. Pe 0,2 ha înclinare 28^g.

85 E Pe 0,2 ha înclinare 32^g. Nuieliș –prăjiniș pe 0,3ha.

85**F1** Suprapunere parțială [redacted]
Beneficiar [redacted]

85F2 [redacted]

85F3 [redacted]

85F4 [redacted].

85F5 [redacted].

85F6 [redacted]

85F7 [redacted]

85F8 [redacted]

85F9 [redacted]

85F10 [redacted]

85M Linie electrică. Ocupant. [redacted].

86 A Diseminat: ANN, PAM. Nuieliș-prăjiniș pe 0,3 ha.

86 B FA, BR preexistenți.

86 C Diseminat: PAM.

86 D Diseminat: PAM.

87 A Diseminat: FA, MO. În partea superioară a u.a. perete de stâncă.

87 B Nuieliș-prăjiniș pe 0,2 S. Pe 0,2 ha în partea superioară înclinare 32^g.

87 C Pe 0,3 ha înclinare 45^g.

88 C Punct de achiziți ZEMEȘ . Suprafață clădită 186m^2. Stare bună.

90 Diseminat: PAM, MO. Uscare slabă la BR.

91 A DT-CA, PAM. Diseminat: BR, Pi, PLT.

91 B Diseminat: CA, MO. FA predominant în partea inferioară.

91 C Diseminat: Pi, PAM. Înclinare variabilă: 32-36^g.

91 D Diseminat: MO, CA. FA predominant în partea inferioară a u.a.

91 F Sonda 133 TAZLĂU. S = 0,0714 ha. Beneficiar [redacted].

91N Teren neproductiv.

92 A DTPAM, CA. Diseminat: BR, MO. Pe 0,2 ha în mijloc u.a. înclinare 25^g.

92 B Diseminat: FA.

92 C Diseminat: FA, Ci, ULM, LA.

92 D Diseminat: FA, SC.

93 Diseminat: PAM. În partea inferioară a u.a. pe 0,1 ha 10MO cu d=40.

94 A

94 B Prăjiniș-păriș pe 0,2 ha . Consistența variabilă: 0,6-0,8.

94 C Diseminat: ANN, FR, BR.

94 D Diseminat: PAM.

94 E Diseminat: FR, BR.

94 F Diseminat: MO.

94 G MO preexistent. Diseminat: LA, Pi, BR, FA. Gol de0,1 ha parțial regenerat.

94 H Diseminat: PAM, MO.

94 I Pe 0,2 ha înclinare 28^g. Diseminat: CA, PAM.

95 A Diseminat: FA. Rar arbori uscați de BR.

95 B Diseminat: FA, CA.

95 C Diseminat: LA, MO, PAM, CA, Ci.

95 D Diseminat: BR, MO. În partea superioară a u.a. pe 0,1 ha înclinare 10^g. 10MO cu d=30cm, h=28m.

96 A Gol de 0,1 ha în partea superioară. Pe 0,1 ha 10MO cu d=24cm.

96 B Diseminat: MO, PAM, LA.

96 C Diseminat: FA, CA, BR.

96 D Diseminat: LA, PAM, FA. Arbori de BR slab uscați în partea superioară a u.a.

96 E Diseminat: LA, PAM. În partea superioară pe 0,2 ha înclinare 26^g.

96 F Diseminat: FA, LA.

96 G ANN rar în partea inferioară a u.a. zmeuriș pe 0,2 ha. Luciu de apă pe 0,1ha.

97 A Diseminat: FA. Gol de 0,1 în mijloc u.a.

97 B Pe 0,1 ha înmlăștinare sezonieră. DT: CA, PAM. Diseminat: ANN.

97 C Diseminat: PAM. Pe 0,3 ha înclinare: 32^g în partea superioară a u.a. Nuieliș-prăjiniș pe 0,2 S.

98 Consistența variabilă: 0,7-0,8. Uscare slabă la BR. Nuieliș-prăjiniș pe 0,2S.

99 A Diseminat: MO. Nuieliș pe 0,1 S. BR preexistent cu d=70 și h=37m.

99 B Consistența variabilă: 0,7-0,8. Plantație din 2018 pe 0,23 ha 7BR 2FA 1PAM.

100 A Păriș pe 0,1S.

100 B Arbori rari cu vârfuri rupte.

100 C Diseminat: PAM.

100 D Diseminat: BR. FA preexistent.

100 E Diseminat: FA.

100 F FA, BR preexistent.

100 G Suprapunere C.F Nr. 61917.

100 V Pășune.

101 A Diseminat: PAM. În partea inferioară a u. a. Pe 0,2 ha înclinare 26^g.

101 B Consistența variabilă: 0,4-0,5.

101 C Diseminat: FA, BR.

101 D Diseminat: FA, PAM.

101 E Diseminat: SAC, BR, ME.

102 A Diseminat: MO, PAM. Pe 0,2 ha în partea inferioară 20^g cu 50% rocă.

102 B Diseminat: PAM. Pe 0,3 ha înclinare 28^g.

102 C Pe 0,1 ha înclinare 26^g.

102 D Diseminat: PAM.

102 E Diseminat: PAM. Consistența variabilă: 0,4-0,6.

103 A Diseminat: MO, PAM.

103 B Diseminat: FA, MO. Gol de 0,2 ha în partea superioară a u.a.

103 C Consistența variabilă: 0,7-0,9.

103 D Nuieliș-prăjiniș pe 0,2 ha. Consistența variabilă: 0,2 în partea inferioară a u.a.

103 E Diseminat: BR, MO, ANN, PAM.

103 F Sonda nr. 112 TOPORU. S = 0,0302. Beneficiar SC OMV PETROM SA. Decizia GF Suceava nr. 316/20. 06. 2019.

104 A Diseminat: MO, PAM. Pe 0,1 ha 10MO cu d=24, h=16. Mici porțiuni cu poluare slabă lângă unele sonde <50m^2

104 B În partea superioară pe 0,2 ha rocă pe 80%. Pe 0,2 ha în mijloc u.a înclinare 24^g. Diseminat: PAM, ANN.

104**F1** [redacted]

104**F2** [redacted]

104**F3** [redacted]

104**F4** [redacted]

104**F5** [redacted]

104**F6** [redacted]

104**M1** Linie electrică. Ocupant [redacted]

104**M2** Linie electrică. Ocupant [redacted]

104**M3** Linie electrică. Ocupant [redacted]

105 A Diseminat: PAM. Nuieliș de FA, BR, pe 0,2S.

105 B Diseminat: MO, PAM. Semințiș-prăjiniș-păriș pe 0,2 ha. Diseminat: ANN. Consistența variabilă: 0,3-0,4. Mici porțiuni cu poluare slabă lângă unele sonde, <50m^2.

105 C MO majoritar în partea superioară a u.a.

105**F1** [redacted]

105**F2** [redacted]

105**M1** Linie electrică. Ocupant. [redacted]

105**M2** Linie electrică. Ocupant [redacted].

105**V** Teren hrana vânat.

106 A În partea inferioară pe 0,2 ha înclinare 36^g. Nuieliș-prăjiniș FA, BR pe 0,2 S.

106 B Gol de 0,2 ha în partea inferioară regenerat cu 10FA. Diseminat: PAM.

106 C Diseminat: ANN, PAM.

106**F1** Drum de legătură TOPORU-CHILII. S = 0,1760. Intabulat de [redacted] Beneficiar [redacted]

106**F2** [redacted]

107 A Diseminat: PAM. În mijloc u.a. pe 0,3 ha înclinare 26^g. Mici zone cu poluare slabă lângă sonde <50m^2.

107 B Diseminat: PAM, SR.

107 C Perete de stâncă în partea superioară a u.a. Diseminat: PAM. Mici porțiuni cu poluare slabă lângă sonde <50m^2.

107 D Diseminat: PAM.

107 E

107 F Gol rezultat din doborâturi de vânt.

107 G Diseminat: FA.

107 H Diseminat: FA, PAM. BR preexistent.

107 F [redacted]

108 A Diseminat: ME, SAC, FA. MO rar cu d=50cm.

108 B Porțiuni cu înclinare 32^g. Mici porțiuni cu poluare slabă lângă unele sonde<50m^2.

108 C Diseminat: FA.

108 D În partea inferioară a u. a gol de 0,1 ha neplantat.

108**M** Linie electrică. Ocupant [redacted]

109 A Diseminat: PAM. Înclinare variabilă: 32-36^g.

109 B Diseminat: PAM. Diseminat: MO în partea inferioară, pe 0,3 ha înclinare 26^g cu rocă pe 40%.

109 C Diseminat: MO, ANN.

109 D Diseminat: BR.

109**F1** [redacted]

109**F2** [redacted]

109**M1** Linie electrică. Ocupant [redacted]

109**M2** Linie electrică. Ocupant [redacted]

110 A Diseminat: MO.

110 B Diseminat: MO, ULM. Pe 0,2 ha în partea inferioară a u.a. 10MO cu d=24, h=21.

110 C Pe 0,3 ha înclinare 20^g cu rocă 40^g. Diseminat: PAM.

110 D Diseminat: PLT, FA. Pe 0,2 ha înclinare 32^g și rocă pe 40%.

110**M** Linie electrică. Ocupant [redacted]

111 Diseminat: CA, PAM, MO.

112 A Diseminat: CA.

112 B În partea inferioară a u. a pe 0,2 ha 10MO - 22 cm. Diseminat: PAM.

113 A Diseminat: Păr pădureț.

113 B Diseminat: GO, Ci, FR, PA.

113 C FA preexistent. DT: FR, PA. DR: Pi, LA.

113 A Teren administrativ. Pe 0,1 luciu de apă.

113 C Canton silvic , PIȘTOAIA. Suprafață clădită 290m^2. Stare bună.

113**P** Pepinieră.

113**R1** Linie electrică de înaltă tensiune.

113**R2** Linie electrică.

114 A Diseminat: BR, PAM.

114 B Diseminat: BR, ME, PAM. Pe 0,2 ha înclinare 26^g.

115 Diseminat: BR, PAM.

116 A În partea superioară a u.a. Pe 0,3 ha înclinare 32^g. Diseminat: CA, MO.

116 B Diseminat: FA.

117 Înclinare variabilă: 22-28^g.

118 A -

118 B În partea inferioară a u. a. Pe 0,2 ha înclinare 25^g.

118 C Diseminat: MO, Pi. Pe 0,2 ha înclinare 32^g.

118 D Diseminat: PAM.

118**R** Linie electrică.

119 A Diseminat: PAM, MO.

119 B Diseminat: BR, FA.

119 C Diseminat: ANN, PAM.

119 D Diseminat: CA, LA, PAM.

119 E Diseminat: BR, MO, PAM, Ci. FA rar cu d=88cm. Consistența variabilă: 0,5-0,7.

119 F Diseminat: Pi, BR, Ci, FA.

119 G Diseminat: PAM, Consistența variabilă: 0,7-0,8.

119**R** Linie electrică de înaltă tensiune.

120 A Diseminat: PAM.

120 B Diseminat: Pi, MO, PA. Pe 0,2 ha înclinare 25^g. Consistența variabilă: 0,7-0,8.

120 C Diseminat: FA. Arbori de MO cu vârfuri rupte sub 10% din S.

120 D Diseminat: FA.

120 E Pe 0,1 înmlăștinare în partea inferioară a u.a. Diseminat: FA, PAM. În partea superioară a u.a. alunecare activă.

120 F Diseminat: FA.

120 G Diseminat: PAM, FR, BR, MO. Consistența variabilă: 0,6-0,8.

121 A Diseminat: ANN, PAM.

121 B Diseminat: MO, PAM, JU, AN.

121 C Pe 0,2 ha înclinare 32^g. Consistența variabilă: 0,1-0,3.

121 D Diseminat: BR, FA.

121 E Diseminat: MO. Nuieliș pe 0,2 S.

121 F DR-MO, BR. Diseminat: FA.

121 G Diseminat: MO. DT-FA, CA, PA, GO.

121 H DT-FA, CA, PAM. Diseminat: SAC.

121 I Înclinare variabilă:: $36\text{-}40^g$.

121 J FA preexistent. DR-MO, Pi, BR. Consistența variabilă: 0,7-0,9.

121**F1** Suprapunere parțială. [redacted]

121**F2** Suprapunere parțială [redacted]
Beneficiar [redacted]

121**M** Culoar linie electrică. Ocupant [redacted]

121**R** Linie electrică.

122 Diseminat: GO.

123 A Diseminat: PAM.

123 B Diseminat: MO. DT: CA, PAM, FR. Rar BR cu d=90. Înclinare 32^g pe 0,2 ha în partea superioară a u.a. Pe 0,2 ha 10MO cu d=26cm.

123 C DR: BR, MO, Pi.

123 D Diseminat: SA cu d=46cm. DT-CA, FA, PAM.

123 E Diseminat: FA, BR.

123 F DT: PA, FR. Diseminat: MO, Pi, SAC, AN.

123 G Diseminat: MO, Pi, ME.

123 H Diseminat: CA, BR.

123 I Diseminat: PAM, FR.

123 J Diseminat: Pi. Uscare slabă la BR.

123 F [redacted]

123**N** Teren neproductiv, stâncărie.

124 A Diseminat: BR. Pe 0,2 ha în partea inferioară a u.a. Înclinare 26^g.

124 B Diseminat: MO. Pe 0,3 ha în partea inferioară a u.a. BR majoritar. Mici porțiuni cu poluare slabă lângă unele sonde <50m^2.

124 C Diseminat: MO, PAM.

124 D Diseminat: Pi, BR, PAM.

124 E Diseminat: FA.

124 F DR-MO, BR, Pi.

124 G Diseminat: Pi. FA preexistent cu d=60cm.

124 H Diseminat: ANN, FA, BR.

124 I Diseminat: Pi, FA.

124 J Diseminat: MO. DTPAM, PA, JU.

124 K Diseminat: FA, PAM. Pe 0,2 ha în partea superioară consistență: 0,6.

124 L Semințiș-păriș-prăjiniș.

124**F1** [redacted] Beneficiar [redacted] Decizia [redacted]

124**F2** [redacted] Beneficiar [redacted] Decizia [redacted]

124**F3** [redacted] Beneficiar [redacted] Decizia [redacted]

124**F4** [redacted] Beneficiar [redacted]. Decizia [redacted]

124**F5** [redacted] Beneficiar [redacted] Decizia [redacted]

124**M** Linie electrică. Ocupant [redacted].

124**R** -

125 A Diseminat: PA, BR, SAC, PLT.

125 B FA, CA preexistent cu d=40cm. Diseminat: MO, SAC, BR.

125**R** Linie electrică.

126 A Diseminat: Ci.

126 B FAPreexistent.

126 C Canton silvic ZEMEȘ. Suprafața clădită 149m^2. Stare satisfăcătoare.

126 F [redacted] Beneficiar [redacted] Decizia [redacted]

127 A Diseminat: PA. Lângă sondă mică zonă cu poluare slabă <50m^2.

127 F [redacted] Beneficiar [redacted]. Decizia [redacted]

128 A Diseminat: FA.

128 B În partea inferioară a u. a suprapunere intabulare nr. CF. 61616. Diseminat: BR, Pi. În partea inferioară a u.a. lângă 124 înclinare 32^gpe 0,3ha. Nuieliș FA pe 0,2 S.

128 C K-0,8-0,9.

128 D Suprapunere parțială CF 62701. Consistența variabilă: 0,5-0,6. Diseminat: ANN, MO.

128 E Diseminat: FA, BR.

128 F Diseminat: ME.

128 F [redacted] Beneficiar [redacted].

128**R1** Linie electrică.

128**R2** -

129 A Diseminat: PAM. Pe 0,3 ha în partea inferioară înclinare 32^g.

129 F [redacted] Beneficiar [redacted].

130 A Diseminat: MO, FR.

130 B Diseminat: PAM, FR.

130 F [redacted] Beneficiar [redacted]

131 A Diseminat: CA, FA, MO, Pi. Nuieliș –prăjiniș pe 0,3 ha.

131 B Diseminat: Pi, PAM. Consistența variabilă: 0,4-0,6. S - au extras Acc. în deceniul anterior.

131**M** Linie electrică. Ocupant [redacted]

131**R** Linie electrică.

137 A Diseminat: Pi, FA. Pe 0,3 ha în mijloc u.a. înclinare 32^g. Înclinare variabilă: 15-25^g.

137 B MO preexistent. Diseminat: FA.

137 C Pe 0,3 ha înclinare 40^g. Diseminat: PAM, Pi.

137 D Diseminat: CA, FA, PL. BR preexistent cu d=60cm.

137**F1** [redacted].

137**F2** [redacted].

137**F3** [redacted].

137**F4** [redacted].

137**F5** [redacted].

137**F6** [redacted]

138 A Consistența variabilă: 0,6-0,8.

138 B Diseminat: FA. În partea inferioară a u.a. pe 0,3 ha înclinare 20^{g}.

138**F1** [redacted]

138**F2** [redacted]

138**F3** [redacted]

138**F4** [redacted]

138**F5** [redacted]

138**M1** Linie electrică. Ocupant [redacted]

138**M2** Linie electrică. Ocupant [redacted]

139A Diseminat: AN, SC, FA.

139B Diseminat: Pi.

139C -

139**F1** [redacted]

139**F2** [redacted]

139**F3** [redacted]

139**M** Linie electrică. Ocupant [redacted]

142 A GO, FA preexistent.

142**N** Teren neproductiv.

143 A Linie electrică. Diseminat: FA, ST.

143 B Diseminat: Ci, CA, GO, FA.

143**M** Linie electrică. Ocupant [redacted]

143**N** Teren neproductiv. Pi cu 1h pe 0,1S.

144 DT-CA, FA. Diseminat: ANN.

145 A Diseminat: MO, FA, GO.

145**N** Teren neproductiv. Stâncărie.

147**D** Drum forestier PIETROSU-CALISTRU. FE001, M.F.P. 2412. R.N.P. 24031. l = 6 m, L= 6.2 km.

148**D** Drum forestier ZEMEȘ. FE002, M.F.P. 2413, R.N.P. 24032, l = 6m, L = 3.00 km.

149**D** Drum forestier ARINIȘ-MATEI. FE003, M.F.P. 2408, R.N.P. 24027, l = 6m, L= 2.30 km.

150**D** Drum forestier FĂRCUȘ. FE004, M.F.P. 2421, R.N.P. 24040, l = 6m, L= 1.00 km.

151**F** Concesionat [redacted] Fost atelier de împletituri. Contract de concesiune n[redacted].

152**F1** Rampă de întoarcere. S = 225m^2. Beneficiar [redacted]

152**F2** Drum de legătură TOPORUL TRONSON II S = 1821 m^2. Beneficiar [redacted]

152**F3** Drum de legătură tronson III. S = 1827 m^2. Beneficiar [redacted]

152**F4** Drum de legătură, tronsonul III. Suprafață 4503 m^2. Beneficiar [redacted]

153**M** Suprafață 2,0024 ha. Sonda 6502 TAȘBUGA. Ocupant [redacted]

16.1.3. Evidenţa arboretelor inventariate

u.a.	Suprafaţa (ha)	Metoda de inventariere	Suprafaţa inventariată (ha)	Procent de inventariere
14 A	18.39	Satistic C500	1.00	5
14 E	4.21	Integrală	4.21	100
15 A	27.39	Integrală	27.39	100
18 A	1.78	Integrală	1.78	100
20 C	11.22	Integrală	11.22	100
21 A	6.40	Satistic C500	1.80	28
24 A	0.97	Integrală	0.97	100
25 C	5.11	Satistic C500	0.90	18
26 C	10.70	Satistic C500	0.90	8
26 E	9.23	Satistic C500	1.00	11
27 A	12.44	Satistic C500	0.80	6
29 A	11.44	Satistic C500	0.80	7
29 B	14.80	Integrală	14.80	100
30 A	9.59	Satistic C500	0.90	9
30 C	18.06	Satistic C500	1.00	6
34 C	3.26	Integrală	3.26	100
36 C	0.92	Integrală	0.92	100
38 C	16.28	Integrală	16.28	100
41 C	5.48	Integrală	5.48	100
41 F	2.86	Integrală	2.86	100
46 A	30.53	Integrală	30.53	100
49 E	2.61	Integrală	2.61	100
50 A	11.46	Satistic C500	1.00	9
52 A	9.05	Satistic C500	1.20	13
52 B	5.93	Satistic C500	1.10	19
52 D	2.58	Satistic C500	0.90	35
58 A	25.21	Satistic C500	0.90	4
59 A	9.68	Satistic C500	0.90	9
77 B	6.24	Integrală	6.24	100
80 D	8.21	Integrală	8.21	100
80 E	2.09	Integrală	2.09	100
82 D	1.48	Integrală	1.48	100
82 F	12.86	Satistic C500	1.20	9
84 C	4.67	Integrală	4.67	100
84 E	0.74	Integrală	0.74	100
84 F	2.21	Integrală	2.21	100
85 A	14.51	Satistic C500	1.00	7
85 E	10.77	Satistic C500	1.00	9
86 C	5.51	Integrală	5.51	100
86 D	8.89	Satistic C500	0.70	8
87 A	3.70	Satistic C500	0.60	16
87 B	2.15	Integrală	2.15	100
94 B	8.18	Satistic C500	0.80	10
94 C	0.85	Integrală	0.85	100
95 B	6.54	Satistic C500	0.90	14
95 C	16.24	Satistic C500	0.60	4
96 A	10.93	Satistic C500	1.00	9
97 B	1.45	Integrală	1.45	100
97 C	16.01	Satistic C500	1.00	6
98	27.59	Satistic C500	1.30	5
101 B	0.64	Integrală	0.64	100
102 D	4.03	Integrală	4.03	100
102 E	5.19	Integrală	5.19	100
103 A	19.10	Satistic C500	1.10	6
103 C	3.97	Satistic C500	0.90	23
103 D	6.03	Integrală	6.03	100

u.a.	Suprafaţa (ha)	Metoda de inventariere	Suprafaţa inventariată (ha)	Procent de inventariere
104 A	26.76	Satistic C500	1.50	6
105 A	17.90	Satistic C500	1.00	6
105 B	4.36	Integrală	4.36	100
106 A	18.61	Satistic C500	1.00	5
107 B	0.97	Integrală	0.97	100
107 D	0.59	Integrală	0.59	100
109 C	5.98	Satistic C500	1.00	17
110 B	28.95	Satistic C500	0.70	2
119 E	8.89	Satistic C500	1.20	13
120 E	0.82	Integrală	0.82	100
120 G	27.14	Satistic C500	1.20	4
121 C	17.05	Integrală	17.05	100
121 E	8.47	Satistic C500	1.10	13
123 B	15.62	Satistic C500	1.30	8
124 L	1.17	Integrală	1.17	100
128 B	14.76	Satistic C500	1.10	7
128 C	2.30	Integrală	2.30	100
128 D	4.62	Integrală	4.62	100
131 B	1.60	Integrală	1.60	100
137 A	36.66	Satistic C500	0.70	2
138 A	13.19	Satistic C500	0.90	7
Total	**754.77**	**-**	**247.18**	**33**

16.1.4. Evidenţa arboretelor marcate de ocol

u.a.	Suprafaţa (ha)	Volum marcat -m^3-	Felul tăierii	Producţie a anului
14 A	18.39	2061	T. progresive, (însămânţare)	2025
18 B	12.71	211	Răritură	2025
25 D	17.16	2953	T. Progresive, (racordare)	2025
29 A	11.44	1353	T. Cvasigrădinărite	2025
39 A	23.03	3060	T. Progresive (racordare)	2025
43 A%	7.16	822	T. Progresive (racordare)	2025
49 C	1.68	44	T. conservare	2025
73 A%	15.06	990	Răritură	2025
83 A%	21.33	3584	T. Progresive (racordare)	2025
85 D	0.65	38	T. conservare	2025
96 B	26.77	3390	T. Progresive (racordare)	2025
100 A	36.88	4576	T. Progresive (racordare)	2025
TOTAL	**192.26**	**23082**	**-**	**-**

16.2. Evidenţe privind mărimea şi structura fondului forestier

16.2.1. Repartiţia suprafeţelor pe categorii de folosinţă forestieră şi grupe funcţionale

Categorie de folosinţă	Suprafata (Ha)		
	Grf. I	Grf. II	Total
A - Paduri si terenuri destinate impaduririi sau reimpaduririi	**1212.19**	**2827.33**	**4039.52**
A1 - Paduri si terenuri destinate impaduririi pentru care se reglementeaza recoltarea de produse principale	118.94	2827.33	2946.27
A11 - Paduri inclusiv plantatii cu reusita definitiva 7 12 A 12 C 12 D 13 A 13 B 13 C 14 A 14 C 14 E 14 F 14 G 14 I 15 A 15 B 15 C 15 D 18 A 18 C 18 D 19 B 19 C 19 D 20 A 20 B 20 C 21 A 21 B 21 C 21 E 24 A 24 B 25 C 25 D 26 A 26 C 26 D 26 E 26 H 27 A 27 E 29 A 29 B 29 C 30 A 30 B 30 C 31 A 31 B 31 C 32 A 32 B 33 A 34 C 34 D 34 E 34 F 35 A 35 C 35 D 36 A 36 C 37 A 37 C 38 B 38 C 39 A 39 C 40 A 40 C 41 B 41 C 41 D 41 E 41 F 42 C 42 E 43 A 43 E 43 G 44 A 44 B 44 C 44 D 44 E 45 A 46 A 46 B 46 C 46 D 46 E 47 A 47 B 48 A 49 A 49 D 49 E 49 F 50 A 50 B 50 C 50 D 51 A 51 B 52 A 52 B 52 C 52 D 52 E 52 F 57 A 57 B 57 C 58 A 58 B 59 A 59 B 59 C 60 A 61 A 61 B 61 C 62 A 62 B 62 C 63 A 63 B 64 A 64 B 67 A 67 B 67 C 68 A 69 A 71 D 72 A 73 A 73 B 74 A 75 A 75 B 76 A 76 C 77 A 77 B 78 79 A 79 B 79 C 80 B 80 D 80 E 82 B 82 D 82 F 83 A 83 B 83 C 84 B 84 C 84 D 84 E 84 F 85 A 85 B 85 C 85 E 86 B 86 C 86 D 87 A 87 B 92 C 94 B 94 C 94 D 94 E 94 G 94 H 95 A 95 B 95 C 96 A 96 B 96 C 96 D 96 F 97 A 97 B 97 C 98 99 A 100 A 100 B 100 C 100 D 100 E 100 F 100 G 101 B 101 E 102 D 102 E 103 A 103 C 103 D 104 A 105 A 105 B 106 A 106 C 107 B 107 D 107 G 107 H 108 B 108 C 108 D 109 C 109 D 110 B 110 D 112 A 113 B 113 C 114 A 116 A 116 B 117 118 C 118 D 119 B 119 C 119 D 119 E 119 F 119 G 120 A 120 C 120 D 120 E 120 F 120 G 121 A 121 B 121 C 121 D 121 E 121 G 121 H 121 J 122 123 B 123 C 123 E 123 F 123 G 123 H 123 I 124 B 124 C 124 H 124 I 124 K 124 L 125 A 125 B 128 B 128 C 128 D 129 A 130 A 131 A 131 B 137 A 137 D 138 A 139 A	97.46	2748.97	2846.43
A12 - Regenerari pe cale artificiala cu reusita partiala 14 B 80 C 82 C 107 E 118 A		32.55	32.55
A13 - Regenerari pe cale naturala cu reusita partiala 12 B 19 A 84 A	21.48	41.42	62.90
A14 - Terenuri de reimpadurit in urma taierilor rase, a doborituriior de vint sau a altor cauze 94 A 107 F		4.39	4.39
A15 - Poieni sau goluri destinate impaduririi			
A16 - Terenuri degradate prevazute a se impadurii			
A17 - Rachitarii naturale ori create prin culturi			
A2 - Paduri si terenuri destinate impaduririi pentru care nu se reglementeaza recoltarea de produse principale	1093.25		1093.25
A21 - Paduri inclusiv plantatii cu reusita definitiva 14 D 14 H 16 A 16 B 18 B 20 D 21 D 25 A 25 B 26 B 26 F 26 G 27 B 27 C 27 D 34 A 34 B 35 B 36 B 37 B 38 A 38 D 39 B 40 B 41 A 41 G 42 A 42 B 42 D 43 B 43 C 43 D 43 F 46 F 47 C 47 D 49 B 49 C 67 D 68 B 69 B 69 C 69 D 70 71 A 71 B 71 C 72 B 72 C 76 B 80 A 81 82 A 82 E 85 D 86 A 87 C 90 91 A 91 B 91 C 91 D 92 A 92 B 92 D 93 94 F 94 I 95 D 96 E 99 B 101 A 101 C 101 D 102 A 102 B 102 C 103 B 103 E 104 B 105 C 106 B 107 A 107 C 108 A 109 A 109 B 110 A 110 C 111 112 B 113 A 114 B 115 118 B 119 A 120 B 121 F 121 I 123 A 123 D 123 J 124 A 124 D 124 E 124 F 124 G 124 J 126 A 126 B 127 A 128 A 128 E 128 F 130 B 137 B 137 C 138 B 139 B 139 C 142 A 143 A 143 B 144 145 A	1087.80		1087.80
A22 - Terenuri impadurite pe cale naturala sau artificiala cu reusita partiala 13 D	3.73		3.73
A23 - Terenuri de reimpadurit in urma doborituriior de vint sau a altor cauze			
A24 - Poieni sau goluri destinate impaduririi			
A25 - Terenuri degradate destinate impaduririi 96 G	1.72		1.72
B - Terenuri afectate gospodaririi silvice			**18.23**
B1 - Linii parcelare principale			
B2 - Linii de vinatoare si terenuri pentru hrana vinatului 100V 105V			2.82
B3 - Instalatii de transport forestier: drumuri, cai ferate si funiculare permanente 147D 148D 149D 150D			7.66
B4 - Cladiri, curti si depozite permanente 17C 28C 88C 113C 126C			1.09
B5 - Pepiniere si plantatii seminciere 113P			1.22
B6 - Culturi de arbusti fructiferi, de plante medicinale si melifere, etc			
B7 - Terenuri cultivate pentru nevoile administratiei 17A 28A 113A			0.75
B8 - Terenuri cu fazanerii, pastravarii, centre de prelucrare a fructelor de padure, uscatorii de seminte, etc.			
B9 - Ape care fac parte din fondul forestier			
B10 - Culoare pentru linii de inalta tensiune 113R1 113R2 118R 119R 121R 124R 125R 128R1 128R2 131R			4.69
B11- Fasii de frontiera si instalatii aferente (G)			
C - Terenuri neproductive: stincarii, saraturi, mlastini, ravene, etc. 31N 41N 62N 68N 69N 91N 123N 142N 143N 145N			**17.80**
D - Terenuri scoase temporar din fondul forestier			**25.91**
D1 - Transmise prin acte normative in folosinta temporare a unor organizatii pt. instalatii electrice,petroliere sau hidrotehnice,pentru cariere,depozite, etc. 15F 19F 20F1 20F2 20F3 21F1 21F2 21F3 21F4 21F5 26F1 26F2 26F3 26F4 26F5 26F6 35F 36F1 36F2 37F1 37F2 37F3 37F4 37F5 37F6 38F1 38F2 38F3 38F4 39F1 39F2 39F3 39F4 40F1 40F2 41F1 41F2 41F3 42F1 42F2 43F 45F 63F1 63F2 64F 67F1 67F2 67F3 67F4 69F 74F 75F 82F1 82F2 83F1 83F2 83F3 83F4 83F5 84F1 84F2 84F3 84F4 84F5 84F6 85F 85F1 85F2 85F3 85F4 85F5 85F6 85F7 85F8 85F9 91F 103F 104F1 104F2 104F3 104F4 104F5 104F6 105F1 105F2 106F1 106F2 107F 109F1 109F2 121F1 121F2 123F 124F1 124F2 124F3 124F4 124F5 126F 127F 128F 129F			14.64

Categorie de folosinţă	Suprafata (Ha)		
	Grf. I	Grf. II	Total
130F 137F1 137F2 137F3 137F4 137F5 137F6 138F1 138F2 138F3 138F4 138F5 139F1 139F2 139F3 151F 152F1 152F2 152F3 152F4			
D2 - Detinute de persoane fizice sau juridice fara aprobarile legale necesare, ocupatii si litigii 12M 16M 20M 26M1 26M2 33M 38M1 38M2 39M 40M 41M 44M1 44M2 44M3 45M1 45M2 45M3 45M4 46M 48M1 48M2 49M 50M 59M1 59M2 60M1 60M2 61M1 61M2 62M1 62M2 62M3 63M 64M 67M1 67M2 67M3 68M 69M 72M1 72M2 72M3 72M4 73M1 73M2 75M 82M 85M 104M1 104M2 104M3 105M1 105M2 108M 109M1 109M2 110M 121M 124M 131M 138M1 138M2 139M 143M 153M			11.27
TOTAL : A + B + C + D	**1212.19**	**2827.33**	**4101.46**

16.2.2. Repartiţia suprafeţelor pe categorii funcţionale

Grupa Funcţionala	Categ. Funcţ. I	Categ. Funcţ. I-III	Unităţi amenajistice
			12M 15F 16M 17A 17C 19F 20F1 20F2 20F3 20M 21F1 21F2 21F3 21F4 21F5 2 6F1 26F2 26F3 26F4 26F5 26F6 26M1 26M2 28A 28C 31N 33M 35F 36F1 36F2 37F1 37F2 37F3 37F4 37F5 37F6 38F1 38F2 38F3 38F4 38M1 38M2 39F1 39F2 39F3 39F4 39M 40F1 40F2 40M 41F1 41F2 41F3 41M 41N 42F1 42F2 43F 44M1 44M2 44M3 45F 45M1 45M2 45M3 45M4 46M 48M1 48M2 49M 50M 59M1 59M2 60M1 60M2 61M1 61M2 62M1 62M2 62M3 62N 63F1 63F2 63M 64F 64M 67F1 67F2 67F3 67F4 67M1 67M2 67M3 68M 68N 69F 69M 69N 72M1 72M2 72M3 72M4 73M1 73M2 74F 75F 75M 82F1 82F2 82M 83F1 83F2 83F3 83F4 83F5 84F1 84F2 84F3 84F4 84F5 84F6 85F 85F1 85F2 85F3 85F4 85F5 85F6 85F7 85F8 85F9 85M 88C 91F 91N 100V 103F 104F1 104F2 104F3 104F4 104F5 104F6 104M1 104M2 104M3 105F1 105F2 105M1 105M2 105V 106F1 106F2 107F 108M 109F1 109F2 109M1 109M2 110M 113A 113C 113P 113R1 113R2 118R 119R 121F1 121F2 121M 121R 123F 123N 124F1 124F2 124F3 124F4 124F5 124M 124R 125R 126C 126F 127F 128F 128R1 128R2 129F 130F 131M 131R 137F1 137F2 137F3 137F4 137F5 137F6 138F1 138F2 138F3 138F4 138F5 138M1 138M2 139F1 139F2 139F3 139M 142N 143M 143N 145N 147D 148D 149D 150D 151F 152F1 152F2 152F3 152F4 153M
		Total FCT: 222 UA 61.94 Ha	
	Total FCT1: 222 UA 61.94 Ha		
Total GF:0 222 UA 61.94 Ha			
1	2A	2A	13 D 14 D 14 H 20 D 21 D 34 A 34 B 35 B 36 B 37 B 38 A 38 D 39 B 41 A 41 G 42 A 42 B 42 D 43 B 43 C 43 D 46 F 47 C 47 D 49 B 49 C 68 B 69 B 69 C 69 D 70 71 A 71 B 71 C 72 B 72 C 76 B 80 A 81 82 A 85 D 86 A 90 91 A 91 B 91 C 91 D 92 A 92 B 93 94 F 94 I 95 D 96 E 101 A 101 C 101 D 102 A 102 B 102 C 103 B 103 E 104 B 105 C 106 B 107 A 107 C 108 A 109 A 109 B 110 A 110 C 111 112 B 114 B 115 118 B 119 A 120 B 121 F 121 I 123 A 123 J 124 A 124 D 124 E 124 F 124 G 126 A 126 B 127 A 128 A 128 F 130 B 137 C 142 A 143 A 143 B 144 145 A
		Total FCT:2A 100 UA 903.01 Ha	
		2A2H	40 B
		Total FCT:2A2H 1 UA 31.84 Ha	
		2A4B	18 B 25 A 25 B 26 B 26 F 26 G 27 B 27 C 137 B 138 B 139 B
		Total FCT:2A4B 11 UA 93.16 Ha	
	Total FCT1:2A 112 UA 1028.01 Ha		
	2H	2H	82 E 87 C 92 D 96 G 139 C
		Total FCT:2H 5 UA 10.49 Ha	
	Total FCT1:2H 5 UA 10.49 Ha		
	2I	2I	124 J
		Total FCT:2I 1 UA 0.29 Ha	
		2I4B	27 D
		Total FCT:2I4B 1 UA 3.72 Ha	
		2I4F	113 A
		Total FCT:2I4F 1 UA 3.67 Ha	
	Total FCT1:2I 3 UA 7.68 Ha		
	3L	3L	67 D
		Total FCT:3L 1 UA 0.59 Ha	
	Total FCT1:3L 1 UA 0.59 Ha		
	4B	4B	18 A 18 C 18 D 19 A 19 B 19 C 19 D 26 A 26 C 26 D 26 E 26 H 27 A 27 E 29 A 137 D 139 A
		Total FCT:4B 17 UA 117.65 Ha	
	Total FCT1:4B 17 UA 117.65 Ha		
	4F	4F	119 C
		Total FCT:4F 1 UA 1.29 Ha	
	Total FCT1:4F 1 UA 1.29 Ha		
	5C	5C4B	16 A 16 B
		Total FCT:5C4B 2 UA 5.22 Ha	
	Total FCT1:5C 2 UA 5.22 Ha		
	5H	5H	99 B
		Total FCT:5H 1 UA 39.06 Ha	
	Total FCT1:5H 1 UA 39.06 Ha		
	5U	5U	43 F 128 E
		Total FCT:5U 2 UA 1.78 Ha	
		5U2I	123 D
		Total FCT:5U2I 1 UA 0.42 Ha	
	Total FCT1:5U 3 UA 2.20 Ha		
Total GF:1 145 UA 1212.19 Ha			
2	1C	1C	124 H 124 I 124 K 124 L 125 A 125 B 128 B 128 C 128 D 129 A 130 A 131 A 131 B 137 A 138 A
		Total FCT:1C 270 UA 2827.33 Ha	
	Total FCT1:1C 270 UA 2827.33 Ha		
Total GF:2 270 UA 2827.33 Ha			
Total UP: 637 UA 4101.46 Ha			

16.2.3. Situaţia sintetică pe specii

Specia	SUPRAFAŢA				VOLUM		Creştere		Varsta medie	Clp. med.	Productivitate			Consistenţă				Amestec			Mod regenerare			Vitalitate		
	TOTAL		Grupa I		TOTAL		Totală				sup.	med.	inf.	med.	0.1-0.3	0.4-0.6	0.7-1.0	<50	50-80	>80	SM	PL	LS	vig.	nor.	slb.
	Ha	%	Ha	%	Mc	%	Mc	Mc/Ha	Ani		%	%	%		%	%	%	%	%	%	%	%	%	%	%	%
FA	1847.45	46	613.33	33	595635	38	10428	5.6	99	2.3	67	32	1	74	8	11	81	56	37	7	100	-	-	-	100	-
BR	1280.13	32	323.23	25	612229	41	10040	7.8	97	2.1	90	10	-	75	9	10	81	81	15	4	97	3	-	-	100	-
MO	595.86	15	105.04	18	271758	17	6940	11.6	64	2.1	89	11	-	85	1	1	98	71	19	10	28	72	-	-	100	-
PI	113.03	3	97.05	86	32630	2	711	6.3	73	2.7	41	51	8	79	-	3	97	28	6	66	1	99	-	-	100	-
PAM	44.29	1	6.14	14	7848	1	150	3.4	48	2.3	66	34	-	83	-	8	92	98	2	-	77	23	-	-	100	-
CA	36.53	1	17.46	48	8147	1	179	4.9	75	3.0	9	81	10	82	-	3	97	97	3	-	100	-	-	-	100	-
DT	31.34	1	7.75	25	7623	-	212	6.8	61	2.3	69	31	-	85	-	4	96	100	-	-	100	-	-	-	100	-
GO	25.52	1	8.68	34	5920	-	57	2.2	136	2.9	24	60	16	52	44	8	48	81	14	5	86	14	-	-	100	-
ANN	15.03	-	10.91	73	3884	-	24	1.6	62	2.8	30	64	6	77	-	12	88	35	63	2	100	-	-	-	100	-
SC	10.70	-	10.70	100	1341	-	34	3.2	57	4.1	8	-	92	78	-	-	100	54	-	46	-	100	-	-	92	-
LA	9.53	-	0.58	6	5927	-	69	7.2	103	1.6	98	2	-	76	-	-	100	100	-	-	-	100	-	-	100	-
DR	6.07	-	0.59	10	2214	-	55	9.1	53	2.1	94	-	6	84	-	17	83	100	-	-	27	73	-	-	100	-
SR	4.92	-	4.68	95	625	-	39	7.9	45	3.0	-	100	-	80	-	-	100	100	-	-	100	-	-	-	100	-
SAC	4.84	-	1.47	30	97	-	9	1.9	14	2.3	66	34	-	80	-	24	76	100	-	-	100	-	-	-	100	-
ME	2.57	-	0.13	5	81	-	21	8.2	17	2.0	98	2	-	89	-	-	100	100	-	-	100	-	-	-	100	-
PA	1.52	-	-	-	273	-	4	2.6	55	2.4	57	43	-	84	-	-	100	36	64	-	100	-	-	-	100	-
AN	1.11	-	1.11	100	149	-	2	1.8	43	3.7	-	34	66	60	-	66	34	66	-	34	100	-	-	-	100	-
STR	0.86	-	-	-	318	-	9	10.5	65	2.0	100	-	-	84	-	-	100	28	72	-	-	100	-	-	100	-
JU	0.73	-	0.73	100	51	-	1	1.4	40	4.0	-	-	100	51	-	100	-	100	-	-	100	-	-	-	100	-
FR	0.49	-	-	-	234	-	1	2.0	105	2.0	100	-	-	80	-	-	100	100	-	-	-	100	-	-	100	-
MA	0.37	-	0.37	100	26	-	1	2.7	40	4.0	-	-	100	51	-	100	-	100	-	-	100	-	-	-	100	-
SA	0.37	-	0.37	100	48	-	1	2.7	70	4.0	-	-	100	51	-	100	-	100	-	-	100	-	-	-	100	-
TI	0.15	-	0.15	100	9	-	1	6.7	100	2.0	100	-	-	60	-	100	-	100	-	-	100	-	-	-	100	-
TOTAL	**4033.41**	**100**	**1210.47**	**30**	**1557067**	**100**	**28988**	**7.2**	**91**	**2.2**	**76**	**23**	**1**	**76**	**7**	**9**	**84**	**67**	**25**	**8**	**85**	**15**	**-**	**-**	**100**	**-**

Supr.totală: 4101.46 ha Nr. parcele: 126 Spf.med.parcelă: 32.55 ha Nr. UA: 637 Spf.medie UA: 6.44 ha

16.2.4. Structura şi mărimea fondului forestier pe grupe, subgrupe şi categorii funcţionale

Gr	Subgr	FCT	Clasa de productie					TOTAL								Var-sta	Cls. pr. med.	Consistenta		
			I	II	III	IV	V	Suprafata		K	Volum			Crestere				<0,4	0,4 - 0,6	>0,6
			Ha	Ha	Ha	Ha	Ha	Ha	%	%	Mc	%	Mc/Ha	Mc	Mc/Ha	Ani		Ha	Ha	Ha
1	2	2A	-	387.49	605.49	31.96	3.07	1028.01	98	72	438407	100	426	4497	4.4	119	2.7	8.95	182.61	836.45
		2H	-	3.39	2.93	2.45	-	8.77	1	60	1054	-	120	43	4.9	36	2.9	-	5.38	3.39
		2I	-	0.03	3.98	3.67	-	7.68	1	66	1644	-	214	40	5.2	56	3.5	-	3.67	4.01
	T. subgr.	Sume	-	390.91	612.4	38.08	3.07	1044.46	86	72	441105	88	422	4580	4.4	118	2.7	8.95	191.66	843.85
		%	-	37	59	4	-	100	-	-	-	-	-	-	-	-	-	1	18	81
	3	3L	-	0.06	0.53	-	-	0.59	100	70	111	100	188	5	8.5	47	2.9	-	-	0.59
	T. subgr.	Sume	-	0.06	0.53	-	-	0.59	-	70	111	-	188	5	8.5	47	2.9	-	-	0.59
		%	-	10	90	-	-	100	-	-	-	-	-	-	-	-	-	-	-	100
	4	4B	-	105.56	12.09	-	-	117.65	99	72	35893	98	305	733	6.2	77	2.1	-	33.11	84.54
		4F	-	1.29	-	-	-	1.29	1	80	761	2	590	10	7.8	98	2	-	-	1.29
	T. subgr.	Sume	-	106.85	12.09	-	-	118.94	10	72	36654	7	308	743	6.2	77	2.1	-	33.11	85.83
		%	-	90	10	-	-	100	-	-	-	-	-	-	-	-	-	-	28	72
	5	5C	-	-	5.22	-	-	5.22	11	80	1650	6	316	21	4	95	3	-	-	5.22
		5H	-	39.06	-	-	-	39.06	84	80	23240	91	595	195	5	130	2	-	-	39.06
		5U	-	1.82	0.38	-	-	2.20	5	65	730	3	332	8	3.6	107	2.2	-	1.51	0.69
	T. subgr.	Sume	-	40.88	5.6	-	-	46.48	4	79	25620	5	551	224	4.8	125	2.1	-	1.51	44.97
		%	-	88	12	-	-	100	-	-	-	-	-	-	-	-	-	-	3	97
T. grupa		**Sume**	**-**	**538.7**	**630.62**	**38.08**	**3.07**	**1210.47**	**30**	**73**	**503490**	**32**	**416**	**5552**	**4.6**	**114**	**2.6**	**8.95**	**226.28**	**975.24**
		%	**-**	**45**	**52**	**3**	**-**	**100**	**-**	**-**	**-**	**-**	**-**	**-**	**-**	**-**	**-**	**1**	**19**	**80**
2	1	1C	4.37	2527.19	291.15	0.23	-	2822.94	100	78	1053577	100	373	23436	8.3	81	2.1	278.44	118.17	2426.33
	T. subgr.	Sume	4.37	2527.19	291.15	0.23	-	2822.94	100	78	1053577	100	373	23436	8.3	81	2.1	278.44	118.17	2426.33
		%	-	90	10	-	-	100	-	-	-	-	-	-	-	-	-	10	4	86
T. grupa		**Sume**	**4.37**	**2527.19**	**291.15**	**0.23**	**-**	**2822.94**	**70**	**78**	**1053577**	**68**	**373**	**23436**	**8.3**	**81**	**2.1**	**278.44**	**118.17**	**2426.33**
		%	**-**	**90**	**10**	**-**	**-**	**100**	**-**	**-**	**-**	**-**	**-**	**-**	**-**	**-**	**-**	**10**	**4**	**86**
TOTAL		**Sume**	**4.37**	**3065.89**	**921.77**	**38.31**	**3.07**	**4033.41**	**-**	**76**	**1557067**	**-**	**386**	**28988**	**7.2**	**91**	**2.2**	**287.39**	**344.45**	**3401.57**
		%	**-**	**76**	**23**	**1**	**-**	**100**	**-**	**-**	**-**	**-**	**-**	**-**	**-**	**-**	**-**	**7**	**9**	**84**

16.2.5. Structura şi mărimea fondului forestier pe grupe funcţionale şi specii

Gr.	Specia	Clasa de productie					TOTAL								Var-sta	Cls. pr. med.	Consistenta		
		I	II	III	IV	V	Suprafata		K	Volum			Crestere				<0,4	0,4 - 0,6	>0,6
		Ha	Ha	Ha	Ha	Ha	Ha	%	%	Mc	%	Mc/Ha	Mc	Mc/Ha	ani		Ha	Ha	Ha
1	FA	-	208.23	394.78	10.32	-	613.33	50	72	234420	46	382	2223	3.6	125	2.7	5.87	130.56	476.90
	BR	-	228.74	94.49	-	-	323.23	27	70	176276	35	545	1697	5.3	124	2.3	2.45	79.63	241.15
	MO	-	59.17	44.78	1.09	-	105.04	9	79	49946	10	475	833	7.9	84	2.4	-	1.69	103.35
	PI	-	30.78	57.15	9.12	-	97.05	8	78	28143	6	290	555	5.7	76	2.8	0.31	2.83	93.91
	PAM	-	2.38	3.76	-	-	6.14	1	62	951	-	155	13	2.1	73	2.6	-	3.71	2.43
	CA	-	0.45	13.65	3.36	-	17.46	1	78	4032	1	231	68	3.9	84	3.2	-	1.10	16.36
	GO	-	0.32	4.38	3.98	-	8.68	1	69	2277	-	262	24	2.8	118	3.4	0.32	-	8.36
	DR	-	0.96	-	0.36	-	1.32	-	76	563	-	427	9	6.8	85	2.5	-	0.30	1.02
	DT	-	6.90	6.54	7.85	3.07	24.36	2	77	4104	1	168	106	4.4	63	3.3	-	2.33	22.03
	DM	-	0.77	11.09	2.00	-	13.86	1	73	2778	1	200	24	1.7	51	3.1	-	4.13	9.73
Total grupa	Sume	-	538.70	630.62	38.08	3.07	1210.47	30	73	503490	32	416	5552	4.6	114	2.6	8.95	226.28	975.24
	%	-	45	52	3	-	100	-	-	-	-	-	-	-	-	-	1	19	80
2	FA	-	1040.04	194.08	-	-	1234.12	43	75	361215	34	293	8205	6.6	86	2.2	146.55	71.56	1016.01
	BR	-	928.26	28.64	-	-	956.90	34	76	435953	42	456	8343	8.7	88	2.0	114.01	42.07	800.82
	MO	-	470.68	20.14	-	-	490.82	17	87	221812	21	452	6107	12.4	59	2.0	6.85	1.54	482.43
	PI	-	15.66	0.32	-	-	15.98	1	88	4487	-	281	156	9.8	50	2.0	-	-	15.98
	PAM	-	26.73	11.42	-	-	38.15	1	87	6897	1	181	137	3.6	44	2.3	-	-	38.15
	CA	-	2.79	16.05	0.23	-	19.07	1	86	4115	-	216	111	5.8	67	2.9	-	-	19.07
	GO	-	5.89	10.95	-	-	16.84	1	43	3643	-	216	33	2.0	145	2.7	10.95	2.11	3.78
	DR	4.37	9.91	0.15	-	-	14.43	1	79	7587	1	526	116	8.0	84	1.7	-	0.89	13.54
	DT	-	20.23	8.91	-	-	29.14	1	87	6468	1	222	216	7.4	51	2.3	0.08	-	29.06
	DM	-	7.00	0.49	-	-	7.49	-	82	1400	-	187	12	1.6	49	2.1	-	-	7.49
Total grupa	Sume	4.37	2527.19	291.15	0.23	-	2822.94	70	78	1053577	68	373	23436	8.3	81	2.1	278.44	118.17	2426.33
	%	-	90	10	-	-	100	-	-	-	-	-	-	-	-	-	10	4	86
TOTAL	Sume	4.37	3065.89	921.77	38.31	3.07	4033.41	-	76	1557067	-	386	28988	7.2	91	2.2	287.39	344.45	3401.57
	%	-	76	23	1	-	100	-	-	-	-	-	-	-	-	-	7	9	84

16.2.6. Structura şi mărimea fondului forestier pe specii

Specia	Clasa de productie					TOTAL								Var-sta	Cls. pr. med.	Consistenta		
	I	II	III	IV	V	Suprafata		K	Volum			Crestere				<0,4	0,4 - 0,6	>0,6
	Ha	Ha	Ha	Ha	Ha	Ha	%	%	Mc	%	Mc/Ha	Mc	Mc/Ha	ani		Ha	Ha	Ha
FA	-	1248.27	588.86	10.32	-	1847.45	45	74	595635	38	322	10428	5.6	99	2.3	152.42	202.12	1492.91
BR	-	1157.00	123.13	-	-	1280.13	32	75	612229	39	478	10040	7.8	97	2.1	116.46	121.7	1041.97
MO	-	529.85	64.92	1.09	-	595.86	15	85	271758	17	456	6940	11.6	64	2.1	6.85	3.23	585.78
PI	-	46.44	57.47	9.12	-	113.03	3	79	32630	2	289	711	6.3	73	2.7	0.31	2.83	109.89
PAM	-	29.11	15.18	-	-	44.29	1	83	7848	1	177	150	3.4	48	2.3	-	3.71	40.58
CA	-	3.24	29.70	3.59	-	36.53	1	82	8147	1	223	179	4.9	75	3.0	-	1.10	35.43
GO	-	6.21	15.33	3.98	-	25.52	1	52	5920	-	232	57	2.2	136	2.9	11.27	2.11	12.14
DR	4.37	10.87	0.15	0.36	-	15.75	-	79	8150	1	517	125	7.9	84	1.8	-	1.19	14.56
DT	-	27.13	15.45	7.85	3.07	53.50	1	83	10572	1	198	322	6.0	57	2.8	0.08	2.33	51.09
DM	-	7.77	11.58	2.00	-	21.35	1	76	4178	-	196	36	1.7	51	2.7	-	4.13	17.22
Total	4.37	3065.89	921.77	38.31	3.07	4033.41	100	76	1557067	100	386	28988	7.2	91	2.2	287.39	344.45	3401.57
%	-	76	23	1	-	100	-	-	-	-	-	-	-	-	-	7	9	84

16.2.7. Structura şi mărimea fondului forestier pe grupe funcţionale şi specii pentru fondul productiv

Gr.	Specia	Clasa de productie					TOTAL								Var-sta	Cls. pr. med.	Consistenta		
		I	II	III	IV	V	Suprafata		K	Volum			Crestere				<0,4	0,4 - 0,6	>0,6
		Ha	Ha	Ha	Ha	Ha	Ha	%	%	Mc	%	Mc/Ha	Mc	Mc/Ha	ani		Ha	Ha	Ha
1	FA	-	37.72	9.48	-	-	47.20	41	74	11280	31	239	235	5.0	82	2.2	-	8.52	38.68
	BR	-	33.54	-	-	-	33.54	28	62	13499	37	402	169	5.0	98	2.0	-	22.74	10.8
	MO	-	9.57	0.44	-	-	10.01	8	81	4113	11	411	115	11.5	46	2.0	-	-	10.01
	PI	-	25.24	0.14	-	-	25.38	21	80	6997	19	276	215	8.5	54	2.0	-	-	25.38
	CA	-	0.13	0.18	-	-	0.31	-	77	116	-	374	2	6.5	63	2.6	-	-	0.31
	DR	-	0.26	-	-	-	0.26	-	81	186	1	715	2	7.7	100	2.0	-	-	0.26
	DT	-	0.13	-	-	-	0.13	-	77	25	-	192	1	7.7	40	2.0	-	-	0.13
	DM	-	0.26	1.85	-	-	2.11	2	61	438	1	208	4	1.9	59	2.9	-	1.85	0.26
Total grupa	Sume	-	106.85	12.09	-	-	118.94	4	72	36654	3	308	743	6.2	77	2.1	-	33.11	85.83
	%	-	90	10	-	-	100	-	-	-	-	-	-	-	-	-	-	28	72

Gr.	Specia	Clasa de productie					TOTAL								Var-sta	Cls. pr. med.	Consistenta		
		I	II	III	IV	V	Suprafata		K	Volum			Crestere				<0,4	0,4 - 0,6	>0,6
		Ha	Ha	Ha	Ha	Ha	Ha	%	%	Mc	%	Mc/Ha	Mc	Mc/Ha	ani		Ha	Ha	Ha
2	FA	-	1040.04	194.08	-	-	1234.12	43	75	361215	34	293	8205	6.6	86	2.2	146.55	71.56	1016.01
	BR	-	928.26	28.64	-	-	956.90	34	76	435953	42	456	8343	8.7	88	2.0	114.01	42.07	800.82
	MO	-	470.68	20.14	-	-	490.82	17	87	221812	21	452	6107	12.4	59	2.0	6.85	1.54	482.43
	PI	-	15.66	0.32	-	-	15.98	1	88	4487	-	281	156	9.8	50	2.0	-	-	15.98
	PAM	-	26.73	11.42	-	-	38.15	1	87	6897	1	181	137	3.6	44	2.3	-	-	38.15
	CA	-	2.79	16.05	0.23	-	19.07	1	86	4115	-	216	111	5.8	67	2.9	-	-	19.07
	GO	-	5.89	10.95	-	-	16.84	1	43	3643	-	216	33	2.0	145	2.7	10.95	2.11	3.78
	DR	4.37	9.91	0.15	-	-	14.43	1	79	7587	1	526	116	8.0	84	1.7	-	0.89	13.54
	DT	-	20.23	8.91	-	-	29.14	1	87	6468	1	222	216	7.4	51	2.3	0.08	-	29.06
	DM	-	7.00	0.49	-	-	7.49	-	82	1400	-	187	12	1.6	49	2.1	-	-	7.49
Total grupa	Sume	4.37	2527.19	291.15	0.23	-	2822.94	96	78	1053577	97	373	23436	8.3	81	2.1	278.44	118.17	2426.33
	%	-	90	10	-	-	100	-	-	-	-	-	-	-	-	-	10	4	86
	FA	-	1077.76	203.56	-	-	1281.32	44	75	372495	34	291	8440	6.6	86	2.2	146.55	80.08	1054.69
	BR	-	961.80	28.64	-	-	990.44	34	75	449452	41	454	8512	8.6	89	2.0	114.01	64.81	811.62
	MO	-	480.25	20.58	-	-	500.83	17	87	225925	21	451	6222	12.4	59	2.0	6.85	1.54	492.44
	PI	-	40.90	0.46	-	-	41.36	1	83	11484	1	278	371	9.0	53	2.0	-	-	41.36
	PAM	-	26.73	11.42	-	-	38.15	1	87	6897	1	181	137	3.6	44	2.3	-	-	38.15
	CA	-	2.92	16.23	0.23	-	19.38	1	86	4231	-	218	113	5.8	67	2.9	-	-	19.38
	GO	-	5.89	10.95	-	-	16.84	1	43	3643	-	216	33	2.0	145	2.7	10.95	2.11	3.78
	DR	4.37	10.17	0.15	-	-	14.69	-	79	7773	1	529	118	8.0	84	1.7	-	0.89	13.80
	DT	-	20.36	8.91	-	-	29.27	1	87	6493	1	222	217	7.4	51	2.3	0.08	-	29.19
	DM	-	7.26	2.34	-	-	9.60	-	78	1838	-	191	16	1.7	51	2.2	-	1.85	7.75
TOTAL	Sume	4.37	2634.04	303.24	0.23	-	2941.88	100	78	1090231	100	371	24179	8.2	81	2.1	278.44	151.28	2512.16
	%	-	90	10	-	-	100	-	-	-	-	-	-	-	-	-	9	5	86

16.2.8. Structura şi mărimea fondului forestier pe specii pentru fondul neproductiv

Specia	Clasa de productie					TOTAL								Var-sta	Cls. pr. med.	Consistenta		
	I	II	III	IV	V	Suprafata		K	Volum			Crestere				<0,4	0,4 - 0,6	>0,6
	Ha	Ha	Ha	Ha	Ha	Ha	%	%	Mc	%	Mc/Ha	Mc	Mc/Ha	ani		Ha	Ha	Ha
FA	-	170.51	385.30	10.32	-	566.13	50	71	223140	47	394	1988	3.5	129	2.7	5.87	122.04	438.22
BR	-	195.20	94.49	-	-	289.69	27	71	162777	35	562	1528	5.3	127	2.3	2.45	56.89	230.35
MO	-	49.60	44.34	1.09	-	95.03	9	78	45833	10	482	718	7.6	88	2.5	-	1.69	93.34
PI	-	5.54	57.01	9.12	-	71.67	7	77	21146	5	295	340	4.7	84	3.0	0.31	2.83	68.53
PAM	-	2.38	3.76	-	-	6.14	1	62	951	-	155	13	2.1	73	2.6	-	3.71	2.43
CA	-	0.32	13.47	3.36	-	17.15	2	78	3916	1	228	66	3.8	85	3.2	-	1.10	16.05
GO	-	0.32	4.38	3.98	-	8.68	1	69	2277	-	262	24	2.8	118	3.4	0.32	-	8.36
DR	-	0.70	-	0.36	-	1.06	-	75	377	-	356	7	6.6	82	2.7	-	0.30	0.76
DT	-	6.77	6.54	7.85	3.07	24.23	2	77	4079	1	168	105	4.3	63	3.3	-	2.33	21.9
DM	-	0.51	9.24	2.00	-	11.75	1	75	2340	1	199	20	1.7	50	3.1	-	2.28	9.47
Total	-	431.85	618.53	38.08	3.07	1091.53	100	73	466836	100	428	4809	4.4	118	2.6	8.95	193.17	889.41
%	-	40	57	3	-	100	-	-	-	-	-	-	-	-	-	1	18	81

16.2.9. Structura şi mărimea fondului forestier pe subunităţi de producţie/protecţie după vârstă, grupe funcţionale şi specii

S.U.P. A

Clasa de vârstă	Grupa funcţ.	Specia	Clasa de producţie: (ha)					Total:								Vâr-sta	Cls. prod.	Consistenţa:		
			I	II	III	IV	V	Suprafaţă:		K	Volum:			Creştere:				< 0.4	0.4-0.6	> 0.6
			ha	ha	ha	ha	ha	ha	%	%	m^3	%	m^3/ha	m^3	m^3/ha	(ani)	med.	ha	ha	ha
1	1	FA	-	15.03	0.14	-	-	15.17	68	80	260	52	17	78	5.1	15	2.0	-	-	15.17
		BR	-	4.30	-	-	-	4.30	19	80	150	30	35	17	4.0	15	2.0	-	-	4.30
		MO	-	2.15	0.44	-	-	2.59	12	78	85	17	33	20	7.7	16	2.2	-	-	2.59
		PI	-	-	0.14	-	-	0.14	1	71	6	1	43	1	7.1	20	3.0	-	-	0.14
Total grupa		Sume	-	21.48	0.72	-	-	22.2	12	80	501	8	23	116	5.2	15	2.0	-	-	22.20
		%	-	97	3	-	-	100	-	-	-	-	-	-	-	-	-	-	-	100
1	2	FA	-	63.25	13.40	-	-	76.65	49	87	2772	51	36	402	5.2	15	2.2	-	-	76.65
		BR	-	22.68	15.88	-	-	38.56	24	84	1252	23	32	111	2.9	12	2.4	-	-	38.56
		MO	-	22.00	7.29	-	-	29.29	18	89	1155	21	39	193	6.6	12	2.2	-	-	29.29
		PI	-	-	0.32	-	-	0.32	-	72	13	-	41	1	3.1	20	3.0	-	-	0.32
		PAM	-	4.17	4.07	-	-	8.24	5	82	172	3	21	17	2.1	11	2.5	-	-	8.24
		DR	-	-	0.15	-	-	0.15	-	73	8	-	53	1	6.7	20	3.0	-	-	0.15
		DT	-	2.63	0.05	-	-	2.68	2	91	52	1	19	20	7.5	14	2.0	-	-	2.68
		DM	-	2.88	0.07	-	-	2.95	2	89	45	1	15	6	2.0	10	2.0	-	-	2.95
Total grupa		Sume	-	117.61	41.23	-	-	158.84	88	86	5469	92	34	751	4.7	14	2.3	-	-	158.84
		%	-	74	26	-	-	100	-	-	-	-	-	-	-	-	-	-	-	100

Clasa de vârstă	Grupa funcţ.	Specia	Clasa de producţie: (ha)					Total:								Vârsta	Cls. prod.	Consistenţa:		
			I	II	III	IV	V	Suprafaţă:		K	Volum:			Creştere:				< 0.4	0.4-0.6	> 0.6
			ha	ha	ha	ha	ha	ha	%	%	m³	%	m³/ha	m³	m³/ha	(ani)	med.	ha	ha	ha
1	T	FA	-	78.28	13.54	-	-	91.82	50	86	3032	51	33	480	5.2	15	2.1	-	-	91.82
		BR	-	26.98	15.88	-	-	42.86	24	84	1402	23	33	128	3.0	12	2.4	-	-	42.86
		MO	-	24.15	7.73	-	-	31.88	18	88	1240	21	39	213	6.7	13	2.2	-	-	31.88
		PI	-	-	0.46	-	-	0.46	-	72	19	-	41	2	4.3	20	3.0	-	-	0.46
		PAM	-	4.17	4.07	-	-	8.24	5	82	172	3	21	17	2.1	11	2.5	-	-	8.24
		DR	-	-	0.15	-	-	0.15	-	73	8	-	53	1	6.7	20	3.0	-	-	0.15
		DT	-	2.63	0.05	-	-	2.68	1	91	52	1	19	20	7.5	14	2.0	-	-	2.68
		DM	-	2.88	0.07	-	-	2.95	2	89	45	1	15	6	2.0	10	2.0	-	-	2.95
Total clv.		**Sume**	**-**	**139.09**	**41.95**	**-**	**-**	**181.04**	**6**	**86**	**5970**	**1**	**33**	**867**	**4.8**	**14**	**2.2**	**-**	**-**	**181.04**
		%	**-**	**77**	**23**	**-**	**-**	**100**	**-**	**-**	**-**	**-**	**-**	**-**	**-**	**-**	**-**	**-**	**-**	**100**
2	1	FA	-	1.05	-	-	-	1.05	80	80	220	75	210	10	9.5	40	2.0	-	-	1.05
		BR	-	0.13	-	-	-	0.13	10	77	47	16	362	2	15.4	40	2.0	-	-	0.13
		DT	-	0.13	-	-	-	0.13	10	77	25	9	192	1	7.7	40	2.0	-	-	0.13
Total grupa		**Sume**	**-**	**1.31**	**-**	**-**	**-**	**1.31**	**-**	**79**	**292**	**-**	**223**	**13**	**9.9**	**40**	**2.0**	**-**	**-**	**1.31**
		%	**-**	**100**	**-**	**-**	**-**	**100**	**-**	**-**	**-**	**-**	**-**	**-**	**-**	**-**	**-**	**-**	**-**	**100**
2	2	FA	-	210.74	5.13	-	-	215.87	52	91	35146	35	163	2233	10.3	34	2.0	-	-	215.87
		BR	-	102.73	-	-	-	102.73	25	91	37760	39	368	1394	13.6	43	2.0	-	-	102.73
		MO	-	72.32	-	-	-	72.32	17	92	22314	23	309	1163	16.1	34	2.0	-	-	72.32
		PI	-	7.48	-	-	-	7.48	2	92	1349	1	180	88	11.8	32	2.0	-	-	7.48
		PAM	-	13.94	-	-	-	13.94	3	91	2124	2	152	77	5.5	32	2.0	-	-	13.94
		CA	-	-	0.38	-	-	0.38	-	89	62	-	163	3	7.9	40	3.0	-	-	0.38
		DR	-	0.19	-	-	-	0.19	-	68	14	-	74	2	10.5	25	2.0	-	-	0.19
		DT	-	2.51	-	-	-	2.51	1	90	217	-	86	25	10.0	26	2.0	-	-	2.51
		DM	-	0.09	0.33	-	-	0.42	-	69	19	-	45	1	2.4	17	2.8	-	-	0.42
Total grupa		**Sume**	**-**	**410**	**5.84**	**-**	**-**	**415.84**	**100**	**91**	**99005**	**100**	**238**	**4986**	**12.0**	**36**	**2.0**	**-**	**-**	**415.84**
		%	**-**	**99**	**1**	**-**	**-**	**100**	**-**	**-**	**-**	**-**	**-**	**-**	**-**	**-**	**-**	**-**	**-**	**100**
2	T	FA	-	211.79	5.13	-	-	216.92	52	90	35366	36	163	2243	10.3	34	2.0	-	-	216.92
		BR	-	102.86	-	-	-	102.86	25	91	37807	39	368	1396	13.6	43	2.0	-	-	102.86
		MO	-	72.32	-	-	-	72.32	17	92	22314	22	309	1163	16.1	34	2.0	-	-	72.32
		PI	-	7.48	-	-	-	7.48	2	92	1349	1	180	88	11.8	32	2.0	-	-	7.48
		PAM	-	13.94	-	-	-	13.94	3	91	2124	2	152	77	5.5	32	2.0	-	-	13.94
		CA	-	-	0.38	-	-	0.38	-	89	62	-	163	3	7.9	40	3.0	-	-	0.38
		DR	-	0.19	-	-	-	0.19	-	68	14	-	74	2	10.5	25	2.0	-	-	0.19
		DT	-	2.64	-	-	-	2.64	1	89	242	-	92	26	9.8	27	2.0	-	-	2.64
		DM	-	0.09	0.33	-	-	0.42	-	69	19	-	45	1	2.4	17	2.8	-	-	0.42
Total clv.		**Sume**	**-**	**411.31**	**5.84**	**-**	**-**	**417.15**	**14**	**91**	**99297**	**9**	**238**	**4999**	**12.0**	**36**	**2.0**	**-**	**-**	**417.15**
		%	**-**	**99**	**1**	**-**	**-**	**100**	**-**	**-**	**-**	**-**	**-**	**-**	**-**	**-**	**-**	**-**	**-**	**100**
3	1	FA	-	6.11	-	-	-	6.11	18	90	1565	16	256	71	11.6	50	2.0	-	-	6.11
		MO	-	3.16	-	-	-	3.16	9	72	1347	14	426	39	12.3	50	2.0	-	-	3.16
		PI	-	24.71	-	-	-	24.71	72	80	6793	69	275	212	8.6	53	2.0	-	-	24.71
		DM	-	0.26	-	-	-	0.26	1	69	60	1	231	1	3.8	50	2.0	-	-	0.26
Total grupa		**Sume**	**-**	**34.24**	**-**	**-**	**-**	**34.24**	**4**	**81**	**9765**	**3**	**285**	**323**	**9.4**	**52**	**2.0**	**-**	**-**	**34.24**
		%	**-**	**100**	**-**	**-**	**-**	**100**	**-**	**-**	**-**	**-**	**-**	**-**	**-**	**-**	**-**	**-**	**-**	**100**
3	2	FA	-	160.04	118.22	-	-	278.26	32	91	68213	19	245	2921	10.5	50	2.4	-	-	278.26
		BR	-	286.43	6.61	-	-	293.04	32	91	146561	42	500	3958	13.5	59	2.0	-	-	293.04
		MO	-	253.78	8.57	-	-	262.35	30	91	124202	35	473	3921	14.9	50	2.0	0.74	-	261.61
		PI	-	4.98	-	-	-	4.98	1	90	1589	-	319	52	10.4	45	2.0	-	-	4.98
		PAM	-	2.49	6.30	-	-	8.79	1	90	1893	1	215	29	3.3	55	2.7	-	-	8.79
		CA	-	0.80	10.08	-	-	10.88	1	90	2017	1	185	81	7.4	48	2.9	-	-	10.88
		DR	-	6.22	-	-	-	6.22	1	90	2532	1	407	75	12.1	45	2.0	-	-	6.22
		DT	-	9.11	8.53	-	-	17.64	2	89	3420	1	194	143	8.1	46	2.5	0.08	-	17.56
		DM	-	0.36	-	-	-	0.36	-	81	93	-	258	1	2.8	45	2.0	-	-	0.36
Total grupa		**Sume**	**-**	**724.21**	**158.31**	**-**	**-**	**882.52**	**96**	**91**	**350520**	**97**	**397**	**11181**	**12.7**	**53**	**2.2**	**0.82**	**-**	**881.70**
		%	**-**	**82**	**18**	**-**	**-**	**100**	**-**	**-**	**-**	**-**	**-**	**-**	**-**	**-**	**-**	**-**	**-**	**100**
3	T	FA	-	166.15	118.22	-	-	284.37	31	91	69778	19	245	2992	10.5	50	2.4	-	-	284.37
		BR	-	286.43	6.61	-	-	293.04	32	91	146561	40	500	3958	13.5	59	2.0	-	-	293.04
		MO	-	256.94	8.57	-	-	265.51	29	90	125549	35	473	3960	14.9	50	2.0	0.74	-	264.77
		PI	-	29.69	-	-	-	29.69	3	82	8382	2	282	264	8.9	52	2.0	-	-	29.69
		PAM	-	2.49	6.30	-	-	8.79	1	90	1893	1	215	29	3.3	55	2.7	-	-	8.79
		CA	-	0.80	10.08	-	-	10.88	1	90	2017	1	185	81	7.4	48	2.9	-	-	10.88
		DR	-	6.22	-	-	-	6.22	1	90	2532	1	407	75	12.1	45	2.0	-	-	6.22
		DT	-	9.11	8.53	-	-	17.64	2	89	3420	1	194	143	8.1	46	2.5	0.08	-	17.56
		DM	-	0.62	-	-	-	0.62	-	76	153	-	247	2	3.2	47	2.0	-	-	0.62
Total clv.		**Sume**	**-**	**758.45**	**158.31**	**-**	**-**	**916.76**	**31**	**90**	**360285**	**32**	**393**	**11504**	**12.5**	**53**	**2.2**	**0.82**	**-**	**915.94**
		%	**-**	**83**	**17**	**-**	**-**	**100**	**-**	**-**	**-**	**-**	**-**	**-**	**-**	**-**	**-**	**-**	**-**	**100**
4	1	BR	-	5.99	-	-	-	5.99	60	90	3866	61	645	63	10.5	80	2.0	-	-	5.99
		MO	-	4.00	-	-	-	4.00	40	90	2498	39	625	54	13.5	60	2.0	-	-	4.00
Total grupa		**Sume**	**-**	**9.99**	**-**	**-**	**-**	**9.99**	**6**	**90**	**6364**	**7**	**637**	**117**	**11.7**	**72**	**2.0**	**-**	**-**	**9.99**
		%	**-**	**100**	**-**	**-**	**-**	**100**	**-**	**-**	**-**	**-**	**-**	**-**	**-**	**-**	**-**	**-**	**-**	**100**
4	2	FA	-	25.19	5.63	-	-	30.82	19	81	11385	13	369	229	7.4	87	2.2	-	-	30.82
		BR	-	85.93	4.22	-	-	90.15	56	82	53641	62	595	807	9.0	88	2.0	-	-	90.15
		MO	-	34.25	2.11	-	-	36.36	23	83	20587	24	566	410	11.3	67	2.1	-	-	36.36
		PAM	-	1.32	1.05	-	-	2.37	1	84	604	1	255	7	3.0	61	2.4	-	-	2.37
		CA	-	0.27	0.63	-	-	0.90	1	80	192	-	213	4	4.4	73	2.7	-	-	0.90
		DR	-	0.05	-	-	-	0.05	-	80	29	-	580	1	20.0	65	2.0	-	-	0.05
		DT	-	0.74	-	-	-	0.74	-	81	262	-	354	7	9.5	65	2.0	-	-	0.74
		DM	-	-	0.09	-	-	0.09	-	78	21	-	233	-	-	50	3.0	-	-	0.09
Total grupa		**Sume**	**-**	**147.75**	**13.73**	**-**	**-**	**161.48**	**94**	**82**	**86721**	**93**	**537**	**1465**	**9.1**	**83**	**2.1**	**-**	**-**	**161.48**
		%	**-**	**91**	**9**	**-**	**-**	**100**	**-**	**-**	**-**	**-**	**-**	**-**	**-**	**-**	**-**	**-**	**-**	**100**
4	T	FA	-	25.19	5.63	-	-	30.82	18	81	11385	12	369	229	7.4	87	2.2	-	-	30.82
		BR	-	91.92	4.22	-	-	96.14	56	82	57507	62	598	870	9.0	88	2.0	-	-	96.14
		MO	-	38.25	2.11	-	-	40.36	24	84	23085	25	572	464	11.5	67	2.1	-	-	40.36
		PAM	-	1.32	1.05	-	-	2.37	1	84	604	1	255	7	3.0	61	2.4	-	-	2.37
		CA	-	0.27	0.63	-	-	0.90	1	80	192	-	213	4	4.4	73	2.7	-	-	0.90
		DR	-	0.05	-	-	-	0.05	-	80	29	-	580	1	20.0	65	2.0	-	-	0.05
		DT	-	0.74	-	-	-	0.74	-	81	262	-	354	7	9.5	65	2.0	-	-	0.74
		DM	-	-	0.09	-	-	0.09	-	78	21	-	233	-	-	50	3.0	-	-	0.09

Clasa de vârstă	Grupa funcţ.	Specia	Clasa de producţie: (ha)					Total:								Vârsta	Cls. prod.	Consistenţa:		
			I	II	III	IV	V	Suprafaţă:		K	Volum:			Creştere:				< 0.4	0.4-0.6	> 0.6
			ha	ha	ha	ha	ha	ha	%	%	m³	%	m³/ha	m³	m³/ha	(ani)	med.	ha	ha	ha
Total clv.		Sume	-	157.74	13.73	-	-	171.47	6	82	93085	9	543	1582	9.2	82	2.1	-	-	171.47
		%	-	92	8	-	-	100	-	-	-	-	-	-	-	-	-	-	-	100
5	1	FA	-	0.26	-	-	-	0.26	20	81	116	15	446	2	7.7	100	2.0	-	-	0.26
		BR	-	0.38	-	-	-	0.38	30	79	244	33	642	3	7.9	100	2.0	-	-	0.38
		MO	-	0.26	-	-	-	0.26	20	81	183	24	704	2	7.7	100	2.0	-	-	0.26
		CA	-	0.13	-	-	-	0.13	10	77	32	4	246	1	7.7	80	2.0	-	-	0.13
		DR	-	0.26	-	-	-	0.26	20	81	186	24	715	2	7.7	100	2.0	-	-	0.26
Total grupa		Sume	-	1.29	-	-	-	1.29	3	80	761	4	590	10	7.8	98	2.0	-	-	1.29
		%	-	100	-	-	-	100	-	-	-	-	-	-	-	-	-	-	-	100
5	2	FA	-	14.47	13.74	-	-	28.21	65	79	11154	63	395	171	6.1	96	2.5	-	-	28.21
		BR	-	3.76	1	-	-	4.76	11	78	2667	15	560	30	6.3	118	2.2	-	-	4.76
		MO	-	0.35	0.69	-	-	1.04	2	70	493	3	474	7	6.7	92	2.7	-	-	1.04
		PI	-	1.88	-	-	-	1.88	4	85	784	4	417	10	5.3	90	2.0	-	-	1.88
		PAM	-	0.46	-	-	-	0.46	1	80	183	1	398	1	2.2	100	2.0	-	-	0.46
		CA	-	-	3.70	-	-	3.70	8	80	905	5	245	12	3.2	94	3.0	-	-	3.70
		GO	-	3.78	-	-	-	3.78	8	80	1333	8	353	21	5.6	90	2.0	-	-	3.78
		DR	-	0.19	-	-	-	0.19	-	79	73	-	384	1	5.3	64	2.0	-	-	0.19
		DT	-	0.16	0.33	-	-	0.49	1	80	153	1	312	1	2.0	100	2.7	-	-	0.49
Total grupa		Sume	-	25.05	19.46	-	-	44.51	97	79	17745	96	399	254	5.7	98	2.4	-	-	44.51
		%	-	56	44	-	-	100	-	-	-	-	-	-	-	-	-	-	-	100
5	T	FA	-	14.73	13.74	-	-	28.47	63	79	11270	61	396	173	6.1	97	2.5	-	-	28.47
		BR	-	4.14	1.00	-	-	5.14	11	78	2911	16	566	33	6.4	116	2.2	-	-	5.14
		MO	-	0.61	0.69	-	-	1.30	3	72	676	4	520	9	6.9	94	2.5	-	-	1.30
		PI	-	1.88	-	-	-	1.88	4	85	784	4	417	10	5.3	90	2.0	-	-	1.88
		PAM	-	0.46	-	-	-	0.46	1	80	183	1	398	1	2.2	100	2.0	-	-	0.46
		CA	-	0.13	3.70	-	-	3.83	8	80	937	5	245	13	3.4	93	3.0	-	-	3.83
		GO	-	3.78	-	-	-	3.78	8	80	1333	7	353	21	5.6	90	2.0	-	-	3.78
		DR	-	0.45	-	-	-	0.45	1	80	259	1	576	3	6.7	85	2.0	-	-	0.45
		DT	-	0.16	0.33	-	-	0.49	1	80	153	1	312	1	2.0	100	2.7	-	-	0.49
Total clv.		Sume	-	26.34	19.46	-	-	45.8	2	79	18506	2	404	264	5.8	98	2.4	-	-	45.80
		%	-	58	42	-	-	100	-	-	-	-	-	-	-	-	-	-	-	100
6	1	FA	-	4.57	-	-	-	4.57	31	63	1805	37	395	16	3.5	120	2.0	-	1.14	3.43
		BR	-	10.30	-	-	-	10.30	69	40	3134	63	304	32	3.1	111	2.0	-	10.30	-
Total grupa		Sume	-	14.87	-	-	-	14.87	5	47	4939	3	332	48	3.2	114	2.0	-	11.44	3.43
		%	-	100	-	-	-	100	-	-	-	-	-	-	-	-	-	-	77	23
6	2	FA	-	116.57	2.96	-	-	119.53	43	78	56218	36	470	619	5.2	114	2.0	-	5.26	114.27
		BR	-	112.44	0.93	-	-	113.37	40	75	72069	46	636	684	6.0	114	2.0	1.17	7.52	104.68
		MO	-	33.59	1.48	-	-	35.07	12	76	23560	15	672	173	4.9	110	2.0	-	1.48	33.59
		PAM	-	4.02	-	-	-	4.02	1	80	1807	1	450	6	1.5	110	2.0	-	-	4.02
		CA	-	1.46	1.26	-	-	2.72	1	80	757	-	278	9	3.3	100	2.5	-	-	2.72
		GO	-	2.11	-	-	-	2.11	1	40	475	-	225	4	1.9	114	2.0	-	2.11	-
		DR	-	1.57	-	-	-	1.57	1	80	1053	1	671	9	5.7	105	2.0	-	-	1.57
		DT	-	0.85	-	-	-	0.85	-	80	363	-	427	2	2.4	102	2.0	-	-	0.85
		DM	-	3.67	-	-	-	3.67	1	78	1222	1	333	4	1.1	84	2.0	-	-	3.67
Total grupa		Sume	-	276.28	6.63	-	-	282.91	95	76	157524	97	557	1510	5.3	113	2.0	1.17	16.37	265.37
		%	-	98	2	-	-	100	-	-	-	-	-	-	-	-	-	-	6	94
6	T	FA	-	121.14	2.96	-	-	124.10	42	77	58023	36	468	635	5.1	114	2.0	-	6.40	117.7
		BR	-	122.74	0.93	-	-	123.67	41	72	75203	46	608	716	5.8	114	2.0	1.17	17.82	104.68
		MO	-	33.59	1.48	-	-	35.07	12	76	23560	15	672	173	4.9	110	2.0	-	1.48	33.59
		PAM	-	4.02	-	-	-	4.02	1	80	1807	1	450	6	1.5	110	2.0	-	-	4.02
		CA	-	1.46	1.26	-	-	2.72	1	80	757	-	278	9	3.3	100	2.5	-	-	2.72
		GO	-	2.11	-	-	-	2.11	1	40	475	-	225	4	1.9	114	2.0	-	2.11	-
		DR	-	1.57	-	-	-	1.57	1	80	1053	1	671	9	5.7	105	2.0	-	-	1.57
		DT	-	0.85	-	-	-	0.85	-	80	363	-	427	2	2.4	102	2.0	-	-	0.85
		DM	-	3.67	-	-	-	3.67	1	78	1222	1	333	4	1.1	84	2.0	-	-	3.67
Total clv.		Sume	-	291.15	6.63	-	-	297.78	10	75	162463	15	546	1558	5.2	113	2.0	1.17	27.81	268.8
		%	-	98	2	-	-	100	-	-	-	-	-	-	-	-	-	-	9	91
7	1	FA	-	10.7	9.34	-	-	20.04	56	67	7314	52	365	58	2.9	137	2.5	-	7.38	12.66
		BR	-	12.44	-	-	-	12.44	36	60	6058	43	487	52	4.2	125	2.0	-	12.44	-
		PI	-	0.53	-	-	-	0.53	2	79	198	1	374	2	3.8	120	2.0	-	-	0.53
		CA	-	-	0.18	-	-	0.18	1	78	84	1	467	1	5.6	50	3.0	-	-	0.18
		DM	-	-	1.85	-	-	1.85	5	60	378	3	204	3	1.6	60	3.0	-	1.85	-
Total grupa		Sume	-	23.67	11.37	-	-	35.04	4	64	14032	4	400	116	3.3	128	2.3	-	21.67	13.37
		%	-	68	32	-	-	100	-	-	-	-	-	-	-	-	-	-	62	38
7	2	FA	-	449.78	35.00	-	-	484.78	56	57	176327	52	364	1630	3.4	134	2.1	146.55	66.3	271.93
		BR	-	314.29	-	-	-	314.29	36	55	122003	36	388	1359	4.3	130	2.0	112.84	34.55	166.9
		MO	-	54.39	-	-	-	54.39	6	70	29501	9	542	240	4.4	121	2.0	6.11	0.06	48.22
		PI	-	1.32	-	-	-	1.32	-	70	752	-	570	5	3.8	120	2.0	-	-	1.32
		PAM	-	0.33	-	-	-	0.33	-	70	114	-	345	-	-	110	2.0	-	-	0.33
		CA	-	0.26	-	0.23	-	0.49	-	80	182	-	371	2	4.1	105	2.9	-	-	0.49
		GO	-	-	10.95	-	-	10.95	1	30	1835	1	168	8	0.7	170	3.0	10.95	-	-
		DR	4.37	1.69	-	-	-	6.06	1	69	3878	1	640	27	4.5	122	1.3	-	0.89	5.17
		DT	-	4.23	-	-	-	4.23	-	80	2001	1	473	18	4.3	92	2.0	-	-	4.23
Total grupa		Sume	4.37	826.29	45.95	0.23	-	876.84	96	57	336593	96	384	3289	3.8	132	2.0	276.45	101.80	498.59
		%	-	95	5	-	-	100	-	-	-	-	-	-	-	-	-	32	12	56
7	T	FA	-	460.48	44.34	-	-	504.82	56	57	183641	52	364	1688	3.3	134	2.1	146.55	73.68	284.59
		BR	-	326.73	-	-	-	326.73	36	55	128061	37	392	1411	4.3	130	2.0	112.84	46.99	166.90
		MO	-	54.39	-	-	-	54.39	6	70	29501	8	542	240	4.4	121	2.0	6.11	0.06	48.22
		PI	-	1.85	-	-	-	1.85	-	72	950	-	514	7	3.8	120	2.0	-	-	1.85
		PAM	-	0.33	-	-	-	0.33	-	70	114	-	345	-	-	110	2.0	-	-	0.33
		CA	-	0.26	0.18	0.23	-	0.67	-	79	266	-	397	3	4.5	90	3.0	-	-	0.67
		GO	-	-	10.95	-	-	10.95	1	30	1835	1	168	8	0.7	170	3.0	10.95	-	-
		DR	4.37	1.69	-	-	-	6.06	1	69	3878	1	640	27	4.5	122	1.3	-	0.89	5.17
		DT	-	4.23	-	-	-	4.23	-	80	2001	1	473	18	4.3	92	2.0	-	-	4.23
		DM	-	-	1.85	-	-	1.85	-	60	378	-	204	3	1.6	60	3.0	-	1.85	-
Total clv.		Sume	4.37	849.96	57.32	0.23	-	911.88	31	57	350625	32	385	3405	3.7	132	2.1	276.45	123.47	511.96
		%	-	94	6	-	-	100	-	-	-	-	-	-	-	-	-	30	14	56

Clasa de vârstă	Grupa funcţ.	Specia	Clasa de producţie: (ha)					Total:								Vârsta	Cls. prod.	Consistenţa:		
			I	II	III	IV	V	Suprafaţă:	K	Volum:				Creştere:				< 0.4	0.4-0.6	> 0.6
			ha	ha	ha	ha	ha	ha	%	%	m³	%	m³/ha	m³	m³/ha	(ani)	med.	ha	ha	ha
Tot.	1	FA	-	37.72	9.48	-	-	47.20	41	74	11280	31	239	235	5.0	82	2.2	-	8.52	38.68
		BR	-	33.54	-	-	-	33.54	28	62	13499	37	402	169	5.0	98	2.0	-	22.74	10.80
		MO	-	9.57	0.44	-	-	10.01	8	81	4113	11	411	115	11.5	46	2.0	-	-	10.01
		PI	-	25.24	0.14	-	-	25.38	21	80	6997	19	276	215	8.5	54	2.0	-	-	25.38
		CA	-	0.13	0.18	-	-	0.31	-	77	116	-	374	2	6.5	63	2.6	-	-	0.31
		DR	-	0.26	-	-	-	0.26	-	81	186	1	715	2	7.7	100	2.0	-	-	0.26
		DT	-	0.13	-	-	-	0.13	-	77	25	-	192	1	7.7	40	2.0	-	-	0.13
		DM	-	0.26	1.85	-	-	2.11	2	61	438	1	208	4	1.9	59	2.9	-	1.85	0.26
TOTAL		Sume	-	106.85	12.09	-	-	118.94	4	72	36654	3	308	743	6.2	77	2.1	-	33.11	85.83
		%	-	90	10	-	-	100	-	-	-	-	-	-	-	-	-	-	28	72
Tot.	2	FA	-	1040.04	194.08	-	-	1234.12	43	75	361215	34	293	8205	6.6	86	2.2	146.55	71.56	1016.01
		BR	-	928.26	28.64	-	-	956.9	34	76	435953	42	456	8343	8.7	88	2.0	114.01	42.07	800.82
		MO	-	470.68	20.14	-	-	490.82	17	87	221812	21	452	6107	12.4	59	2.0	6.85	1.54	482.43
		PI	-	15.66	0.32	-	-	15.98	1	88	4487	-	281	156	9.8	50	2.0	-	-	15.98
		PAM	-	26.73	11.42	-	-	38.15	1	87	6897	1	181	137	3.6	44	2.3	-	-	38.15
		CA	-	2.79	16.05	0.23	-	19.07	1	86	4115	-	216	111	5.8	67	2.9	-	-	19.07
		GO	-	5.89	10.95	-	-	16.84	1	43	3643	-	216	33	2.0	145	2.7	10.95	2.11	3.78
		DR	-	9.91	0.15	-	-	14.43	1	79	7587	1	526	116	8.0	84	1.7	-	0.89	13.54
		DT	-	20.23	8.91	-	-	29.14	1	87	6468	1	222	216	7.4	51	2.3	0.08	-	29.06
		DM	-	7.00	0.49	-	-	7.49	-	82	1400	-	187	12	1.6	49	2.1	-	-	7.49
TOTAL		Sume	-	2527.19	291.15	0.23	-	2822.94	96	78	1053577	97	373	23436	8.3	81	2.1	278.44	118.17	2426.33
		%	-	90	10	-	-	100	-	-	-	-	-	-	-	-	-	10	4	86
Tot.	T	FA	-	1077.76	203.56	-	-	1281.32	44	75	372495	34	291	8440	6.6	86	2.2	146.55	80.08	1054.69
		BR	-	961.8	28.64	-	-	990.44	34	75	449452	41	454	8512	8.6	89	2.0	114.01	64.81	811.62
		MO	-	480.25	20.58	-	-	500.83	17	87	225925	21	451	6222	12.4	59	2.0	6.85	1.54	492.44
		PI	-	40.90	0.46	-	-	41.36	1	83	11484	1	278	371	9.0	53	2.0	-	-	41.36
		PAM	-	26.73	11.42	-	-	38.15	1	87	6897	1	181	137	3.6	44	2.3	-	-	38.15
		CA	-	2.92	16.23	0.23	-	19.38	1	86	4231	-	218	113	5.8	67	2.9	-	-	19.38
		GO	-	5.89	10.95	-	-	16.84	1	43	3643	-	216	33	2.0	145	2.7	10.95	2.11	3.78
		DR	4.37	10.17	0.15	-	-	14.69	-	79	7773	1	529	118	8.0	84	1.7	-	0.89	13.8
		DT	-	20.36	8.91	-	-	29.27	1	87	6493	1	222	217	7.4	51	2.3	0.08	-	29.19
		DM	-	7.26	2.34	-	-	9.60	-	78	1838	-	191	16	1.7	51	2.2	-	1.85	7.75
TOTAL		Sume	4.37	2634.04	303.24	0.23	-	2941.88	100	78	1090231	100	371	24179	8.2	81	2.1	278.44	151.28	2512.16
		%	-	90	10	-	-	100	-	-	-	-	-	-	-	-	-	9	5	86

S.U.P. E

Clasa de vârstă	Grupa funcţ.	Specia	Clasa de producţie: (ha)					Total:								Vârsta	Cls. prod.	Consistenţa:		
			I	II	III	IV	V	Suprafaţă:	K	Volum:				Creştere:				< 0.4	0.4-0.6	> 0.6
			ha	ha	ha	ha	ha	ha	%	%	m³	%	m³/ha	m³	m³/ha	(ani)	med.	ha	ha	ha
5	1	PI	-	-	5.22	-	-	5.22	100	80	1650	100	316	21	4.0	95	3.0	-	-	5.22
Total clv.		Sume	-	-	5.22	-	-	5.22	100	80	1650	100	316	21	4.0	95	3.0	-	-	5.22
		%	-	-	100	-	-	100	-	-	-	-	-	-	-	-	-	-	-	100
5	T	PI	-	-	5.22	-	-	5.22	100	80	1650	100	316	21	4.0	95	3.0	-	-	5.22
Total clv.		Sume	-	-	5.22	-	-	5.22	100	80	1650	100	316	21	4.0	95	3.0	-	-	5.22
		%	-	-	100	-	-	100	-	-	-	-	-	-	-	-	-	-	-	100
Tot.	1	PI	-	-	5.22	-	-	5.22	100	80	1650	100	316	21	4.0	95	3.0	-	-	5.22
TOTAL		Sume	-	-	5.22	-	-	5.22	100	80	1650	100	316	21	4.0	95	3.0	-	-	5.22
		%	-	-	100	-	-	100	-	-	-	-	-	-	-	-	-	-	-	100
Tot.	T	PI	-	-	5.22	-	-	5.22	100	80	1650	100	316	21	4.0	95	3.0	-	-	5.22
TOTAL		Sume	-	-	5.22	-	-	5.22	100	80	1650	100	316	21	4.0	95	3.0	-	-	5.22
		%	-	-	100	-	-	100	-	-	-	-	-	-	-	-	-	-	-	100

S.U.P. K

Clasa de vârstă	Grupa funcţ.	Specia	Clasa de producţie: (ha)					Total:								Vârsta	Cls. prod.	Consistenţa:		
			I	II	III	IV	V	Suprafaţă:	K	Volum:				Creştere:				< 0.4	0.4-0.6	> 0.6
			ha	ha	ha	ha	ha	ha	%	%	m³	%	m³/ha	m³	m³/ha	(ani)	med.	ha	ha	ha
7	1	FA	-	23.44	-	-	-	23.44	60	80	12030	52	513	101	4.3	130	2.0	-	-	23.44
		BR	-	15.62	-	-	-	15.62	40	80	11210	48	718	94	6.0	130	2.0	-	-	15.62
Total clv.		Sume	-	39.06	-	-	-	39.06	100	80	23240	100	595	195	5.0	130	2.0	-	-	39.06
		%	-	100	-	-	-	100	-	-	-	-	-	-	-	-	-	-	-	100
7	T	FA	-	23.44	-	-	-	23.44	60	80	12030	52	513	101	4.3	130	2.0	-	-	23.44
		BR	-	15.62	-	-	-	15.62	40	80	11210	48	718	94	6.0	130	2.0	-	-	15.62
Total clv.		Sume	-	39.06	-	-	-	39.06	100	80	23240	100	595	195	5.0	130	2.0	-	-	39.06
		%	-	100	-	-	-	100	-	-	-	-	-	-	-	-	-	-	-	100
Tot.	1	FA	-	23.44	-	-	-	23.44	60	80	12030	52	513	101	4.3	130	2.0	-	-	23.44
		BR	-	15.62	-	-	-	15.62	40	80	11210	48	718	94	6.0	130	2.0	-	-	15.62
TOTAL		Sume	-	39.06	-	-	-	39.06	100	80	23240	100	595	195	5.0	130	2.0	-	-	39.06
		%	-	100	-	-	-	100	-	-	-	-	-	-	-	-	-	-	-	100
Tot.	T	FA	-	23.44	-	-	-	23.44	60	80	12030	52	513	101	4.3	130	2.0	-	-	23.44
		BR	-	15.62	-	-	-	15.62	40	80	11210	48	718	94	6.0	130	2.0	-	-	15.62
TOTAL		Sume	-	39.06	-	-	-	39.06	100	80	23240	100	595	195	5.0	130	2.0	-	-	39.06
		%	-	100	-	-	-	100	-	-	-	-	-	-	-	-	-	-	-	100

S.U.P. M

Clasa de vârstă	Grupa funcţ.	Specia	Clasa de producţie: (ha)					Total:								Vârsta (ani)	Cls. prod. med.	Consistenţa:		
			I	II	III	IV	V	Suprafaţă:		K	Volum:			Creştere:				< 0.4	0.4-0.6	> 0.6
			ha	ha	ha	ha	ha	ha	%	%	m³	%	m³/ha	m³	m³/ha			ha	ha	ha
1	1	FA	-	0.54	0.88	-	-	1.42	16	74	25	13	18	5	3.5	15	2.6	-	0.29	1.13
		BR	-	-	3.74	-	-	3.74	41	79	15	8	4	4	1.1	6	3.0	-	0.29	3.45
		MO	-	0.90	0.05	-	-	0.95	11	72	72	38	76	9	9.5	19	2.1	-	-	0.95
		PI	-	0.18	-	-	-	0.18	2	72	7	4	39	1	5.6	20	2.0	-	-	0.18
		DT	-	-	1.22	-	-	1.22	14	61	41	22	34	2	1.6	20	3.0	-	1.17	0.05
		DM	-	0.18	1.23	-	-	1.41	16	63	28	15	20	2	1.4	19	2.9	-	1.18	0.23
Total clv.		Sume	-	1.80	7.12	-	-	8.92	100	72	188	100	21	23	2.6	13	2.8	-	2.93	5.99
		%	-	20	80	-	-	100	-	-	-	-	-	-	-	-	-	-	33	67
1	T	FA	-	0.54	0.88	-	-	1.42	16	74	25	13	18	5	3.5	15	2.6	-	0.29	1.13
		BR	-	-	3.74	-	-	3.74	41	79	15	8	4	4	1.1	6	3.0	-	0.29	3.45
		MO	-	0.90	0.05	-	-	0.95	11	72	72	38	76	9	9.5	19	2.1	-	-	0.95
		PI	-	0.18	-	-	-	0.18	2	72	7	4	39	1	5.6	20	2.0	-	-	0.18
		DT	-	-	1.22	-	-	1.22	14	61	41	22	34	2	1.6	20	3.0	-	1.17	0.05
		DM	-	0.18	1.23	-	-	1.41	16	63	28	15	20	2	1.4	19	2.9	-	1.18	0.23
Total clv.		Sume	-	1.80	7.12	-	-	8.92	1	72	188	-	21	23	2.6	13	2.8	-	2.93	5.99
		%	-	20	80	-	-	100	-	-	-	-	-	-	-	-	-	-	33	67
2	1	FA	-	0.22	0.06	-	-	0.28	4	89	31	3	111	2	7.1	28	2.2	-	-	0.28
		BR	-	0.22	-	-	-	0.22	3	91	33	3	150	2	9.1	25	2.0	-	-	0.22
		MO	-	1.30	1.95	-	-	3.25	45	84	688	57	212	42	12.9	34	2.6	-	-	3.25
		PI	-	-	1.42	-	-	1.42	19	83	175	15	123	11	7.7	35	3.0	-	-	1.42
		CA	-	-	0.03	-	-	0.03	-	67	4	-	133	-	-	40	3.0	-	-	0.03
		ANN	-	-	0.17	-	-	0.17	2	82	40	3	235	-	-	40	3.0	-	-	0.17
		DT	-	0.03	1.96	-	-	1.99	27	80	225	19	113	16	8.0	40	3.0	-	-	1.99
Total clv.		Sume	-	1.77	5.59	-	-	7.36	100	83	1196	100	163	73	9.9	36	2.8	-	-	7.36
		%	-	24	76	-	-	100	-	-	-	-	-	-	-	-	-	-	-	100
2	T	FA	-	0.22	0.06	-	-	0.28	4	89	31	3	111	2	7.1	28	2.2	-	-	0.28
		BR	-	0.22	-	-	-	0.22	3	91	33	3	150	2	9.1	25	2.0	-	-	0.22
		MO	-	1.30	1.95	-	-	3.25	45	84	688	57	212	42	12.9	34	2.6	-	-	3.25
		PI	-	-	1.42	-	-	1.42	19	83	175	15	123	11	7.7	35	3.0	-	-	1.42
		CA	-	-	0.03	-	-	0.03	-	67	4	-	133	-	-	40	3.0	-	-	0.03
		ANN	-	-	0.17	-	-	0.17	2	82	40	3	235	-	-	40	3.0	-	-	0.17
		DT	-	0.03	1.96	-	-	1.99	27	80	225	19	113	16	8.0	40	3.0	-	-	1.99
Total clv.		Sume	-	1.77	5.59	-	-	7.36	1	83	1196	-	163	73	9.9	36	2.8	-	-	7.36
		%	-	24	76	-	-	100	-	-	-	-	-	-	-	-	-	-	-	100
3	1	FA	-	7.25	15.98	1.10	-	24.33	22	86	5215	18	214	224	9.2	51	2.7	-	-	24.33
		BR	-	4.23	8.20	-	-	12.43	11	85	4729	16	380	140	11.3	57	2.7	-	-	12.43
		MO	-	4.05	24.63	-	-	28.68	25	85	9889	32	345	335	11.7	51	2.9	-	-	28.68
		PI	-	0.45	19.21	2.45	-	22.11	20	77	5417	18	245	132	6.0	58	3.1	-	2.45	19.66
		CA	-	0.32	2.54	0.72	-	3.58	3	87	593	2	166	25	7.0	48	3.1	-	-	3.58
		SC	-	0.88	-	6.75	-	7.63	7	80	1045	4	137	24	3.1	54	3.8	-	-	7.63
		ANN	-	-	7.46	-	-	7.46	7	80	1716	6	230	15	2.0	50	3.0	-	-	7.46
		DR	-	0.32	-	-	-	0.32	-	81	169	1	528	4	12.5	60	2.0	-	-	0.32
		DT	-	2.68	2.72	-	-	5.40	5	85	877	3	162	39	7.2	48	2.5	-	-	5.40
		DM	-	0.06	0.38	-	-	0.44	-	77	81	-	184	1	2.3	49	2.9	-	-	0.44
Total clv.		Sume	-	20.24	81.12	11.02	-	112.38	100	83	29731	100	265	939	8.4	53	2.9	-	2.45	109.93
		%	-	18	72	10	-	100	-	-	-	-	-	-	-	-	-	-	2	98
3	T	FA	-	7.25	15.98	1.1	-	24.33	22	86	5215	18	214	224	9.2	51	2.7	-	-	24.33
		BR	-	4.23	8.20	-	-	12.43	11	85	4729	16	380	140	11.3	57	2.7	-	-	12.43
		MO	-	4.05	24.63	-	-	28.68	25	85	9889	32	345	335	11.7	51	2.9	-	-	28.68
		PI	-	0.45	19.21	2.45	-	22.11	20	77	5417	18	245	132	6.0	58	3.1	-	2.45	19.66
		CA	-	0.32	2.54	0.72	-	3.58	3	87	593	2	166	25	7.0	48	3.1	-	-	3.58
		SC	-	0.88	-	6.75	-	7.63	7	80	1045	4	137	24	3.1	54	3.8	-	-	7.63
		ANN	-	-	7.46	-	-	7.46	7	80	1716	6	230	15	2.0	50	3.0	-	-	7.46
		DR	-	0.32	-	-	-	0.32	-	81	169	1	528	4	12.5	60	2.0	-	-	0.32
		DT	-	2.68	2.72	-	-	5.40	5	85	877	3	162	39	7.2	48	2.5	-	-	5.40
		DM	-	0.06	0.38	-	-	0.44	-	77	81	-	184	1	2.3	49	2.9	-	-	0.44
Total clv.		Sume	-	20.24	81.12	11.02	-	112.38	11	83	29731	7	265	939	8.4	53	2.9	-	2.45	109.93
		%	-	18	72	10	-	100	-	-	-	-	-	-	-	-	-	-	2	98
4	1	FA	-	-	0.98	2.54	-	3.52	8	71	690	6	196	19	5.4	67	3.7	-	0.37	3.15
		BR	-	2.76	0.71	-	-	3.47	8	82	1990	16	573	28	8.1	97	2.2	-	-	3.47
		MO	-	4.72	2.13	1.09	-	7.94	19	86	4085	34	514	77	9.7	77	2.5	-	-	7.94
		PI	-	0.71	8.86	6.20	-	15.77	38	79	4076	33	258	78	4.9	67	3.3	-	-	15.77
		CA	-	-	0.64	1.10	-	1.74	4	62	265	2	152	5	2.9	82	3.6	-	1.1	0.64
		SC	-	-	-	-	3.07	3.07	7	73	296	2	96	10	3.3	65	5.0	-	-	3.07
		ANN	-	-	-	0.19	-	0.19	-	79	41	-	216	-	-	65	4.0	-	-	0.19
		DT	-	-	0.98	4.37	-	5.35	13	68	742	6	139	20	3.7	60	3.8	-	1.1	4.25
		DM	-	-	-	1.10	-	1.10	3	51	121	1	110	2	1.8	50	4.0	-	1.1	-
Total clv.		Sume	-	8.19	14.30	16.59	3.07	42.15	100	77	12306	100	292	239	5.7	71	3.3	-	3.67	38.48
		%	-	19	34	40	7	100	-	-	-	-	-	-	-	-	-	-	9	91
4	T	FA	-	-	0.98	2.54	-	3.52	8	71	690	6	196	19	5.4	67	3.7	-	0.37	3.15
		BR	-	2.76	0.71	-	-	3.47	8	82	1990	16	573	28	8.1	97	2.2	-	-	3.47
		MO	-	4.72	2.13	1.09	-	7.94	19	86	4085	34	514	77	9.7	77	2.5	-	-	7.94
		PI	-	0.71	8.86	6.20	-	15.77	38	79	4076	33	258	78	4.9	67	3.3	-	-	15.77
		CA	-	-	0.64	1.10	-	1.74	4	62	265	2	152	5	2.9	82	3.6	-	1.10	0.64
		SC	-	-	-	-	3.07	3.07	7	73	296	2	96	10	3.3	65	5.0	-	-	3.07

Clasa de vârstă	Grupa funcţ.	Specia	Clasa de producţie: (ha)					Total:								Vârsta (ani)	Cls. prod. med.	Consistenţa:		
			I	II	III	IV	V	Suprafaţă:		K	Volum:			Creştere:				< 0.4	0.4-0.6	> 0.6
			ha	ha	ha	ha	ha	ha	%	%	m³	%	m³/ha	m³	m³/ha			ha	ha	ha
4	T	ANN	-	-	-	0.19	-	0.19	-	79	41	-	216	-	-	65	4.0	-	-	0.19
		DT	-	-	0.98	4.37	-	5.35	13	68	742	6	139	20	3.7	60	3.8	-	1.10	4.25
		DM	-	-	-	1.10	-	1.10	3	51	121	1	110	2	1.8	50	4.0	-	1.10	-
Total clv.		Sume	-	8.19	14.30	16.59	3.07	42.15	4	77	12306	3	292	239	5.7	71	3.3	-	3.67	38.48
		%	-	19	34	40	7	100	-	-	-	-	-	-	-	-	-	-	9	91
5	1	FA	-	1.81	7.91	2.99	-	12.71	65	77	4194	67	330	58	4.6	111	3.1	0.16	1.52	11.03
		BR	-	-	1.20	-	-	1.20	6	80	677	11	564	7	5.8	113	3.0	-	-	1.20
		PI	-	0.69	-	-	-	0.69	4	42	151	2	219	2	2.9	90	2.0	0.31	0.38	-
		CA	-	-	-	1.54	-	1.54	8	80	285	5	185	5	3.2	83	4.0	-	-	1.54
		ANN	-	0.27	-	0.71	-	0.98	5	78	313	5	319	-	-	92	3.4	-	-	0.98
		DR	-	-	-	0.36	-	0.36	2	81	131	2	364	1	2.8	100	4.0	-	-	0.36
		DT	-	0.32	0.88	0.71	-	1.91	10	70	495	8	259	4	2.1	107	3.2	0.32	-	1.59
Total clv.		Sume	-	3.09	9.99	6.31	-	19.39	100	75	6246	100	322	77	4.0	107	3.2	0.79	1.9	16.7
		%	-	16	51	33	-	100	-	-	-	-	-	-	-	-	-	4	10	86
5	T	FA	-	1.81	7.91	2.99	-	12.701	65	77	4194	67	330	58	4.6	111	3.1	0.16	1.52	11.03
		BR	-	-	1.20	-	-	1.20	6	80	677	11	564	7	5.8	113	3.0	-	-	1.20
		PI	-	0.69	-	-	-	0.69	4	42	151	2	219	2	2.9	90	2.0	0.31	0.38	-
		CA	-	-	-	1.54	-	1.54	8	80	285	5	185	5	3.2	83	4.0	-	-	1.54
		ANN	-	0.27	-	0.71	-	0.98	5	78	313	5	319	-	-	92	3.4	-	-	0.98
		DR	-	-	-	0.36	-	0.36	2	81	131	2	364	1	2.8	100	4.0	-	-	0.36
		DT	-	0.32	0.88	0.71	-	1.91	10	70	495	8	259	4	2.1	107	3.2	0.32	-	1.59
Total clv.		Sume	-	3.09	9.99	6.31	-	19.39	2	75	6246	1	322	77	4.0	107	3.2	0.79	1.9	16.7
		%	-	16	51	33	-	100	-	-	-	-	-	-	-	-	-	4	10	86
6	1	FA	-	27.69	41.69	-	-	69.38	47	74	27653	41	399	309	4.5	114	2.6	-	6.17	63.21
		BR	-	34.59	5.40	-	-	39.99	27	75	23825	35	596	239	6.0	113	2.1	-	4.93	35.06
		MO	-	5.87	8.29	-	-	14.16	10	80	8835	13	624	63	4.4	113	2.6	-	-	14.16
		PI	-	0.70	16.50	0.47	-	17.67	12	76	6053	9	343	64	3.6	112	3.0	-	-	17.67
		CA	-	-	3.26	-	-	3.26	2	80	820	1	252	13	4.0	87	3.0	-	-	3.26
		DR	-	0.08	-	-	-	0.08	-	75	39	-	488	-	-	120	2.0	-	-	0.08
		DT	-	2.21	-	-	-	2.21	2	63	453	1	205	7	3.2	77	2.0	-	1.23	0.98
Total clv.		Sume	-	71.14	75.14	0.47	-	146.75	100	75	67678	100	461	695	4.7	112	2.5	-	12.33	134.42
		%	-	48	52	-	-	100	-	-	-	-	-	-	-	-	-	-	8	92
6	T	FA	-	27.69	41.69	-	-	69.38	47	74	27653	41	399	309	4.5	114	2.6	-	6.17	63.21
		BR	-	34.59	5.4	-	-	39.99	27	75	23825	35	596	239	6.0	113	2.1	-	4.93	35.06
		MO	-	5.87	8.29	-	-	14.16	10	80	8835	13	624	63	4.4	113	2.6	-	-	14.16
		PI	-	0.70	16.5	0.47	-	17.67	12	76	6053	9	343	64	3.6	112	3.0	-	-	17.67
		CA	-	-	3.26	-	-	3.26	2	80	820	1	252	13	4.0	87	3.0	-	-	3.26
		DR	-	0.08	-	-	-	0.08	-	75	39	-	488	-	-	120	2.0	-	-	0.08
		DT	-	2.21	-	-	-	2.21	2	63	453	1	205	7	3.2	77	2.0	-	1.23	0.98
Total clv.		Sume	-	71.14	75.14	0.47	-	146.75	14	75	67678	15	461	695	4.7	112	2.5	-	12.33	134.42
		%	-	48	52	-	-	100	-	-	-	-	-	-	-	-	-	-	8	92
7	1	FA	-	109.56	317.8	3.69	-	431.05	61	69	173302	53	402	1270	2.9	137	2.8	5.71	113.69	311.65
		BR	-	137.78	75.24	-	-	213.02	30	69	120298	37	565	1014	4.8	136	2.4	2.45	51.67	158.9
		MO	-	32.76	7.29	-	-	40.05	6	72	22264	7	556	192	4.8	113	2.2	-	1.69	38.36
		PI	-	2.81	5.80	-	-	8.61	1	77	3617	1	420	31	3.6	127	2.7	-	-	8.61
		CA	-	-	7.00	-	-	7	1	77	1949	1	278	18	2.6	103	3.0	-	-	7.00
		DR	-	0.30	-	-	-	0.3	-	60	38	-	127	2	6.7	73	2.0	-	0.30	-
		DT	-	3.35	6.92	-	-	10.27	1	66	3133	1	305	20	1.9	130	2.7	-	2.54	7.73
Total clv.		Sume	-	286.56	420.05	3.69	-	710.3	100	70	324601	100	457	2547	3.6	135	2.6	8.16	169.89	532.25
		%	-	40	59	1	-	100	-	-	-	-	-	-	-	-	-	1	24	75
7	T	FA	-	109.56	317.8	3.69	-	431.05	61	69	173302	53	402	1270	2.9	137	2.8	5.71	113.69	311.65
		BR	-	137.78	75.24	-	-	213.02	30	69	120298	37	565	1014	4.8	136	2.4	2.45	51.67	158.90
		MO	-	32.76	7.29	-	-	40.05	6	72	22264	7	556	192	4.8	113	2.2	-	1.69	38.36
		PI	-	2.81	5.80	-	-	8.61	1	77	3617	1	420	31	3.6	127	2.7	-	-	8.61
		CA	-	-	7.00	-	-	7.00	1	77	1949	1	278	18	2.6	103	3.0	-	-	7.00
		DR	-	0.30	-	-	-	0.30	-	60	38	-	127	2	6.7	73	2.0	-	0.3	-
		DT	-	3.35	6.92	-	-	10.27	1	66	3133	1	305	20	1.9	130	2.7	-	2.54	7.73
Total clv.		Sume	-	286.56	420.05	3.69	-	710.3	67	70	324601	74	457	2547	3.6	135	2.6	8.16	169.89	532.25
		%	-	40	59	1	-	100	-	-	-	-	-	-	-	-	-	1	24	75
Tot.	1	FA	-	147.07	385.3	10.32	-	542.69	52	71	211110	50	389	1887	3.5	129	2.7	5.87	122.04	414.78
		BR	-	179.58	94.49	-	-	274.07	26	71	151567	34	553	1434	5.2	127	2.3	2.45	56.89	214.73
		MO	-	49.60	44.34	1.09	-	95.03	9	78	45833	10	482	718	7.6	88	2.5	-	1.69	93.34
		PI	-	5.54	51.79	9.12	-	66.45	6	77	19496	4	293	319	4.8	83	3.1	0.31	2.83	63.31
		CA	-	0.32	13.47	3.36	-	17.15	2	78	3916	1	228	66	3.8	85	3.2	-	1.1	16.05
		SC	-	0.88	-	6.75	3.07	10.70	1	78	1341	-	125	34	3.2	57	4.1	-	-	10.7
		ANN	-	0.27	7.63	0.90	-	8.8	1	80	2110	-	240	15	1.7	55	3.1	-	-	8.80
		DR	-	0.7	-	0.36	-	1.06	-	75	377	-	356	7	6.6	82	2.7	-	0.3	0.76
		DT	-	8.59	14.68	5.08	-	28.35	3	71	5966	1	210	108	3.8	84	2.9	0.32	6.04	21.99
		DM	-	0.24	1.61	1.10	-	2.95	-	61	230	-	78	5	1.7	35	3.3	-	2.28	0.67
TOTAL		Sume	-	392.79	613.31	38.08	3.07	1047.25	100	72	441946	100	422	4593	4.4	118	2.7	8.95	193.17	845.13
		%	-	38	58	4	-	100	-	-	-	-	-	-	-	-	-	1	18	81
Tot.	T	FA	-	147.07	385.3	10.32	-	542.69	52	71	211110	50	389	1887	3.5	129	2.7	5.87	122.04	414.78
		BR	-	179.58	94.49	-	-	274.07	26	71	151567	34	553	1434	5.2	127	2.3	2.45	56.89	214.73
		MO	-	49.60	44.34	1.09	-	95.03	9	78	45833	10	482	718	7.6	88	2.5	-	1.69	93.34
		PI	-	5.54	51.79	9.12	-	66.45	6	77	19496	4	293	319	4.8	83	3.1	0.31	2.83	63.31
		CA	-	0.32	13.47	3.36	-	17.15	2	78	3916	1	228	66	3.8	85	3.2	-	1.1	16.05
		SC	-	0.88	-	6.75	3.07	10.70	1	78	1341	-	125	34	3.2	57	4.1	-	-	10.70

Clasa de vârstă	Grupa funcţ.	Specia	Clasa de producţie: (ha)					Total:								Vârsta (ani)	Cls. prod. med.	Consistenţa:		
			I	II	III	IV	V	Suprafaţă:		K	Volum:			Creştere:				< 0.4	0.4-0.6	> 0.6
			ha	ha	ha	ha	ha	ha	%	%	m³	%	m³/ha	m³	m³/ha			ha	ha	ha
Tot.	T	ANN	-	0.27	7.63	0.90	-	8.80	1	80	2110	-	240	15	1.7	55	3.1	-	-	8.80
		DR	-	0.70	-	0.36	-	1.06	-	75	377	-	356	7	6.6	82	2.7	-	0.3	0.76
		DT	-	8.59	14.68	5.08	-	28.35	3	71	5966	1	210	108	3.8	84	2.9	0.32	6.04	21.99
		DM	-	0.24	1.61	1.10	-	2.95	-	61	230	-	78	5	1.7	35	3.3	-	2.28	0.67
TOTAL		Sume	-	392.79	613.31	38.08	3.07	1047.25	100	72	441946	100	422	4593	4.4	118	2.7	8.95	193.17	845.13
		%	-	38	58	4	-	100	-	-	-	-	-	-	-	-	-	1	18	81

16.2.10. Structura şi mărimea fondului forestier productiv pe U.P./S.U.P. clase de exploatabilitate şi specii

U.P. / S.U.P. A

Clasa de vrt.	Specia	Clasa de productie					TOTAL								Var-sta	Cls. pr. med	Consistenta		
		I	II	III	IV	V	Suprafata		K	Volum			Crestere				<0,4	0,4 - 0,6	>0,6
		Ha	Ha	Ha	Ha	Ha	Ha	%	%	Mc	%	Mc/Ha	Mc	Mc/Ha	ani	med	Ha	Ha	Ha
1	FA	-	505.01	47.3	-	-	552.31	53	59	205294	49	372	1932	3.5	132	2.1	146.55	80.08	325.68
	BR	-	399.69	0.93	-	-	400.62	38	57	169014	40	422	1816	4.5	126	2.0	114.01	64.81	221.8
	MO	-	68.03	1.48	-	-	69.51	7	70	38310	9	551	304	4.4	119	2.0	6.85	1.54	61.12
	PI	-	2.72	-	-	-	2.72	-	78	1367	-	503	12	4.4	110	2.0	-	-	2.72
	PAM	-	0.33	-	-	-	0.33	-	70	114	-	345	-	-	110	2.0	-	-	0.33
	CA	-	0.26	0.18	0.23	-	0.67	-	79	266	-	397	3	4.5	90	3.0	-	-	0.67
	GO	-	2.21	10.95	-	-	13.16	1	32	2374	1	180	13	1.0	160	2.8	10.95	2.11	0.10
	DR	4.37	1.69	-	-	-	6.06	1	69	3878	1	640	27	4.5	122	1.3	-	0.89	5.17
	DT	-	4.42	-	-	-	4.42	-	79	2055	-	465	19	4.3	92	2.0	0.08	-	4.34
	DM	-	-	1.85	-	-	1.85	-	60	378	-	204	3	1.6	60	3.0	-	1.85	-
Total cl.exp	Sume	4.37	984.36	62.69	0.23	-	1051.65	36	59	423050	39	402	4129	3.9	129	2.1	278.44	151.28	621.93
	%	-	94	6	-	-	100	-	-	-	-	-	-	-	-	-	26	14	60
2	FA	-	76.61	4.51	-	-	81.12	48	80	38077	41	469	415	5.1	116	2.1	-	-	81.12
	BR	-	50.15	0.13	-	-	50.28	30	79	34538	37	687	315	6.3	119	2.0	-	-	50.28
	MO	-	21.04	-	-	-	21.04	12	80	15134	16	719	115	5.5	108	2.0	-	-	21.04
	PAM	-	4.02	-	-	-	4.02	2	80	1807	2	450	6	1.5	110	2.0	-	-	4.02
	CA	-	1.46	4.55	-	-	6.01	4	80	1548	2	258	20	3.3	96	2.8	-	-	6.01
	DR	-	1.68	-	-	-	1.68	1	80	1088	1	648	10	6.0	101	2.0	-	-	1.68
	DT	-	0.74	0.33	-	-	1.07	1	79	426	-	398	2	1.9	103	2.3	-	-	1.07
	DM	-	3.67	-	-	-	3.67	2	78	1222	1	333	4	1.1	84	2.0	-	-	3.67
	FA	-	76.61	4.51	-	-	81.12	48	80	38077	41	469	415	5.1	116	2.1	-	-	81.12
Total cl.exp	Sume	-	159.37	9.52	-	-	168.89	6	79	93840	9	556	887	5.3	114	2.1	-	-	168.89
	%	-	94	6	-	-	100	-	-	-	-	-	-	-	-	-	-	-	100
3	FA	-	13.68	9.23	-	-	22.91	48	78	9162	49	400	141	6.2	96	2.4	-	-	22.91
	BR	-	3.77	0.87	-	-	4.64	10	78	2623	14	565	29	6.3	118	2.2	-	-	4.64
	MO	-	3.34	0.69	-	-	4.03	8	79	1775	10	440	50	12.4	56	2.2	-	-	4.03
	PI	-	14.97	-	-	-	14.97	31	80	4371	24	292	124	8.3	55	2.0	-	-	14.97
	PAM	-	0.46	-	-	-	0.46	1	80	183	1	398	1	2.2	100	2.0	-	-	0.46
	CA	-	0.13	0.41	-	-	0.54	1	80	146	1	270	2	3.7	95	2.8	-	-	0.54
	DR	-	0.26	-	-	-	0.26	1	81	186	1	715	2	7.7	100	2.0	-	-	0.26
	DT	-	0.16	-	-	-	0.16	-	81	57	-	356	-	-	100	2.0	-	-	0.16
Total cl.exp	Sume	-	36.77	11.20	-	-	47.97	2	79	18503	2	386	349	7.3	82	2.2	-	-	47.97
	%	-	77	23	-	-	100	-	-	-	-	-	-	-	-	-	-	-	100
4	FA	-	0.55	-	-	-	0.55	5	80	225	8	409	3	5.5	94	2.0	-	-	0.55
	PI	-	9.75	-	-	-	9.75	92	80	2425	89	249	88	9.0	50	2.0	-	-	9.75
	GO	-	0.16	-	-	-	0.16	2	81	62	2	388	1	6.3	90	2.0	-	-	0.16
	DR	-	0.08	-	-	-	0.08	1	75	38	1	475	-	-	90	2.0	-	-	0.08
Total cl.exp	Sume	-	10.54	-	-	-	10.54	-	80	2750	-	261	92	8.7	53	2.0	-	-	10.54
	%	-	100	-	-	-	100	-	-	-	-	-	-	-	-	-	-	-	100
5	FA	-	24.86	5.63	-	-	30.49	20	81	11164	14	366	231	7.6	86	2.2	-	-	30.49
	BR	-	76.70	4.22	-	-	80.92	51	81	48534	59	600	714	8.8	89	2.1	-	-	80.92
	MO	-	32.54	4.80	-	-	37.34	24	82	20288	25	543	406	10.9	69	2.1	-	-	37.34
	PI	-	1.95	-	-	-	1.95	1	85	583	1	299	16	8.2	63	2.0	-	-	1.95
	PAM	-	-	1.05	-	-	1.05	1	90	232	-	221	3	2.9	60	3.0	-	-	1.05
	CA	-	0.27	0.63	-	-	0.90	1	80	192	-	213	4	4.4	73	2.7	-	-	0.90
	GO	-	3.52	-	-	-	3.52	2	80	1207	1	343	19	5.4	90	2.0	-	-	3.52
	DR	-	0.05	-	-	-	0.05	-	80	29	-	580	1	20.0	65	2.0	-	-	0.05
	DM	-	-	0.09	-	-	0.09	-	78	21	-	233	-	-	50	3.0	-	-	0.09
	FA	-	24.86	5.63	-	-	30.49	20	81	11164	14	366	231	7.6	86	2.2	-	-	30.49
Total cl.exp	Sume	-	139.89	16.42	-	-	156.31	5	82	82250	8	526	1394	8.9	83	2.1	-	-	156.31
	%	-	89	11	-	-	100	-	-	-	-	-	-	-	-	-	-	-	100

Clasa de vrt.	Specia	Clasa de productie					TOTAL								Var-sta	Cls. pr.	Consistenta		
		I	II	III	IV	V	Suprafata	K		Volum			Crestere				<0,4	0,4 - 0,6	>0,6
		Ha	Ha	Ha	Ha	Ha	Ha	%	%	Mc	%	Mc/Ha	Mc	Mc/Ha	ani	med	Ha	Ha	Ha
6	FA	-	0.97	2.98	-	-	3.95	7	88	1185	4	300	33	8.4	71	2.8	-	-	3.95
	BR	-	20.10	0.09	-	-	20.19	36	87	11119	40	551	220	10.9	76	2.0	-	-	20.19
	MO	-	26.64	0.88	-	-	27.52	50	88	14478	53	526	365	13.3	59	2.0	-	-	27.52
	PI	-	-	0.25	-	-	0.25	-	72	10	-	40	1	4.0	20	3.0	-	-	0.25
	PAM	-	1.32	-	-	-	1.32	2	80	372	1	282	4	3.0	62	2.0	-	-	1.32
	CA	-	0.43	0.68	-	-	1.11	2	90	206	1	186	9	8.1	51	2.6	-	-	1.11
	DR	-	0.34	0.15	-	-	0.49	1	86	137	-	280	4	8.2	44	2.3	-	-	0.49
	DT	-	0.88	0.39	-	-	1.27	2	85	374	1	294	10	7.9	59	2.3	-	-	1.27
Total cl.exp	Sume	-	50.68	5.42	-	-	56.10	2	87	27881	3	497	646	11.5	65	2.1	-	-	56.10
	%	-	90	10	-	-	100	-	-	-	-	-	-	-	-	-	-	-	100
7	FA	-	456.08	133.91	-	-	589.99	40	90	107388	24	182	5685	9.6	39	2.2	-	-	589.99
	BR	-	411.39	22.40	-	-	433.79	30	90	183624	41	423	5418	12.5	51	2.1	-	-	433.79
	MO	-	328.66	12.73	-	-	341.39	24	91	135940	31	398	4982	14.6	43	2.0	-	-	341.39
	PI	-	11.51	0.21	-	-	11.72	1	91	2728	1	233	130	11.1	37	2.0	-	-	11.72
	PAM	-	20.60	10.37	-	-	30.97	2	88	4189	1	135	123	4.0	33	2.3	-	-	30.97
	CA	-	0.37	9.78	-	-	10.15	1	89	1873	-	185	75	7.4	47	3.0	-	-	10.15
	DR	-	6.07	-	-	-	6.07	-	89	2417	1	398	74	12.2	44	2.0	-	-	6.07
	DT	-	14.16	8.19	-	-	22.35	2	90	3581	1	160	186	8.3	40	2.4	-	-	22.35
	DM	-	3.59	0.40	-	-	3.99	-	85	217	-	54	9	2.3	17	2.1	-	-	3.99
	FA	-	456.08	133.91	-	-	589.99	40	90	107388	24	182	5685	9.6	39	2.2	-	-	589.99
Total cl.exp	Sume	-	1252.43	197.99	-	-	1450.42	49	90	441957	41	305	16682	11.5	43	2.1	-	-	1450.42
	%	-	86	14	-	-	100	-	-	-	-	-	-	-	-	-	-	-	100
TOTAL UP	Sume	4.37	2634.04	303.24	0.23	-	2941.88	-	78	1090231	-	371	24179	8.2	81	2.1	278.44	151.28	2512.16
	%	-	90	10	-	-	100	-	-	-	-	-	-	-	-	-	9	5	86

16.3. Evidenţe privind condiţiile naturale de vegetaţie

16.3.1. Evidenţa tipurilor de staţiune şi a tipurilor de pădure

Tip statiune	Tip padure	CARACTERUL ACTUAL AL TIPULUI DE PADURE												Terenuri goale	TOTAL	
		Natural fundamental de prod.				Partial derivat	Total derivat de prod.			Artificial de prod.		Tanar nedefinit	Total padure			
		Sup.	Mij.	Inf.	Subprod.		Sup.	Mij.	Inf.	Sup.+Mij.	Inf.					
		Ha	Ha	Ha	Ha	Ha	Ha	Ha	Ha	Ha	Ha	Ha	Ha	Ha	Ha	%
-		-	-	-	-	-	-	-	-	-	-	-	-	61.94	61.94	100
TOTAL		-	-	-	-	-	-	-	-	-	-	-	-	61.94	61.94	2
%		-	-	-	-	-	-	-	-	-	-	-	-	100	2	-
2322	1141	-	4.48	-	-	-	-	-	-	13.98	-	-	18.46	0.68	19.14	100
TOTAL		-	4.48	-	-	-	-	-	-	13.98	-	-	18.46	0.68	19.14	-
%		-	24	-	-	-	-	-	-	76	-	-	96	4	-	-
3312	1222	-	2.7	-	-	-	-	-	-	3.43	-	-	6.13	-	6.13	100
TOTAL		-	2.7	-	-	-	-	-	-	3.43	-	-	6.13	-	6.13	-
%		-	44	-	-	-	-	-	-	56	-	-	100	-	-	-
3322	1341	-	11.84	-	-	-	-	-	-	-	-	-	11.84	-	11.84	100
TOTAL		-	11.84	-	-	-	-	-	-	-	-	-	11.84	-	11.84	-
%		-	100	-	-	-	-	-	-	-	-	-	100	-	-	-
3323	1322	57.71	-	-	-	-	-	-	-	2.01	-	-	59.72	-	59.72	100
TOTAL		57.71	-	-	-	-	-	-	-	2.01	-	-	59.72	-	59.72	1
%		97	-	-	-	-	-	-	-	3	-	-	100	-	1	-
3332	1241	-	7.08	-	-	-	-	-	-	-	-	-	7.08	-	7.08	2
	1341	-	228.4	-	-	-	-	-	-	2.19	-	-	230.59	-	230.59	53
	2117	-	1.25	-	-	-	-	-	-	-	-	-	1.25	-	1.25	-
	2212	-	180.69	-	-	6.81	-	-	-	5.33	-	-	192.83	-	192.83	45
TOTAL		-	417.42	-	-	6.81	-	-	-	7.52	-	-	431.75	-	431.75	11
%		-	96	-	-	2	-	-	-	2	-	-	100	-	11	-
3333	1211	26.31	-	-	-	-	-	-	-	10.24	-	-	36.55	-	36.55	1
	1311	613.61	-	-	-	-	-	-	-	137.09	-	-	750.7	-	750.70	26
	2111	73.76	-	-	-	-	-	-	-	2.27	-	-	76.03	-	76.03	3
	2211	1756.76	0.59	-	-	2.99	-	-	-	268.56	-	-	2028.9	5.43	2034.33	70
TOTAL		2470.44	0.59	-	-	2.99	-	-	-	418.16	-	-	2892.18	5.43	2897.61	72
%		86	-	-	-	-	-	-	-	14	-	-	100	-	72	-
3720	9831	-	-	-	-	3.67	-	-	-	-	-	-	3.67	-	3.67	100
TOTAL		-	-	-	-	3.67	-	-	-	-	-	-	3.67	-	3.67	-
%		-	-	-	-	100	-	-	-	-	-	-	100	-	-	-

Tip statiune	Tip padure	CARACTERUL ACTUAL AL TIPULUI DE PADURE												Terenuri goale	TOTAL	
		Natural fundamental de prod.				Partial derivat	Total derivat de prod.			Artificial de prod.		Tanar nedefinit	Total padure			
		Sup.	Mij.	Inf.	Subprod.		Sup.	Mij.	Inf.	Sup.+Mij.	Inf.					
		Ha	Ha	Ha	Ha	Ha	Ha	Ha	Ha	Ha	Ha	Ha	Ha	Ha	Ha	%
3730	9821	-	0.42	-	-	-	-	-	-	-	-	-	0.42	-	0.42	100
TOTAL		-	0.42	-	-	-	-	-	-	-	-	-	0.42	-	0.42	-
%		-	100	-	-	-	-	-	-	-	-	-	100	-	-	-
4410	4116	-	-	3.69	-	2.76	-	-	-	-	0.47	-	6.92	-	6.92	100
TOTAL		-	-	3.69	-	2.76	-	-	-	-	0.47	-	6.92	-	6.92	-
%		-	-	53	-	40	-	-	-	-	7	-	100	-	-	-
4420	4114	-	171.46	-	-	14.62	-	-	-	58.24	7.89	-	252.21	-	252.21	100
TOTAL		-	171.46	-	-	14.62	-	-	-	58.24	7.89	-	252.21	-	252.21	6
%		-	68	-	-	6	-	-	-	23	3	-	100	-	6	-
4430	4111	229.05	-	-	-	8.96	-	-	-	11.05	-	-	249.06	-	249.06	100
TOTAL		229.05	-	-	-	8.96	-	-	-	11.05	-	-	249.06	-	249.06	6
%		92	-	-	-	4	-	-	-	4	-	-	100	-	6	-
5131	5241	-	-	-	-	3.55	-	-	-	-	15.99	-	19.54	-	19.54	100
TOTAL		-	-	-	-	3.55	-	-	-	-	15.99	-	19.54	-	19.54	-
%		-	-	-	-	18	-	-	-	-	82	-	100	-	-	-
5132	5231	-	-	-	-	-	-	-	-	28.36	-	-	28.36	-	28.36	100
TOTAL		-	-	-	-	-	-	-	-	28.36	-	-	28.36	-	28.36	1
%		-	-	-	-	-	-	-	-	100	-	-	100	-	1	-
5152	5113	-	1.68	-	-	-	-	-	-	5.22	-	-	6.90	-	6.90	100
TOTAL		-	1.68	-	-	-	-	-	-	5.22	-	-	6.90	-	6.90	-
%		-	24	-	-	-	-	-	-	76	-	-	100	-	-	-
5153	5211	32.39	-	-	-	-	-	-	-	9.87	-	-	42.26	-	42.26	100
TOTAL		32.39	-	-	-	-	-	-	-	9.87	-	-	42.26	-	42.26	1
%		77	-	-	-	-	-	-	-	23	-	-	100	-	1	-
5253	9712	-	-	-	-	-	-	-	-	3.72	-	-	3.72	-	3.72	
TOTAL		-	-	-	-	-	-			3.72		-	3.72	-		
%		-	-	-	-	-	-	-	-	100	-	-	100	-		
5254	9711	0.27	-	-	-	-	-	-	-	-	-	-	0.27	-	0.27	100
TOTAL		0.27	-	-	-	-	-	-	-	-	-	-	0.27	-	0.27	-
%		100	-	-	-	-	-	-	-	-	-	-	100	-	-	-
TOTAL UP		**2789.86**	**610.59**	**3.69**	**-**	**43.36**	**-**	**-**	**-**	**561.56**	**24.35**	**-**	**4033.41**	**68.05**	**4101.46**	**100**
%		**69**	**15**	**-**	**-**	**1**	**-**	**-**	**-**	**14**	**1**	**-**	**98**	**2**	**100**	**-**

16.3.2. Recapitulaţie formaţii forestiere

Formatia forestiera	CARACTERUL ACTUAL AL TIPULUI DE PADURE												Terenuri goale	TOTAL	
	Natural fundamental de prod.				Partial derivat	Total derivat de prod.			Artificial de prod.		Tanar nedefinit	Total pădure			
	Sup.	Mij.	Inf.	Subprod.		Sup.	Mij.	Inf.	Sup.+Mij.	Inf.					
	Ha	Ha	Ha	Ha	Ha	Ha	Ha	Ha	Ha	Ha	Ha	Ha	Ha	Ha	%
-	-	-	-	-	-	-	-	-	-	-	-	-	61.94	61.94	2
	-	-	-	-	-	-	-	-	-	-	-	-	100	2	-
11 MOLIDISURI PURE	-	4.48	-	-	-	-	-	-	13.98	-	-	18.46	0.68	19.14	-
	-	24	-	-	-	-	-	-	76	-	-	96	4	-	-
12 MOLIDETO-BRADETE	26.31	9.78	-	-	-	-	-	-	13.67	-	-	49.76	-	49.76	1
	53	20	-	-	-	-	-	-	27	-	-	100	-	1	-
13 AMESTECURI MOLID-BRAD-FAG	671.32	240.24	-	-	-	-	-	-	141.29	-	-	1052.85	-	1052.85	26
	64	23	-	-	-	-	-	-	13	-	-	100	-	26	-
21 BRADETE PURE	73.76	1.25	-	-	-	-	-	-	2.27	-	-	77.28	-	77.28	2
	95	2	-	-	-	-	-	-	3	-	-	100	-	2	-
22 BRADETO-FAGETE	1756.76	181.28	-	-	9.80	-	-	-	273.89	-	-	2221.73	5.43	2227.16	55
	80	8	-	-	-	-	-	-	12	-	-	100	-	55	-
41 FAGETE PURE MONTANE	229.05	171.46	3.69	-	26.34	-	-	-	69.29	8.36	-	508.19	-	508.19	12
	44	34	1	-	5	-	-	-	14	2	-	100	-	12	-
51 GORUNETE PURE	-	1.68	-	-	-	-	-	-	5.22	-	-	6.90	-	6.90	-
	-	24	-	-	-	-	-	-	76	-	-	100	-	-	-
52 GORUNETO-FAGETE	32.39	-	-	-	3.55	-	-	-	38.23	15.99	-	90.16	-	90.16	2
	36	-	-	-	4	-	-	-	42	18	-	100	-	2	-
97 ANINISURI DE ANIN NEGRU	0.27	-	-	-	-	-	-	-	3.72	-	-	3.99	-	3.99	-
	7	-	-	-	-	-	-	-	93	-	-	100	-	-	-

Formatia forestiera	CARACTERUL ACTUAL AL TIPULUI DE PADURE												Terenuri goale	TOTAL	
	Natural fundamental de prod.				Partial derivat	Total derivat de prod.			Artificial de prod.		Tanar nedefinit	Total pădure			
	Sup.	Mij.	Inf.	Subprod.		Sup.	Mij.	Inf.	Sup.+Mij.	Inf.					
	Ha	Ha	Ha	Ha	Ha	Ha	Ha	Ha	Ha	Ha	Ha	Ha	Ha	Ha	%
98 ANINISURI DE ANIN ALB	-	0.42	-	-	3.67	-	-	-	-	-	-	4.09	-	4.09	-
	-	10	-	-	90	-	-	-	-	-	-	100	-	-	-
TOTAL UP	2789.86	610.59	3.69	-	43.36	-	-	-	561.56	24.35	-	4033.41	68.05	4101.46	100
%	69	15	-	-	1	-	-	-	14	1	-	98	2	100	-
TOTAL	3404.14				43.36	-			585.91		-	4033.41	68.05	4101.46	100
%	84				1	-			15		-	98	2	100	-

16.3.3. Repartiţia suprafeţelor pe formaţii forestiere. altitudine. înclinare şi expoziţie

Formatia forest.	Categ. de altitudine	CATEGORII DE INCLINARE												TOTAL			
		< 16 G			16 - 30 G			31 - 40 G			> 40 G						
		Ins.	P. Ins.	Umbr.	Ins.	P. Ins.	Umbr.	Ins.	P. Ins.	Umbr.	Ins.	P. Ins.	Umbr.	Ins.	P. Ins.	Umbr.	Total
		Ha	Ha	Ha	Ha	Ha	Ha	Ha	Ha	Ha	Ha	Ha	Ha	Ha	Ha	Ha	Ha
-	04 - 06	9.16			0.55			1.04	0.54					10.75	0.54		11.29
	06 - 08	28.11		0.44				7.00						35.11		0.44	35.55
	08 - 10	9.57												9.57			9.57
	10 - 12	5.53												5.53			5.53
TOTAL	Sume	52.37		0.44	0.55			8.04	0.54					60.96	0.54	0.44	61.94
	%	99		1	100			94	6					98	1	1	100
11	10 - 12				2.34	4.48	0.68			4.89				2.34	4.48	5.57	12.39
	12 - 14								6.75						6.75		6.75
TOTAL	Sume				2.34	4.48	0.68		6.75	4.89				2.34	11.23	5.57	19.14
	%				31	60	9		58	42				12	59	29	100
12	06 - 08	0.81		0.35			15.74							0.81		16.09	16.90
	08 - 10		7.26			1.73	12.39	7.08						7.08	8.99	12.39	28.46
	10 - 12		0.50			0.53	3.37								1.03	3.37	4.40
TOTAL	Sume	0.81	7.76	0.35		2.26	31.50	7.08						7.89	10.02	31.85	49.76
	%	9	87	4		7	93	100						16	20	64	100
13	04 - 06					9.99	21.48		32.05						42.04	21.48	63.52
	06 - 08				65.82	142.37	8.14	47.42	27.18	5.82				113.24	169.55	13.96	296.75
	08 - 10	21.07		5.16	96.85	160.04	104.71	13.28	79.03					131.20	239.07	109.87	480.14
	10 - 12				19.00	62.50	7.75	11.84	93.09	18.26				30.84	155.59	26.01	212.44
TOTAL	Sume	21.07		5.16	181.67	374.90	142.08	72.54	231.35	24.08				275.28	606.25	171.32	1052.85
	%	80		20	26	54	20	22	71	7				26	58	16	100
21	04 - 06		12.44	11.44											12.44	11.44	23.88
	06 - 08		1.17		9.16	3.45	2.93			1.27				9.16	4.62	4.20	17.98
	08 - 10				14.75	8.65		1.23	6.00	4.79				15.98	14.65	4.79	35.42
TOTAL	Sume		13.61	11.44	23.91	12.10	2.93	1.23	6.00	6.06				25.14	31.71	20.43	77.28
	%		54	46	61	31	8	9	45	46				33	41	26	100
22	04 - 06	0.30	0.80	0.79	9.91	11.97	23.25		6.21					10.21	18.98	24.04	53.23
	06 - 08	3.75	10.73	8.10	42.67	415.71	360.47	18.72	3.89	32.91				65.14	430.33	401.48	896.95
	08 - 10	39.59	1.06	4.88	110.81	475.94	256.87	46.02	52.84	134.83				196.42	529.84	396.58	1122.84
	10 - 12	4.51		0.82	3.74	30.93	38.90		49.58	25.66				8.25	80.51	65.38	154.14
TOTAL	Sume	48.15	12.59	14.59	167.13	934.55	679.49	64.74	112.52	193.40				280.02	1059.66	887.48	2227.16
	%	64	17	19	9	53	38	17	30	53				13	47	40	100
41	04 - 06	7.89			3.89	39.98		2.76	54.93	0.47				14.54	94.91	0.47	109.92
	06 - 08	0.88	1.83		51.76	78.02	18.81	53.50	81.88	1.19				106.14	161.73	20.00	287.87
	08 - 10				10.86	47.27		31.34	9.24	6.40				42.20	56.51	6.40	105.11
	10 - 12								5.29						5.29		5.29
TOTAL	Sume	8.77	1.83		66.51	165.27	18.81	87.60	151.34	8.06				162.88	318.44	26.87	508.19
	%	83	17		27	65	8	35	62	3				32	63	5	100
51	04 - 06				5.22									5.22			5.22
	06 - 08							1.68						1.68			1.68
TOTAL	Sume				5.22			1.68						6.90			6.90
	%				100.00			100.00						100			100
52	04 - 06							3.18	33.85					3.18	33.85		37.03
	06 - 08	4.05			10.03	27.39			10.87					14.08	38.26		52.34
	08 - 10							0.79						0.79			0.79
TOTAL	Sume	4.05			10.03	27.39		3.97	44.72					18.05	72.11		90.16
	%	100			27	73		8	92					20	80		100

Formatia forest.	Categ. de altitudine	CATEGORII DE INCLINARE												TOTAL			
		< 16 G			16 - 30 G			31 - 40 G			> 40 G						
		Ins.	P. Ins.	Umbr.	Ins.	P. Ins.	Umbr.	Ins.	P. Ins.	Umbr.	Ins.	P. Ins.	Umbr.	Ins.	P. Ins.	Umbr.	Total
		Ha	Ha	Ha	Ha	Ha	Ha	Ha	Ha	Ha	Ha	Ha	Ha	Ha	Ha	Ha	Ha
97	04 - 06	3.72												3.72			3.72
	06 - 08	0.27												0.27			0.27
TOTAL	Sume	3.99												3.99			3.99
	%	100												100			100
98	06 - 08	3.67	0.42											3.67	0.42		4.09
TOTAL	Sume	3.67	0.42											3.67	0.42		4.09
	%	90	10											90	10		100
TOTAL UP	04 - 06	21.07	13.24	12.23	19.57	61.94	44.73	6.98	127.58	0.47				47.62	202.76	57.43	307.81
	06 - 08	41.54	14.15	8.89	179.44	666.94	406.09	128.32	123.82	41.19				349.30	804.91	456.17	1610.38
	08 - 10	70.23	8.32	10.04	233.27	693.63	373.97	99.74	147.11	146.02				403.24	849.06	530.03	1782.33
	10 - 12	10.04	0.50	0.82	25.08	98.44	50.70	11.84	147.96	48.81				46.96	246.90	100.33	394.19
	12 - 14								6.75						6.75		6.75
	Sume	142.88	36.21	31.98	457.36	1520.95	875.49	246.88	553.22	236.49				847.12	2110.38	1143.96	4101.46
	%	68	17	15	16	53	31	24	53	23				21	51	28	100
CAT.INCL.	**Sume**	**211.07**			**2853.80**			**1036.59**									**4101.46**
	%	**5**			**70**			**25**									**100**

16.3.4. Repartiţia suprafeţelor pe etaje fitoclimatice. înclinare şi expoziţie

Etaje fitoclimatice	CATEGORII DE INCLINARE												TOTAL			
	< 16 G			16 - 30 G			31 - 40 G			> 40 G						
	Ins.	P. Ins.	Umbr.	Ins.	P. Ins.	Umbr.	Ins.	P. Ins.	Umbr.	Ins.	P. Ins.	Umbr.	Ins.	P. Ins.	Umbr.	Total
	Ha	Ha	Ha	Ha	Ha	Ha	Ha	Ha	Ha	Ha	Ha	Ha	Ha	Ha	Ha	Ha
	52.37		0.44	0.55			8.04	0.54					60.96	0.54	0.44	61.94
%	99		1	100			94	6					98	1	1	100
2 FM3				2.34	4.48	0.68		6.75	4.89				2.34	11.23	5.57	19.14
%				31	60	9		58	42				12	59	29	100
3 FM2	73.70	34.38	31.54	372.71	1323.81	856.00	145.59	349.87	223.54				592.00	1708.06	1111.08	3411.14
%	52	25	23	15	51	34	20	49	31				17	50	33	100
4 FM1+FD4	8.77	1.83		66.51	165.27	18.81	87.60	151.34	8.06				162.88	318.44	26.87	508.19
%	83	17		27	65	8	35	62	3				32	63	5	100
5 FD3	8.04			15.25	27.39		5.65	44.72					28.94	72.11		101.05
%	100			36	64		11	89					29	71		100
TOTAL	**142.88**	**36.21**	**31.98**	**457.36**	**1520.95**	**875.49**	**246.88**	**553.22**	**236.49**				**847.12**	**2110.38**	**1143.96**	**4101.46**
%	**68**	**17**	**15**	**16**	**53**	**31**	**24**	**53**	**23**				**21**	**51**	**28**	**100**

16.3.5 Repartiţia suprafeţelor in raport cu eroziunea şi înclinarea terenului

Natura si intensitatea eroziunii	Categoria de inclinare	Teren gol	Padure cu consistenta			Total
			0.1 – 0.4	0.5 – 0.7	0.8 – 1.0	
		Ha	Ha	Ha	Ha	Ha
Fara eroziune	0 - 15	-	65.42	20.89	124.76	211.07
	16 - 25	6.11	153.91	226.27	1529.50	1915.79
	26 - 30	-	162.71	103.64	671.66	938.01
	31 - 35	-	24.94	443.03	350.35	818.32
	> 35	-	1.04	96.84	120.39	218.27
Total		6.11	408.02	890.67	2796.66	4101.46
Er.in adincime	0 - 15	-	-	-	-	-
	16 - 25	-	-	-	-	-
	26 - 30	-	-	-	-	-
	31 - 35	-	-	-	-	-
	> 35	-	-	-	-	-
Slaba	0 - 15	-	-	-	-	-
	16 - 25	-	-	-	-	-
	26 - 30	-	-	-	-	-
	31 - 35	-	-	-	-	-
	> 35	-	-	-	-	-
Moderata	0 - 15	-	-	-	-	-
	16 - 25	-	-	-	-	-
	26 - 30	-	-	-	-	-
	31 - 35	-	-	-	-	-
	> 35	-	-	-	-	-

Natura si intensitatea eroziunii	Categoria de inclinare	Teren gol	Padure cu consistenta			Total
			0.1 – 0.4	0.5 – 0.7	0.8 – 1.0	
		Ha	Ha	Ha	Ha	Ha
Puternica	0 - 15	-	-	-	-	-
	16 - 25	-	-	-	-	-
	26 - 30	-	-	-	-	-
	31 - 35	-	-	-	-	-
	> 35	-	-	-	-	-
F. puternica	0 - 15	-	-	-	-	-
	16 - 25	-	-	-	-	-
	26 - 30	-	-	-	-	-
	31 - 35	-	-	-	-	-
	> 35	-	-	-	-	-
Excesiva	0 - 15	-	-	-	-	-
	16 - 25	-	-	-	-	-
	26 - 30	-	-	-	-	-
	31 - 35	-	-	-	-	-
	> 35	-	-	-	-	-
Total		-	-	-	-	-
Er.in suprafata	0 - 15	-	-	-	-	-
	16 - 25	-	-	-	-	-
	26 - 30	-	-	-	-	-
	31 - 35	-	-	-	-	-
	> 35	-	-	-	-	-
Slaba	0 - 15	-	-	-	-	-
	16 - 25	-	-	-	-	-
	26 - 30	-	-	-	-	-
	31 - 35	-	-	-	-	-
	> 35	-	-	-	-	-
Moderata	0 - 15	-	-	-	-	-
	16 - 25	-	-	-	-	-
	26 - 30	-	-	-	-	-
	31 - 35	-	-	-	-	-
	> 35	-	-	-	-	-
Puternica	0 - 15	-	-	-	-	-
	16 - 25	-	-	-	-	-
	26 - 30	-	-	-	-	-
	31 - 35	-	-	-	-	-
	> 35	-	-	-	-	-
F. puternica	0 - 15	-	-	-	-	-
	16 - 25	-	-	-	-	-
	26 - 30	-	-	-	-	-
	31 - 35	-	-	-	-	-
	> 35	-	-	-	-	-
Excesiva	0 - 15	-	-	-	-	-
	16 - 25	-	-	-	-	-
	26 - 30	-	-	-	-	-
	31 - 35	-	-	-	-	-
	> 35	-	-	-	-	-
Total		-	65.42	20.89	124.76	211.07
Total UP	0 - 15	6.11	153.91	226.27	1529.50	1915.79
	16 - 25	-	162.71	103.64	671.66	938.01
	26 - 30	-	24.94	443.03	350.35	818.32
	31 - 35	-	1.04	96.84	120.39	218.27
	> 35	6.11	408.02	890.67	2796.66	4101.46
		-	65.42	20.89	124.76	211.07

16.3.6. Repartiţia suprafeţelor în raport cu natura şi intensitatea poluării

Natura poluării	Arborete afectate cu intensitatea poluării				Total
	Slabă	Moderată	Puternică	Foarte puternică	Ha
Compuşi sulf şi pulberi metal: PB. ZN. CD. CU. FE	-	-	-	-	-
Compuşi azot şi gaze pulberi industria lemnului şi chimică	-	-	-	-	-
Pulberi şi gaze emise de la termoficare	-	-	-	-	-
Reziduuri lichide şş solide din industrie şi zootehnie	-	-	-	-	-
Pulberi fabrice ciment	-	-	-	-	-
Diverşi factori poluanţi	-	0.59	-	-	0.59
Total poluare	-	0.59	-	-	0.59
Fără poluare vizibilă	-	-	-	-	4100.87
Total UP	**-**	**0.59**	**-**	**-**	**4101.46**

16.4. Evidenţe ajutătoare pentru întocmirea planurilor de reglementare a procesului de producţie lemnoasă

16.4.1. Repartiţia arboretelor exploatabile pe subunităţi. urgenţe de regenerare. accesibilitate şi specii

S.U.P. A

URG	ACC	Total			FAG			BRAD			MOLID			PIN SILV.			Alte specii		
		Spr.	Vol.	Crs.	Spr.	Vol.	Crs.	Spr.	Vol.	Crs.	Spr.	Vol.	Crs.	Spr.	Vol.	Crs.	Spr.	Vol.	Crs.
		Ha	Mc	Mc	Ha	Mc	Mc	Ha	Mc	Mc	Ha	Mc	Mc	Ha	Mc	Mc	Ha	Mc	Mc
-	A	1889.06	666921	20035	729.01	167201	6508	589.82	280438	6696	431.09	187571	5914	37.70	9901	348	101.44	21810	569
	N	1.17	260	15	-	-	-	-	-	-	0.23	44	4	0.94	216	11	-	-	-
	T Sume	1890.23	667181	20050	729.01	167201	6508	589.82	280438	6696	431.32	187615	5918	38.64	10117	359	101.44	21810	569
	%	-	-	-	39	25	32	31	42	33	23	28	30	2	2	2	5	3	3
11	A Sume	0.82	184	3	-	-	-	-	-	-	0.74	163	3	-	-	-	0.08	21	-
	%	-	-	-	-	-	-	-	-	-	90	89	100	-	-	-	10	11	-
15	A Sume	277.62	39580	394	146.55	19851	166	114.01	16917	211	6.11	977	9	-	-	-	10.95	1835	8
	%	-	-	-	53	50	42	41	43	54	2	2	2	-	-	-	4	5	2
1	**A Sume**	**278.44**	**39764**	**397**	**146.55**	**19851**	**166**	**114.01**	**16917**	**211**	**6.85**	**1140**	**12**	-	-	-	**11.03**	**1856**	**8**
	%	-	-	-	**53**	**49**	**42**	**41**	**43**	**53**	**2**	**3**	**3**	-	-	-	**4**	**5**	**2**
21	A Sume	28.81	11499	122	5.26	2025	20	19.96	8573	92	1.48	426	6	-	-	-	2.11	475	4
	%	-	-	-	18	18	16	70	74	76	5	4	5	-	-	-	7	4	3
24	A Sume	23.48	16085	98	-	-	-	1.01	751	6	16.48	11491	64	0.87	417	5	5.12	3426	23
	%	-	-	-	-	-	-	4	5	6	70	71	66	4	3	5	22	21	23
26	A Sume	122.47	39775	601	74.82	24850	420	44.85	14089	174	0.06	13	-	-	-	-	2.74	823	7
	%	-	-	-	61	63	70	37	35	29	-	-	-	-	-	-	2	2	1
2	**A Sume**	**174.76**	**67359**	**821**	**80.08**	**26875**	**440**	**65.82**	**23413**	**272**	**18.02**	**11930**	**70**	**0.87**	**417**	**5**	**9.97**	**4724**	**34**
	%	-	-	-	**46**	**39**	**53**	**38**	**35**	**33**	**10**	**18**	**9**	-	**1**	**1**	**6**	**7**	**4**
31	A Sume	62.11	31433	251	47.72	21957	174	12.64	8494	70	1.16	796	6	-	-	-	0.59	186	1
	%	-	-	-	77	69	70	20	27	28	2	3	2	-	-	-	1	1	-
32	A Sume	3.43	1427	14	3.43	1427	14	-	-	-	-	-	-	-	-	-	-	-	-
	%	-	-	-	100	100	100	-	-	-	-	-	-	-	-	-	-	-	-
33	A	14.28	9487	87	2.15	971	13	11.67	8206	71	0.46	310	3	-	-	-	-	-	-
	%	-	-	-	15	10	15	82	87	82	3	3	3	-	-	-	-	-	-
34	A Sume	518.63	273580	2559	272.38	134213	1125	196.48	111984	1192	43.02	24134	213	1.85	950	7	4.90	2299	22
	%	-	-	-	53	49	44	38	41	47	8	9	8	-	-	-	1	1	1
3	**A**	**598.45**	**315927**	**2911**	**325.68**	**158568**	**1326**	**220.79**	**128684**	**1333**	**44.64**	**25240**	**222**	**1.85**	**950**	**7**	**5.49**	**2485**	**23**
	%	-	-	-	**55**	**50**	**45**	**37**	**41**	**46**	**7**	**8**	**8**	-	-	-	**1**	**1**	**1**
1+2+3	**A**	**1051.65**	**423050**	**4129**	**552.31**	**205294**	**1932**	**400.62**	**169014**	**1816**	**69.51**	**38310**	**304**	**2.72**	**1367**	**12**	**26.49**	**9065**	**65**
	%	-	-	-	**52**	**49**	**47**	**38**	**40**	**44**	**7**	**9**	**7**	-	-	-	**3**	**2**	**2**
SUP	**A**	**2940.71**	**1089971**	**24164**	**1281.32**	**372495**	**8440**	**990.44**	**449452**	**8512**	**500.60**	**225881**	**6218**	**40.42**	**11268**	**360**	**127.93**	**30875**	**634**
	N	**1.17**	**260**	**15**	-	-	-	-	-	-	**0.23**	**44**	**4**	**0.94**	**216**	**11**	-	-	-
	T Sume	**2941.88**	**1090231**	**24179**	**1281.32**	**372495**	**8440**	**990.44**	**449452**	**8512**	**500.83**	**225925**	**6222**	**41.36**	**11484**	**371**	**127.93**	**30875**	**634**
	%	-	-	-	**44**	**34**	**34**	**34**	**41**	**35**	**17**	**21**	**26**	**1**	**1**	**2**	**4**	**3**	**3**

16.4.2. Repartiţia speciilor în raport cu exploatabilitatea şi participarea în amestec

Specia	Exploatabilitate	AMESTEC				Total
		> = 80 %	50 - 80 %	30 - 50 %	< 30 %	
		Ha	Ha	Ha	Ha	Ha
FA		7.27	188.17	243.38	127.31	566.13
	EX	30.71	197.18	262.09	143.45	633.43
	PREEX.	12.55	7.38	2.45	1.08	23.46
	NEEX.	75.74	298.17	166.82	83.70	624.43
TOTAL		126.27	690.9	674.74	355.54	1847.45
BR		11.14	18.73	99.80	160.02	289.69
	EX.	38.56	44.89	194.38	173.07	450.90
	PREEX.	1.34	0.87	0.38	2.05	4.64
	NEEX.	0.39	121.91	251.81	160.79	534.9
TOTAL		51.43	186.40	546.37	495.93	1280.13
MO		4.43	15.32	39.18	36.10	95.03
	EX.	10.94	27.58	27.69	24.34	90.55
	PREEX.	3.08	-	0.69	0.26	4.03
	NEEX.	39.6	69.45	195.87	101.33	406.25
TOTAL		58.05	112.35	263.43	162.03	595.86
PI		46.97	6.97	7.52	10.21	71.67
	EX.	0.87	-	0.53	1.32	2.72
	PREEX.	24.72	-	-	-	24.72
	NEEX.	1.70	0.25	0.19	11.78	13.92
TOTAL		74.26	7.22	8.24	23.31	113.03

Specia	Exploatabilitate	AMESTEC				Total
		> = 80 %	50 - 80 %	30 - 50 %	< 30 %	
		Ha	Ha	Ha	Ha	Ha
PAM		-	-	3.71	2.43	6.14
	EX.	-	-	0.33	4.02	4.35
	PREEX.	-	0.46	-	-	0.46
	NEEX.	-	0.64	1.16	31.54	33.34
TOTAL		-	1.10	5.20	37.99	44.29
CA		-	-	0.83	16.32	17.15
	EX.	-	-	3.39	3.29	6.68
	PREEX.	-	-	-	0.54	0.54
	NEEX.	-	0.97	1.39	9.80	12.16
TOTAL		-	0.97	5.61	29.95	36.53
DT		-	-	-	7.75	7.75
	EX.	-	-	-	4.75	4.75
	NEEX.	-	-	-	18.84	18.84
TOTAL		-	-	-	31.34	31.34
GO		1.34	-	3.59	3.75	8.68
	EX.	-	-	12.64	0.52	13.16
	PREEX.	-	-	-	0.16	0.16
	NEEX.	-	3.52	-	-	3.52
TOTAL		1.34	3.52	16.23	4.43	25.52
ANN		0.24	6.35	-	2.21	8.80
	EX.	-	3.14	0.53	1.85	5.52
	NEEX.	-	-	-	0.71	0.71
TOTAL		0.24	9.49	0.53	4.77	15.03
SC		4.90	-	0.58	5.22	10.70
TOTAL		4.90	-	0.58	5.22	10.70
LA		-	-	-	0.32	0.32
	EX.	-	-	4.37	2.37	6.74
	PREEX.	-	-	-	0.26	0.26
	NEEX.	-	-	0.34	1.87	2.21
TOTAL		-	-	4.71	4.82	9.53
DR		-	-	-	0.59	0.59
	EX.	-	-	-	1.00	1.00
	PREEX.	-	-	-	0.08	0.08
	NEEX.	-	-	-	4.40	4.40
TOTAL		-	-	-	6.07	6.07
SR		-	-	1.96	2.72	4.68
	NEEX.	-	-	-	0.24	0.24
TOTAL		-	-	1.96	2.96	4.92
SAC		-	-	1.18	0.29	1.47
	NEEX.	-	-	0.33	3.04	3.37
TOTAL		-	-	1.51	3.33	4.84
ME	NEEX.	-	-	-	2.57	2.57
TOTAL		-	-	-	2.57	2.57
PA	EX.	-	-	-	0.25	0.25
	PREEX.	-	-	-	0.16	0.16
	NEEX.	-	0.97	-	0.14	1.11
TOTAL		-	0.97	-	0.55	1.52
AN		0.38	-	-	0.73	1.11
TOTAL		0.38	-	-	0.73	1.11
STR	NEEX.	-	0.62	-	0.24	0.86
TOTAL		-	0.62	-	0.24	0.86
JU		-	-	-	0.73	0.73
TOTAL		-	-	-	0.73	0.73
FR		-	-	-	0.49	0.49
TOTAL		-	-	-	0.49	0.49
MA		-	-	-	0.37	0.37
TOTAL		-	-	-	0.37	0.37
SA		-	-	-	0.37	0.37
TOTAL		-	-	-	0.37	0.37
TI		-	-	-	0.15	0.15
TOTAL		-	-	-	0.15	0.15
UP		**76.67**	**235.54**	**401.73**	**377.59**	**1091.53**
	EX.	**81.08**	**272.79**	**505.95**	**360.72**	**1220.54**
	PREEX.	**41.69**	**8.71**	**3.52**	**4.59**	**58.51**
	NEEX.	**117.43**	**496.50**	**617.91**	**430.99**	**1662.83**
TOTAL		**316.87**	**1013.54**	**1529.11**	**1173.89**	**4033.41**
%		**8**	**25**	**38**	**29**	**-**

16.4.3. Stabilirea vârstei medii a exploatabilităţii şi a ciclului

SUP	Specia	Total arborete					Arborete nat. partial derivate artif. de prod. sup. si mij.				
		Suprafata		Clp	TE	Ciclu	Suprafata		Clp	TE	Ciclu
		Ha	%	Med	Med		Ha	%	Med	Med	
A	FA	1281.32	44	2.2	119	-	1281.32	44	2.2	119	-
	BR	990.44	34	2.0	119	-	990.44	34	2.0	119	-
	MO	500.83	17	2.0	117	-	500.83	17	2.0	117	-
	PI	41.36	1	2.0	93	-	41.36	1	2.0	93	-
	PAM	38.15	1	2.3	119	-	38.15	1	2.3	119	-
	CA	19.38	1	2.9	115	-	19.38	1	2.9	115	-
	GO	16.84	1	2.7	122	-	16.84	1	2.7	122	-
	DR	14.69	-	1.7	115	-	14.69	-	1.7	115	-
	DT	29.27	1	2.3	117	-	29.27	1	2.3	117	-
	DM	9.60	-	2.2	117	-	9.60	-	2.2	117	-
	TOTAL	**2941.88**	**100**	**2.1**	**118**	**120**	**2941.88**	**100**	**2.1**	**118**	**120**

16.4.4. Lista unităţilor amenajistice exploatabile şi preexploatabile

SUP	EX	UA	SPR	CNS	Var-sta	Volum	CRS	UA	SPR	CNS	Var-sta	Volum	CRS	UA	SPR	CNS	Var-sta	Volum	CRS
			Ha		Ani	Mc	Mc		Ha			Ha	Ha		Ha			Mc	Mc
A	1	14 A	18.39	0.7	150	9507	75	14 E	4.21	0.4	120	972	11	15 A	27.39	0.3	170	4410	49
		18 A	1.78	0.8	160	727	6	18 C	0.89	0.7	130	370	2	20 C	11.22	0.3	150	1818	23
		21 A	6.40	0.6	150	2528	21	24 A	0.97	0.9	90	481	6	25 C	5.11	0.8	160	2515	23
		25 D	17.16	0.3	160	2952	25	26 C	10.70	0.7	130	4709	35	26 E	9.23	0.6	160	2168	21
		27 A	12.44	0.6	125	6058	52	27 E	3.43	0.7	120	1427	14	29 A	11.44	0.4	120	3512	34
		29 B	14.80	0.4	140	3878	37	30 A	9.59	0.6	110	3712	48	30 C	18.06	0.8	130	8434	76
		31 A	0.75	0.8	110	337	4	32 B	4.95	0.8	110	2401	35	34 C	3.26	0.6	170	1268	14
		36 C	0.92	0.7	180	427	2	38 C	16.28	0.3	140	3078	43	39 A	23.03	0.2	180	3063	16
		41 C	5.48	0.2	130	510	10	41 F	2.86	0.8	160	1668	16	43 A	6.98	0.2	140	824	7
		46 A	30.53	0.3	160	6534	60	49 E	2.61	0.5	160	878	9	50 A	11.46	0.7	150	5730	41
		52 A	9.05	0.7	150	4072	35	52 B	5.93	0.8	140	4252	34	52 D	2.58	0.8	150	1210	10
		57 A	15.24	0.7	120	7375	85	58 A	25.21	0.8	130	12958	154	59 A	9.68	0.8	130	5557	62
		59 B	29.02	0.8	130	18195	202	67 A	1.28	0.8	95	363	6	77 B	6.24	0.3	170	1235	15
		80 D	8.21	0.4	140	1848	28	80 E	2.09	0.8	140	1302	14	82 D	1.48	0.8	150	858	7
		82 F	12.86	0.8	150	6893	74	83 A	45.93	0.1	150	3581	28	84 B	0.35	0.7	100	220	3
		84 C	4.67	0.5	150	1587	15	84 E	0.74	0.4	150	194	2	84 F	2.21	0.7	150	1022	7
		85 A	14.51	0.7	160	6848	55	85 E	10.77	0.7	150	4976	39	86 C	5.51	0.3	160	1228	11
		86 D	8.89	0.8	150	6169	46	87 A	3.70	0.7	160	2472	17	87 B	2.15	0.7	160	1015	8
		94 B	8.18	0.7	160	3901	34	94 C	0.85	0.7	140	280	2	94 D	15.71	0.8	105	10291	97
		94 H	2.84	0.8	110	1608	16	95 A	2.22	0.7	110	1443	12	95 B	6.54	0.7	130	4127	22
		95 C	16.24	0.8	150	7845	70	96 A	10.93	0.7	130	7662	43	96 B	26.77	0.2	150	3399	32
		96 D	12.39	0.8	110	9366	70	96 F	4.44	0.8	110	3237	25	97 A	5.04	0.8	110	3815	27
		97 B	1.45	0.7	140	593	6	97 C	16.01	0.8	150	8405	74	98	27.59	0.8	140	14374	114
		99 A	7.83	0.8	115	5442	47	100 A	36.88	0.2	160	4574	47	100 G	5.23	0.7	110	2531	24
		101 B	0.64	0.5	150	195	2	102 D	4.03	0.4	160	1044	12	102 E	5.19	0.5	160	1416	17
		103 A	19.10	0.8	150	9378	73	103 C	3.97	0.8	140	2382	20	103 D	6.03	0.6	150	2490	20
		104 A	26.76	0.6	150	10811	307	105 A	17.90	0.8	150	9612	84	105 B	4.36	0.4	150	872	13
		106 A	18.61	0.8	150	9379	87	107 B	0.97	0.5	120	320	4	107 D	0.59	0.5	150	172	1
		108 B	28.01	0.7	120	14958	141	109 C	5.98	0.7	130	2511	31	110 B	28.95	0.8	150	15488	147
		110 D	3.81	0.8	105	2435	23	114 A	7.28	0.8	105	2905	42	116 A	37.05	0.8	115	22231	222
		117	34.89	0.8	110	19572	167	118 C	15.27	0.8	110	9208	96	118 D	6.28	0.8	105	2218	18
		119 E	8.89	0.6	160	3335	31	119 G	1.89	0.7	110	1083	11	120 A	4.56	0.8	115	2690	28
		120 E	0.82	0.3	60	184	3	120 G	27.14	0.7	140	11236	98	121 A	2.60	0.8	100	884	13
		121 C	17.05	0.2	160	2250	27	121 E	8.47	0.7	160	4006	32	121 G	1.07	0.8	120	692	6
		122	0.48	0.8	100	160	2	123 B	15.62	0.8	150	7905	70	123 C	1.08	0.8	100	410	6
		123 G	3.30	0.8	100	1100	14	123 H	2.46	0.8	105	1095	9	123 I	1.22	0.8	130	808	8
		124 B	10.37	0.8	110	5227	59	124 C	8.39	0.8	105	4346	43	124 K	1.89	0.8	115	1355	12
		124 L	1.17	0.1	105	124	1	128 B	14.76	0.8	160	6805	55	128 C	2.30	0.9	160	1087	8
		128 D	4.62	0.5	130	1579	17	129 A	4.88	0.8	120	2698	28	130 A	18.86	0.8	110	10674	83
		131 A	1.77	0.7	110	726	9	131 B	1.60	0.5	110	437	7	137 A	36.66	0.8	130	22069	198
		138 A	13.19	0.7	130	7109	77												
Total SUP pentru unitati amenajistice exploatabile															**1220.54**	**0.6**	**139**	**516890**	**5016**
A	2	14 G	0.79	0.8	90	325	4	15 B	0.50	0.9	45	254	8	15 C	1.58	0.8	45	714	22
		15 D	1.00	0.8	45	351	14	26 A	9.46	0.8	50	2337	85	29 C	3.32	0.7	100	1305	18
		44 D	0.29	0.9	45	88	3	46 D	1.73	0.7	90	667	11	52 F	1.34	0.8	100	622	10
		94 E	0.78	0.8	100	314	2	112 A	9.23	0.8	85	3249	61	119 C	1.29	0.8	100	761	10
		119 D	8.15	0.8	95	3880	48	121 B	4.08	0.8	100	2015	21	139 A	14.97	0.8	55	4371	124
Total SUP pentru unitati amenajistice preexploatabile															**58.51**	**0.8**	**74**	**21253**	**441**
Total SUP pentru unitati amenajistice exploatabile si preexploatabile															**1279.05**	**0.6**	**136**	**538143**	**5457**
Total UP pentru unitati amenajistice exploatabile															**1220.54**	**0.6**	**139**	**516890**	**5016**
Total UP pentru unitati amenajistice preexploatabile															**58.51**	**0.8**	**74**	**21253**	**441**
Total UP pentru unitati amenajistice exploatabile+preexploatabile															**1279.05**	**0.6**	**136**	**538143**	**5457**

16.5. Evidenţe privind accesibilitatea fondului forestier şi a posibilităţii

16.5.1. Accesibilitatea fondului forestier şi a posibilităţii decenale de produse principale şi secundare

Drum / Acces.	Total supraf.	Acces. Medie	FOND FORESTIER PRODUCTIV					POSIBILITATEA DECENALA											
			Total supraf.	Exploatabil		Pre-exploat.	Ne-exploat.	PRODUSE PRINCIPALE						PRODUSE SECUNDARE				Igiena	TOTAL
				Supraf.	Volum			Grad.+ transgr.	Cvasi-grad.	Succ.+ progr.	Rase	Crang	Total princ.	Taieri cons.	Rari-turi	Cura-tiri	Total sec.		
	Ha	Km	Ha	Ha	Mc	Ha	Ha	Mc	Mc	Mc	Mc	Mc	Mc	Mc	Mc	Mc	Mc	Mc	Mc
	61.94	-	-	-	-	-	-	-	-	-	-	-	-	-	-	-	-	-	-
T.	61.94	-	-	-	-	-	-	-	-	-	-	-	-	-	-	-	-	-	-
DE001	3084.62	0.21	2316.68	720.78	289768	34.98	1560.92	-	3926	85235	-	-	89161	34663	49149	576	49725	4631	178180
DE003	104.91	0.21	54.90	44.91	25930	-	9.99	-	-	237	-	-	237	303	-	-	-	877	1417
DE012	204.30	0.23	150.19	126.77	53059	4.08	19.34	-	-	10155	199	-	10354	2240	514	-	514	665	13773
T.DE	**3393.83**	**0.21**	**2521.77**	**892.46**	**368757**	**39.06**	**1590.25**	**-**	**3926**	**95627**	**199**	**-**	**99752**	**37206**	**49663**	**576**	**50239**	**6173**	**193370**
DP001	1.17	3.6	1.17				1.17								32		32		32
DP004	258.29	0.43	130.77	119.58	56399	9.44	1.75			10745			10745	4520				740	16005
T.DP	**259.46**	**0.44**	**131.94**	**119.58**	**56399**	**9.44**	**2.92**			**10745**			**10745**	**4520**	**32**		**32**	**740**	**16037**
FE001	91.35	0.20	70.95	14.07	6608	0.78	56.1	-	-	2422	-	-	2422	880	2275	-	2275	17	5594
FE002	48.02	0.30	48.02	47.21	3944	-	0.81	-	-	3581	-	-	3581	-	-	-	-	18	3599
FE003	60.85	0.51	55.68	46.45	25048	9.23	-	-	-	-	-	-	-	218	-	-	-	502	720
FE004	186.01	0.69	113.52	100.77	56134	-	12.75	-	-	-	-	-	-	2844	250	-	250	994	4088
T.FE	**386.23**	**0.50**	**288.17**	**208.5**	**91734**	**10.01**	**69.66**	**-**	**-**	**6003**	**-**	**-**	**6003**	**3942**	**2525**	**-**	**2525**	**1531**	**14001**
TOTAL	**4101.46**	**0.25**	**2941.88**	**1220.54**	**516890**	**58.51**	**1662.83**	**-**	**3926**	**112375**	**199**	**-**	**116500**	**45668**	**52220**	**576**	**52796**	**8444**	**223408**

16.5.2. Situaţia fondului forestier şi a posibilităţii decenale de produse principale şi secundare în raport cu distanţa medie de colectare

Drum / Acces.	Total supraf.	Acces. Medie	FOND FORESTIER PRODUCTIV					POSIBILITATEA DECENALA											TOTAL
			Total supraf.	Exploatabil		Pre-exploat.	Ne-exploat.	PRODUSE PRINCIPALE						PRODUSE SECUNDARE				Igiena	
				Supraf.	Volum			Grad.+ transgr.	Cvasi-grad.	Succ.+ progr.	Rase	Crang	Total princ.	Taieri cons.	Rari-turi	Cura-tiri	Total sec.		
	Ha	Km	Ha	Ha	Ha	Ha	Ha	Mc	Mc	Mc	Mc	Mc	Mc	Mc	Mc	Mc	Mc	Mc	Mc
0.1 - 0.3	3325.51	0.16	2474.93	869	338165	47.04	1558.89		3926	88021	199		92146	30197	48385	545	48930	6066	177339
0.4 - 0.6	464.96	0.48	266.59	155.17	82376	11.47	99.95			11995			11995	9100	3687	31	3718	1283	26096
0.7 - 0.9	224.96	0.73	114.33	111.51	50167		2.82			9509			9509	6371	116		116	449	16445
1.0 - 1.2	84.86	1.14	84.86	84.86	46182					2850			2850					646	3496
> 1.6	1.17	3.60	1.17				1.17								32		32		32
TOTAL	**4101.46**	**0.25**	**2941.88**	**1220.54**	**516890**	**58.51**	**1662.83**		**3926**	**112375**	**199**		**116500**	**45668**	**52220**	**576**	**52796**	**8444**	**223408**

PARTEA A - IV-A

APLICAREA AMENAJAMENTULUI

17. EVIDENŢE PRIVIND APLICAREA AMENAJAMENTULUI

17.1. EVIDENŢA ŞI BILANŢUL APLICĂRII ANUALE A PREVEDERILOR AMENAJAMENTULUI CU PRIVIRE LA EXPLOATĂRI ŞI ÎMPĂDURIRI

17.2. EVIDENŢA DINAMICII PROCESULUI DE REGENERARE NATURALĂ

17.1. Evidenţa şi bilanţul aplicării anuale a prevederilor amenajamentului cu privire la exploatări şi împăduriri

SPECIFICARE	PRODUSE DIN:					Tăieri de conser-vare	Total 3+5+6+7	Lucrări împădu-rire
	Tăieri de regenerare		Tăieri de îngrijire		Tăieri de igiena			
	ha	m^3	ha	m^3	m^3	m^3	m^3	ha
Sarcina anuală	68.26	11650	151.26	5280	844	4567	22341	8.94
Sarcina pe deceniu 2025-2034	682.62	116500	1512.63	52796	8444	45668	223408	89.36
Realizat in anul I 2025								
Rămas de realizat in restul de 9 ani								
Realizat in anul II 2026								
Rămas de realizat in restul de 8 ani								
Realizat in anul III 2027								
Rămas de realizat in restul de 7 ani								
Realizat in anul IV 2028								
Rămas de realizat in restul de 6 ani								
Realizat in anul V 2029								
Rămas de realizat in restul de 5 ani								
Realizat in anul VI 2030								
Rămas de realizat in restul de 4 ani								
Realizat in anul VII 2031								
Rămas de realizat in restul de 3 ani								
Realizat in anul VIII 2032								
Rămas de realizat in restul de 2 ani								
Realizat in anul IX 2033								
Rămas de realizat in restul de 1 an								
Realizat in anul X 2034								
Realizat in total pe deceniu								
Rămas de realizat din sarcina decenala								
Realizat in plus fata de prevederi								
Minus fata de prevederi								

17.2. Evidenţa dinamicii procesului de regenerare naturală

u.a. Suprafaţă Compoziţia-ţel	Consist. arb. şi descrierea seminţişului utilizabil în anul amenajării	Specificări	SITUAŢIA REGENERĂRII NATURALE ÎN ANUL									
			2025	2026	2027	2028	2029	2030	2031	2032	2033	2034
14 A 18.39 ha 4FA 4BR 1MO 1DT	0.7 6FA 3BR 1PAM 10 ani/0.1S mixt	Fructificaţia										
		Felul tăierii										
		Completări la regenerări naturale										
		Îngrijirea seminţişurilor										
		DESCR. SEM. Compoziţia Înălţimea Desimea Răspândirea										
14 E 4.21 ha 4GO 4FA 1BR 1DT	0.4 7FA 3GO 10 ani/0.6 mixt	Fructificaţia										
		Felul tăierii										
		Completări la regenerări naturale										
		Îngrijirea seminţişurilor										
		DESCR. SEM. Compoziţia Înălţimea Desimea Răspândirea										
15 A 27.39 ha 5FA 3GO 1BR 1DTA	0.3 7FA 1BR 1GO 1PAM 15 ani/0.6S mixt	Fructificaţia										
		Felul tăierii										
		Completări la regenerări naturale										
		Îngrijirea seminţişurilor										
		DESCR. SEM. Compoziţia Înălţimea Desimea Răspândirea										
18 A 1.78 ha 9FA 1DT	0.8 10FA 15 ani/0.6S mixt	Fructificaţia										
		Felul tăierii										
		Completări la regenerări naturale										
		Îngrijirea seminţişurilor										
		DESCR. SEM. Compoziţia Înălţimea Desimea Răspândirea										

u.a. Suprafaţă Compoziţia-ţel	Consist. arb. şi descrierea seminţişului utilizabil în anul amenajării	Specificări	SITUAŢIA REGENERĂRII NATURALE ÎN ANUL									
			2025	2026	2027	2028	2029	2030	2031	2032	2033	2034
20 C 11.22 ha 6FA 3BR 1DT	0.3 9FA 1DT 10 ani/0.7S mixt	Fructificaţia										
		Felul tăierii										
		Completări la regenerări naturale										
		Îngrijirea seminţişurilor										
		DESCR. SEM. Compoziţia Înălţimea Desimea Răspândirea										
21 A 6.40 ha 5FA 4BR 1DT	0.6 10FA 10 ani/0.5S mixt	Fructificaţia										
		Felul tăierii										
		Completări la regenerări naturale										
		Îngrijirea seminţişurilor										
		DESCR. SEM. Compoziţia Înălţimea Desimea Răspândirea										
25 C 5.11 ha 8FA 1BR 1DT	0.8 10FA 10 ani/0.1S mixt	Fructificaţia										
		Felul tăierii										
		Completări la regenerări naturale										
		Îngrijirea seminţişurilor										
		DESCR. SEM. Compoziţia Înălţimea Desimea Răspândirea										
25 D 17.16 ha 5BR 3FA 1MO 1DT	0.3 5BR 3FA 1MO 1PAM 10 ani/0.8S mixt	Fructificaţia										
		Felul tăierii										
		Completări la regenerări naturale										
		Îngrijirea seminţişurilor										
		DESCR. SEM. Compoziţia Înălţimea Desimea Răspândirea										

u.a. Suprafaţă Compoziţia-ţel	Consist. arb. şi descrierea seminţişului utilizabil în anul amenajării	Specificări	SITUAŢIA REGENERĂRII NATURALE ÎN ANUL									
			2025	2026	2027	2028	2029	2030	2031	2032	2033	2034
26 E 9.23 ha 9FA 1DT	0.6 10FA 10 ani/0.3S mixt	Fructificaţia										
		Felul tăierii										
		Completări la regenerări naturale										
		Îngrijirea seminţişurilor										
		DESCR. SEM. Compoziţia Înălţimea Desimea Răspândirea										
27 A 12.44 ha 8BR 2FA	0.6 8FA 2BR 10 ani/0.5S mixt	Fructificaţia										
		Felul tăierii										
		Completări la regenerări naturale										
		Îngrijirea seminţişurilor										
		DESCR. SEM. Compoziţia Înălţimea Desimea Răspândirea										
29 A 11.44 ha 8BR 2FA	0.4 8FA 2BR 10 ani/0.5S mixt	Fructificaţia										
		Felul tăierii										
		Completări la regenerări naturale										
		Îngrijirea seminţişurilor										
		DESCR. SEM. Compoziţia Înălţimea Desimea Răspândirea										
29 B 14.80 ha 6FA 3BR 1DT	0.4 7FA 3BR 10 ani/0.6S mixt	Fructificaţia										
		Felul tăierii										
		Completări la regenerări naturale										
		Îngrijirea seminţişurilor										
		DESCR. SEM. Compoziţia Înălţimea Desimea Răspândirea										

u.a. Suprafaţă Compoziţia-ţel	Consist. arb. şi descrierea seminţişului utilizabil în anul amenajării	Specificări	SITUAŢIA REGENERĂRII NATURALE ÎN ANUL									
			2025	2026	2027	2028	2029	2030	2031	2032	2033	2034
30 A 9.59 ha 6BR 3FA 1DT	0.6 9FA 1BR 10 ani/0.3S mixt	Fructificaţia										
		Felul tăierii										
		Completări la regenerări naturale										
		Îngrijirea seminţişurilor										
		DESCR. SEM. Compoziţia Înălţimea Desimea Răspândirea										
34 C 3.26 ha 5FA 4BR 1DT	0.6 10FA 15 ani/0.6S mixt	Fructificaţia										
		Felul tăierii										
		Completări la regenerări naturale										
		Îngrijirea seminţişurilor										
		DESCR. SEM. Compoziţia Înălţimea Desimea Răspândirea										
36 C 0.92 ha 6FA 3BR 1DT	0.7 10FA 10 ani/0.5S mixt	Fructificaţia										
		Felul tăierii										
		Completări la regenerări naturale										
		Îngrijirea seminţişurilor										
		DESCR. SEM. Compoziţia Înălţimea Desimea Răspândirea										
38 C 16.28 ha 6FA 3BR 1DT	0.3 8FA 2BR 10 ani/0.8S mixt	Fructificaţia										
		Felul tăierii										
		Completări la regenerări naturale										
		Îngrijirea seminţişurilor										
		DESCR. SEM. Compoziţia Înălţimea Desimea Răspândirea										

u.a. Suprafaţă Compoziţia-ţel	Consist. arb. şi descrierea seminţişului utilizabil în anul amenajării	Specificări	SITUAŢIA REGENERĂRII NATURALE ÎN ANUL									
			2025	2026	2027	2028	2029	2030	2031	2032	2033	2034
39 A 23.03 ha 5FA 3BR 1MO 1DT	0.2 7FA 2BR 1MO 15 ani/0.8S mixt	Fructificaţia										
		Felul tăierii										
		Completări la regenerări naturale										
		Îngrijirea seminţişurilor										
		DESCR. SEM. Compoziţia Înălţimea Desimea Răspândirea										
41 C 5.48 ha 6FA 3BR 1MO	0.2 9FA 1BR 15 ani/0.7S mixt	Fructificaţia										
		Felul tăierii										
		Completări la regenerări naturale										
		Îngrijirea seminţişurilor										
		DESCR. SEM. Compoziţia Înălţimea Desimea Răspândirea										
41 F 2.86 ha 8BR 1DR 1DT	0.8 9BR 1FA 5 ani/0.1S mixt	Fructificaţia										
		Felul tăierii										
		Completări la regenerări naturale										
		Îngrijirea seminţişurilor										
		DESCR. SEM. Compoziţia Înălţimea Desimea Răspândirea										
43 A 6.98 ha 5FA 4BR 1PAM	0.2 6FA 3PAM 1BR 15 ani/0.8S mixt	Fructificaţia										
		Felul tăierii										
		Completări la regenerări naturale										
		Îngrijirea seminţişurilor										
		DESCR. SEM. Compoziţia Înălţimea Desimea Răspândirea										

u.a. Suprafaţă Compoziţia-ţel	Consist. arb. şi descrierea seminţişului utilizabil în anul amenajării	Specificări	SITUAŢIA REGENERĂRII NATURALE ÎN ANUL									
			2025	2026	2027	2028	2029	2030	2031	2032	2033	2034
46 A 30.53 ha 5BR 3FA 1MO 1DT	0.3 5BR 4FA 1MO 10 ani/0.6S mixt	Fructificaţia										
		Felul tăierii										
		Completări la regenerări naturale										
		Îngrijirea seminţişurilor										
		DESCR. SEM. Compoziţia Înălţimea Desimea Răspândirea										
49 E 2.61 ha 5FA 4BR 1DT	0.5 6FA 4BR 5 ani/0.3S mixt	Fructificaţia										
		Felul tăierii										
		Completări la regenerări naturale										
		Îngrijirea seminţişurilor										
		DESCR. SEM. Compoziţia Înălţimea Desimea Răspândirea										
50 A 11.46 ha 6FA 3BR 1DT	0.7 8FA 2PA 5 ani/0.1S mixt	Fructificaţia										
		Felul tăierii										
		Completări la regenerări naturale										
		Îngrijirea seminţişurilor										
		DESCR. SEM. Compoziţia Înălţimea Desimea Răspândirea										
52 A 9.05 ha 6FA 3BR 1DT	0.7 5FA 5BR 10 ani/0.1S mixt	Fructificaţia										
		Felul tăierii										
		Completări la regenerări naturale										
		Îngrijirea seminţişurilor										
		DESCR. SEM. Compoziţia Înălţimea Desimea Răspândirea										

u.a. Suprafaţă Compoziţia-ţel	Consist. arb. şi descrierea seminţişului utilizabil în anul amenajării	Specificări	SITUAŢIA REGENERĂRII NATURALE ÎN ANUL									
			2025	2026	2027	2028	2029	2030	2031	2032	2033	2034
77 B 6.24 ha 5BR 3FA 1MO 1DT	0.3 6FA 3BR 1MO 15 ani / 0.6S mixt	Fructificaţia										
		Felul tăierii										
		Completări la regenerări naturale										
		Îngrijirea seminţişurilor										
		DESCR. SEM. Compoziţia Înălţimea Desimea Răspândirea										
80 D 8.21 ha 6BR 3FA 1DT	0.4 5FA 4BR 1PAM 15 ani/0.5S mixt	Fructificaţia										
		Felul tăierii										
		Completări la regenerări naturale										
		Îngrijirea seminţişurilor										
		DESCR. SEM. Compoziţia Înălţimea Desimea Răspândirea										
82 F 12.86 ha 4BR 3FA 2MO 1DT	0.8 8FA 1BR 1MO 10 ani/0.1S mixt	Fructificaţia										
		Felul tăierii										
		Completări la regenerări naturale										
		Îngrijirea seminţişurilor										
		DESCR. SEM. Compoziţia Înălţimea Desimea Răspândirea										
83 A 45.93 ha 4BR 3FA 2MO 1PAM	0.1 4BR 3FA 2MO 1 PAM 10 ani/0.8S mixt	Fructificaţia										
		Felul tăierii										
		Completări la regenerări naturale										
		Îngrijirea seminţişurilor										
		DESCR. SEM. Compoziţia Înălţimea Desimea Răspândire9										

u.a. Suprafaţă Compoziţia-ţel	Consist. arb. şi descrierea seminţişului utilizabil în anul amenajării	Specificări	SITUAŢIA REGENERĂRII NATURALE ÎN ANUL									
			2025	2026	2027	2028	2029	2030	2031	2032	2033	2034
84 C 4.67 ha 5BR 4FA 1DT	0.5 5FA 5BR 10 ani/0.4S mixt	Fructificaţia										
		Felul tăierii										
		Completări la regenerări naturale										
		Îngrijirea seminţişurilor										
		DESCR. SEM. Compoziţia Înălţimea Desimea Răspândirea										
84 E 0.74 ha 6BR 3FA 1DT	0.4 5BR 4FA 1DT 15 ani/0.6S mixt	Fructificaţia										
		Felul tăierii										
		Completări la regenerări naturale										
		Îngrijirea seminţişurilor										
		DESCR. SEM. Compoziţia Înălţimea Desimea Răspândirea										
84 F 2.21 ha 5FA 4BR 1DT	0.7 7FA 3BR 10 ani / 0.1S mixt	Fructificaţia										
		Felul tăierii										
		Completări la regenerări naturale										
		Îngrijirea seminţişurilor										
		DESCR. SEM. Compoziţia Înălţimea Desimea Răspândirea										
85 A 14.51 ha 6FA 3BR 1DT	0.7 6FA 4BR 10 ani / 0.1S mixt	Fructificaţia										
		Felul tăierii										
		Completări la regenerări naturale										
		Îngrijirea seminţişurilor										
		DESCR. SEM. Compoziţia Înălţimea Desimea Răspândirea										

u.a. Suprafaţă Compoziţia-ţel	Consist. arb. şi descrierea seminţişului utilizabil în anul amenajării	Specificări	SITUAŢIA REGENERĂRII NATURALE ÎN ANUL									
			2025	2026	2027	2028	2029	2030	2031	2032	2033	2034
85 E 10.77 ha 5FA 3MO 2BR	0.7 8FA2 BR 10 ani/0.1S mixt	Fructificaţia										
		Felul tăierii										
		Completări la regenerări naturale										
		Îngrijirea seminţişurilor										
		DESCR. SEM. Compoziţia Înălţimea Desimea Răspândirea										
86 C 5.51 ha 5BR 4FA 1DT	0.3 6FA 4BR 10 ani/0.6S mixt	Fructificaţia										
		Felul tăierii										
		Completări la regenerări naturale										
		Îngrijirea seminţişurilor										
		DESCR. SEM. Compoziţia Înălţimea Desimea Răspândirea										
86 D 8.89 ha 8BR 1MO 1FA	0.8 6FA 4BR 10 ani/0.1S mixt	Fructificaţia										
		Felul tăierii										
		Completări la regenerări naturale										
		Îngrijirea seminţişurilor										
		DESCR. SEM. Compoziţia Înălţimea Desimea Răspândirea										
87 A 3.70 ha 8BR 1MO 1DT	0.7 5FA 4BR 1PAM 10 ani/0.2S mixt	Fructificaţia										
		Felul tăierii										
		Completări la regenerări naturale										
		Îngrijirea seminţişurilor										
		DESCR. SEM. Compoziţia Înălţimea Desimea Răspândirea										

u.a. Suprafaţă Compoziţia-ţel	Consist. arb. şi descrierea seminţişului utilizabil în anul amenajării	Specificări	SITUAŢIA REGENERĂRII NATURALE ÎN ANUL									
			2025	2026	2027	2028	2029	2030	2031	2032	2033	2034
87 B 2.15 ha 6FA 3BR 1DT	0.7 6FA 4BR 5 ani/0.1S mixt	Fructificaţia										
		Felul tăierii										
		Completări la regenerări naturale										
		Îngrijirea seminţişurilor										
		DESCR. SEM. Compoziţia Înălţimea Desimea Răspândirea										
94 B 8.18 ha 5FA 4BR 1DT	0.7 5FA 4BR 1DT 5 ani/0.2S mixt	Fructificaţia										
		Felul tăierii										
		Completări la regenerări naturale										
		Îngrijirea seminţişurilor										
		DESCR. SEM. Compoziţia Înălţimea Desimea Răspândirea										
95 C 16.24 ha 8FA 1BR 1DT	0.8 10FA 10 ani/0.1S mixt	Fructificaţia										
		Felul tăierii										
		Completări la regenerări naturale										
		Îngrijirea seminţişurilor										
		DESCR. SEM. Compoziţia Înălţimea Desimea Răspândirea										
96 B 26.77 ha 5BR 4FA 1PAM	0.2 6BR 3FA 1PAM 10 ani/0.8S mixt	Fructificaţia										
		Felul tăierii										
		Completări la regenerări naturale										
		Îngrijirea seminţişurilor										
		DESCR. SEM. Compoziţia Înălţimea Desimea Răspândirea										

u.a. Suprafaţă Compoziţia-ţel	Consist. arb. şi descrierea seminţişului utilizabil în anul amenajării	Specificări	SITUAŢIA REGENERĂRII NATURALE ÎN ANUL									
			2025	2026	2027	2028	2029	2030	2031	2032	2033	2034
97 C 16.01 ha 5FA 4BR 1DT	0.8 10FA 5 ani/0.1S mixt	Fructificaţia										
		Felul tăierii										
		Completări la regenerări naturale										
		Îngrijirea seminţişurilor										
		DESCR. SEM. Compoziţia Înălţimea Desimea Răspândirea										
100 A 36.88 ha 5FA 4BR 1PAM	0.2 5FA 4BR 1PAM 15 ani/0.8S mixt	Fructificaţia										
		Felul tăierii										
		Completări la regenerări naturale										
		Îngrijirea seminţişurilor										
		DESCR. SEM. Compoziţia Înălţimea Desimea Răspândirea										
101 B 0.64 ha 6FA 4BR	0.5 9FA 1BR 10 ani/0.7S mixt	Fructificaţia										
		Felul tăierii										
		Completări la regenerări naturale										
		Îngrijirea seminţişurilor										
		DESCR. SEM. Compoziţia Înălţimea Desimea Răspândirea										
102 D 4.03 ha 5FA 4BR 1DT	0.4 6FA 4BR 10 ani/0.6S mixt	Fructificaţia										
		Felul tăierii										
		Completări la regenerări naturale										
		Îngrijirea seminţişurilor										
		DESCR. SEM. Compoziţia Înălţimea Desimea Răspândirea										

u.a. Suprafaţă Compoziţia-ţel	Consist. arb. şi descrierea seminţişului utilizabil în anul amenajării	Specificări	SITUAŢIA REGENERĂRII NATURALE ÎN ANUL									
			2025	2026	2027	2028	2029	2030	2031	2032	2033	2034
102 E 5.19 ha 6FA 3BR 1DT	0.5 10FA 5 ani/0.6S mixt	Fructificaţia										
		Felul tăierii										
		Completări la regenerări naturale										
		Îngrijirea seminţişurilor										
		DESCR. SEM. Compoziţia Înălţimea Desimea Răspândirea										
103 A 19.10 ha 8FA 1BR 1DT	0.8 10FA 5 ani/0.1S mixt	Fructificaţia										
		Felul tăierii										
		Completări la regenerări naturale										
		Îngrijirea seminţişurilor										
		DESCR. SEM. Compoziţia Înălţimea Desimea Răspândirea										
103 D 6.03 ha 7FA 3BR	0.6 10FA 15 ani/0.7S mixt	Fructificaţia										
		Felul tăierii										
		Completări la regenerări naturale										
		Îngrijirea seminţişurilor										
		DESCR. SEM. Compoziţia Înălţimea Desimea Răspândirea										
104 A 26.76 ha 6FA 3BR 1DT	0.6 5BR 4FA 1PAM 10 ani/0.6S mixt	Fructificaţia										
		Felul tăierii										
		Completări la regenerări naturale										
		Îngrijirea seminţişurilor										
		DESCR. SEM. Compoziţia Înălţimea Desimea Răspândirea										

u.a. Suprafaţă Compoziţia-ţel	Consist. arb. şi descrierea seminţişului utilizabil în anul amenajării	Specificări	SITUAŢIA REGENERĂRII NATURALE ÎN ANUL									
			2025	2026	2027	2028	2029	2030	2031	2032	2033	2034
105 B 4.36 ha 4FA 4BR 1MO 1DT	0.4 5FA 3BR 1MO 1PAM 10 ani/0.6S mixt	Fructificaţia										
		Felul tăierii										
		Completări la regenerări naturale										
		Îngrijirea seminţişurilor										
		DESCR. SEM. Compoziţia Înălţimea Desimea Răspândirea										
106 A 18.61 ha 5FA 4BR 1DT	0.8 7FA 3BR 5 ani/0.2S mixt	Fructificaţia										
		Felul tăierii										
		Completări la regenerări naturale										
		Îngrijirea seminţişurilor										
		DESCR. SEM. Compoziţia Înălţimea Desimea Răspândirea										
107 B 0.97 ha 6MO 3BR 1DT	0.5 5MO 5BR 5 ani/0.3S mixt	Fructificaţia										
		Felul tăierii										
		Completări la regenerări naturale										
		Îngrijirea seminţişurilor										
		DESCR. SEM. Compoziţia Înălţimea Desimea Răspândirea										
107 D 0.59 ha 4FA 3BR 2MO 1DT	0.5 6FA 2BR 1MO 1PAM 10 ani / 0.6S mixt	Fructificaţia										
		Felul tăierii										
		Completări la regenerări naturale										
		Îngrijirea seminţişurilor										
		DESCR. SEM. Compoziţia Înălţimea Desimea Răspândirea										

u.a. Suprafaţă Compoziţia-ţel	Consist. arb. şi descrierea seminţişului utilizabil în anul amenajării	Specificări	SITUAŢIA REGENERĂRII NATURALE ÎN ANUL									
			2025	2026	2027	2028	2029	2030	2031	2032	2033	2034
110 B 28.95 ha 5BR 4FA 1DT	0.8 10FA 10 ani/0.2S mixt	Fructificaţia										
		Felul tăierii										
		Completări la regenerări naturale										
		Îngrijirea seminţişurilor										
		DESCR. SEM. Compoziţia Înălţimea Desimea Răspândirea										
119 E 8.89 ha 8FA 1DR 1DT	0.6 8FA 2BR 10 ani/0.5S mixt	Fructificaţia										
		Felul tăierii										
		Completări la regenerări naturale										
		Îngrijirea seminţişurilor										
		DESCR. SEM. Compoziţia Înălţimea Desimea Răspândirea										
121 C 17.05 5FA 4BR 1PAM	0.2 6FA 3BR 1PAM 15 ani/0.8S mixt	Fructificaţia										
		Felul tăierii										
		Completări la regenerări naturale										
		Îngrijirea seminţişurilor										
		DESCR. SEM. Compoziţia Înălţimea Desimea Răspândirea										
121 E 8.47 ha 5FA 4BR 1DT	0.7 6FA 3BR 1PAM 5 ani/0.1S mixt	Fructificaţia										
		Felul tăierii										
		Completări la regenerări naturale										
		Îngrijirea seminţişurilor										
		DESCR. SEM. Compoziţia Înălţimea Desimea Răspândirea										

u.a. Suprafaţă Compoziţia-ţel	Consist. arb. şi descrierea seminţişului utilizabil în anul amenajării	Specificări	SITUAŢIA REGENERĂRII NATURALE ÎN ANUL									
			2025	2026	2027	2028	2029	2030	2031	2032	2033	2034
123 B 15.62 ha 5FA 4BR 1DT	0.8 7FA 3BR 5 ani/0.1S mixt	Fructificaţia										
		Felul tăierii										
		Completări la regenerări naturale										
		Îngrijirea seminţişurilor										
		DESCR. SEM. Compoziţia Înălţimea Desimea Răspândirea										
124 L 1.17 ha 7BR 2MO 1DT	0.1 8BR 2FA 15 ani/0.3S mixt	Fructificaţia										
		Felul tăierii										
		Completări la regenerări naturale										
		Îngrijirea seminţişurilor										
		DESCR. SEM. Compoziţia Înălţimea Desimea Răspândirea										
128 B 14.76 ha 9FA 1DT	0.8 10FA 5 ani/0.1S mixt	Fructificaţia										
		Felul tăierii										
		Completări la regenerări naturale										
		Îngrijirea seminţişurilor										
		DESCR. SEM. Compoziţia Înălţimea Desimea Răspândirea										
128 C 2.30 ha 9FA 1DT	0.9 10FA 5 ani/0.1S mixt	Fructificaţia										
		Felul tăierii										
		Completări la regenerări naturale										
		Îngrijirea seminţişurilor										
		DESCR. SEM. Compoziţia Înălţimea Desimea Răspândirea										

u.a. Suprafaţă Compoziţia-ţel	Consist. arb. şi descrierea seminţişului utilizabil în anul amenajării	Specificări	SITUAŢIA REGENERĂRII NATURALE ÎN ANUL									
			2025	2026	2027	2028	2029	2030	2031	2032	2033	2034
128 D 4.62 ha 6BR 3FA 1DT	0.5 6BR 3FA 1PAM 10 ani/0.5S mixt	Fructificaţia										
		Felul tăierii										
		Completări la regenerări naturale										
		Îngrijirea seminţişurilor										
		DESCR. SEM. Compoziţia Înălţimea Desimea Răspândirea										
131 B 1.60 ha 5BR 3FA 1MO 1DT	0.5 10FA 10 ani/0.4S mixt	Fructificaţia										
		Felul tăierii										
		Completări la regenerări naturale										
		Îngrijirea seminţişurilor										
		DESCR. SEM. Compoziţia Înălţimea Desimea Răspândirea										

17.3. Evidenţa anuală a aplicării amenajamentului

Produse din	u.a.	Nr. act de punere în valoare	Specia	Suprafaţa parcursă	Material rezultat (m^3)			Lucrări de împăduriri						
					Lemn de lucru	Lemn de foc	Total	u.a.	Nr. act de execuţie	Specia	Suprafaţa parcursă	Suprafaţa efectiv împădurită (ha)		
												Semănăt. directe	Plantaţii	Total

Produse din	u.a.	Nr. act de punere în valoare	Specia	Suprafaţa parcursă	Material rezultat (m^3)			Lucrări de împăduriri						
					Lemn de lucru	Lemn de foc	Total	u.a.	Nr. act de execuţie	Specia	Suprafaţa parcursă	Suprafaţa efectiv împădurită (ha)		
												Semănăt. directe	Plantaţii	Total

Produse din	u.a.	Nr. act de punere în valoare	Specia	Suprafaţa parcursă	Material rezultat (m^3)			Lucrări de împăduriri						
					Lemn de lucru	Lemn de foc	Total	u.a.	Nr. act de execuţie	Specia	Suprafaţa parcursă	Suprafaţa efectiv împădurită (ha)		
												Semănăt. directe	Plantaţii	Total

Produse din	u.a.	Nr. act de punere în valoare	Specia	Suprafaţa parcursă	Material rezultat (m^3)			Lucrări de împăduriri						
					Lemn de lucru	Lemn de foc	Total	u.a.	Nr. act de execuţie	Specia	Suprafaţa parcursă	Suprafaţa efectiv împădurită (ha)		
												Semănăt. directe	Plantaţii	Total

Produse din	u.a.	Nr. act de punere în valoare	Specia	Suprafaţa parcursă	Material rezultat (m^3)			Lucrări de împăduriri						
					Lemn de lucru	Lemn de foc	Total	u.a.	Nr. act de execuţie	Specia	Suprafaţa parcursă	Suprafaţa efectiv împădurită (ha)		
												Semănăt. directe	Plantaţii	Total

Produse din	u.a.	Nr. act de punere în valoare	Specia	Suprafaţa parcursă	Material rezultat (m^3)			Lucrări de împăduriri						
					Lemn de lucru	Lemn de foc	Total	u.a.	Nr. act de execuţie	Specia	Suprafaţa parcursă	Suprafaţa efectiv împădurită (ha)		
												Semănăt. directe	Plantaţii	Total

Produse din	u.a.	Nr. act de punere în valoare	Specia	Suprafaţa parcursă	Material rezultat (m^3)			Lucrări de împăduriri						
					Lemn de lucru	Lemn de foc	Total	u.a.	Nr. act de execuţie	Specia	Suprafaţa parcursă	Suprafaţa efectiv împădurită (ha)		
												Semănăt. directe	Plantaţii	Total

Produse din	u.a.	Nr. act de punere în valoare	Specia	Suprafaţa parcursă	Material rezultat (m^3)			Lucrări de împăduriri						
					Lemn de lucru	Lemn de foc	Total	u.a.	Nr. act de execuţie	Specia	Suprafaţa parcursă	Suprafaţa efectiv împădurită (ha)		
												Semănăt. directe	Plantaţii	Total

Produse din	u.a.	Nr. act de punere în valoare	Specia	Suprafaţa parcursă	Material rezultat (m^3)			Lucrări de împăduriri						
					Lemn de lucru	Lemn de foc	Total	u.a.	Nr. act de execuţie	Specia	Suprafaţa parcursă	Suprafaţa efectiv împădurită (ha)		
												Semănăt. directe	Plantaţii	Total

Produse din	u.a.	Nr. act de punere în valoare	Specia	Suprafaţa parcursă	Material rezultat (m^3)			Lucrări de împăduriri						
					Lemn de lucru	Lemn de foc	Total	u.a.	Nr. act de execuţie	Specia	Suprafaţa parcursă	Suprafaţa efectiv împădurită (ha)		
												Semănăt. directe	Plantaţii	Total

ANEXE

Anexa nr. 1

COORDONATELE ÎN SISTEM STEREO 70 ALE PUNCTELOR CE DEFINESC CONTURUL FONDULUI FORESTIER AL U.P I Tazlăul Sărat

X (m)	Y (m)
609592.30	552533.02
609604.30	552557.83
609597.46	552695.21
609686.67	552713.21
609715.56	552620.52
609661.18	552611.32
609612.72	552537.32
609592.30	552533.02
613796.20	553509.94
613944.17	553490.56
613945.60	553473.44
613901.34	553445.03
613725.88	553473.98
613753.08	553525.13
613796.20	553509.94
613983.20	553878.14
613951.32	553867.21
613976.37	553811.00
614004.39	553858.31
614086.38	553827.91
614093.70	553739.68
614078.89	553713.87
614039.19	553755.13
614017.81	553743.41
613981.54	553779.68
613967.83	553770.25
613902.41	553783.14
613890.23	553747.77
613860.02	553752.14
613881.09	553620.68
613856.50	553543.59
613764.86	553700.40
613765.97	553732.67
613865.72	553966.85
613899.27	553971.37
613955.65	553925.95
613941.77	553790.05
613966.45	553797.06
613964.23	553814.09
613922.11	553791.86
613941.77	553790.05
615922.22	554720.34
615860.36	554723.82
615860.79	554739.88
615829.86	554742.08
615828.55	554774.83
615924.42	554766.73
615922.22	554720.34
609676.76	554721.11
609625.84	554770.91
614140.89	555437.16
614100.93	555473.37
614250.06	555516.46
614279.58	555509.00
614235.13	555467.16
614140.89	555437.16
613223.03	555949.37
610890.83	556507.63

X (m)	Y (m)
611038.44	556368.65
611063.19	556136.67
610520.26	556469.52
610797.31	556596.40
610890.83	556507.63
610207.07	556808.37
610233.80	556787.71
610187.81	556704.14
610139.90	556732.50
610128.02	556799.73
610207.07	556808.37
613071.33	556037.97
612982.17	555998.23
612800.81	555973.62
612766.24	556116.00
612636.02	556068.59
612646.29	555929.02
612783.12	555843.89
612888.68	555740.91
612866.58	555727.57
612928.33	555607.31
612909.28	555569.50
612775.77	555498.23
612646.64	555487.58
612578.47	555575.62
612524.35	555541.15
612501.27	555555.20
612509.01	555610.47
612544.55	555678.10
612655.44	555709.12
612673.70	555833.78
612613.33	555844.53
612588.10	555755.64
612436.33	555721.33
612410.57	555738.92
612396.66	555981.55
612161.17	556041.91
611968.85	556088.41
611833.99	556128.92
611900.71	556559.13
611753.30	556612.96
611735.42	556713.42
611764.15	556821.31
611839.21	556886.46
611988.54	556862.89
612065.64	556890.54
612136.88	556930.13
610036.22	556937.65
610032.13	556937.88
610032.13	556937.88
609722.76	557098.39
613776.86	557098.99
613807.85	557109.62
613843.17	557077.50
613872.20	556958.20
613940.97	556837.11
614034.71	556782.69
614063.54	556748.88

X (m)	Y (m)
614062.00	556627.15
614004.83	556587.58
614011.13	556491.65
614053.41	556407.57
614056.71	556340.62
613999.41	556281.23
613891.79	556237.36
613854.30	556292.83
613899.62	556372.63
613847.03	556402.25
613823.52	556456.93
613809.13	556612.79
613790.57	556648.40
613771.91	556641.73
613622.88	557191.76
613672.20	557264.10
613704.44	557263.39
613711.03	557152.51
613776.86	557098.99
611871.47	557211.68
611809.89	557182.54
611820.30	557140.15
611738.13	557075.35
611681.72	557215.76
611704.85	557225.39
611711.52	557264.52
611636.21	557338.59
611612.82	557323.66
611637.14	557305.95
611653.88	557246.99
611681.79	557169.74
611675.17	557149.39
611653.33	557206.24
611620.01	557189.84
611647.73	557063.44
611531.86	557208.68
611510.69	557279.18
611605.02	557336.74
611628.22	557372.23
611731.59	557391.13
613923.63	557525.51
613944.23	557552.42
614005.97	557482.91
613953.94	557416.32
613875.21	557371.12
613838.11	557328.80
613717.23	557305.76
613663.28	557334.43
613644.91	557376.89
613509.75	557487.65
613484.24	557550.98
613572.65	557646.34
613654.88	557669.44
613694.02	557577.45
613798.54	557534.61
613923.63	557525.51
608071.05	557709.19
612978.98	557580.76

X (m)	Y (m)
613067.47	557554.60
613167.75	557490.17
613234.56	557403.57
613271.92	557274.15
613236.75	556950.26
613277.89	556867.78
613249.26	556829.33
613255.68	556807.23
613212.04	556761.14
613264.87	556715.75
613314.62	556701.55
613319.47	556665.46
613409.74	556647.25
613467.46	556599.44
613482.35	556567.77
613481.22	556506.13
613395.52	556329.75
613364.16	556241.24
613326.63	556158.28
613234.07	556209.55
613178.37	556138.65
613267.73	556134.06
613261.15	556091.92
613276.54	556048.41
612140.00	556912.07
612146.71	557019.09
612188.26	557134.47
612252.75	557198.61
612861.80	557855.87
612898.06	557796.14
612965.76	557760.30
612997.48	557642.79
613024.18	557643.50
612963.54	557593.65
612819.81	557868.73
612861.80	557855.87
612870.91	557908.18
612872.43	557879.76
612818.50	557875.17
612717.28	557923.07
612520.95	557946.17
612565.35	557995.30
612585.34	557961.96
613230.14	558005.10
613265.07	557986.55
613338.07	557887.25
613316.81	557847.98
613287.49	557841.46
612950.94	557941.58
612933.86	557928.57
612857.48	557961.19
612942.67	558109.64
613021.34	558066.07
613033.40	558033.70
611766.83	558174.31
611882.13	558053.73
611976.74	558002.75
611728.29	558265.31
611766.83	558174.31
608069.90	558677.97
607930.33	558086.43
607780.16	558563.47
608069.90	558677.97
608482.30	557089.33
608431.54	557269.88

X (m)	Y (m)
607956.94	557918.36
613599.80	558988.24
613644.87	558924.09
613648.20	558892.59
613680.16	558908.32
613724.75	558753.18
613697.98	558693.93
613648.05	558667.26
613674.77	558638.28
613669.35	558601.03
613593.70	558523.18
613593.78	558485.44
613558.03	558476.04
613570.76	558440.17
613572.70	558343.76
613531.24	558263.07
613516.82	558203.76
613352.24	558080.89
613340.88	558076.97
613329.91	558122.70
613300.91	558095.77
613257.87	558098.87
613238.47	558150.53
613321.25	558225.37
613315.21	558276.26
613441.89	558480.67
613413.74	558603.44
613478.55	558881.30
613471.00	558967.44
613521.26	558992.39
613550.35	558980.50
613599.80	558988.24
611511.04	559311.79
611495.52	559227.19
611891.37	559435.32
611852.09	559446.51
611818.97	559524.68
611757.82	559533.94
611599.08	559474.18
611570.10	559406.00
611512.20	559336.70
611693.37	559627.99
611624.52	559654.12
611595.09	559566.75
611588.67	559488.04
612358.69	559911.67
612340.70	559910.34
612338.44	559953.16
612360.98	559950.82
612358.69	559911.67
613422.86	559946.91
613472.72	559883.49
613585.21	559862.76
613692.87	559690.53
613808.81	559621.82
613824.89	559601.33
613840.19	559468.05
613935.45	559291.45
613829.86	559341.28
613701.78	559296.98
613583.83	559194.51
613551.41	559098.67
613556.28	559035.98
613528.67	559006.38
613459.13	559016.42

X (m)	Y (m)
613398.46	558977.37
613354.88	558885.48
613085.25	558744.23
612703.38	558737.26
612612.36	558656.58
612637.75	558791.63
612641.33	558931.85
612615.95	558953.52
612728.79	559181.86
612737.36	559245.49
612716.74	559308.26
612718.18	559427.92
612859.90	559739.31
612985.59	559818.36
612880.41	559468.78
613245.01	559994.83
613028.60	559803.84
613049.11	559823.07
612994.04	559918.70
612963.32	559916.18
612963.69	559945.50
613069.76	559969.97
613081.31	559987.92
613245.01	559994.83
612463.87	560497.98
612437.86	560136.86
612419.36	560094.10
612355.65	560031.58
612372.23	559998.28
612332.24	559962.87
612315.08	560007.20
612325.82	559990.47
612353.92	560002.88
612278.88	560291.41
612253.68	560345.79
612329.95	560519.53
612382.00	560569.09
612450.68	560557.82
612206.97	560678.50
612251.15	560672.05
612288.72	560624.91
612246.77	560557.55
612213.57	560439.63
612218.28	560381.72
612178.65	560456.07
612336.57	559819.05
612320.38	559525.52
612289.17	559479.75
612176.57	559531.53
612141.27	559532.05
612081.20	559485.76
612206.97	560678.50
611982.78	561202.03
611982.78	561202.03
607422.75	561199.97
607390.40	561294.00
607262.04	561423.88
611902.72	561397.01
611938.79	561395.36
611988.01	561323.21
612088.91	561028.42
612140.87	561036.78
612113.77	561019.61
612177.65	560859.91
611396.26	561554.37

X (m)	Y (m)
611343.84	561567.66
611382.59	561569.57
611320.37	561574.86
611343.84	561567.66
611529.88	561575.28
611541.37	561627.77
611609.43	561657.45
611663.27	561590.27
611698.39	561581.55
611593.37	561665.19
611609.43	561657.45
611240.60	561754.14
611282.01	561713.88
611128.01	561731.66
611159.10	561763.15
611187.89	561753.44
611216.67	561773.90
611240.60	561754.14
613437.35	561892.52
613345.34	561937.23
613487.76	561877.78
613339.51	561807.43
613203.98	561749.67
613128.71	561744.10
613161.33	561762.72
613189.97	561845.29
613160.98	561843.10
613192.71	561893.42
613165.36	561966.71
613220.67	561989.96
613338.50	561940.68
611143.64	561934.86
607049.81	562259.54
611164.44	562224.36
611184.54	562196.07
611209.55	562211.34
611240.04	562186.22
611209.74	562173.16
611213.74	562092.01
611205.50	562064.23
611185.63	562064.12
611114.78	562306.35
611159.59	562299.46
611141.73	562239.20
611164.44	562224.36
609477.57	562036.98
609568.84	562090.65
609618.80	562092.38
609683.92	562138.28
609788.18	562133.80
609867.63	562089.26
610059.57	562108.92
610148.38	562200.38
610242.17	562214.83
610254.29	562273.70
610318.16	562262.23
610406.91	562285.38
610419.55	562276.92
610428.93	562271.30
610476.26	562197.66
610551.40	562233.18
610643.42	562215.89
610671.10	562243.05
610690.37	562308.39
610805.62	562289.38

X (m)	Y (m)
610868.59	562348.90
611121.37	561804.94
611136.67	561760.78
611278.54	561696.97
611335.51	561656.62
611317.43	561596.56
611634.62	563028.18
611714.59	562991.51
611746.11	562935.76
611812.88	562892.34
611818.78	562863.59
611864.07	562815.31
611832.04	562758.27
611765.03	562751.38
611743.03	562731.67
611634.62	563028.18
611712.67	563079.72
611634.62	563028.18
612399.85	563580.81
612388.67	563457.49
612358.44	563491.30
612333.15	563467.17
612304.32	563604.25
612481.73	563602.80
612399.85	563580.81
610817.58	562970.26
610832.93	562976.63
610820.00	563015.03
610851.95	563027.44
610873.33	563013.77
610893.97	562960.50
610925.54	562988.19
610950.08	563126.95
610942.60	563186.19
610985.80	563275.21
610913.72	563265.56
610865.25	563287.13
610850.77	563275.41
612308.20	563606.88
612388.86	563693.60
612395.53	563659.50
607073.70	562692.64
607031.95	562829.97
606987.02	563021.27
606782.75	563222.19
606625.30	563971.66
606623.84	563923.12
606512.72	563623.12
606494.22	563759.50
606564.53	563964.81
606625.30	563971.66
608226.75	564058.34
608209.09	564070.54
608208.80	564123.20
608242.02	564139.09
608262.29	564112.23
612103.88	564125.86
612121.09	564108.83
612160.84	564107.13
612069.39	563995.99
612052.20	564024.71
611998.87	564024.39
611909.92	564097.13
611915.64	564115.47
611964.74	564123.38

X (m)	Y (m)
612000.20	564151.28
612103.88	564125.86
606696.63	564029.73
606707.71	564193.03
606772.02	564198.42
606834.76	564236.44
606825.05	564176.94
612303.45	563610.11
612257.32	563602.11
612266.71	563588.65
612254.43	563580.30
612254.25	563573.33
612275.01	563559.21
612311.31	563402.42
612272.56	563366.24
612268.66	563333.29
612304.42	563259.80
612249.66	563194.20
612164.14	563051.74
612166.15	563037.80
612129.38	563007.47
612144.21	563001.22
612150.33	562960.14
612073.88	562966.11
612069.17	562902.06
612046.34	562916.97
612048.33	562959.18
612019.06	562957.85
611973.53	562987.38
611961.08	562972.78
611820.43	563110.35
611766.72	563288.31
611800.68	563438.69
611783.15	563491.97
611789.58	563523.01
611834.69	563579.36
611878.03	563684.50
611945.77	563729.36
611949.47	563752.71
611903.11	563783.71
611953.08	563841.44
612069.85	563832.87
612126.67	563859.77
612140.61	563868.02
612120.92	563897.32
612161.79	563930.71
612162.15	563953.83
612139.00	563998.92
612073.22	563989.59
612150.15	564077.87
612130.01	564047.09
612152.37	564035.94
612170.87	564112.09
612182.26	564098.95
612194.20	564136.56
611946.96	564338.81
611971.63	564333.15
611981.34	564291.73
611944.63	564257.47
611920.08	564267.62
611902.61	564256.15
611896.67	564278.23
611918.38	564323.96
611946.96	564338.81
612162.37	564180.44

X (m)	Y (m)
612151.29	564224.37
612169.14	564253.93
612160.90	564315.77
612218.53	564366.32
609229.29	564263.82
609239.40	564299.73
609281.79	564357.82
609324.07	564385.78
612148.31	564346.54
612160.02	564336.42
612070.06	564251.54
612042.25	564308.70
611890.15	564404.70
611902.37	564454.52
611868.67	564465.64
611848.77	564399.18
611806.04	564313.21
611767.73	564272.19
611736.21	564181.39
611708.83	564164.20
611657.38	564214.60
611585.36	564350.77
611499.29	564336.82
611447.94	564410.03
610944.59	564760.97
611015.51	564697.48
611165.23	564629.42
611193.05	564568.29
611188.68	564511.30
611332.59	564449.63
611371.67	564453.53
611389.02	564383.81
611639.84	563978.58
611646.50	563921.82
611630.98	563844.16
611574.80	563761.63
611583.73	563707.23
611571.48	563609.08
611587.95	563373.21
611652.61	563297.11
611652.47	563239.70
611666.76	563201.04
611703.22	563167.08
611725.38	563082.07
611724.33	562720.29
611803.06	562677.05
611751.44	562657.29
611693.55	562576.07
611638.54	562567.51
611607.48	562587.64
611650.30	562491.57
611821.07	562557.21
611916.17	562520.98
611980.16	562555.02
611950.12	562522.26
611915.90	562514.84
611822.38	562551.32
611548.76	562484.12
611455.36	562438.52
611414.46	562395.58
611347.10	562393.79
611302.89	562315.44
611282.21	562320.69
611166.71	562326.81
611127.54	562328.55

X (m)	Y (m)
611121.06	562310.86
610876.54	562350.41
610903.96	562349.96
610921.06	562385.96
610783.31	562312.10
610675.68	562330.47
610483.03	562258.93
610338.80	562343.64
610196.60	562313.45
610104.40	562259.44
610025.52	562300.71
609963.68	562231.75
609908.78	562241.96
609874.16	562257.41
609830.58	562247.70
609723.47	562227.36
609571.68	562192.01
609343.12	562098.70
609356.57	562050.24
608849.71	560458.49
608823.30	560449.18
610601.85	559602.95
611440.13	559232.17
611399.67	559247.11
611408.89	559276.03
611356.83	559289.64
611357.75	559326.03
611330.20	559325.96
611323.22	559183.49
611352.15	559120.76
611355.26	559003.60
611285.55	558912.94
611159.94	558884.65
611143.03	558860.67
611108.09	558849.80
611165.02	558817.97
611263.57	558688.27
611365.29	558611.39
611380.24	558570.08
611358.06	558503.20
611380.81	558492.95
611397.33	558378.20
611443.76	558288.03
611889.65	558298.03
612106.19	558419.12
612250.55	558449.22
612472.98	558394.68
612496.85	558339.59
612539.92	558334.36
612493.19	558334.73
612469.43	558389.32
612244.98	558442.39
612108.35	558413.50
611890.78	558292.08
611444.24	558283.42
611446.37	558269.20
611644.86	558242.09
611988.52	557974.55
611960.88	557913.92
612061.80	557832.09
612102.46	557898.20
612117.21	557889.99
612217.41	557930.38
612246.94	557873.21
612462.53	557903.96

X (m)	Y (m)
612494.19	557929.71
612583.82	557952.92
612708.14	557931.72
612255.24	557201.74
612298.07	557323.47
612262.31	557374.34
612123.68	557433.98
612084.38	557396.08
612042.54	557461.24
611919.17	557517.35
611819.02	557472.27
611654.80	557511.39
611541.30	557508.29
611456.75	557473.17
611408.40	557537.80
611301.73	557538.74
611289.05	557520.22
611314.56	557451.28
611270.78	557446.46
611214.79	557410.45
611164.19	557408.13
611038.81	557465.18
610955.20	557556.98
610801.26	557558.08
610753.55	557592.78
610445.70	557381.54
610273.87	557325.18
610026.61	557437.98
609982.42	557489.84
609862.89	557399.83
609873.09	557360.46
609853.95	557356.96
609882.72	557331.53
609874.48	557317.04
609797.88	557312.98
609787.11	557254.01
609710.89	557229.89
609707.78	557170.00
609665.83	557158.78
609607.85	557206.40
609474.52	557117.67
609504.82	557035.24
609433.99	557058.74
609360.58	557078.40
609311.94	557130.61
609267.11	557063.35
609399.98	557030.68
609405.78	556879.89
609456.13	556802.08
609564.94	556797.81
609599.11	556976.01
609661.04	557064.82
609797.40	556996.75
609847.89	556967.75
609873.93	556883.68
609939.57	556873.78
610170.20	556592.93
610219.10	556543.75
610249.06	556560.17
610408.41	556548.32
610428.94	556467.76
611029.88	556140.11
610893.36	555880.54
610962.44	555770.87
611017.95	555445.33

X (m)	Y (m)
611209.50	555294.72
611115.52	555307.50
610874.88	555316.28
610590.64	555470.86
610399.56	555456.24
610379.86	555419.25
610289.43	555284.87
610356.74	555167.45
610443.70	555092.38
610304.12	554943.93
610143.84	554919.83
610127.37	554837.34
610002.58	554828.33
609962.50	554796.91
610040.89	554742.32
609861.66	554730.25
609436.39	554945.45
609340.05	555226.52
609388.53	555592.44
609207.55	555735.62
609001.17	556187.12
608731.20	556284.22
608644.33	556480.12
608534.38	557036.95
608181.63	558834.69
608154.27	558924.86
608220.84	559115.70
608126.89	559277.16
608039.46	559547.04
607922.46	559651.64
607694.82	559986.31
607559.59	560207.43
607633.90	560275.86
607437.69	561004.02
607198.38	561888.14
607183.78	561991.67
607035.22	562417.14
607050.31	562597.49
606869.96	564210.54
606883.70	564252.39
606928.37	564257.98
606922.72	564281.44
607154.01	564366.42
607161.37	564426.14
607725.49	564763.99
607974.22	564744.99
609079.56	564319.67
608390.18	564240.14
608295.90	564170.51
608217.67	564197.79
608106.11	564094.65
608403.11	563957.95
608409.03	564128.05
608443.25	564162.42
608623.05	564211.64
608718.32	564194.44
608767.49	564206.21
608941.06	564191.08
608988.89	564136.10
608969.61	564165.88
609035.36	564170.24
609125.15	564216.63
609164.40	564188.74
610845.49	563271.94
610606.96	563269.15

X (m)	Y (m)
610480.91	563296.40
610393.50	563199.17
610339.71	563192.62
610318.97	563207.71
610279.16	563178.74
610199.55	563170.58
609930.45	563010.14
609806.03	562958.67
609744.04	562979.54
609633.20	563060.04
609645.83	562992.90
609610.57	562984.15
609608.16	562871.06
609571.51	562828.04
609491.47	562809.93
609506.80	562609.78
609495.40	562566.00
609431.87	562524.83
609342.65	562501.55
609162.15	562559.90
609015.04	562531.25
608963.88	562468.92
608970.25	562426.19
609043.99	562420.98
609092.02	562336.05
609112.03	562325.87
609173.88	562363.07
609210.31	562351.81
609290.38	562136.67
609342.18	562104.64
609570.35	562197.96
609721.61	562233.26
609827.85	562253.10
609865.08	562262.62
609827.17	562254.99
609812.65	562241.11
609789.58	562315.19
609818.32	562323.79
609859.45	562307.72
609865.87	562262.78
609942.35	562237.07
609975.88	562247.78
610023.37	562306.57
610049.57	562299.65
610103.51	562265.55
610194.14	562318.96
610327.40	562349.64
610369.72	562339.82
610483.17	562265.01
610674.17	562336.34
610781.65	562317.93
610922.40	562394.09
610927.01	562426.30
610937.80	562442.33
610899.94	562448.02
610847.51	562420.33
610841.59	562402.29
610764.20	562430.16
610718.58	562479.21
610683.67	562591.81
610738.73	562590.63
610750.58	562582.87
610769.43	562710.00
610742.05	562746.31
610724.14	562832.24

X (m)	Y (m)
610801.53	562997.51
609369.74	564316.09
609569.14	564179.21
609593.95	564123.63
609635.25	564150.73
609692.18	564122.26
609795.60	564160.22
609869.12	564153.21
609970.26	564272.27
609989.57	564429.52
610045.79	564562.97
610474.76	564698.15
610727.95	564973.99
610853.58	564917.04
610908.62	564844.23
610944.59	564760.97
611446.12	562445.26
611523.49	562486.07
611486.63	562485.91
609315.48	564846.70
609358.43	564868.36
609380.35	564777.63
609416.00	564759.39
609448.83	564768.31
609453.41	564718.63
609404.42	564667.12
609432.56	564596.47
609497.94	564637.23
609538.52	564575.18
609480.78	564523.94
609480.96	564447.82
609433.20	564425.41
609410.26	564391.68
609311.18	564388.59
608070.94	564779.69
608362.36	564644.02
608558.53	564703.46
609146.81	564736.04
609246.60	564967.71
609284.65	564989.64
609296.22	564873.15
609315.48	564846.70
609901.07	564868.86
609887.19	564851.52
609873.70	564852.96
609864.04	564889.71
609850.20	564886.92
609849.74	564817.46
609811.20	564705.55
609703.97	564666.93
609605.95	564655.20
609593.79	564676.76
609651.25	564748.22
609686.02	564841.54
609678.91	564859.74
609591.04	564853.58
609546.03	564823.70
609524.87	564783.77
609502.37	564778.15
609494.24	564788.30
609508.83	564918.46
609438.59	564862.07
609428.74	564886.67
609480.88	564955.99
609464.00	564968.30

X (m)	Y (m)
609317.56	564861.11
609304.22	564996.24
609315.75	564990.61
609320.41	564867.81
609456.49	564971.46
609483.26	564970.66
609495.32	564982.54
609484.14	564998.33
609430.15	564965.23
609355.01	564972.25
609320.08	565000.50
609633.18	565049.78
609845.34	565211.63
609987.14	565183.69
610005.85	565079.16
609837.18	564961.94
609836.99	564887.51
609800.04	564809.88
609754.31	564830.93
609765.67	564901.36
609809.48	564894.86
609812.94	564917.29
609645.57	564953.46
609571.45	564905.28
609590.92	564978.74
609581.71	564987.29
609509.01	564952.29
609492.56	564920.32
609478.61	564924.40
609434.38	564884.30
609448.53	564869.69
609535.36	564954.75
609556.64	564950.56
609505.42	564783.93
609588.36	564858.99
609682.49	564865.06
609692.14	564841.15
609656.69	564745.66
609599.65	564670.50
609702.56	564672.77
609813.45	564716.15
609843.60	564817.52
609845.65	564891.16
609867.91	564895.20
609884.75	564857.32
609911.17	564909.06
610096.87	565042.11
610207.10	565185.80
610289.58	565243.33
610210.96	565181.07
609915.97	564905.33
609901.07	564868.86
611762.68	566876.68
612209.90	566676.98
612336.80	566363.88
612534.59	565958.60
612541.17	565869.80
612491.12	565585.56
612638.00	565494.13
612790.73	565392.32
612821.28	565365.21

X (m)	Y (m)
612861.35	565225.88
612875.14	565109.41
612872.50	565032.09
612820.94	564952.14
612847.27	564881.67
612867.39	564542.53
612930.94	564463.02
613092.51	564382.64
613170.41	564230.02
613402.38	564252.02
613325.44	564056.94
613316.88	563804.21
613290.78	563736.65
613372.22	563525.77
613469.90	563402.53
613536.17	563059.49
613416.21	563073.20
613404.65	563021.03
613262.62	562929.20
613210.46	562825.56
613250.37	562985.41
613327.82	563185.70
613307.13	563367.13
613318.22	563474.97
613228.21	563715.52
613199.45	563707.87
612906.61	563836.82
612894.08	563801.46
612921.86	563576.76
612919.38	563375.73
612888.95	563199.23
612848.36	563101.03
612743.00	563016.16
612652.65	562943.57
612551.57	562707.60
612509.68	562765.37
612492.34	562909.56
612543.64	563060.87
612589.55	563089.13
612597.60	563076.55
612639.90	563084.94
612657.22	563073.93
612676.36	563107.64
612711.47	563124.02
612756.22	563114.37
612789.28	563159.91
612705.42	563229.74
612632.63	563230.84
612624.25	563266.96
612653.15	563277.37
612658.73	563300.90
612609.66	563451.79
612654.49	563537.80
612573.43	563658.88
612536.73	563813.29
612506.59	563843.61
611443.73	564419.67
611401.25	564552.21
611435.30	564547.98
611374.88	564589.79
611234.95	564752.58

X (m)	Y (m)
611134.75	564811.61
611033.42	564802.70
610863.35	564964.34
610883.39	564985.75
611032.51	564958.17
611016.11	565005.39
611057.65	565046.28
611047.12	565089.92
611077.06	565089.65
611130.08	565156.47
611097.40	565225.13
611125.92	565303.83
611010.21	565335.90
610918.60	565235.77
610818.67	564997.32
610724.24	565084.87
610866.28	565253.54
610937.23	565271.73
610994.90	565493.11
611058.56	565557.97
611019.20	565665.19
611019.37	565684.98
611052.07	565708.03
611044.54	565780.38
610949.76	565778.42
611118.29	565863.10
611211.42	565867.13
611174.94	566000.98
611209.53	566048.98
611254.93	566074.98
611266.21	566109.81
611203.47	566381.60
611222.46	566509.32
611503.83	566586.51
611525.04	566700.11
611565.59	566804.36
611604.77	566848.12
611601.42	566869.00
611712.04	566890.35
611762.68	566876.68

Anexa nr. 2

Balanţa suprafeţelor

Parcela	Suprafaţa la amenajarea anteroară (ha)	Ieşiri (ha)	Intrări (ha)	Suprafaţa nouă (ha)	Diferenţe (ha)	
					-	+
7	1.00	-	-	1.17	-	0.17
12	59.38	-	-	60.32	-	0.94
13	43.23	-	-	37.70	5.53	-
14	50.87	-	-	57.18	-	6.31
15	31.50	-	-	30.56	0.94	-
16	7.68	-	-	6.23	1.45	-
17	0.77	-	-	0.65	0.12	-
18	18.00	-	-	16.10	1.90	-
19	28.82	-	-	26.31	2.51	-
20	50.88	-	-	50.73	0.15	-
21	21.46	-	-	23.75	-	2.29
24	8.45	-	-	6.00	2.45	-
25	41.64	-	-	38.93	2.71	-
26	64.14	-	-	55.42	8.72	-
27	25.43	-	-	27.17	-	1.74
28	0.38	-	-	0.19	0.19	-
29	34.25	-	-	29.56	4.69	-
30	28.91	-	-	28.44	0.47	-
31	55.09	-	-	53.83	1.26	-
32	22.36	-	-	22.45	-	0.09
33	29.20	-	-	26.60	2.60	-
34	29.54	-	-	33.01	-	3.47
35	48.04	-	0.68	48.95	-	0.91
36	31.50	-	-	30.43	1.07	-
37	42.25	-	-	40.11	2.14	-
38	39.84	-	-	41.37	-	1.53
39	36.86	-	-	39.26	-	2.40
40	46.52	-	-	37.36	9.16	-
41	33.75	-	-	42.30	-	8.55
42	65.63	-	-	65.03	0.60	-
43	64.13	-	-	59.69	4.44	-
44	56.24	-	-	57.30	-	1.06
45	45.53	-	-	45.69	-	0.16
46	50.92	-	-	52.06	-	1.14
47	68.63	-	-	66.11	2.52	-
48	46.37	-	-	44.69	1.68	-
49	24.18	-	-	26.51	-	2.33
50	16.30	-	-	15.28	1.02	-
51	33.71	-	-	30.08	3.63	-
52	17.88	-	-	20.14	-	2.26
57	14.57	-	-	16.90	-	2.33
58	25.60	-	-	25.73	-	0.13
59	74.34	-	-	61.98	12.36	-
60	25.31	-	-	36.58	-	11.27
61	53.51	-	-	53.43	0.08	-
62	44.35	-	-	39.65	4.70	-
63	50.47	-	-	58.80	-	8.33
64	62.11	-	-	63.07	-	0.96
67	40.24	-	-	40.16	0.08	-
68	30.38	-	-	30.06	0.32	-
69	53.62	-	-	52.35	1.27	-

Parcela	Suprafaţa la amenajarea anteroară (ha)	Ieşiri (ha)	Intrări (ha)	Suprafaţa nouă (ha)	Diferenţe (ha)	
					-	+
70	24.74	-	-	25.36	-	0.62
71	20.36	-	-	19.99	0.37	-
72	51.96	-	-	52.77	-	0.81
73	61.45	-	-	60.94	0.51	-
74	25.46	-	-	29.88	-	4.42
75	65.18	-	-	72.19	-	7.01
76	83.85	-	-	84.34	-	0.49
77	45.38	-	-	34.84	10.54	0.00
78	44.41	-	-	49.15	-	4.74
79	34.92	-	-	21.69	13.23	-
80	48.70	-	-	54.26	-	5.56
81	18.77	-	-	18.73	0.04	-
82	55.63	-	-	54.16	1.47	-
83	49.85	-	-	52.89	-	3.04
84	32.88	-	-	31.72	1.16	-
85	42.63	-	-	41.18	1.45	-
86	45.56	-	-	45.13	0.43	-
87	13.88	-	-	8.78	5.10	-
88	0.47	-	-	0.46	0.01	-
90	4.84	-	-	5.46	-	0.62
91	31.63	-	-	30.58	1.05	-
92	29.83	-	-	31.21	-	1.38
93	24.59	-	-	21.52	3.07	-
94	39.67	-	-	39.76	-	0.09
95	29.59	-	-	26.19	3.40	-
96	61.03	-	-	62.48	-	1.45
97	20.47	-	-	22.50	-	2.03
98	24.21	-	-	27.59	-	3.38
99	49.71	-	-	46.89	2.82	-
100	50.73	-	-	51.32	-	0.59
101	43.45	-	-	43.40	0.05	-
102	46.39	-	-	45.81	0.58	-
103	35.81	-	-	36.78	-	0.97
104	46.90	-	-	46.34	0.56	-
105	39.15	-	-	39.72	-	0.57
106	33.54	-	-	34.32	-	0.78
107	23.86	-	-	22.13	1.73	-
108	39.88	-	-	37.85	2.03	-
109	31.62	-	-	30.74	0.88	-
110	40.55	-	-	43.74	-	3.19
111	25.99	-	-	24.82	1.17	-
112	21.08	-	-	20.06	1.02	-
113	25.15	-	-	15.69	9.46	-
114	13.60	-	-	10.89	2.71	-
115	17.20	-	-	23.36	-	6.16
116	40.05	-	-	39.39	0.66	-
117	34.52	-	-	34.89	-	0.37
118	69.73	-	-	68.03	1.70	-
119	39.04	-	-	39.45	-	0.41
120	52.56	-	-	52.55	0.01	-
121	40.05	-	-	40.04	0.01	-
122	0.48	-	-	0.48	-	-
123	38.43	-	-	40.50	-	2.07
124	47.50	-	-	48.14	-	0.64
125	2.08	-	-	2.46	-	0.38

Parcela	Suprafaţa la amenajarea anteroară (ha)	Ieşiri (ha)	Intrări (ha)	Suprafaţa nouă (ha)	Diferenţe (ha)	
					-	+
126	13.36	-	-	12.32	1.04	-
127	1.96	-	-	1.71	0.25	-
128	26.68	-	-	29.26	-	2.58
129	11.21	-	-	5.01	6.20	-
130	23.04	-	-	24.15	-	1.11
131	4.20	-	-	3.98	0.22	-
137	49.17	-	-	56.76	-	7.59
138	47.40	-	-	41.83	5.57	0.00
139	12.06	-	-	23.62	-	11.56
142	17.94	-	-	17.87	0.07	-
143	5.87	-	-	5.74	0.13	-
144	18.68	-	-	9.84	8.84	-
145	12.63	-	-	19.56	-	6.93
147	3.70	-	-	3.70	-	-
148	1.80	-	-	1.95	-	0.15
149	1.20	-	-	1.38	-	0.18
150	0.60	-	-	0.63	-	0.03
151	0.40	-	-	0.40	-	-
152	0.84	-	-	0.83	0.01	-
153	2.00	-	-	2.01	-	0.01
Total	**4131.49**	**-**	**0.68**	**4101.46**	**170.31**	**140.28**

REGIA NAŢIONALĂ A PĂDURILOR – ROMSILVA
DIRECŢIA SILVICĂ BACĂU
OCOLUL SILVIC MOINEŞTI
Nr. 494 / 17.01.2024

PROCES VERBAL

al *Conferinţei I de amenajare* pentru avizarea temei de proiectare privind amenajamentul silvic al fondului forestier proprietate publică a statului, administrat de Regia Naţională a Pădurilor – Romsilva, prin Direcţia Silvică Bacău, Ocolul Silvic Moineşti, din U.P. I Tazlăul Sărat, U.P. IV Scorţeni şi U.P. VII Frumoasa

Participanţi :

1. [redacted] – Reprezentant M.M.A.P.
2. [redacted] – Reprezentant R.N.P. Romsilva
3. [redacted] – Director tehnic D.S. Bacău
4. [redacted] – Responsabil F.F. D.S. Bacău
5. [redacted] – F.F. D.S. Bacău
6. [redacted] – Şef O.S. Moineşti
7. [redacted] – Responsabil F.F. O.S. Moineşti
8. [redacted] – F.F. O.S. Moineşti
9. [redacted] – Reprezentant A.N.A.N.P. S.T Bacău
10. [redacted] Reprezentant A.N.A.N.P. – S.T. Bacău
11. [redacted] – Expert C.T.A.P. – I.N.C.D.S. „Marin Drăcea"
12. [redacted] – Şef proiect I.N.C.D.S. – S.C.E.D.E.P. Braşov

[redacted]

În conformitate cu prevederile "Normelor tehnice pentru amenajarea pădurilor", ne-am întrunit în scopul avizării temei de proiectare pentru fondul forestier proprietate publică a statului administrat de Regia Naţională a Pădurilor - Romsilva, prin D.S. Bacău, Ocolul Silvic Moineşti, din U.P. I Tazlăul Sărat, U.P. IV Scorţeni şi U.P. VII Frumoasa, ale căror limite se suprapun peste arii naturale protejate.

În urma analizei şi discuţiilor purtate am constatat următoarele:

1. Suprafaţa fondului forestier

Suprafaţa actuală a fondului forestier din U.P. I Tazlăul Sărat, U.P. IV Scorţeni şi U.P. VII Frumoasa este:

Amenajamentul ediţia 2015			Suprafaţa la data de 17.01.2024		
Unitatea de producţie		Suprafaţa	Unitatea de producţie		Suprafaţa
Nr.	Denumire	veche - ha	Nr.	Denumire	actuală - ha
I	Tazlăul Sărat	4131.49	I	Tazlăul Sărat	4132.17
IV	Scorţeni	1809.19	IV	Scorţeni	1809.19
VII	Frumoasa	1471.88	VII	Frumoasa	1471.88
Total O.S.		7412.56	Total O.S.		7413.24

Ocolul silvic va prezenta proiectanţilor până la recepţia finală a lucrărilor de teren, situaţia mişcărilor de suprafaţă realizată în semestrul II al anului 2024, vizată de D.S. Bacău, astfel încât, la terminarea campaniei de teren, întregul fond forestier ce va fi înscris în SILV 1, la sfârşitul anului 2024, să dispună de informaţiile necesare elaborării amenajamentului.

2. Constituirea unităţilor de producţie

Administrarea fondului forestier proprietate publică a statului, în suprafaţă de 7413.24 ha din U.P. I Tazlăul Sărat, U.P. IV Scorţeni şi U.P. VII Frumoasa, este asigurată de Regia Naţională a Pădurilor - Romsilva, prin Ocolul Silvic Moineşti, D.S. Bacău.

Limitele ocolului silvic se păstrează şi sunt cele prevăzute în amenajamentul anterior. La actuala amenajare se menţin numărul, denumirea şi limitele unităţilor de producţie I, IV şi VII.

3. Baza cartografică

Baza cartografică existentă este constituită din planuri de bază la scara 1:5000, utilizate şi la amenajarea anterioară. Starea bazei cartografice este corespunzătoare. În baza ortofotoplanurilor cele mai recente şi ale măsurătorilor ce vor fi realizate, vor fi luate toate măsurile pentru actualizarea limitelor silvice pe baza cartografică existentă.

4. Ocupaţii şi litigii

În U.P. I Tazlăul Sărat există o suprafaţă de 11.5580 ha încadrată la categoria ocupaţii şi litigii. Situaţia detaliată privind ocupaţiile şi litigiile este prezentată în capitolele 3.1.3. şi 4.1 din tema de proiectare a U.P. I Tazlăul Sărat.

În parcelele în care, din diferite motive, s-au predat parţial suprafeţe de teren se vor executa lucrări de ridicare în plan a conturului terenului predat altor proprietari. Informaţiile rezultate vor sta la baza identificării eventualelor ocupaţii şi litigii.

5. Zonarea funcţională

Zonarea funcţională se va realiza în concordanţă cu O.M. nr. 2536 din 2022 şi a măsurilor de conservare ale ariei naturale protejate.

În principiu se vor avea în vedere următoarele categorii funcţionale: I.2.A, I.2.D, I.2.E, I.2.H, I.2.I, I.2.L, I.3.H, I.4.B, I.4.F, I.5.C, I.5.H, I.5.G, I.5.P, I.5.R, I.5.U, II.1.C şi II.1.D.

Menţionăm că U.P. I Tazlăul Sărat se suprapune peste Rezervaţia Pădurea de pini, iar U.P.IV Scorţeni şi U.P. VII Frumoasa se suprapun cu limitele ariei naturale protejate ROSPA0138 Piatra Şoimului-Scorţeni-Gârleni.

6. Constituirea subunităţilor de gospodărire

Subunităţile de gospodărire se vor constitui în corelaţie cu schimbările din zonarea funcţională. În principiu se consideră oportună şi justificată ecologic şi economic constituirea următoarelor subunităţi de gospodărire: A, E, K şi M.

7. Bazele de amenajare

Se vor adopta în conformitate cu prevederile din „Normele tehnice pentru amenajarea pădurilor".

8. Probleme speciale

Direcţia Silvică Bacău are obligaţia de a parcurge procedura legală de avizare de mediu, conform H.G. 236/2023.

Suprafața fondului forestier proprietate publică a statului se suprapune parțial peste limitele sitului de importanță comunitară ROSPA0138 Piatra Șoimului-Scorțeni-Gârleni şi peste Rezervaţia Pădurea de pini. Prevederile amenajamentului se vor armoniza cu măsurile de conservare ale ariei naturale protejate.

Direcția Silvică Bacău va solicita la A.N.A.N.P. măsurile de conservare ale ariei naturale protejate aferente habitatelor și speciilor de pe suprafața supusă reamenajării, precum și hărțiile de distribuire a speciilor și habitatelor protejate din cadrul ariilor naturale protejate în format SHP.

Şeful de proiect, împreună cu D.S. Bacău şi O.S. Moineşti, vor analiza arboretele "surse de seminţe" care se vor corela cu *Catalogul Rezervaţiilor de Seminţe*, şi arboretele „resurse genetice forestiere" din *Catalogul Naţional al Resurselor Genetice Forestiere*.

La efectuarea lucrărilor de teren, în vederea zonării arboretelor, proiectantul va analiza împreună cu beneficiarul şi aplica prevederile Ordinului 3397/2012 privind stabilirea criteriilor şi indicatorilor de identificare a pădurilor virgine şi cvasivirgine în România.

În cazul în care, în urma efectuării lucrărilor de teren se vor constata eventuale probleme speciale (scoateri definitive sau temporare din fond forestier apărute pe parcursul derulării amenajamentelor anterioare, pierderea de suprafeţe în favoarea altor proprietari, neconcordanţe între actele de proprietate şi situaţia reală din teren privind suprafeţele, scoaterea de suprafeţe din circuitul productiv etc.), acestea vor fi aduse la cunoştinţa administratorului fondului forestier până cel târziu la definitivarea etapei de teren, urmând a fi analizate şi, de comun acord, se va lua o hotărâre privind soluţionarea acestor probleme, conform reglementărilor în vigoare.

O.S. Moineşti va prezenta şefului de proiect, până la data de 1 septembrie a.c., evidenţa drumurilor forestiere din inventar, care va cuprinde şi date din Inventarul Ministerului Finanţelor Publice.

O.S. Moineşti va prezenta şefului de proiect, până la data de 1 septembrie a.c., evidenţa construcţiilor forestiere din inventarul ocolului.

O.S. Moineşti va prezenta proiectantului, până la data de 15 ianuarie 2025, situaţia detaliată, la nivelul datei 31 decembrie 2024, a intrărilor şi ieşirilor din fondul forestier, în concordanţă cu raportările făcute în SILV 1 şi situaţia stocurilor de material lemnos.

În arboretele care necesită inventarieri, lucrările vor fi executate conform instrucţiunilor în vigoare.

După susținerea Conferinței I de amenajare, în termen de 30 zile de la data desfășurării, șeful de proiect are obligația să încarce în SUMAL 2.0 AMENAJARE copia procesului verbal a Conferinței I de amenajare.

Având în vedere prevederile art.10 din H.G. nr. 715/2017, cu modificările și completările ulterioare, proiectantul va furniza ocolului până la data de 31.07.2024, informaţiile privind arboretele propuse a fi parcurse cu tăieri de produse principale, şi în măsura posibilităţilor, de produse secundare, ce urmează sa fie parcurse în anul 2025.

I.N.C.D.S.„Marin Drăcea" – Stațiunea Braşov va solicita la Direcția Generală Păduri din cadrul Ministerului Mediului, Apelor și Pădurilor, până cel târziu la 15.11.2024, delegarea unui reprezentant M.M.A.P. /G.F. pentru participarea la verificarea lucrărilor de amenajare - faza teren (recepția finală).

Se precizează faptul că, până în prezent nu există aplicația informatică aferentă elaborării amenajamentelor silvice prevăzută de articolul 4 din ordinul M.M.A.P. nr. 1323/2015, compatibil cu prevederile noilor norme tehnice de amenajarea pădurilor, ediția 2022. Fără această aplicație informatică pentru elaborarea amenajamentelor silvice nu se pot implementa toate prevederile noilor norme tehnice pentru amenajarea pădurilor.

Au fost notificaţi să participe la Conferinţa I de amenajarea şi reprezentanţii A.P.M. Bacău şi Administraţia Naţională „ Apele Române" – Administraţia Bazinală de Apă Siret – Sistemul de Gospodărire a Apelor Bacău. Din partea instituţiilor menţionate nu s-a prezentat nimeni.

Conferinţa avizează tema de proiectare cu luarea în considerare a celor prevăzute în prezentul proces verbal.

Procesul verbal s-a întocmit în 7 (şapte) exemplare, câte unul pentru fiecare parte semnatară.

I.N.C.D.S. „Marin Drăcea" – Staţiunea Braşov

Nr. 1161/25.03.2025

PROCES VERBAL

al Conferinţei a II-a de amenajarea pădurilor pentru fondul forestier proprietate publică a statului, administrat de Regia Naţională a Pădurilor – Romsilva, prin Ocolul Silvic Moineşti, Direcţia Silvică Bacău, din U.P. I Tazlăul Sărat, U.P. IV Scorţeni şi U.P. VII Frumoasa

Participanţi:

1. [redacted] Reprezentant M.M.A.P.
2. [redacted] – Reprezentant R.N.P. Romsilva
3. [redacted] - Responsabil F.F. D.S. Bacău
4. [redacted] – F.F. D.S. Bacău
5. [redacted] – Şef O.S. Moineşti
6. [redacted] - Responsabil F.F. O.S. Moineşti
7. [redacted] - F.F. O.S. Moineşti
8. [redacted] - Expert C.T.A.P. – I.N.C.D.S. „Marin Drăcea"
9. [redacted] - Şef proiect I.N.C.D.S. – S.C.E.D.E.P. Braşov
10. [redacted] – Proiectant I.N.C.D.S. Braşov
11. [redacted] – Proiectant I.N.C.D.S. Braşov
12. [redacted] - Proiectant I.N.C.D.S. Braşov

[redacted]

Întruniţi pentru avizarea soluţiilor de proiectare la amenajamentele Ocolului Silvic Moineşti, am constatat şi stabilit următoarele:

A. Date generale care se referă la U.P. I Tazlăul Sărat, U.P. IV Scorţeni şi U.P. VII Frumoasa

1. Comparativ cu amenajarea anterioară, limitele teritoriale ale U.P. I Tazlăul Sărat, U.P. IV Scorţeni şi U.P. VII Frumoasa nu s-au modificat.

Suprafaţa fondului forestier proprietate publică a statului a suferit modificări, faţă de revizuirea anterioară, în principal datorită măsurătorilor şi a scoaterilor cu acte legale.

2. Suprafaţa fondului forestier proprietate publică a statului din U.P. I Tazlăul Sărat, U.P. IV Scorţeni şi U.P. VII Frumoasa este de 7397.13 ha, comparativ cu 7412.56 ha la amenajarea precedentă.

Diferenţa de suprafaţă are următoarele justificări:

- scoateri cu acte legale: – 17.72 ha;
- corectări limite (măsurători, cadastru, întabulări): + 1.54 ha;
- erori din înscriere a suprafeţelor în amenajament: + 0.39 ha;
- actualizare bază cartografică (erori echipare planuri): – 0.32 ha;
- studiu adiţional pentru corectarea limitei cu O.S. Comăneşti: + 0.68.

Situaţia detaliată a mişcărilor de suprafaţă, la nivel de unitate de producţie, se prezintă în anexa nr. 1.

3. Terenurile fără vegetaţie forestieră au o suprafaţă de 94.30 ha, din care:

- terenuri destinate împăduririi sau reîmpăduririi: 7.90 ha;
- terenuri afectate gospodăririi silvice: 41.53 ha (12.40 ha terenuri pentru hrana vânatului; 14.89 ha drumuri forestiere; 4.46 ha clădiri, curţi şi depozite permanente; 1.22 ha pepiniere; 0.75 ha terenuri administrative şi 7.81 ha culoare pentru linii electrice);
- terenuri neproductive: 18.96 ha;
- cedări temporare: 14.64 ha;
- ocupaţii şi litigii: 11.27 ha.

4. În grupa I funcţională sunt încadrate 2827.06 ha (40 %), cu următoarele categorii funcţionale principale:

- 1.2.A – arborete situate pe terenuri cu înclinare mai mare de 30^g (T II) – 1044.93 ha;
- 1.2.H – arborete situate pe terenuri alunecătoare (T II) – 12.00 ha;
- I.2.I – arborete situate pe terenuri cu înmlăştinare permanentă (T II) – 8.79 ha;
- 1.3.L – arborete cu zăcământ de petrol la suprafaţă (T II) – 0.59 ha;
- 1.4.B – arborete din jurul Municipiului Moineşti (T III) – 117.65 ha;
- 1.4.E – benzi de pădure situate de-a lungul drumului naţional Bacău – Moineşti (T II) – 10.91 ha;
- 1.4.F – benzi de pădure situate de-a lungul drumului judeţean Moineşti – Bolătău (T IV) – 1.29 ha;
- 1.4.G – arborete esenţiale pentru păstrarea identităţii culturale a comunităţilor locale (T II) – 3.17 ha;
- 1.5.C – arborete din rezervaţia „Pădurea de Pini" (T I) – 5.22 ha;
- 1.5.H – arborete constituite ca rezervaţii seminologice (T II) – 86.34 ha;
- 1.5.G – arborete în care sunt amplasate suprafeţe experimentale pentru cercetări forestiere de durată (T IV) – 22.58 ha;
- 1.5.R – arborete incluse în ROSPA0138 Piatra Șoimului-Scorțeni-Gârleni (T IV) – 1508.03 ha.
- 1.5.U – arborete cu anini sau tisă (T II) – 5.56 ha.

5. În raport cu obiectivele urmărite şi funcţiile stabilite, au fost constituite următoarele categorii de subunităţi de gospodărire:

- S.U.P. A – codru regulat, sortimente obişnuite – 6127.04 ha;
- S.U.P. E – arborete destinate ocrotirii integrale a naturii – 5.22 ha;
- S.U.P. K – rezervaţii de seminţe – 86.34 ha;
- S.U.P. M – păduri supuse regimului de conservare – 1084.23 ha.

6. Bazele de amenajare adoptate sunt:

- regimul: codru, exceptând salcâmetele care vor gospodărite în regimul crâng;
- compoziţia ţel: corespunzătoare tipurilor naturale fundamentale de pădure;
- tratamentul: în S.U.P. A se vor aplica tăieri progresive în molideto-brădete, amestecuri de fag cu răşinoase, brădete, brădeto-făgete, făgete, gorunete, goruneto-făgete, şleauri de deal cu gorun şi fag şi în stejărete; tăieri cvasigrădinărite în două arborete de brad incluse în T III; tăieri rase într-un arboret artificial de molid foate puternic afectat de factori destabilizatori, cu menţiunea că acesta este în afara ROSPA0138 Piatra Șoimului-Scorțeni-Gârleni; tăieri succesive, în continuarea tratamentului început, într-un arboret de fag (u.a. 52 B din U.P. VII Frumoasa), în care, datorită depăşirii de posibilitate, volumul marcat ca posibilitate a anului 2024 a rămas ca stoc;.
- exploatabilitatea: de protecţie în arboretele din grupa I funcţională şi tehnică în arboretele din grupa a II - a;
- ciclul: ciclul adoptat este de 120 de ani la S.U.P. A.

7. Posibilitatea anuală de produse principale, este de 24479 m^3, cu 2879 m^3 mai mare decât cea de la revizuirea anterioară (21600 m^3).

Posibilitatea anuală de produse secundare, este de 8296 m^3.

Prin tăieri de conservare se vor extrage anual 4756 m^3.

B. Date referitoare la unităţile de producţie

U.P. I Tazlăul Sărat

1. Suprafaţa actuală este de 4101.46 ha, faţă de 4131.49 ha cât era la amenajarea precedentă. Evidenţa mişcărilor de suprafaţă este prezentată în anexa nr. 1.
2. Terenurile afectate gospodăririi fondului forestier se prezintă în anexa nr. 2.
3. Repartiţia pe categorii funcţionale se prezintă în anexa nr. 3.
4. Reglementarea proceselor de producţie şi protecţie se prevede a se organiza în:
- S.U.P. A – codru regulat, sortimente obişnuite – 2941.88 ha;
- S.U.P. E – arborete destinate ocrotirii integrale a naturii – 5.22 ha;
- S.U.P. K – rezervaţii de seminţe – 39.06 ha;
- S.U.P. M – păduri supuse regimului de conservare – 1047.25 ha.

5. Bazele de amenajare sunt cele prezentate la punctul A.

6. Indicatorii de posibilitate pentru S.U.P. A s-au determinat prin metoda creşterii indicatoare şi metoda claselor de vârstă. Rezultatele sunt prezentate în anexa nr. 5.

7. Posibilitatea de produse principale adoptată la S.U.P. A este de 11650 m^3/an. Arboretele incluse în planul decenal sunt: 14 A, 14 E, 15 A, 18 A, 20 C, 21 A, 25 C, 25 D, 26 E, 27 A, 29 A, 29 B, 30 A, 34 C, 36 C, 38 C, 39 A, 41 C, 41 F, 43 A, 46 A, 49 E, 50 A, 52 A, 77 B, 80 D, 82 F, 83 A, 84 C, 84 E, 84 F, 85 A, 85 E, 86 C, 86 D, 87 A, 87 B, 94 B, 95 C, 96 B, 97 C, 100 A, 101 B, 102 D, 102 E, 103 A, 103 D, 104 A, 105 B, 106 A, 107 B, 107 D, 110 B, 119 E, 120 E, 121 C, 121 E, 123 B, 124 L, 128 B, 128 C, 128 D şi 131 B.

8. Posibilitatea de produse secundare este de 5280 m^3/an.

În planul lucrărilor de îngrijire s-au prevăzut următoarele lucrări:

- degajări:	5.32 ha/an;	
- curăţiri:	11.65 ha/an cu	58 m^3/an;
- rărituri:	134.29 ha/an cu	5222 m^3/an;
- tăieri de igienă:	963.96 ha/an cu	844 m^3/an.

9. Cu tăieri de conservare se va parcurge o suprafaţă de 87.13 ha/an şi se vor extrage 4567 m^3/an, din următoarele u.a.: 14 D, 14 H, 20 D, 21 D, 25 A, 25 B, 26 F, 27 B, 34 B, 35 B, 36 B, 37 B, 38 A, 38 D, 39 B, 40 B, 41 A, 42 A, 42 D, 43 C, 43 D, 47 C, 47 D, 49 B, 49 C, 69 B, 69 D, 70, 71 A, 71 C, 72 B, 80 A, 81, 82 A, 85 D, 86 A, 90, 91 B, 91 C, 91 D, 92 A, 93, 94 F, 94 I, 95 D, 96 E, 99 B, 101 A, 101 D, 102 A, 102 B, 102 C, 103 B, 103 E, 104 B, 105 C,

106 B, 107 A, 109 A, 109 B, 110 C, 111, 115, 118 B, 119 A, 120 B, 121 F, 123 A, 124 A, 124 D, 124 E, 126 A, 128 A, 130 B, 137 C, 138 B şi 139 B.

U.P. IV Scorţeni

1. Suprafaţa actuală este 1824.51 ha, faţă de 1809.19 ha cât era la amenajarea precedentă. Evidenţa mişcărilor de suprafaţă este prezentată în anexa nr. 1.
2. Terenurile afectate gospodăririi fondului forestier se prezintă în anexa nr. 2.
3. Repartiţia pe categorii funcţionale se prezintă în anexa nr. 3.
4. Reglementarea proceselor de producţie şi protecţie se prevede a se organiza în:
- S.U.P. A – codru regulat, sortimente obişnuite – 1755.96 ha;
- S.U.P. K – rezervaţii de seminţe – 17.50 ha;
- S.U.P. M – păduri supuse regimului de conservare – 32.91 ha.
5. Bazele de amenajare sunt cele prezentate la punctul A.
6. Indicatorii de posibilitate pentru S.U.P. A s-au determinat prin metoda creşterii indicatoare şi metoda claselor de vârstă. Rezultatele sunt prezentate în anexa nr. 5.
7. Posibilitatea de produse principale adoptată la S.U.P. A este de 5770 m^3/an. Arboretele incluse în planul decenal sunt: 1 A, 1 F, 3 B, 3 K, 4 B, 6 B, 9 A, 10 A, 11 B, 12, 14 E, 14 F, 14 G, 14 I, 15 A, 21 F, 23 A, 23 C, 23 D, 33 B, 36 A, 38 C, 39 A, 39 D, 42 G, 46 A, 52 B, 53 A, 54 A şi 63 A.
8. Posibilitatea de produse secundare este de 1449 m^3/an.
În planul lucrărilor de îngrijire s-au prevăzut următoarele lucrări:

- degajări:	1.46 ha/an;	
- curăţiri:	14.46 ha/an cu	57 m^3/an;
- rărituri:	50.70 ha/an cu	1392 m^3/an;
- tăieri de igienă:	785.42 ha/an cu	697 m^3/an.

9. Cu tăieri de conservare se va parcurge o suprafaţă de 2.63 ha/an şi se vor extrage 139 m^3/an, din următoarele u.a.: 8 B, 20 E, 30 B, 32 B şi 36 D.

U.P. VII Frumoasa

1. Suprafaţa actuală este 1471.16 ha, faţă de 1471.88 ha cât era la amenajarea precedentă. Evidenţa mişcărilor de suprafaţă este prezentată în anexa nr. 1.
2. Terenurile afectate gospodăririi fondului forestier se prezintă în anexa nr. 2.
3. Repartiţia pe categorii funcţionale se prezintă în anexa nr. 3.
4. Reglementarea proceselor de producţie şi protecţie se prevede a se organiza în:
- S.U.P. A – codru regulat, sortimente obişnuite – 1429.20 ha;
- S.U.P. K – rezervaţii de seminţe – 29.78 ha;
- S.U.P. M – păduri supuse regimului de conservare – 4.07 ha.
5. Bazele de amenajare sunt cele prezentate la punctul A.
6. Indicatorii de posibilitate pentru S.U.P. A s-au determinat prin metoda creşterii indicatoare şi metoda claselor de vârstă. Rezultatele sunt prezentate în anexa nr. 5.
7. Posibilitatea de produse principale adoptată la S.U.P. A este de 7059 m^3/an. Arboretele incluse în planul decenal sunt: 6 F, 8 G, 9 B, 42 A, 42 B, 43 A, 45 A, 46 A, 48 A, 49, 50 A, 52 B, 53 şi 54 A.
8. Posibilitatea de produse secundare este de 1567 m^3/an.
În planul lucrărilor de îngrijire s-au prevăzut următoarele lucrări:

- degajări:	10.89 ha/an;	
- curăţiri:	8.49 ha/an cu	16 m^3/an;
- rărituri:	45.62 ha/an cu	1551 m^3/an;
- tăieri de igienă:	474.49 ha/an cu	387 m^3/an.

9. Cu tăieri de conservare se va parcurge o suprafaţă de 2.98 ha/an şi se vor extrage 50 m^3/an, din u.a. 7 A.

C. Probleme speciale:

- susţinerea Conferinţei a II- a a fost făcută publică prin anunţul cu nr. 717 / 26.02.2025 afişat pe site-ul I.N.C.D.S. „Marin Drăcea" şi prin anunţul cu nr. 2068 / 25.02.2025 al Direcţiei Silvice Bacău;
- recepţia finală a lucrărilor de teren a avut loc în data de 13.12.2024 încheindu-se procesul verbal nr. 19821 / 13.12.2024;
- având în vedere că până la această dată nu este elaborată şi aprobată aplicaţia informatică pentru elaborarea amenajamentelor silvice prevăzută de art. 4 din ordinul MMAP 1323/2015, în concordanţă cu prevederile noilor norme tehnice de amenajarea pădurilor aprobate cu O.M. 2536/2022, până la finalizarea acestei aplicaţii informatice amenajamentele silvice vor fi elaborate cu programul AS 2007;
- au fost analizate terenurile afectate gospodăririi pădurilor convenindu-se menţinerea structurii prezentate la Conferinţa a II-a de amenajare;
- au fost analizate compoziţiile-ţel pentru arboretele în care se vor realiza lucrări de regenerare;
- au fost analizate prin prisma ordinului nr. 3397 / 10.09.2012 arboretele începând de la vârsta de 100 de ani, nefiind identificate arborete care să îndeplinească condiţiile pentru a fi constitute ca arborete virgine sau cvasivirgine;
- măsurătorile s-au realizat în teren pe limitele existente, cu participarea personalului de teren al O.S. Moineşti;
- în u.a. 52 B s-au propus taieri succesive de dezvoltare şi tăieri definitive, în continuarea tratamentului început, din cauza faptului că posibilitatea decenală a fost depăşită, iar volumul de masă lemnoasă marcat ca posibilitate a anului 2024 a rămas ca stoc;
- în arboretele incluse în S.U.P. K s-au propus lucrări de conservare cu un procent de extras de 3%, scoplul lucrărilor fiind acela de promovare a arborilor valoroşi şi de stimulare a fructificaţiei;
- fondul forestier proprietate publică a statului din *U.P. I Tazlăul Sărat, U.P. IV Scorţeni şi U.P. VII Frumoasa* se suprapune parţial peste următoarele arii naturale protejate:
- U.P. I Tazlăul Sărat se suprapune parţial peste Rezervaţia Pădurea de Pini;
- U.P. IV Scorţeni şi U.P. VII Frumoasa se suprapun parţial peste ROSPA0138 Piatra Șoimului-Scorțeni-Gârleni.
- pentru ROSPA0138 Piatra Șoimului-Scorțeni-Gârleni nu există plan de management aprobat. Adoptarea şi implementarea măsurilor de gospodărire din amenajamentul silvic s-a făcut în concordanţă cu prevederile „setului minim de măsuri speciale de protecţie şi conservare a biodiversităţii biologice, precum şi conservarea habitatelor naturale, a florei şi faunei sălbatice, de siguranţă a populaţiei şi investiţiilor din ROSPA0138 Piatra Șoimului-Scorțeni-Gârleni";
- după parcurgerea procedurii de evaluare de mediu a amenajamentelor silvice, actul administrativ emis de Agenţia pentru Protecţia Mediului se transmite, în copie, la Ministerul Mediului, Apelor şi Pădurilor - Direcţia politici și strategii în silvicultură în vederea analizei și avizării amenajamentului în Comisia tehnică de avizare pentru silvicultură – CTAS și promovării documentaţiei privind emiterea ordinului de ministru;
- după susținerea conferinței a II a de amenajare, în termen de 30 zile de la data desfăşurării, șeful de proiect are obligația să încarce în SUMAL 2.0 AMENAJARE următoarele:
  - copia procesului verbal al conferinței a II-a de amenajare;

- lista descrierii parcelare și lista elementelor de arboret în format compatibil Excel, generată de programul AS sau de un program de prelucrare a datelor compatibil cu acesta;
- baza de date GIS a amenajamentului silvic la nivel de unitate amenajistică în format vectorial de tip poligon, realizată în sistemul național de referință Stereografic 1970, având obligatoriu extensiile *.SHP, *.SHX, *.DBF si *.PRJ. În entitățile de tip poligon ale unității amenajistice se vor găsi obligatoriu toate informațiile din lista descrierii parcelare generată de programul AS sau de un program de prelucrare a datelor compatibil cu acesta;

- după încărcarea datelor în SUMAL AMENAJARE, pentru transmiterea acestora în SUMAL OCOL, este necesar ca ocolul silvic să finalizeze aplicarea amenajamentului expirat, astfel:

- să nu existe delegații de marcare active în U.P.;
- să nu existe inventare acceptate şi neutilizate într-un APV;
- să nu existe APV-uri în stadiul: cules, verificat, aprobat, autorizat, pregătit pentru predare, predat sau retras;
- toate fişele de proprietate întocmite pentru suprafeţe cuprinse în respectivul U.P. să aibă statusul „închis";
- parchetele reprimite cu stoc în platforma primară (depozite la locul recoltării) îşi continuă funcţionarea pe perioada convenită la reprimire;

- după finalizarea aplicării amenajamentului expirat, ocolul silvic va solicita închiderea amenajamentului și activarea noului amenajament printr-o adresă transmisă la sumalamenajare@mmediu.ro;

- în arboretele în care au fost prevăzute rărituri, lucrarea se va realize până la vârsta corespunzătoare a ¾ din vârsta exploatabilității;

- la lucrările Conferinţei a II-a de amenajare au fost invitaţi reprezentanţii Agenției pentru Protecția Mediului Bacău, A.P.M. Neamţ, A.N.A.N.P. S.T. Bacău și Administrația Naţională Apele Române-Administrația Bazinală de Apă Siret S.G.A Bacău. Invitaţia cu nr. 626 din data de 21.02.2025, a fost transmisă de I.N.C.D.S. „Marin Drăcea" – Staţiunea Braşov;

- menţionăm că la lucrările Conferinţei a II – a nu s-a prezentat niciun delegat din partea instituţilor mai sus menţionate.

D. Rezultate estimate, valorificare

1. Rezultate estimate:

- caracterizarea factorilor geomorfologici (unitatea de relief, configurația terenului, înclinarea, expoziția, altitudinea) și a celor edafici (studiul și descrierea tipurilor și subtipurilor de sol, a tipurilor de stațiune);
- descrirea principalelor caracteristici ale arboretelor (elemente de arboret, vârsta, diametrul mediu, înălțimea medie, clasa de producție, volumul, creșterea curentă, consistența, calitatea, elagajul, vitalitatea, provenienta, structura, tipul de pădure, subarboret, seminţiș utilizabil, starea fitosanitară, lucrări executate, ș.a.);
- stabilirea posibilității pădurilor (de produse principale, secundare);
- elaborarea planurilor de recoltare și cultură, planul de recoltare a produselor principale, planul lucrărilor de îngrijire, planul lucrărilor de regenerare, planul instalațiilor de transport, planul construcțiilor silvice, etc;
- modalități de valorificare superioară a altor produse din fondul forestier, în afara lemnului;
- măsuri de protecție a fondului forestier împotriva: doborâturilor și rupturilor de vânt și de zăpadă, incendiilor, poluării industriale, bolilor și a altor dăunători, eroziunii și atenuarea extremelor climatice, ș.a.);

- măsuri de gospodărire a arboretelor slab productive și provizorii și a celor afectate de factori destabilizatori;
- conservarea și ameliorarea biodiversității;
- analiza eficacității modului de gospodărire a pădurilor;
- hărți amenajistice actualizate cu cele mai noi informații obținute prin procedee fotogrametrice;
- baze de date GIS actualizate, pentru vegetația forestieră.

2. Efecte ale aplicării rezultatelor estimate prin:

- aplicarea prevederilor proiectelor de amenajarea pădurilor are ca și efect principal apropierea structurii fondului de producție real de o structură model corespunzătoare funcțiilor atribuite arboretelor. Această apropiere se face treptat, de la o amenajare la alta, analizându-se, la expirarea perioadei de aplicare a amenajamentului, influența măsurilor propuse arboretelor;
- prin implementarea măsurilor prevăzute de proiecte, se asigură recoltarea cu continuitate a produselor principale precum și conducerea și dezvoltarea corespunzătoare a arboretelor prin executarea lucrărilor de îngrijire aferente;
- fundamentarea deciziilor în ceea ce privește gospodărirea pădurilor;
- o mai bună gestionare a patrimoniului forestier și a elementelor conexe (pepiniere, rețea de drumuri, lucrări de împăduriri);
- menținerea și îmbunătățirea stării habitatelor din ariile naturale protejate prin implementarea măsurilor de gospodărire a arboretelor prevăzute în Planurile de management ale ariilor naturale protejate.

3. Principalii utilizatori ai rezultatelor cercetării:

- RNP – ROMSILVA;
- Ministerul Mediului, Apelor și Pădurilor;
- diverşi factori naţionali şi locali de decizie;
- administratorii ariilor naturale protejate.

4. Efecte socio-economice estimate

O gestionare durabilă a fondului forestier pe baza datelor de teren actuale și prin actualizarea obiectivelor social-economice și ecologice ale pădurii.

5. Modul de valorificare a rezultatelor estimate

Aprobarea proiectelor de către autoritatea publică centrală care răspunde de silvicultură și aplicarea de către administratorul fondului forestier proprietate publică a statului (RNP Romsilva) a măsurilor prevăzute pe perioada de valabilitate a acestora.

Conferinţa avizează soluţiile şi planurile menţionate mai sus, drept pentru care s-a încheiat prezentul proces verbal în 6 exemplare, câte unul pentru fiecare parte interesată.

Anexa nr. 1

EVIDENTA MISCĂRILOR DE SUPRFATĂ

U.P.		Suprafeţe: (ha)																					
				Total		Justificări ieşiri:										Justificări intrări:							
Anterioară	Actuală	Veche	Nouă	-	+	Cu acte legale	Leg. 247/ 2005	Compensări între ocoale	Compensări între U.P.	Omisiuni operare acte la amenajarea anterioară	Erori înscriere suprafeţe în amenajament	Compensări între parcele	Actualizare bază cartografică (ape, erori de echipare)	Corectare limite (măsurători, întabulări)	Total	Actualizare bază cartografică (ape, erori de echipare)	Compensări între U.P.	Compensări între parcele	Studiu adiţional	Compensări între ocoale	Erori înscriere suprafeţe în amenajament	Corectare limite (măsurători, întabulări)	Total
U.P. I Tazlăul Sărat	U.P. I Tazlăul Sărat	4131.49	4101.46	-30.03		17.72		2.00	2.73		1.72	117.80	8.84	38.80	189.61	7.08	4.29	117.80	0.68	3.07		26.66	159.58
U.P. II Bolătău	U.P. II Bolătău	4111.51	4087.74	-23.77		5.81		3.59	0.97	11.83	8.51	90.90	0.70	4.74	127.05	0.35	2.95	90.90		4.29		4.79	103.28
U.P. III Solonţ	U.P. III Solonţ	2606.82	2581.40	-25.42		0.75			3.12		6.09	33.30	2.04	21.62	66.92	0.89	0.10	33.30			5.91	1.30	41.50
U.P. IV Scorţeni	U.P. IV Scorţeni	1809.19	1824.51		15.32			0.17			0.01	8.21	0.84	3.95	13.18	0.76		8.21			1.27	18.26	28.50
U.P. V Poduri	U.P. V Poduri	720.52	729.67		9.15		5.62					11.01		10.19	26.82	0.37		11.01				24.59	35.97
U.P. VI Schit	U.P. VI Schit	4436.31	4424.51	-11.80		0.55		0.82	3.14			69.61	0.25	18.79	93.16		5.52	69.61		1.32		4.91	81.36
U.P. VII Frumoasa	U.P. VII Frumoasa	1471.88	1471.16	-0.72				3.47	5.49			14.60		4.05	27.61	1.52	2.65	14.60		1.46	0.85	5.81	26.89
Total O.S.		19287.72	19220.45	-91.74	24.47	24.83	5.62	10.05	15.45	11.83	16.33	345.43	12.67	102.14	544.35	10.97	15.51	345.43	0.68	10.14	8.03	86.32	477.08
U.P.I+U.P.IV+U.P.VII		7412.56	7397.13	-30.75	15.32	17.72	0.00	5.64	8.22	0.00	1.73	140.61	9.68	46.80	230.40	9.36	6.94	140.61	0.68	4.53	2.12	50.73	214.97
U.P.II+U.P.III+U.P.V+U.P.VI		11875.16	11823.32	-60.99	9.15	7.11	5.62	4.41	7.23	11.83	14.60	204.82	2.99	55.34	313.95	1.61	8.57	204.82	0.00	5.61	5.91	35.59	262.11
Total O.S.		19287.72	19220.45	-91.74	24.47	24.83	5.62	10.05	15.45	11.83	16.33	345.43	12.67	102.14	544.35	10.97	15.51	345.43	0.68	10.14	8.03	86.32	477.08

Anexa nr. 2

EVIDENŢA TERENURILOR FĂRĂ VEGETAŢIE FORESTIERĂ

U.P.	Amenajarea	Clasa de regen. (ha)	Terenuri afectate gospodăririi silvice: (ha)							Neproductive (ha)	Cedări temporare (ha)	Ocupaţii şi litigii (ha)	Total (ha)
			V	D	C	P	A	R	Total				
I	Anterioară	2.40	2.49	7.30	1.38	1.53	1.06	9.49	23.25	14.85	0.45	25.04	65.99
	Actuală	6.11	2.82	7.66	1.09	1.22	0.75	4.69	18.23	17.80	14.64	11.27	68.05
	Diferenţe	**3.71**	**0.33**	**0.36**	**-0.29**	**-0.31**	**-0.31**	**-4.80**	**-5.02**	**2.95**	**14.19**	**-13.77**	**2.06**
II	Anterioară		3.74	9.53	0.18		0.43	11.40	25.28			9.27	34.55
	Actuală		3.08	10.01	0.12		0.36		13.57		8.32	4.86	26.75
	Diferenţe	**0.00**	**-0.66**	**0.48**	**-0.06**	**0.00**	**-0.07**	**-11.40**	**-11.71**	**0.00**	**8.32**	**-4.41**	**-7.80**
III	Anterioară	15.65	2.46	8.56	0.45		1.28	0.16	12.91	0.65		0.64	29.85
	Actuală	0.97	3.18	8.33	0.40			0.25	12.16		0.15	0.34	13.62
	Diferenţe	**-14.68**	**0.72**	**-0.23**	**-0.05**	**0.00**	**-1.28**	**0.09**	**-0.75**	**-0.65**	**0.15**	**-0.30**	**-16.23**
IV	Anterioară	4.41	3.75	2.96	1.14	1.23	3.24	3.04	15.36	0.22			19.99
	Actuală	1.79	7.28	3.80	1.91			3.12	16.11	0.24			18.14
	Diferenţe	**-2.62**	**3.53**	**0.84**	**0.77**	**-1.23**	**-3.24**	**0.08**	**0.75**	**0.02**	**0.00**	**0.00**	**-1.85**
V	Anterioară	12.02			0.52				0.52				12.54
	Actuală	7.67			0.54				0.54	5.04			13.25
	Diferenţe	**-4.35**	**0.00**	**0.00**	**0.02**	**0.00**	**0.00**	**0.00**	**0.02**	**5.04**	**0.00**	**0.00**	**0.71**
VI	Anterioară	0.95	3.97	25.32	4.34	1.32	1.53		36.48				37.43
	Actuală		4.22	25.47	2.93	1.39	0.73		34.74				34.74
	Diferenţe	**-0.95**	**0.25**	**0.15**	**-1.41**	**0.07**	**-0.80**	**0.00**	**-1.74**	**0.00**	**0.00**	**0.00**	**-2.69**
VII	Anterioară	9.81	2.49	3.42	1.86		1.75		9.52	0.92			20.25
	Actuală		2.30	3.43	1.46				7.19	0.92			8.11
	Diferenţe	**-9.81**	**-0.19**	**0.01**	**-0.40**	**0.00**	**-1.75**	**0.00**	**-2.33**	**0.00**	**0.00**	**0.00**	**-12.14**
Total	**Anterioară**	**45.24**	**18.90**	**57.09**	**9.87**	**4.08**	**9.29**	**24.09**	**123.32**	**16.64**	**0.45**	**34.95**	**220.60**
	Actuală	**16.54**	**22.88**	**58.70**	**8.45**	**2.61**	**1.84**	**8.06**	**102.54**	**24.00**	**23.11**	**16.47**	**182.66**
	Diferenţe	**-28.70**	**3.98**	**1.61**	**-1.42**	**-1.47**	**-7.45**	**-16.03**	**-20.78**	**7.36**	**22.66**	**-18.48**	**-37.94**
I+IV+V II	Anterioară	16.62	8.73	13.68	4.38	2.76	6.05	12.53	48.13	15.99	0.45	25.04	106.23
	Actuală	7.90	12.40	14.89	4.46	1.22	0.75	7.81	41.53	18.96	14.64	11.27	94.30
	Diferenţe	**-8.72**	**3.67**	**1.21**	**0.08**	**-1.54**	**-5.30**	**-4.72**	**-6.60**	**2.97**	**14.19**	**-13.77**	**-11.93**
II+III+ V+VI	Anterioară	28.62	10.17	43.41	5.49	1.32	3.24	11.56	75.19	0.65	0.00	9.91	114.37
	Actuală	8.64	10.48	43.81	3.99	1.39	1.09	0.25	61.01	5.04	8.47	5.20	88.36
	Diferenţe	**-19.98**	**0.31**	**0.40**	**-1.50**	**0.07**	**-2.15**	**-11.31**	**-14.18**	**4.39**	**8.47**	**-4.71**	**-26.01**
Total	Anterioară	45.24	18.90	57.09	9.87	4.08	9.29	24.09	123.32	16.64	0.45	34.95	220.60
	Actuală	16.54	22.88	58.70	8.45	2.61	1.84	8.06	102.54	24.00	23.11	16.47	182.66
	Diferenţe	**-28.70**	**3.98**	**1.61**	**-1.42**	**-1.47**	**-7.45**	**-16.03**	**-20.78**	**7.36**	**22.66**	**-18.48**	**-37.94**

Anexa nr. 3

EVIDENŢA CATEGORIILOR FUNCŢIONALE

U.P.	Amenajarea	Grupa I																												
		I			II													III			IV					Total Gr. I (ha)	Grupa II (ha)	Total (ha)
	Anterioară		5.J	Total	2.A	2.D	2. E	2.H	2.I	3.J	4I		5.G	5.H		Total	4.B	5.L	Total	2.L	4.I	5.G	5.M	Total			
	Actuală	5.C			2.A		2. E	2.H	2.I	3.L	4E	4G	5.G	5.H	5.U		4.B	5.N		2.L	4.F	5.G	5.R				
I	Anterioară		1.11	1.11	1137.35	657.24	0.46	31.57	1.19	4.25				39.04		1871.10	95.67		95.67					0.00	1967.88	2100.02	4067.90
	Actuală	5.22		5.22	1028.01			10.49	7.68	0.59				39.06	2.20	1088.03	117.65		117.65		1.29			1.29	1212.19	2827.33	4039.52
	Diferenţe	5.22	-1.11	4.11	-109.34	-657.24	-0.46	-21.08	6.49	-3.66	0.00		0.00	0.02	2.20	-783.07	21.98	0.00	21.98	0.00	1.29	0.00	0.00	1.29	-755.69	727.31	-28.38
II	Anterioară			0	294.76	157.31		47.39		7.50			34.08	121.80		662.84		6.64	6.64			24.04		24.04	693.52	3383.44	4076.96
	Actuală			0	433.77			26.61					1.73	114.80		576.91		7.34	7.34		0.83	23.19		24.02	608.27	3452.72	4060.99
	Diferenţe	0.00	0.00	0.00	139.01	-157.31	0.00	-20.78	0.00	-7.50	0.00		-32.35	-7.00	0.00	-85.93	0.00	0.70	0.70	0.00	0.83	-0.85	0.00	-0.02	-85.25	69.28	-15.97
III	Anterioară		6.75	6.75	198.36		73.51	0.66	3.61							276.14			0.00					0.00	282.89	2309.73	2592.62
	Actuală			0.00	254.49		36.67	0.42							10.43	302.01			0.00					0.00	302.01	2266.74	2568.75
	Diferenţe	0.00	-6.75	-6.75	56.13	0.00	-36.84	-0.24	-3.61	0.00	0.00	0.00	0.00	0.00	10.43	25.87	0.00	0.00	0.00	0.00	0.00	0.00	0.00	0.00	19.12	-42.99	-23.87
IV	Anterioară			0	14.88			2.36	0.79					18.15		36.18			0.00		62.40	22.71	882.62	967.73	1003.91	789.70	1793.61
	Actuală			0	16.92			1.51	0.40		10.91	3.17		17.50		50.41			0.00			22.58	935.60	958.18	1008.59	799.57	1808.16
	Diferenţe	0.00	0.00	0.00	2.04	0.00	0.00	-0.85	-0.39	0.00	10.91	3.17	0.00	-0.65	0.00	14.23	0.00	0.00	0.00	0.00	-62.40	-0.13	52.98	-9.55	4.68	9.87	14.55
V	Anterioară			0	45.09			8.19								53.28			0.00					0.00	53.28	666.72	720.00
	Actuală			0	57.09				0.73			0.59				58.41			0.00					0.00	58.41	665.68	724.09
	Diferenţe	0.00	0.00	0.00	12.00	0.00	0.00	-8.19	0.73	0.00	0.00	0.59	0.00	0.00	0.00	5.13	0.00	0.00	0.00	0.00	0.00	0.00	0.00	0.00	5.13	-1.04	4.09
VI	Anterioară			0.00	482.93			6.07	2.21					33.23		524.44		71.28	71.28					0.00	595.72	3804.11	4399.83
	Actuală			0	595.11			4.03	1.08					30.74	7.67	638.63		101.61	101.61					0.00	740.24	3649.53	4389.77
	Diferenţe	0.00	0.00	0.00	112.18	0.00	0.00	-2.04	-1.13	0.00	0.00	0.00	0.00	-2.49	7.67	114.19	0.00	30.33	30.33	0.00	0.00	0.00	0.00	0.00	144.52	-154.58	-10.06
VII	Anterioară			0	43.95			8.49	2.26					30.20		84.90			0.00	15.39			551.02	566.41	651.31	810.13	1461.44
	Actuală			0					0.71					29.78	3.36	33.85			0.00				572.43	572.43	606.28	856.77	1463.05
	Diferenţe	0.00	0.00	0.00	-43.95	0.00	0.00	-8.49	-1.55	0.00	0.00	0.00	0.00	-0.42	3.36	-51.05	0.00	0.00	0.00	-15.39	0.00	0.00	21.41	6.02	-45.03	-60.42	-105.45
Total	Anterioară	0.00	7.86	7.86	2217.32	814.55	73.97	104.73	10.06	11.75	0.00	0.00	34.08	242.42	0.00	3508.88	95.67	77.92	173.59	15.39	62.40	46.75	1433.64	1558.18	5248.51	13863.85	19112.36
	Actuală	5.22	0.00	5.22	2385.39	0.00	36.67	43.06	10.60	0.59	10.91	3.76	1.73	231.88	23.66	2748.25	117.65	108.95	226.60	0.00	2.12	45.77	1508.03	1555.92	4535.99	14518.34	19054.33
	Diferenţe	5.22	-7.86	-2.64	168.07	-814.55	-37.30	-61.67	0.54	-11.16	10.91	3.76	-32.35	-10.54	23.66	-760.63	21.98	31.03	53.01	-15.39	-60.28	-0.98	74.39	-2.26	-712.52	654.49	-58.03
I + IV+ VII	Anterioară	0.00	1.11	1.11	1196.18	657.24	0.46	42.42	4.24	4.25	0.00	0.00	0.00	87.39	0.00	1992.18	95.67	0.00	95.67	15.39	62.40	22.71	1433.64	1534.14	3623.10	3699.85	7322.95
	Actuală	5.22	0.00	5.22	1044.93	0.00	0.00	12.00	8.79	0.59	10.91	3.17	0.00	86.34	5.56	1172.29	117.65	0.00	117.65	0.00	1.29	22.58	1508.03	1531.90	2827.06	4483.67	7310.73
	Diferenţe	5.22	-1.11	4.11	-151.25	-657.24	-0.46	-30.42	4.55	-3.66	10.91	3.17	0.00	-1.05	5.56	-819.89	21.98	0.00	21.98	-15.39	-61.11	-0.13	74.39	-2.24	-796.04	783.82	-12.22
II + III+ V+ VI	Anterioară	0.00	6.75	6.75	1021.14	157.31	73.51	62.31	5.82	7.50	0.00	0.00	34.08	155.03	0.00	1516.70	0.00	77.92	77.92	0.00	0.00	24.04	0.00	24.04	1625.41	10164.00	11789.41
	Actuală	0.00	0.00	0.00	1340.46	0.00	36.67	31.06	1.81	0.00	0.00	0.59	1.73	145.54	18.10	1575.96	0.00	108.95	108.95	0.00	0.83	23.19	0.00	24.02	1708.93	10034.67	11743.60
	Diferenţe	0.00	-6.75	-6.75	319.32	-157.31	-36.84	-31.25	-4.01	-7.50	0.00	0.59	-32.35	-9.49	18.10	59.26	0.00	31.03	31.03	0.00	0.83	-0.85	0.00	-0.02	83.52	-129.33	-45.81
Total	Anterioară	0.00	7.86	7.86	2217.32	814.55	73.97	104.73	10.06	11.75	0.00	0.00	34.08	242.42	0.00	3508.88	95.67	77.92	173.59	15.39	62.40	46.75	1433.64	1558.18	5248.51	13863.85	19112.36
	Actuală	5.22	0.00	5.22	2385.39	0.00	36.67	43.06	10.60	0.59	10.91	3.76	1.73	231.88	23.66	2748.25	117.65	108.95	226.60	0.00	2.12	45.77	1508.03	1555.92	4535.99	14518.34	19054.33
	Diferenţe	5.22	-7.86	-2.64	168.07	-814.55	-37.30	-61.67	0.54	-11.16	10.91	3.76	-32.35	-10.54	23.66	-760.63	21.98	31.03	53.01	-15.39	-60.28	-0.98	74.39	-2.26	-712.52	654.49	-58.03

Anexa nr. 4

EVIDENŢA SUBUNITĂŢILOR DE GOSPODĂRIRE ŞI A CLASELOR DE VÂRSTĂ

U.P.	Amenajarea	S.U.P.: (ha)						Clase de vârstă S.U.P. A:(%)						
		A	E	K	M	O	Total	I	II	III	IV	V	≥VI	Total
I	Anterioară	2193.75	1.11	39.04	1831.60		4065.50	6	32	8	4	11	39	100
	Actuală	2941.88	5.22	39.06	1047.25		4033.41	6	14	31	6	2	41	100
	Diferenţe	**748.13**	**4.11**	**0.02**	**-784.35**	**0.00**	**-32.09**	**0**	**-18**	**23**	**2**	**-9**	**2**	**0**
II	Anterioară	3414.12		121.80	541.04		4076.96	8	24	15	8	12	33	100
	Actuală	3484.08		114.80	462.11		4060.99	13	11	32	8	7	29	100
	Diferenţe	**69.96**	**0.00**	**-7.00**	**-78.93**	**0.00**	**-15.97**	**5**	**-13**	**17**	**0**	**-5**	**-4**	**0**
III	Anterioară	2274.71	6.75		262.85	32.66	2576.97	11	25	11	2	6	45	100
	Actuală	2266.74			301.04		2567.78	11	13	27	5	2	42	100
	Diferenţe	**-7.97**	**-6.75**	**0.00**	**38.19**	**-32.66**	**-9.19**	**0**	**-12**	**16**	**3**	**-4**	**-3**	**0**
IV	Anterioară	1753.02		18.15	18.03		1789.20	6	23	24	13	6	28	100
	Actuală	1755.96		17.50	32.91		1806.37	10	9	25	24	8	24	100
	Diferenţe	**2.94**	**0.00**	**-0.65**	**14.88**	**0.00**	**17.17**	**4**	**-14**	**1**	**11**	**2**	**-4**	**0**
V	Anterioară	654.70			53.28		707.98	3	10	17	21	29	20	100
	Actuală	658.01			58.41		716.42	6	2	14	14	26	38	100
	Diferenţe	**3.31**	**0.00**	**0.00**	**5.13**	**0.00**	**8.44**	**3**	**-8**	**-3**	**-7**	**-3**	**18**	**0**
VI	Anterioară	3739.15		33.23	491.21	135.29	4398.88	4	17	13	2	3	61	100
	Actuală	3751.14		30.74	607.89		4389.77	8	10	21	1	3	57	100
	Diferenţe	**11.99**	**0.00**	**-2.49**	**116.68**	**-135.29**	**-9.11**	**4**	**-7**	**8**	**-1**	**0**	**-4**	**0**
VII	Anterioară	1366.73		30.20	54.70		1451.63		14	10	29	5	42	100
	Actuală	1429.20		29.78	4.07		1463.05	13	4	8	28	15	32	100
	Diferenţe	**62.47**	**0.00**	**-0.42**	**-50.63**	**0.00**	**11.42**	**13**	**-10**	**-2**	**-1**	**10**	**-10**	**0**
Total	**Anterioară**	**15396.18**	**7.86**	**242.42**	**3252.71**	**167.95**	**19067.12**	**6**	**22**	**14**	**8**	**8**	**42**	**100**
	Actuală	**16287.01**	**5.22**	**231.88**	**2513.68**	**0.00**	**19037.79**	**10**	**11**	**25**	**9**	**6**	**39**	**100**
	Diferenţe	**890.83**	**-2.64**	**-10.54**	**-739.03**	**-167.95**	**-29.33**	**4**	**-11**	**11**	**1**	**-2**	**-3**	**0**
I+IV+VII	Anterioară	5313.50	1.11	87.39	1904.33	0.00	7306.33	5	24	14	13	8	36	100
	Actuală	6127.04	5.22	86.34	1084.23	0.00	7302.83	9	10	24	16	7	34	100
	Diferenţe	**813.54**	**4.11**	**-1.05**	**-820.10**	**0.00**	**-3.50**	**4**	**-14**	**10**	**3**	**-1**	**-2**	**0**
II+III+V+VI	Anterioară	10082.68	6.75	155.03	1348.38	167.95	11760.79	6	21	13	5	8	47	100
	Actuală	10159.97	0.00	145.54	1429.45	0.00	11734.96	10	11	26	5	6	42	100
	Diferenţe	**77.29**	**-6.75**	**-9.49**	**81.07**	**-167.95**	**-25.83**	**4**	**-10**	**13**	**0**	**-2**	**-5**	**0**
Total	Anterioară	15396.18	7.86	242.42	3252.71	167.95	19067.12	6	22	14	8	8	42	100
	Actuală	16287.01	5.22	231.88	2513.68	0.00	19037.79	10	11	25	9	6	39	100
	Diferenţe	**890.83**	**-2.64**	**-10.54**	**-739.03**	**-167.95**	**-29.33**	**4**	**-11**	**11**	**1**	**-2**	**-3**	**0**

EVIDENŢA INDICATORILOR DE PLAN

S.U.P. A

Anexa nr. 5

U.P.	Amenajarea	Arborete exploatabile: Total: ha	Total: mc	Din care în planul decenal: ha	Din care în planul decenal: mc	Determinarea posibilităţii: (mc) Metoda creşterii indicatoare: Ci	Q	V1/10	V2/20	V3/30	V4/40	V5/50	V6/60	Posibilitatea	Metoda claselor de vârstă: Inductiv	Deductiv	Posibilitatea	Depăşire posibilitate anterioară mc	Posibilitatea adoptată (mc)
I	Anterioară	936.99	348157	565.17	154638	8439	1.00	15478	14002		11704		8570	8440	9403	9375	9375		9400
	Actuală	1220.54	516890	682.62	219278	13825	0.53	19570	19625	18481	14061	13198	11649	11649	12748	12682	12682		11650
	Diferenţe	283.55	168733	117.45	64640	5386		4092	5623	18481	2357	13198	3079	3209	3345	3307	3307	0	2250
II	Anterioară	1363.06	547312	878.05	293235	16062	0.80	22530	22223		17527		15222	15222	17457	17391	17391		17400
	Actuală	1102.91	440713	754.39	247367	15779	0.50	14578	18041	17107	15572	14018	13159	13159	14955	14913	14913		13160
	Diferenţe	-260.15	-106599	-123.66	-45868	-283		-7952	-4182	17107	-1955	14018	-2063	-2063	-2502	-2478	-2478	0	-4240
III	Anterioară	1060.22	375820	588.63	160457	9110	0.80	11532	13506		11977		8650	8650	9098	9053	9053		8700
	Actuală	958.43	366608	453.58	130119	8781	0.69	14328	14949	13318	10387	8613	7880	7880	10034	10046	10034		7880
	Diferenţe	-101.79	-9212	-135.05	-30338	-329		2796	1443	13318	-1590	8613	-770	-770	936	993	981	0	-820
IV	Anterioară	547.61	178167	383.68	116233	6106	1.10	6443	7264		7287		7160	6187	6292	6593	6292		6200
	Actuală	478.08	167143	328.44	110286	5653	1.19	6732	7231	7194	6828	6705	7421	5765	6982	6823	6823		5770
	Diferenţe	-69.53	-11024	-55.24	-5947	-453		289	-33	7194	-459	6705	261	-422	690	230	531	0	-430
V	Anterioară	228.65	80000	142.61	46989	2299	0.90	1986	2828		4280		3726	1986	2025	2020	2020		2000
	Actuală	309.00	115806	167.10	60616	2298	1.43	3295	4588	5390	4729	4151	3733	2429	2855	2705	2705		2430
	Diferenţe	80.35	35806	24.49	13627	-1		1309	1760	5390	449	4151	7	443	830	685	685	0	430
VI	Anterioară	2316.32	823155	1226.25	319589	14187	1.40	35986	33012		22653		15851	14783	18708	18403	18403		18400
	Actuală	2110.67	757368	1124.71	294041	13689	1.19	33164	29280	27020	20763	16842	14541	13962	20187	19760	19760	40	19720
	Diferenţe	-205.65	-65787	-101.54	-25548	-498		-2822	-3732	27020	-1890	16842	-1310	-821	1479	1357	1357	40	1320
VII	Anterioară	572.99	193503	344.59	86762	5327	1.20	9572	7956		5993		7430	5440	6157	6056	6056		6000
	Actuală	475.86	169669	356.97	114451	5697	1.21	8969	7577	6478	7307	8258	8288	5823	7552	7555	7552	493	7059
	Diferenţe	-97.13	-23834	12.38	27689	370	0.01	-603	-379	6478	1314	8258	858	383	1395	1499	1496	493	1059
Total	Anterioară	7025.84	2546114	4128.98	1177903	61530		103527	100791	0	81421	0	66609	60708	69140	68891	68590	0	68100
	Actuală	6655.49	2534197	3867.81	1176158	65722		100636	101291	94988	79647	71785	66671	60667	75313	74484	74469	533	67669
	Diferenţe	-370.35	-11917	-261.17	-1745	4192		-2891	500	94988	-1774	71785	62	-41	6173	5593	5879	-533	-431
I+IV +VII	Anterioară	2057.59	719827	1293.44	357633	19872		31493	29222	0	24984	0	23160	20067	21852	22024	21723	0	21600
	Actuală	2174.48	853702	1368.03	444015	25175		35271	34433	32153	28196	28161	27358	23237	27282	27060	27057	493	24479
	Diferenţe	116.89	133875	74.59	86382	5303		3778	5211	32153	3212	28161	4198	3170	5430	5036	5334	493	2879
II+III +V+ VII	Anterioară	4968.25	1826287	2835.54	820270	41658		72034	71569	0	56437	0	43449	40641	47288	46867	46867	0	46500
	Actuală	4481.01	1680495	2499.78	732143	40547		65365	66858	62835	51451	43624	39313	37430	48031	47424	47412	40	43190
	Diferenţe	-487.24	-145792	-335.76	-88127	-1111		-6669	-4711	62835	-4986	43624	-4136	-3211	743	557	545	40	-3310
Total	Anterioară	7025.84	2546114	4128.98	1177903	61530		103527	100791	0	81421	0	66609	60708	69140	68891	68590	0	68100
	Actuală	6655.49	2534197	3867.81	1176158	65722		100636	101291	94988	79647	71785	66671	60667	75313	74484	74469	533	67669
	Diferenţe	-370.35	-11917	-261.17	-1745	4192		-2891	500	94988	-1774	71785							

Anexa nr. 6

EVIDENŢA INDICATORILOR DE PLAN PROPUŞI

U.P.	Amenajarea	Produse principale (mc/an)	Produse secundare: Degajări ha/an	Curăţiri: ha/an	Curăţiri: mc/an	Rărituri: ha/an	Rărituri: mc/an	Tăieri de igienă ha/an	Tăieri de igienă mc/an	Tăieri de conservare ha/an	Tăieri de conservare mc/an
I	Anterioară	9400	8.98	21.05	110	150.43	3742	980.72	794	99.67	4306
	Actuală	11650	5.32	11.65	58	134.29	5222	963.96	844	87.13	4567
	Diferenţe	**2250**	**-3.66**	**-9.40**	**-52**	**-16.14**	**1480**	**-16.76**	**50**	**-12.54**	**261**
II	Anterioară	17400	25.43	11.86	135	152.40	5856	1139.50	1033	19.49	1073
	Actuală	13160	21.78	21.74	132	151.93	5381	1021.89	890	35.14	1445
	Diferenţe	**-4240**	**-3.65**	**9.88**	**-3**	**-0.47**	**-475**	**-117.61**	**-143**	**15.65**	**372**
III	Anterioară	8700	12.12	15.49	76	81.11	2409	823.89	720	17.80	1044
	Actuală	7880	2.69	23.39	113	88.06	2756	793.57	699	20.18	1106
	Diferenţe	**-820**	**-9.43**	**7.90**	**37**	**6.95**	**347**	**-30.32**	**-21**	**2.38**	**62**
IV	Anterioară	6200	17.65	14.54	59	63.87	1762	742.70	641	0.81	52
	Actuală	5770	1.46	14.46	57	50.70	1392	785.42	697	2.63	139
	Diferenţe	**-430**	**-16.19**	**-0.08**	**-2**	**-13.17**	**-370**	**42.72**	**56**	**1.82**	**87**
V	Anterioară	2000	0.05	0.57		8.40	203	391.73	343	2.59	123
	Actuală	2430	1.65	2.00	3	16.57	454	311.09	271	4.17	171
	Diferenţe	**430**	**1.60**	**1.43**	**3**	**8.17**	**251**	**-80.64**	**-72**	**1.58**	**48**
VI	Anterioară	18975	6.86	12.73	148	134.07	4158	1503.43	1323	28.37	1964
	Actuală	19720	11.93	24.96	109	115.72	3664	1410.71	1131	43.07	2148
	Diferenţe	**745**	**5.07**	**12.23**	**-39**	**-18.35**	**-494**	**-92.72**	**-192**	**14.70**	**184**
VII	Anterioară	6000	3.73	0.95	3	38.13	1195	687.14	588		
	Actuală	7059	10.89	8.49	16	45.62	1551	474.49	387	2.98	50
	Diferenţe	**1059**	**7.16**	**7.54**	**13**	**7.49**	**356**	**-212.65**	**-201**	**2.98**	**50**
Total	**Anterioară**	**68675**	**74.82**	**77.19**	**531**	**628.41**	**19325**	**6269.11**	**5442**	**168.73**	**8562**
	Actuală	**67669**	**55.72**	**106.69**	**488**	**602.89**	**20420**	**5761.13**	**4919**	**195.30**	**9626**
	Diferenţe	**-1006**	**-19.10**	**29.50**	**-43**	**-25.52**	**1095**	**-507.98**	**-523**	**26.57**	**1064**

I+IV+VII	Anterioară	21600	30.36	36.54	172	252.43	6699	2410.56	2023	100.48	4358
	Actuală	24479	17.67	34.60	131	230.61	8165	2223.87	1928	92.74	4756
	Diferenţe	**2879**	**-12.69**	**-1.94**	**-41**	**-21.82**	**1466**	**-186.69**	**-95**	**-7.74**	**398**
II+III+V+VII	Anterioară	47075	44.46	40.65	359	375.98	12626	3858.55	3419	68.25	4204
	Actuală	43190	38.05	72.09	357	372.28	12255	3537.26	2991	102.56	4870
	Diferenţe	**-3885**	**-6.41**	**31.44**	**-2**	**-3.70**	**-371**	**-321.29**	**-428**	**34.31**	**666**
Total	Anterioară	68675	74.82	77.19	531	628.41	19325	6269.11	5442	168.73	8562
	Actuală	67669	55.72	106.69	488	602.89	20420	5761.13	4919	195.30	9626
	Diferenţe	**-1006**	**-19.10**	**29.50**	**-43**	**-25.52**	**1095**	**-507.98**	**-523**	**26.57**	**1064**

REGIA NAŢIONALĂ A PĂDURILOR – ROMSILVA
DIRECŢIA SILVICĂ BACĂU
OCOLUL SILVIC MOINEŞTI

PROIECTANT
I.N.C.D.S. „MARIN DRĂCEA"
STAŢIUNEA BRAŞOV

Număr de înregistrare
19821/ 13.12.2024

VIZAT DIRECŢIA SILVICĂ BACĂU

OCOLUL SILVIC MOINEŞTI
Înregistrat
Jurnal nr. 19821 din 13.12.24

[redacted]

DIRECTOR ECONOMIC
[redacted]

PROCES VERBAL DE RECEPTIE

Încheiat astăzi 13.12.2024

Subsemnatul, [redacted] reprezentant al Gărzii Forestiere Suceava, în baza delegaţiei cu numărul [redacted] având în vedere prevederile normelor tehnice pentru amenajarea pădurilor aflate în vigoare, am procedat, în prezenţa: delegaţilor Direcţiei Silvice Bacău, şefului de ocol, expertului C.T.A.P., şefului de proiect şi proiectanţilor, la recepţia lucrărilor de teren, pentru amenajarea pădurilor din U.P. I Tazlăul Sărat, U.P. II Bolătău, U.P III Solonţ, U.P. IV Scorţeni, U.P V Poduri, U.P. VI Schit şi U.P. VII Frumoasa, din cadrul Ocolului Silvic Moineşti, constatând şi stabilind următoarele:

1. Arondarea, constituirea şi numerotarea unităţilor de gospodărire corespund temei de proiectare şi avizului Conferinţei I de amenajare, din data de 17.01.2024.

2. Delimitarea fondului forestier s-a făcut de către personalul de teren al ocolului silvic. Nu au fost omise de la amenajare terenuri care fac parte din fondul forestier naţional, proprietate publică a statului şi nu au fost incluse în amenajament terenuri care nu fac parte din acest fond. Se face menţiunea că ridicarea în plan a mişcărilor de suprafaţă, ce au afectat fondul forestier, s-a făcut pe limitele indicate de personalul ocolului silvic.

3. Cantităţile fizice executate cu ocazia culegerii datelor de teren, sondajele efectuate şi suprafeţele verificate pentru constatarea calităţii lucrărilor precum şi numele proiectanţilor, sunt prezentate în anexele 1 şi 2, ce fac parte integrantă din acest proces verbal. Lucrările de descriere parcelară realizate precum şi elementele de verificare, sunt evidenţiate, pe unităţi de gospodărire, în anexa 1. Tot în această anexă sunt prezentate terenurile stabilite a fi rezervate pentru necesităţile administraţiei (A) şi pentru hrana vânatului (V).

4. Pentru lucrările de ridicare în plan cu receptoare G.P.S. şi inventarierea arboretelor (integrale sau statistice) realizările şi elementele de identificare sunt prezentate, tot pe unităţi de gospodărire, în anexa 2.

5. Se constată că lucrările de descriere parcelară, ridicare în plan şi inventarierea arboretelor corespund din punct de vedere calitativ, fiind executate conform normativelor de amenajarea pădurilor în vigoare.

6. Lucrările s-au recepţionat pe unităţi de gospodărire.

7. Pentru planul de producţie al primilor ani de aplicare a amenajamentului, este pusă în valoare şi este amplasată masa lemnoasă, din produse principale, din u.a. prevăzute în anexa 3.

8. Pentru realizarea cartării staţionale la scară mijlocie, au fost recoltate, pentru analize de laborator, 39 probe de sol din 13 profile principale.

Prezentul proces verbal s-a întocmit în 5 exemplare, câte unul pentru fiecare parte interesată.

Reprezentant G.F. Suceava [redacted]	Responsabil F.F. D.S. Bacău [redacted]	F.F. D.S. Bacău [redacted]
Delegat D.S. Bacău [redacted]	Şef O.S. Moineşti [redacted]	Responsabil F.F. O.S. Moineşti [redacted]
Expert C.T.A.P. [redacted]	Şef Proiect [redacted]	Proiectant [redacted]
Proiectant [redacted]	Proiectant [redacted]	Proiectant [redacted]

Probleme speciale

Prin parcurgerea terenului în perioada septembrie-decembrie 2024, proiectanţii I.N.C.D.S. „Marin Drăcea" au constatat existenţa unor neconcordanţe între limitele fondului forestier proprietate publică a statului înscrise în hărţile amenajistice ediţia 2015 şi realitatea din teren, drept pentru care s-au executat măsurători cu aparate G.P.S. pe limitele existente pe teren, după cum urmează:

- în U.P. I Tazlăul Sărat, parcelele: 18, 91, 92, 97, 113, 119, 121, 123;
- în U.P. III Solonţ, parcelele: 32, 73, 97, 98, 109;
- în U.P. VI Schit: 2, 18, 19, 20, 45, 47, 125, 126, 127, 128, 148, 149, 150.

S-a constatat că există arborete pe terenuri cu inclinare mai mare de 30^g, care nu au fost zonate corespunzător. Propunem remedierea situaţiei prin zonarea funcţională a acestor arborete în conformitate cu realitatea din teren, respectiv trecerea, din S.U.P. A în S.U.P. M, după cum urmează:

U.P.	U.A.		Înclinarea în amenajamentul anterior	Înclinarea masurată	S.U.P. vechi	S.U.P. nou
	Vechi	Nou				
III Solonţ	39 B	39 B	30	37	A	M
VI Schit	39 A	85 B	29	33	A	M
	53 A	53 A	29	33	A	M
	54 A	54 A	29	33	A	M

ANEXA 1

SITUAŢIA
CANTITĂŢILOR FIZICE REALIZATE ŞI A SONDAJELOR EFECTUATE LA LUCRĂRILE DE DESCRIERE PARCELARĂ

Unitatea de gospodărire:		Descrieri parcelare cu cartări staţionale:			Terenuri rezervate:		Executant
		Nr. parcele	Supraf. tot.	Supraf. verif.	A	V	
Anterioară	Actuală	Nr. u.a.	Supraf. gr. I	% Verif.	Suprafaţa	Suprafaţa	
		U.a. verificate			U.a.	U.a.	
I Tazlăul Sărat	I Tazlăul Sărat	126	4132,17	412,34	1,06	2,49	[redacted]
		596	1214,97	10	17A, 28A, 113A	100V, 105V	
		12, 15, 25, 29, 49, 50, 61, 73, 87, 113, 119, 139					
II Bolătău	II Bolătău	128	4111,51	440.05	0,43	3,74	[redacted]
		372	505,53	11	106A, 109A	26V, 29V, 84V, 98V	
		46, 71, 72, 76, 77, 80, 84, 87, 101, 128, 129					
III Solonţ	III Solonţ	114	2606,82	262,04	-	3,74	[redacted]
		379	282,89	10	-	18V, 20V, 37V, 55V, 69V, 75V, 84V, 85V	
		32, 53, 54, 63, 64, 66, 97					
IV Scorţeni	IV Scorţeni	79	1809,19	213,64	-	6,99	[redacted]
		293	1003,91	12	-	4V, 7V, 14V1, 14V2, 14V3, 32V1, 32V2, 40V, 41V, 47V, 48V, 82V	
		7, 12, 39, 42, 46, 62, 63, 65, 67					
V Poduri	V Poduri	55	714,90	78,48	-	-	[redacted]
		150	53,28	11	-	-	
		54, 55, 61, 62, 64					
VI Schit	VI Schit	167	4436,31	445,75	1,53	3,97	[redacted]
		331	595,72	10	19A, 82A 89A, 92A	27V, 55V1, 55V2, 72V, 89V, 129V	
		87- 89, 92, 93, 108, 111, 125-128					
VII Frumoasa	VII Frumoasa	43	1471,88	156,66	-	3,30	[redacted]
		98	599,72	11	-	8V, 10V	
		39, 43, 45, 46, 52					
Total O.S.		712	19282,78	2008,96	-	-	-
		2219	4256.02	10			

[redacted]

ŞEF PROIECT

[redacted]

ANEXA 2

SITUAŢIA
CANTITĂŢILOR FIZICE REALIZATE ŞI A SONDAJELOR EFECTUATE LA LUCRĂRILE DE RIDICARE ÎN PLAN ŞI INVENTARIERE ARBORETE

Unitatea de gospodărire:		Ridicare în plan cu receptoare GPS:				Inventariere arborete:								Executant
		Zona de deal	Zona de munte	Total	Verificat	Statistică (ha de cercuri)				Integrală (mii fire)				Ridicări
						Cu panta <20°	Cu panta >20°	Total	Verificat	Cu panta <20°	Cu panta >20°	Total	Verificat	
		km	km	km	puncte				ha				mii fire	
Anterioară	Actuală	puncte	puncte	puncte	%				%				%	Inventarieri
		U.a. şi puncte verificate				U.a. şi cercuri verificate				U.a. şi postate verificate				
I Tazlăul Sărat	I Tazlăul Sărat	-	42.41	42,41	176	4,90	-	4,90	0,50	13,021	23,294	36,315	3,513	[redacted]
		-	1212	1212	15	95 B (cercurile 1 – 5), 96 A (cercurile 1 – 5)			10	24 B (integral 1 – 499 fire), 46 A (postaţa 1 – 1089 fire), 80 C (integral 1 – 1082 fire), 102 D (integral - 843 fire)			10	
		97 A (punctele 2472 – 2510), 113 A, B (punctele 1376 – 1435), 137 A (punctele 1370 – 1446)												
II Bolătău	II Bolătău	-	62,14	62,14	118	-	8,60	8,60	0,85	10,876	31,664	42,540	4,203	[redacted]
		-	1171	1171	10	84 B (cercurile 1 – 9); 87 D (cercurile 1 – 8)			10	5 A (postaţa 2 – 949 fire), 6 A (postaţa 4 – 1554 fire), 26 A (integral – 276 fire), 29 A (postaţa 1 - 1424 fire)			10	
		48 A,B (punctele 748 – 763), 52 A, C (punctele 1072-1086), 59 A,B (punctele 414 – 429), 71 A, B (punctele 607 – 620), 77 A, B (punctele 1 – 12), 87 A,C,D, (punctele 111 – 126), 105 A, R (punctele 354 – 361), 107 A,D (punctele 288 – 300)												
III Solonţ	III Solonţ	-	34,09	34,09	98	-	4,00	4,00	0,40	4,900	21,080	25,980	2,545	[redacted]
		-	974	974	10	53 A (cercurile 3 – 6, 11 - 14)			10	56 B (postata 3 – 460 fire), 57 A (postaţa 2 – 670 fire), 57 C(postaţa 1 – 390 fire), 61 A (postaţa 1 – 310 fire) 63 C (integral – 250), 66 A (postaţă 2 – 465 fire)			10	
		35 E (punctele 647 – 660), 62 B (punctele 140 - 164), 73 A, B (punctele 774 – 790)108 (punctele 273 – 285), 109 B (punctele 265 – 278), 97 D (punctele 760 – 764), 98 (punctele 769 – 778)												
IV Scorţeni	IV Scorţeni	21,24	-	21,24	67	7,20	-	7,20	0,75	5,751	-	5,751	0,550	[redacted]
		607	-	607	11	10 A (cercurile 7 – 11), 11 B (cercurile 1 – 5) 12 (cercurile 3 – 6)			10	42 G (postaţa 1 – 210 fire), 46 A (postaţa 2 – 340 fire)			10	
		40 A (2836 – 2852), 42 A,B (punctele 2856 – 2876); 46 A (punctele 792 – 810)												
V Poduri	V Poduri	10,00	-	10,00	27	2,00	-	2,00	0,20	6,432	-	6,432	0,620	[redacted]
		286	-	286	10	8 A (cercurile 3, 5), 54 A (cercurile 9, 12)			10	6 A (postata 1 – 300), 6 B (postata 1 – 320 fire)			10	
		67 (punctele 73 – 100)												
VI Schit	VI Schit	-	33,43	33,43	112	3,00	1,40	4,40	0,45	37,117	53,511	90,628	8,620	[redacted]
		-	955	955	10	90 A (cercurile 1 – 9)			10	17 D (postaţa 1 – 500), 38 A (postaţa 1 – 1610 fire), 49 A (postaţa 2 – 1000 fire; 50 A (postaţa 2 – 1210 fire), 55 A (postata 2 – 900 fire), 97 B (postaţa 1 – 500 fire), 114 A (postaţa 2 – 1180 fire) 120 A (postaţa 1 – 810 fire), 122 A (postaţa 2 – 910 fire)			10	
		125 (punctele 71 – 99), 126 (punctele 114 – 144), 127 (punctele 431 - 492)												
VII Frumoasa	VII Frumoasa	2,50	4,50	7,00	21	4,30	-	4,30	0,45	29,213	-	29,213	2,780	[redacted]
		71	129	200	11	45 A (cercurile 1 – 3, 30), 46 A (cercurile 1 – 5)			10	43 A (postaţa 1 – 1080), 54 A (postaţa 2 – 1700 fire)			10	
		42 (punctele 14-34)												
Total O.S.		33,74	176,57	210,31	619	21,40	14,00	35,40	3,60	107,31	129,549	236,859	22,831	-
		964	4441	5405	11				10				10	

[redacted]

SEF PROIECT

[redacted]

ANEXA 3

SITUAŢIA
ARBORETELOR MARCATE PENTRU PLANUL DE PRODUCŢIE (PRODUSE PRINCIPALE + SECUNDARE + LUCRĂRI DE CONSERVARE) AL PRIMULUI AN DE APLICARE A AMENAJAMENTULUI

U.P.	Indicativ u.a.		Felul tăierii	Suprafaţa de parcurs (ha)	Volumul marcat (m^3)
	Vechi	Nou			
I Tazlăul Sărat	83 A%	83 A	T. Progresive, racordare	21,33	3567
	25 D	25 D	T. Progresive, racordare	25,24	2953
	29 A	29 A	T. Progresive, punere în lumină	14,30	1353
	43 A%	43 A	T. Progresive, racordare	7,16	822
	49 C	49 C	T. de conservare	1,08	44
	85 D	85 D	T. de conservare	0,85	38
	100 A%	100 A	T. Progresive, racordare	20,30	2641
	13 C	13 C	Răriturl	7,34	99
	18 B%	18 B	Răriturl	14,51	211
	73 A%	73 A	Răriturl	15,06	990
II Bolătău	20 A	20 A	T. Progresive, însămânţare	16,58	2454
	46 A	46 A	T. de conservare	10,83	575
	74	74	T. Progresive, racordare	20,00	2687
	86 A	86 A	Răriturl	21,74	545
	86 C	86 C	T. Progresive, însămânţare	11,83	2501
	87 B	87 B	T. de conservare	3,09	134
	87 D	87 D	T. Progresive, punere în lumină	9,41	1737
	106 B	106 B	T. Progresive, punere în lumină	20,57	2136
	126 C	126 C	Răriturl	5,98	205
III Solonţ	21 F	21 F	Răriturl	4,54	253
	27 E	27 E	Răriturl	5,96	265
	36 C	36 C	T. Progresive, însămânţare	5,37	507
	42 A	42 A	Răriturl	24,28	772
	42 B	42 B	Răriturl	16,18	655
	47 F	47 F	Răriturl	0,67	21
	52 B	52 B	T. Progresive, însămânţare	20,20	4691
	53 A	53 A	T. Progresive, însămânţare	19,48	2565
	57 A	57 A	T. Progresive, punere în lumină	11,05	1495
	60 A	60 A	T. Progresive, punere în lumină	12,27	1243
	67 A	67 A	T. Progresive, punere în lumină	26,01	3450
IV Scorţeni	15 A	15 A	T. Progresive, punere în lumină	25,42	2454
V Poduri	7 A%	7 A	T. Progresive, însămânţare	8,64	973
	12 B	12 B	T. Progresive, însămânţare	1,59	201
	42 C	42 C	T. de conservare	1,80	733
	70 B	70 B	T. Progresive, însămânţare	8,31	566
VI Schit	2	2	T. Progresive, punere în lumină	15,57	1696
	18 A	18 A	T. Progresive, punere în lumină	16,35	2099
	49 C	49 C	T. Progresive, punere în lumină	16,58	1982
	52 A	52 A	T. Progresive, punere în lumină	25,00	2540
	64 A	64 A	T. Progresive, punere în lumină	10,18	1097
	73	73	T. Progresive, punere în lumină	23,56	2968
	89 A	89 A	T. Progresive, punere în lumină	26,68	2572
	103 A	103 A	T. Progresive, punere în lumină	26,31	2573
	113 A	113 A	Răriturl	11,50	589
	114 C	114 C	Răriturl	1,93	129
	122 A	122 A	T. Progresive, punere în lumină	19,29	1472
	123 A	123 A	T. Progresive, racordare	29,35	4941
	136 A	136 A	T. Progresive, punere în lumină	17,86	2918
VII Frumoasa	48 A	48 A	T. Progresive, punere în lumină	29,44	3715
	52 B	52 B	Succesivă, dezvoltare	24,41	3270

[redacted]

ŞEF PROIECT

[redacted]

Institutul Naţion... Dezvoltare în Silvicultur... DRĂCEA" STAŢIUNEA BRAŞOV
INTRARE Nr. 717
IEŞIRE
Ziua 26 Luna 02 Anul 2025

ANUNŢ PUBLIC

Institutul Naţional de Cercetare Dezvoltare în Silvicultură "Marin Drăcea" – Staţiunea Braşov, în conformitate cu pervederile Legii nr. 331 / 2024 – Codul Silvic şi cu Planul de desfăşurare a Conferinţelor a II- a pentru fondul forestier proprietate publică a statului administrat de R.N.P. – ROMSILVA, aprobat de M.M.A.P., anunţă organizarea Conferinţei a II - a (Şedinţa de preavizare a soluţiilor tehnice) pentru amenajamentele umătoarelor ocoale silvice:

- **Bozovici, din Direcţia Silvică Caraş-Severin;**
- **Grădişte, din Direcţia Silvică Hunedoara;**
- **Miercurea Ciuc, din Direcţia Silvică Harghita;**
- **Moineşti, din Direcţia Silvică Bacău;**
- **Breţcu şi Covasna, din Direcţia Silvică Covasna.**

Conferinţele se vor de desfăşura la sediul I.N.C.D.S. „Marin Drăcea" – Staţiunea Braşov, (str. Cloşca, nr. 13, municipiul Braşov), după cum urmează:

Nr. crt.	Direcţia Silvică	Ocolul silvic	Data şi ora
1	Caraş-Severin	Bozovici	19.03.2025, ora 9^{00}
2	Harghita	Miercurea Ciuc	20.03.2025, ora 9^{00}
3	Hunedoara	Grădişte	20.03.2025, ora 11^{00}
4	Bacău	Moineşti	25.03.2025, ora 9^{00}
5	Covasna	Breţcu	27.03.2025, ora 9^{00}
6		Covasna	27.03.2025, ora 12^{00}

La şedinţă pot participa instituţiile, autorităţile, organizaţiile şi persoanele interesate.

Director Staţiune,

[redacted]

REGIA NAȚIONALĂ A PĂDURILOR – ROMSILVA
DIRECȚIA SILVICĂ BACĂU
(Parcul Dendrologic Hemeiuș)
Loc. Hemeiuș, Sat Lilieci, Jud. Bacău ; Cod poștal 607237
ONRC: J40/450/1991; CUI: RO1590120
Telefon: 0234 588 959 Fax: 0234 519 348 , 0234 571 905
E-mail: office@bacau.rosilva.ro ; Pagina web: www.rosilva.ro

Contează pentru viitori

Nr. 2068 / 25.02.2025

ANUNȚ PUBLIC

Direcția Silvică Bacău, prin Ocolul Silvic Moinești, titular al Amenajamentelor Silvice ale U.P. I Tazlăul Sărat, U.P. II Bolătău, U.P. III Solonț, U.P. IV Scorțeni, U.P. V Poduri, U.P. VI Schit și U.P. VII Frumoasa - fond forestier proprietate publică a statului amplasat în raza administrativ-teritorială a orașului Moinești și a comunelor: Balcani, Bereşti-Tazlău, Blăgeşti, Măgireşti, Mărgineni, Pârjol, Poduri, Scorţeni, Solonţ, Strugari, Zemeş (judeţul Bacău) și Tazlău (județul Neamț), anunță publicul interesat asupra faptului că în data de 25.03.2025, începând cu ora 9^{00}, la sediul I.N.C.D.S. "Marin Drăcea" – Stațiunea Brașov, din strada Cloșca, nr. 13, municipiul Brașov, jud. Brașov, va avea loc ședința de preavizare a soluțiilor tehnice – Conferința a II-a de amenajare a pădurilor.

Precizăm că, fondul forestier proprietate publică a statului din U.P. II Bolătău, U.P. III Solonț, U.P. V Poduri și U.P. VI Schit nu se suprapune peste arii naturale protejate. Fondul forestier proprietate publică a statului din U.P. I Tazlăul Sărat, U.P. IV Scorțeni și U.P. VII Frumoasa se suprapune parțial peste arii naturale protejate (Rezervația Naturală Pădurea de pini și Situl Natura 2000 ROSPA0138 Piatra Șoimului – Scorțeni - Gârleni). Nu sunt suprapuneri cu parcuri naturale/naționale sau Situri UNESCO.

La ședință pot participa instituțiile, autoritățile, organizațiile și persoanele interesate.

Relații suplimentare se pot obține de la:

- [redacted] responsabil fond forestier D.S. Bacău, telefon 0234588959 int.215, email: fond.forestier@bacau.rosilva.ro;
- [redacted] - Șef Ocol Silvic Moinești, telefon 0234362830, email: moinesti@bacau.rosilva.ro.

[redacted]
Director,
[redacted]

MINISTERUL EDUCAȚIEI ȘI CERCETĂRII
INSTITUTUL NAȚIONAL DE CERCETARE-DEZVOLTARE ÎN SILVICULTURĂ „MARIN DRĂCEA"

STAȚIUNEA BRAȘOV

CIF: RO 34638446, J23/1947/2015
Str. Cloșca, Nr. 13, Brașov, jud. BRAȘOV, cod poștal 500040
Fax: 268/415338; tel: 0268/419936; 0368/450175;
e_mail: brasov@icas.ro; icasstatiuneabrasov@yahoo.ro
Operator de date cu caracter personal înregistrat sub numarul 36421

Nr. 626 / 21.02.2025

CĂTRE,

Direcţia Silvică Bacău (office@bacau.rosilva.ro);

Ocolul Silvic Moineşti (os_moinesti@yahoo.com);

AGENȚIA PENTRU PROTECȚIA MEDIULUI BACĂU (office@apmbc.anpm.ro);

AGENȚIA PENTRU PROTECȚIA MEDIULUI NEAMŢ (office@apmnt.anpm.ro);

A.N.A.N.P. - SERVICIUL TERITORIAL BACĂU (bc.ananp@ananp.gov.ro);

Administraţia Naţională Apele Române-Administrația Bazinală de Apă Siret S.G.A Bacău (sgabc@das.rowater.ro);

spre știință: **GARDA FORESTIERĂ COVASNA** (gficovasna@gfbrasov.gov.ro)

În conformitate cu programul de desfășurare a Conferințelor a II – a de amenajare din anul 2025 pentru fondul forestier proprietate publică a statului, aprobat de M.M.A.P., vă invităm să participați în data de 25.03.2025, începând cu ora 9.00, la sediul I.N.C.D.S. „Marin Drăcea" – Staţiunea Braşov, (str.. Cloșca, nr. 13, municipiul Brașov, jud. Brașov), la Conferința a II-a (ședința de preavizare a soluțiilor tehnice) a fondului forestier proprietate publică a statului administrat de către O.S. Moineşti, din cadrul D.S. Bacău.

Cu stimă,

Director,

[redacted]

Şef proiect

[redacted]

MINISTERUL MEDIULUI, APELOR ȘI PĂDURILOR

AGENȚIA NAȚIONALĂ PENTRU PROTECȚIA MEDIULUI

AGENȚIA PENTRU PROTECȚIA MEDIULUI BACĂU

Nr.: 3872 /19.03.2025

Către: INSTITUTUL NAȚIONAL DE CERCETARE DEZVOLTARE ÎN SILVICULTURĂ MARIN DRĂCEA

În atenția: [redacted]

Referitor la: Punct de vedere Conferința II de amenajare pentru Amenajamentul silvic al fondului forestier proprietate publica a statului administrat de Regia Națională a Padurilor-Romsilva prin Ocolul Silvic Moinești, judetul Bacău

Stimate domn,

Urmare a adresei nr. 626/21.02.2025, înregistrată la APM Bacău cu nr. 2397/21.02.2025, privind Conferința a II a de amenajare pentru Amenajamentul silvic aparținând Regia Națională a Padurilor-Romsilva administrat de Ocolul Silvic Moinești, plan a carei zone de influență este inclusă în *Rezervația Naturală 2.130. Pădurea de pini declarata prin Legea 5/2000 privind aprobarea Planului de amenajare a teritoriului național - Secțiunea a III-a - zone protejate și in Situl Natura 2000 ROSPA0138 Piatra Șoimului Scorțeni Gârleni, declarat prin HG 971/2011 pentru modificarea și completarea Hotărârii Guvernului nr. 1.284/2007 privind declararea ariilor de protecție specială avifaunistică ca parte integrantă a rețelei ecologice europene Natura 2000 în România, care se suprapune peste Rezervația Naturală 2.129. Pădurea Arsura*, vă comunicăm următoarele:

- APM Bacău nu poate da curs participării la Conferința a II a de amenajare pentru fondul forestier aparținând **Ocolul Silvic Moinești**,

- conform prevederilor OUG 57/2007 art. 23 alin.(2) *„În rezervațiile naturale nu sunt permise activități de utilizare a resurselor naturale. Prin excepție, sunt permise numai acele intervenții care au drept scopuri protejarea, promovarea și asigurarea continuității existenței obiectivelor pentru care au fost constituite, precum și unele activități de valorificare durabilă a anumitor resurse naturale"*,

- în urma suprapunerii coordonatelor Stereo 70 ale limitelor amenajamentului silvic, în format de fișier.shp, cu limitele ariilor naturale protejate de pe site-ul MMAP https://www.mmediu.ro/categorie/date-gis/205, vă solicităm necesitatea clarificării suprafeței de 7.68 ha din u.a. 16 inclusa în *Rezervația Naturală 2.130. Pădurea de pini* precum și încadrarea corespunzătoare în vederea adoptării, în categoria funcțională destinate conservării speciilor protejate, în conformitate cu instrucțiunile în vigoare.

Strada Oituz nr. 23, Bacău, Cod Poștal: 600266
Tel.: +4 0234 512 750, Fax: +4 0234 571 056
e-mail: office@apmbc.anpm.ro
website: http://apmbc.anpm.ro

- armonizarea amenajamentului cu obiectivele de conservare ale Sitului Natura 2000 **ROSPA0138 Piatra Şoimului Scorţeni Gârleni** ce au fost aprobate prin Nota nr. 4494/BT/16.02.2023 Ministerului Mediului, Apelor și Pădurilor pentru aprobarea setului minim de măsuri speciale de protecție și conservare a diversității biologice, precum și conservarea habitatelor naturale, a florei și faunei sălbatice, de siguranță a populației și investițiilor.

Cu stimă,

DIRECTOR EXECUTIV

[redacted]

Nume și Prenume	Funcția	Data	Semnătura
[redacted]	Consilier	19.03.2025	[redacted]

Strada Oituz nr. 23, Bacău, Cod Poștal: 600266
Tel.: +4 0234 512 750, Fax: +4 0234 571 056
e-mail: office@apmbc.anpm.ro
website: http://apmbc.anpm.ro

MINISTERUL MEDIULUI, APELOR ȘI PĂDURILOR

AGENȚIA NAȚIONALĂ PENTRU PROTECȚIA MEDIULUI

AGENȚIA PENTRU PROTECȚIA MEDIULUI NEAMȚ

Nr. 1544/28.02.2025

Către:

I.N.C.D.S." MARIN DRĂCEA" - STAȚIUNEA BRAȘOV

județul Brașov, municipiul Brașov, strada Cloșca, nr. 13

E-mail: brasov@icas.ro

Spre știință: A.P.M. Bacău

E-mail: office@apmbc.anpm.ro

Referitor la: invitație participare la Conferința II-a "Amenajamentul silvic al fondului forestier proprietate publică a statului administrat de Ocolul Silvic Moinești - Direcția Silvică Bacău".

După analiza documentației transmise de dumneavoastră, am constastat următoarele:
- Unitățile amenajistice 54, 54 B si 108 se situează pe raza judetului Neamt si se suprapun cu ROSPA0138 Piatra Soimului- Scorteni- Garleni, declarata arie de protectie speciala avifaunistica prin prin H.G. nr. 971/2011 pentru modificarea și completarea H.G. nr. 1284/2007 privind declararea ariilor de protecție specială avifaunistică ca parte integrantă a rețelei ecologice europene Natura 2000 în România.

Conform OUG nr. 57/2007 privind regimul ariilor naturale protejate, conservarea habitatelor naturale, a florei si faunei salbatice, cu modificarile si completarile ulterioare: art.28^ 1„Emiterea actelor de reglementare pentru planuri/ proiecte/ activitati in ariile naturale protejate se realizeaza numai cu avizul Agentiei Nationale pentru Mediu și Arii Protejate/ administratorilor ariilor naturale protejate de interes national/ international."

- ua-urile 54, 54 B si 108 care se suprapun cu ROSPA0138 Piatra Soimului- Scorteni- Garleni trebuie incadrate in categoria functionala 1.5.r - Arborete din paduri/ecosisteme de padure cu valoare protectiva pentru specii deosebit incluse in arii de protectie speciala, avifaunistica, in scopul conservarii speciilor de pasari (din reteaua ecologica Natura 2000- SPA- T IV).

Cu deosebită considerație,

[redacted]

Director Executiv,

[redacted]

Șef Serviciu

[redacted]

Consilier A.A.A.,

[redacted]

MINISTERUL MEDIULUI, APELOR ȘI PĂDURILOR

ANANP
Agenția Națională pentru Arii Naturale Protejate

Agenția Națională pentru Arii Naturale Protejate
Serviciul Teritorial Bacău
Nr. 81/18.03.2025
Către: Institutul de cercetare-dezvoltare în silvicultură Marin Drăcea
În atenția: Domnului [redacted] Director
Spre știință: Domnului [redacted] Sef proiect
Referitor la: Invitație Conferința a II-a de amenajarea fondului forestier proprietate publică a statului, administrat de Ocolul Silvic Moinești

Stimate domnule inginer,

Ca urmare a adresei dumneavoastră nr.626/21.02.2025, înregistrată la Agenția Națională pentru Arii Naturale Protejate – Serviciul Teritorial Bacău cu nr.81/21.02.2025, referitoare la invitația de participare la Conferința a II-a Ședința de preavizare a solutiilor tehnice) a fondului forestier proprietate publică a statului, administrat de Ocolul Silvic Moinești, vă comunicăm următoarele:

- din motive obiective, A.N.A.N.P. – S.T. Bacău, nu poate delega un reprezentant pentru participare la Conferința a II-a de amenajare, organizată în data de 25.03.2025;

- conform limitele ariilor naturale protejate publicate pe site-ul Ministerului Mediului la adresa: https://www.mmediu.ro/categorie/date-gis/205, amplasamentul planului se suprapune cu aria naturală protejată **ROSPA0138 Piatra Șoimului-Scorțeni-Gîrleni**, în U.P. IV Scorțeni și U.P. VII Frumoasa și cu **Rezervația naturală 2.130. (RONPA 0147) Pădurea de pini**, în U.P. I Tazlăul Sărat;

- amenajamentul silvic va integra Obiectivele de conservare specifice ariei naturale protejate **ROSPA0138 Piatra Șoimului-Scorțeni-Gîrleni**, aprobate de M.M.A.P. prin Nota nr. 4494/B.T./16.02.2023, publicate pe site-ul Agenției Naționale pentru Arii Naturale Protejate (https://ananp.gov.ro/obiective-de-conservare-specifice/);

- se vor respecta prevederile H.G. nr. 236/2023 *pentru aprobarea metodologiei de derulare a procedurii de evaluare de mediu pentru amenajamentele silvice.*

Cu considerație,

p.Șef Serviciu
[redacted]

AGENȚIA NAȚIONALĂ PENTRU ARII NATURALE PROTEJATE
SERVICIUL TERITORIAL BACĂU
Sediul: localitatea Hemeiuș, sat Lilieci, strada Calea Moldovei, nr.417(Parc Dendrologic Hemeiuș), județul Bacău, cod poștal 607237, tel. 0371-471937, fax. 0372-004120.
E-mail: bc.ananp@ananp.gov.ro URL: http://www.ananp.gov.ro

REGIA NAȚIONALĂ A PĂDURILOR – ROMSILVA
DIRECȚIA SILVICĂ BACĂU
Loc. Lilieci, Com. Hemeiuș, Jud. Bacău; Cod poștal 607237
(Parcul Dendrologic Hemeiuș)
ONRC: J40/450/1991; CUI:RO1590120
Telefon: 0234 588959 Fax: 0234 519348
E-mail:office@bacau.rosilva.ro; Pagina web: www.rosilva.ro

Contează pentru viitor!

Nr. 195 / 09.01.2024

Către: Agenția pentru Protecția Mediului Bacău

Referitor la: Conferința I de amenajare a pădurilor - Ocolul Silvic Moinești

În conformitate cu *„Programul pentru amenajarea fondului forestier proprietate publică a statului, administrat de Regia Națională a Pădurilor – ROMSILVA, faza de teren – anul 2024" aprobat de Ministerul Mediului, Apelor și Pădurilor,* vă informăm că în anul 2024 se vor desfășura **lucrările de teren pentru reamenajarea fondului forestier proprietate publică a statului administrat de către Ocolul silvic Moinești** din cadrul Direcției Silvice Bacău, cu o suprafață totală de 19282,78ha.

Având în vedere adresa R.N.P.-Romsilva nr.113/D.N./04.01.2024, prevederile Art. 1 din Normele tehnice privind elaborarea amenajamentelor silvice aprobate prin Ordinul M.A.P. nr.766/2018 și prevederile pct.18.2. din Ghidul de bune practici privind amenajarea pădurilor aprobat prin Ordinul M.M.A.P. nr.2536/2022, vă rugăm să participați la **ședința de avizare a temelor de proiectare - Conferința I de amenajare a pădurilor proprietate publică a statului administrate de ocolul silvic Moinești**, care va avea loc la data de **17.01.2024**, începând cu ora 9^{00} **la sediul Ocolului Silvic Moinești** din mun Moinești (strada Lucăcești, nr. 6, municipiul Moinești, județul Bacău).

Vă mulțumim pentru colaborare.

Cu stimă,

Director,

[redacted]

Întocmit:	Verificat : Șef birou fond forestier
[redacted]	[redacted]
Semnătura [redacted]	Semnătura [redacted]

REGIA NAȚIONALĂ A PĂDURILOR – ROMSILVA
DIRECȚIA SILVICĂ BACĂU
Loc. Lilieci, Com. Hemeiuș, Jud. Bacău; Cod poștal 607237
(Parcul Dendrologic Hemeiuș)
ONRC: J40/450/1991; CUI:RO1590120
Telefon: 0234 588959 Fax: 0234 519348
E-mail:office@bacau.rosilva.ro; Pagina web: www.rosilva.ro

Conlează pentru viitor!

Nr. 196 / 09.01.2024

Către: Agenția Națională pentru Arii Naturale Protejate – Serviciul Teritorial Bacău

Referitor la: Conferința I de amenajare a pădurilor - Ocolul Silvic Moinești

În conformitate cu *„Programul pentru amenajarea fondului forestier proprietate publică a statului, administrat de Regia Națională a Pădurilor – ROMSILVA, faza de teren – anul 2024" aprobat de Ministerul Mediului, Apelor și Pădurilor,* vă informăm că în anul 2024 se vor desfășura lucrările de teren pentru reamenajarea fondului forestier proprietate publică a statului administrat de către Ocolul silvic Moinești din cadrul Direcției Silvice Bacău.

Având în vedere faptul că o parte din fondul forestier administrat de Ocolul silvic Moinești se suprapune cu arii naturale protejate (aria de protecție specială avifaunistică ROSPA0138 Piatra Șoimului – Scorțeni - Gârleni și Rezervația naturală Pădurea de pini – RONPA0147), arii a căror administrare este în responsabilitatea A.N.A.N.P. și ținând cont de prevederile pct.18.2. din *Ghidul de bune practici privind amenajarea pădurilor* aprobat prin Ordinul M.M.A.P. nr.2536/2022 vă rugăm să participați la **ședința de avizare a temelor de proiectare - Conferința I de amenajare a pădurilor proprietate publică a statului administrate de ocolul silvic Moinești**, care va avea loc la data de **17.01.2024**, începând cu ora 9^{00} **la sediul Ocolului Silvic Moinești** din mun Moinești (strada Lucăcești, nr. 6, municipiul Moinești, județul Bacău).

Vă mulțumim pentru colaborare.

Cu stimă,

Director,

[redacted]

Întocmit:	Verificat : Șef birou fond forestier
[redacted]	[redacted]
Semnătura [redacted]	Semnătura [redacted]

REGIA NAȚIONALĂ A PĂDURILOR – ROMSILVA
DIRECȚIA SILVICĂ BACĂU
Loc. Lilieci, Com. Hemeiuș, Jud. Bacău; Cod poștal 607237
(Parcul Dendrologic Hemeiuș)
ONRC: J40/450/1991; CUI:RO1590120.
Telefon: 0234 588959 Fax: 0234 519348
E-mail:office@bacau.rosilva.ro; Pagina web: www.rosilva.ro

Contează pentru viitor!

Nr. 197 / 09.01.2024

Către: Administrația Națională "Apele Române" - Administrația Bazinală de Apă Siret - Sistemul de Gospodărire a Apelor Bacău

Referitor la: Conferința I de amenajare a pădurilor - Ocolul Silvic Moinești

În conformitate cu *„Programul pentru amenajarea fondului forestier proprietate publică a statului, administrat de Regia Națională a Pădurilor – ROMSILVA, faza de teren – anul 2024" aprobat de Ministerul Mediului, Apelor și Pădurilor,* vă informăm că în anul 2024 se vor desfășura lucrările de teren pentru reamenajarea fondului forestier proprietate publică a statului administrat de către Ocolul silvic Moinești din cadrul Direcției Silvice Bacău.

Având în vedere adresa R.N.P.-Romsilva nr.113/D.N./04.01.2024 vă adresăm invitația de a participa la **ședința de avizare a temelor de proiectare - Conferința I de amenajare a pădurilor proprietate publică a statului administrate de ocolul silvic Moinești**, care va avea loc la data de **17.01.2024**, începând cu ora 9^{00} **la sediul Ocolului Silvic Moinești** din mun Moinești (strada Lucăcești, nr. 6, municipiul Moinești, județul Bacău).

Vă mulțumim pentru colaborare.

Cu stimă,

Director,

[redacted]

Întocmit: [redacted]	Verificat : Șef birou fond forestier [redacted]
Semnătura [redacted]	Semnătura [redacted]

Situația comparativă dintre prevederile amenajamentului silvic și lucrările silviculturale efectiv realizate în perioada de valabilitate a amenajamentului, la nivel de unitate de producție

U.P. I TAZLĂUL SĂRAT

Nr. crt.	Anul	Prevederi (P) / Realizări (R)	Împăduriri	Degajări	Curățiri		Rărituri		Acc. II	Produse principale		Acc. I	Lucrări de conservare		Tăieri de igienă	
			ha	ha	ha	mc	ha	mc	mc	ha	mc	mc	ha	mc	ha	mc
0	1	2	3	4	5	6	7	8	9	10	11	12	13	14	15	16
1	2015	P	10,72	8,98	21,05	110	150,50	3744	0	56,52	9400	0	99,67	4306	980,72	794
		R	1,72	0,70	15,21	296	78,22	4181	0	64,49	5447	4513	54,42	2653	233,13	928
2	2016	P	10,72	8,98	21,05	110	150,50	3744	0	56,52	9400	0	99,67	4306	980,72	794
		R	6,09	13,38	22,42	314	101,11	4096	0	29,57	2494	3432	61,42	2493	391,08	848
3	2017	P	10,72	8,98	21,05	110	150,50	3744	0	56,52	9400	0	99,67	4306	980,72	794
		R	3,37	6,99	21,34	258	130,31	6243	0	53,16	7835	1459	34,30	1474	157,15	483
4	2018	P	10,72	8,98	21,05	110	150,50	3744	0	56,52	9400	0	99,67	4306	980,72	794
		R	1,31	1,62	36,69	521	109,68	3994	110	86,90	10436	231	151,98	4276	107,68	186
5	2019	P	10,72	8,98	21,05	109	150,50	3744	0	56,52	9400	0	99,67	4306	980,72	794
		R	0,38	13,38	9,80	157	201,13	7565	0	55,64	7562	1143	127,06	4034	81,39	173
6	2020	P	10,72	8,98	21,05	109	150,50	3744	0	56,52	9400	0	99,67	4306	980,72	794
		R	0,20	0,00	11,20	130	107,45	4255	356	41,04	7208	6158	113,98	2442	177,59	524
7	2021	P	10,72	8,98	21,05	109	150,49	3744	0	56,52	9400	0	99,67	4306	980,72	795
		R	0,03	0,00	4,01	70	154,99	5674	316	117,76	12193	2423	96,44	3848	0,00	0
8	2022	P	10,72	8,97	21,05	109	150,49	3744	0	56,51	9400	0	99,66	4305	980,72	795
		R	1,86	13,38	5,20	89	187,57	6044	194	53,39	8276	2236	97,62	3884	20,77	20
9	2023	P	10,73	8,97	21,04	109	150,49	3744	0	56,51	9400	0	99,66	4305	980,72	795
		R	7,46	0,00	35,00	360	141,55	2770	40	31,78	3154	3514	119,30	4096	7,68	2
10	2024	P	10,73	8,97	21,04	109	150,49	3744	0	56,51	9400	0	99,66	4305	980,72	795
		R	8,10	2,13	13,38	97	151,20	3585	44	58,04	6540	10368	37,67	1930	22,38	5
Total		P	107,22	89,77	210,48	1094	1504,96	37440	0	565,17	94000	0	996,67	43057	9807,20	7944
		R	30,52	51,58	174,25	2292	1363,21	48407	1060	591,77	71145	35477*	894,19	31130	1198,85	3169
		%	28	57	83	210	91	129	-	105	76	-	90	72	12	40

*Accidentale I – volum total recoltat 35477 mc, din care produse accidentale I precomptabile 18623 mc.

SEF OCOL,

[redacted]

DECLARAŢIE

Subsemnatul, [redacted] expert C.T.A.P. în cadrul I.N.C.D.S. "Marin Drăcea", atestat prin certificatul nr. [redacted] declar pe proprie răspundere că am verificat amenajamentul U.P. ITASLĂUL SĂRAT O.S. MOINEȘTI D.S. BĂCĂU, redactat de I.N.C.D.S. "Marin Drăcea" – Staţiunea Braşov şi certific că respectă "Normele tehnice pentru amenajarea pădurilor".

Data
16.09.2025

[redacted]
Domnul
[redacted]
având codul numeric personal
[redacted]
ATESTAT
de către Ministerul Mediului și Pădurilor
prin Ceritificatul nr. [redacted]
să certifice, din punct de vedere tehnic,
calitatea lucrărilor de amenajare a pădurilor.

ANEXĂ
LA CAPITOLUL 9
“CONSERVAREA BIODIVERSITĂŢII”

9.1.1. Măsuri pentru diminuarea impactului asupra factorului de mediu aer

În activitatea de exploatare forestieră nu se folosesc utilaje ale căror emisii de noxe să ducă la acumulări regionale cu efect asupra sănătăţii populaţiei locale si a animalelor din zonă. Pentru diminuarea impactului asupra factorului de mediu aer se impun o serie de măsuri precum:

- folosirea de utilaje și mijloace auto dotate cu motoare termice care să respecte normele de poluare EURO 3 – EURO 5;
- efectuarea la timp a reviziilor și reparațiilor a motoare termice din dotarea utilajelor și a mijloacelor auto;
- etapizarea lucrărilor silvice cu distribuirea desfășurării lor pe suprafețe restrânse (10 – 20 ha) de pădure;
- folosirea unui număr de utilaje și mijloace auto de transport adecvat fiecărei activități și evitarea supradimensionării acestora;
- evitarea funcționării în gol a motoarelor utilajelor și a mijloacelor auto.

9.1.2. Măsuri pentru diminuarea impactului asupra factorului de mediu apă

Pentru diminuarea impactului asupra factorului de mediu apă se impun următoarele măsuri:

- stabilirea căilor de acces provizorii la o distanță minimă de 1,5 m față de orice curs de apă;
- depozitarea resturilor de lemne și frunze rezultate și a rumegușului nu se va face în zone cu potențial de formare de torenți, albiile cursurilor de apă sau în locuri expuse viiturilor;
- amplasarea platformelor de colectare în zone accesibile mijloacelor auto pentru încărcare, situate cât mai aproape de drumul județean;
- este interzisă depozitarea masei lemnoase în albiile cursurilor de apă sau în locuri expuse viiturilor;
- este interzisă executarea de lucrări de întreținere a motoarelor mijloacelor auto sau a utilajelor folosite la exploatarea fondului forestier în zone situate în pădure, albiile cursurilor de apă sau în locuri expuse viiturilor;
- eliminarea imediată a efectelor produse de pierderi accidentale de carburanți și lubrifianți;
- este interzisă alimentarea cu carburanți a mijloacelor auto sau a utilajelor folosite la exploatarea fondului forestier în zone situate în pădure, în albiile cursurilor de apă sau în locuri expuse viiturilor;
- evitarea traversării cursurilor de apă de către utilajele și mijloacele auto care deservesc activitatea de exploatare.

9.1.3. Măsuri pentru diminuarea impactului asupra factorului de mediu sol

În vederea diminuării impactului lucrărilor de exploatare forestieră asupra solului se recomandă luarea unor măsuri precum:

- adoptarea unui sistem adecvat de transport a masei lemnoase, cel puțin acolo unde solul are compoziție de consistență ”moale” în vederea scoaterii acesteia pe locurile de depozitare temporară;

- alegerea de trasee ale căilor provizorii de scoatere a masei lemnoase cu o declivitate sub 20 % (mai ales pe versanți);

- alegerea de trasee ale căilor provizorii de scoatere a masei lemnoase care să fie conduse pe teren pietros sau stâncos și evitarea acelor porțiuni de sol care au portanță redusă;

- drumurile destinate circulației autovehiculelor, inclusiv locurile de parcare vor fi selectate să fie în sistem impermeabil;

- pierderile accidentale de carburanți și/sau lubrifianți de la utilajele și/sau mijloacele auto care deservesc activitatea de exploatare forestieră vor fi îndepărtate imediat prin decopertare. Pământul infestat, rezultat în urma decopertării, va fi depozitat temporar pe suprafețe impermeabile de unde va fi transportat în locuri specializate în decontaminare;

- spațiile pentru colectarea și stocarea temporară a deșeurilor vor fi realizate în sistem impermeabil;

- dotarea utilajelor care deservesc activitatea de exploatare forestieră (TAF – uri) cu anvelope de lățime mare care să aibă ca efect reducerea presiunii pe sol și implicit reducerea fenomenului de tasare;

- refacerea portanței solului (prin nivelarea terenului) pe traseele căilor provizorii de scoatere a masei lemnoase, dacă s-au format șanțuri sau șleauri;

- alegerea de trasee ale căilor provizorii de scoatere a masei lemnoase care să evite, pe cât posibil, coborâri pe pante de lungime și înclinație mari;

- alegerea de trasee ale căilor provizorii de scoatere a masei lemnoase care să parcurgă distanțe cât se poate de scurte;

- platformele pentru depozitarea provizorie a masei lemnoase vor fi alese în zone care să prevină posibile poluări ale solului (drumuri forestiere, platforme asfaltate situate limitrof șoselelor existente în zonă, etc.).

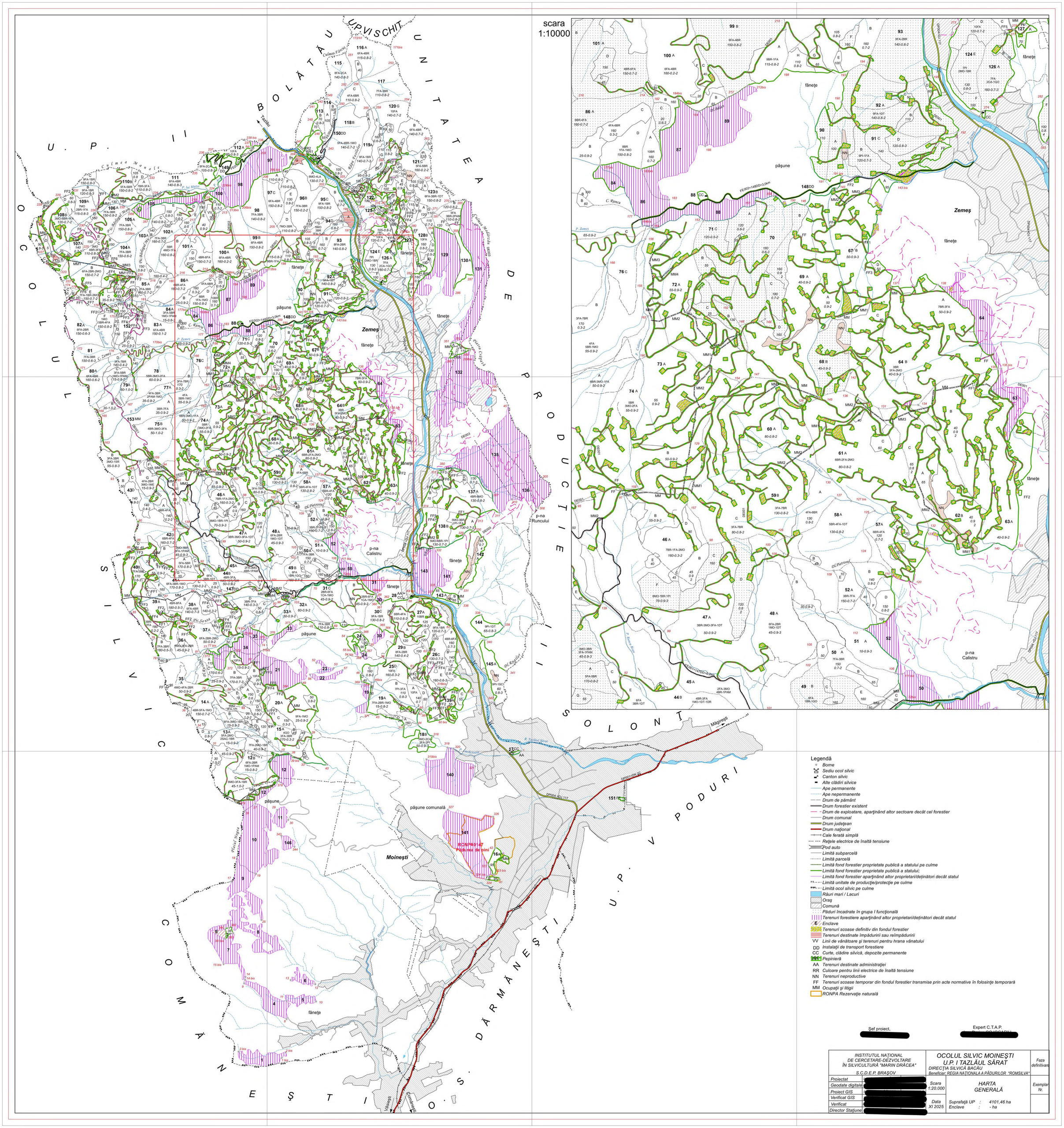
scara
1:10000
U.P. II BOLĂTĂU
U.P. VI SCHIT
OCOLUL SILVIC MOINEȘTI
UNITATEA DE PRODUCȚIE
U.P. V PODURI
Moinești
Zemeș
Măgirești
Calistru
Runcului
RONPA0147
Pădurea de pini
Legendă
Borne
Sediu ocol silvic
Canton silvic
Alte clădiri silvice
Ape permanente
Ape nepermanente
Drum de pământ
Drum forestier existent
Drum de exploatare, aparținând altor sectoare decât cel forestier
Drum comunal
Drum județean
Drum național
Cale ferată simplă
Rețele electrice de înaltă tensiune
Pod auto
Limită subparcelă
Limită parcelă
Limită fond forestier proprietate publică a statului pe culme
Limită fond forestier proprietate publică a statului;
Limită fond forestier aparținând altor proprietari/deținători decât statul
Limită unitate de producție/protecție pe culme
Limită ocol silvic pe culme
Râuri mari / Lacuri
Oraș
Comună
Păduri încadrate în grupa I funcțională
Terenuri forestiere aparținând altor proprietari/deținători decât statul
Enclave
Terenuri scoase definitiv din fondul forestier
Terenuri destinate împăduririi sau reîmpăduririi
VV Linii de vânătoare și terenuri pentru hrana vânatului
DD Instalații de transport forestiere
CC Curte, clădire silvică, depozite permanente
Pepinieră
AA Terenuri destinate administrației
RR Culoare pentru linii electrice de înaltă tensiune
NN Terenuri neproductive
FF Terenuri scoase temporar din fondul forestier transmise prin acte normative în folosințe temporară
MM Ocupații și litigii
RONPA Rezervație naturală
Șef proiect,
[redacted]
Expert C.T.A.P.
[redacted]
INSTITUTUL NAȚIONAL DE CERCETARE-DEZVOLTARE ÎN SILVICULTURĂ "MARIN DRĂCEA"
S.C.D.E.P. BRAȘOV
OCOLUL SILVIC MOINEȘTI
U.P. I TAZLĂUL SĂRAT
DIRECȚIA SILVICĂ BACĂU
Beneficiar: REGIA NAȚIONALA A PĂDURILOR "ROMSILVA"
Faza definitivare
Proiectat
Geodate digitale
Proiect GIS
Verificat GIS
Verificat
Director Stațiune
Scara 1:20.000
Data XI 2025
HARTA GENERALĂ
Suprafață UP : 4101,46 ha
Enclave : - ha
Exemplar Nr.

Institutul Naţional de Cercetare – Dezvoltare în Silvicultură
„Marin Drăcea" – Staţiunea Braşov

AMENAJAMENTUL

U.P. IV SCORȚENI

OCOLUL SILVIC MOINEȘTI

DIRECŢIA SILVICĂ BACĂU

[redacted]

DIRECTOR TEHNIC [redacted]

ŞEF PROIECT [redacted]

PROIECTANT [redacted]

Exemplarul 1

2024

CUPRINS

MINISTERUL EDUCAȚIEI ȘI CERCETĂRII
AUTORITATEA NAȚIONALĂ PENTRU CERCETARE
INSTITUTUL NAȚIONAL DE CERCETARE - DEZVOLTARE ÎN SILVICULTURĂ "MARIN DRĂCEA"
CIF: RO34638446, J2015001947238
B-dul Eroilor, nr.128, Voluntari, juc. Ilfov, cod poștal 077190
Fax: 021/3503245; tel: 021/3503238; 021/3503240;
http://www.icas.ro; e-mail: icas@icas.ro
Operator de date cu caracter personal înregistrat sub numarul 36421

[redacted]

Se aprobă,
[redacted]ector tehnic dezvoltare,
[redacted]

PROCES VERBAL C.T.E. Nr. 278

Avizare de recepţie din 05.05.2025

A. Obiectul avizării:

Amenajamentul U.P. IV Scorțeni, din ***Ocolul Silvic Moinești***, ***Direcția Silvică Bacău.***

Tipul de activitate: dezvoltare tehnologică.
Faza de proiectare: redactare.
Beneficiar: R.N.P. – ROMSILVA.
Contract: 143 din 21.12.2023.
Tipul sursei de finanțare: național - R.N.P. – ROMSILVA.
Domeniul de cercetare dezvoltare și inovare: bioeconomie.

Bugetul, cu evidenţierea distinctă a cheltuielilor corespunzătoare veniturilor din salarii şi asimilate salariilor aferente personalului încadrat în proiect: conform devizului postcalcul întocmit în baza Anexei nr. 2 din contractul nr. 143/ 21.12.2023.

B. Participanţi:

Expert C.T.A.P.: [redacted]
Director Staţiune : [redacted]
Șef secție şi şef proiect : [redacted]
Proiectant: [redacted]
Reprezentat D.S. Bacău: [redacted]

[redacted]

Constatări – Concluzii:

Din analiza documentaţiei prezentate şi în urma discuţiilor purtate, au rezultat următoarele:

Amenajamentul U.P. IV Scorţeni intră în vigoare la data aprobării acestuia şi este valabil până la data de 31 decembrie a anului al zecelea, începând cu anul în care a avut loc şedinţa de preavizare a soluţiilor tehnice.

Scopul amenajamentului este asigurarea modului de gestionare a fondului forestier proprietate publică a statului administrat de Direcția Silvică Bacău, prin Ocolul Silvic Moinești, cu respectarea regimului silvic.

Având în vedere scopul principal, s-au stabilit următoarele **obiective** științifice și tehnice:

- studiul stațiunii și al vegetației forestiere;
- stabilirea obiectivelor social-economice și ecologice ale pădurilor;
- stabilirea țelurilor de gospodărire definite prin caracteristicile structurale ale arboretelor;
- stabilirea posibilității pădurilor și elaborarea planurilor de recoltare și cultură.

Suprafaţa totală a unităţii de producţie este de 1824.51 ha, faţă de 1809.19 ha cât era la amenajarea precedentă şi este împărţită în ***77 parcele şi 286 subparcele***, rezultând o ***suprafaţă medie a parcelei*** de ***23.69 ha*** şi ***a subparcelei*** **de 6.38 *ha***.

Pădurile U.P. IV Scorţeni au fost încadrate atât în ***grupa I*** (1008.59 ha), cât și în **grupa a II - a** (799.57 ha), în grupa I cu următoarele categorii funcționale:

- 1.2.A – arborete situate pe terenuri cu înclinare mai mare de 30^g (T II) – 16.92 ha;
- 1.2.H – arboretele situate pe terenuri alunecătoare (T II) – 1.51ha;
- 1.2.I – arborete situate pe terenuri cu îmlăștinare permanentă – 0.40 ha;
- 1.4.E – benzi de pădure situate de-a lungul drumului național Bacău – Moinești (T II) – 10.91 ha;
- 1.4.G – arborete esențiale pentru păstrarea identității culturale a comunităţiilor locale (T II) – 3.17 ha;
- 1.5.G – arborete în care sunt amplasate suprafețe experimentale pentru cercetări forestiere de durată (T IV) – 22.58 ha;
- 1.5.H – arobrete constituite ca rezervații seminologice (T II) – 17.50 ha;
- 1.5.R – arborete incluse în ROSPA0138 Piatra Șoimului-Scorțeni-Gârleni (T IV) – 935.60 ha.

Din punct de vedere fitoclimatic, pădurile unităţii de producţie fac parte din următoarele etaje de vegetaţie:

- Etajul deluros de gorunete, făgete şi goruneto-făgete (FD3), care ocupă 1734.38 ha – 96%.
- Etajul deluros de cvercete cu stejar (FD1), care ocupă o suprafaţă de 73.78 ha – 4%

Solurile identificate în urma efectuării profilelor principale de sol aparţin claselor luvisoluri şi cambisoluri, predominante fiind următoarele tipuri şi subtipuri de sol:

- luvosol tipic – 1006.52 ha, 52 %;
- eutricambosol tipic – 392.95 ha, 22 %;
- preluvosol tipic – 212.68 ha, 12 %;

S-au determinat 9 tipuri de pădure, majoritare fiind:

- 421.1 Făget de deal cu floră de mull (s), 562.64 ha – 31 %;
- 531.4 Șleau de deal cu gorun și fag, de productivitate mijlocie (m), 443.63 ha – 25%;

- 423.1 Făget de deal cu Rubus hirtus (m), 373.23. ha – 21 %.

S-au identificat 6 tipuri de staţiuni, predominante fiind următoarele:

- 5.2.4.3 Deluros de făgete, Bs, brun edafic mare, cu Asperula-Asarum, 562.64 ha - 31%;

- 5.1.5.2 Deluros de gorunete, Bm, brun slab-mediu podzolit, edafic mijlociu, 455.16 ha - 25%;

- 5.2.3.2. Deluros de făgete, Bm, mediu podzolit, edafic submijlociu, cu Rubus hirtus, 373.23 ha – 21.

Principalele caracteristici structurale *(total arborete)* sunt următoarele:

Specificări	SPECIA										UP
	FA	CA	GO	FR	TE	ST	PI	DR	DT	DM	
Compoziţia(%)	41	15	12	7	6	5	2	2	9	1	100
Clasa de producţie	2.4	3.0	2.5	2.6	2.5	2.4	2.2	2.8	2.6	2.7	2.5
Consistenţa	0.76	0.84	0.78	0.81	0.84	0.77	0.80	0.85	0.83	0.88	0.79
Vărsta medie (ani)	91	58	70	58	57	88	52	46	52	38	73
Creştereacurentă(mc/an/ha)	6.0	6.1	4.7	6.7	9.0	6.8	8.3	12.4	5.3	7.4	6.3
Volum mediu (mc/ha)	322	177	203	246	291	378	295	338	193	138	269
Fond lemnos (mc)	242225	47742	42208	29765	32092	34425	11547	11430	32666	1574	485674

S-au constituit următoarele ***subunităţi de gospodărire***:

- ***S.U.P. „A"*** - codru regulat, sortimente obişnuite: 1755.96 ha;
- ***S.U.P. „M"*** - păduri supuse regimului de conservare: 32.91 ha;
- ***S.U.P. „K"*** – rezervaţii de seminţe: 17.50 ha.

La reglementarea procesului de producţie s-au avut în vedere prevederile codului silvic şi „Normele tehnice pentru amenajarea pădurilor" în vigoare.

Bazele de amenajare adoptate sunt următoarele:

a) Regimul: codru, exceptând salcâmetele în care regimul este crâng;

b) Compoziţia – ţel: corespunzătoare tipurilor naturale fundamentale de pădure;

c) Tratamentele. Pentru recoltarea posibilităţii de produse principale s-au prevăzut tăieri progresive în făgete, gorunete, goruneto-făgete, şleauri de deal cu gorun şi fag şi stejărete;

d) Exploatabilitatea: de protecţie în arboretele din grupa I funcţională şi tehnică în arboretele din grupa a II - a;

e) Ciclul: 120 ani pentru S.U.P. A.

Posibilitatea de produse principale adoptată este de 5770 ***m³/an (la S.U.P. A)*** care asigură un ***indice de recoltare*** din totalul arboretelor de ***3.2 m³/an/ha***.

Din arboretele mature încadrate la S.U.P. "M" se poate extrage prin ***tăieri de conservare*** un volum maxim 139 m³/an.

Posibilitatea de produse secundare *(curăţiri + rărituri)* este de ***1449 m³/an***, din care ***rărituri 1392 m³/an***.

Suprafaţa de parcurs cu lucrări de îngrijire este următoarea:

- *degajări* .....***1.46 ha/an;***
- *curăţiri* .....***14.46 ha/an;*** *cu 57* ***m³/an;***
- *rărituri* .....***50.70 ha/an,*** cu *1392* ***m³/an;***
- *t. de igienă* .....***785.42 ha/an***, recoltându-se *697* ***m³/an.***

Lucrări de împădurire se prevăd (pentru perioada de aplicare a amenajamentului) pe o ***suprafaţă de 31.53 ha***, *din care* ***completări pe 6.59 ha***.

Densitatea actuală a reţelei de transport forestier este de 5.8 m/ha, asigurând o accesibilitate de 87% a fondului forestier.

Caracterul de noutate al amenajamentului U.P. IV Scorțeni constă în:

- abordarea aspectelor referitoare la conservarea și ameliorarea biodiversității;
- introducerea noțiunilor și abordarea aspectelor privind certificarea pădurilor;
- realizarea bazei de date GIS aferentă amenajamentului silvic;
- implementarea măsurilor aferente Pădurilor cu valoare ridicată de conservare.

Principalii *indicatori de rezultat definiți* în urma elaborării amenajamentului U.P. IV Scorţeni, din cadrul O.S. Moinești sunt:

- caracterizarea factorilor geomorfologici și a celor edafici din teritoriul studiat;
- descrierea principalelor caracteristici ale arboretelor;
- stabilirea posibilității pădurilor (produse principale, secundare);
- elaborarea planurilor de recoltare şi cultură;
- indicarea modalităților de valorificare superioară a altor produse din fondul forestier în afara lemnului;
- stabilirea măsurilor de protecție a fondului forestier împotriva: doborâturilor şi rupturilor de vânt şi zăpadă, incendiilor, poluării industriale, bolilor şi altor dăunători, eroziunii şi atenuarea extremelor climatice ş.a.;
- stabilirea măsurilor de gospodărire a arboretelor slab productive şi provizorii şi a celor afectate de factori destabilizatori;
- conservarea și ameliorarea biodiversității;
- studiul și analiza eficacității modului de gospodărire a pădurilor.

C.T.E. avizează favorabil documentaţia în forma prezentată.

D.S. BACĂU
O.S. Moinești
U.P. IV Scorțeni

Anul aplicării 2025

FIŞA INDICATORILOR DE CARACTERIZARE
A
FONDULUI FORESTIER

FOLOSINŢE:		Suprafaţa: (ha) Grupa funcţională: I	II	Total
A	PĂDURI ŞI TERENURI DESTINATE ÎMPĂDURIRII SAU REÎMPĂDURIRII	1008.59	799.57	1808.16
A_1	PĂDURI ŞI TERENURI DESTINATE ÎMPĂDURIRII PENTRU CARE SE REGLEMENTEAZĂ RECOLTAREA DE LEMN SUB FORMĂ DE PRODUSE PRINCIPALE (Total rând $A_{1.1}$-$A_{1.7}$) din care:	958.18	799.57	1757.75
$A_{1.1}$-$A_{1.3}$	Păduri, plantaţii cu reuşită definitivă, regenerări pe cale artificială sau naturală cu reuşită parţială	956.39	799.57	1755.96
$A_{1.4}$	Terenuri de reîmpădurit în urma tăierilor rase, a doborâturilor de vânt sau a altor cauze	-	-	-
$A_{1.5}$	Poieni sau goluri destinate împăduririi	1.79	-	1.79
$A_{1.6}$	Terenuri degradate prevăzute a se împăduri	-	-	-
$A_{1.7}$	Răchitării naturale ori create prin culturi	-	-	-
A_2	PĂDURI SI TERENURI DESTINATE ÎMPĂDURIRII PENTRU CARE NU SE REGLEMENTEAZĂ RECOLTAREA DE PRODUSE PRINCIPALE (Total rând $A_{2.1}$-$A_{2.5}$) din care:	50.41	-	50.41
$A_{2.1}$-$A_{2.2}$	Păduri, plantaţii cu reuşită definitivă, terenuri împădurite pe cale naturală sau artificială cu reuşită parţială	50.41	-	50.41
$A_{2.3}$	Terenuri de împădurit în urme doborâturilor de vânt sau a altor cauze	-	-	-
$A_{2.4}$	Poieni sau goluri destinate împăduririi	-	-	-
$A_{2.5}$	Terenuri degradate destinate împăduririi	-	-	-
B	TERENURI DESTINATE GOSPODĂRIRII SILVICE	-	-	16.11
C	TERENURI NEPRODUCTIVE (stâncării, nisipuri, sărături, mlaştini, râpe, ravene)	-	-	0.24
D	TERENURI SCOASE TEMPORAR DIN FONDUL FORESTIER	-	-	-
D_1	Transmise prin acte normative altor agenţi economici	-	-	-
D_2	Ocupaţii şi litigii	-	-	-
TOTAL U.P.		**1008.59**	**799.57**	**1824.51**
ENCLAVE:				**0.73**

REPARTIŢIA SUPRAFEŢELOR DIN GRUPA I PE CATEGORII FUNCŢIONALE: (ha)

2.A	2.H	2.I	4.E	4.G	5.G	5.H	5.R	Total
16.92	1.51	0.40	10.91	3.17	22.58	17.50	935.60	1008.59

REPARTIŢIA SUPRAFEŢELOR PE SUBUNITĂŢI DE GOSPODĂRIRE: (ha)

A	K	M	Total
1755.96	17.50	32.91	1806.37

CICLUL : (ani)

S.U.P. A

120

DENSITATEA REŢELEI DE DRUMURI: (m/ha)				ACCESIBILITATEA FONDULUI FORESTIER: (%)		
Publice	Forestiere	Alte sectoare	TOTAL	La începutul deceniului	La sfârşitul deceniului	În perspectivă
0.9	3.0	2.9	6.8	88	88	100

Nr. crt.	Indicatorul		SPECIA										
			Total U.P.	FA	CA	GO	FR	TE	ST	PI	DR	DT	DM
0	1		2	3	4	5	6	7	8	9	10	11	12
1	Păduri pentru care se reglementează recoltarea de produse principale (ha)	Grupa I	956.39	473.15	134.25	95.04	42.91	6.77	76.10	30.81	13.57	73.90	9.89
		Grupa II	799.57	271.29	129.76	97.28	73.11	100.76	7.22	8.38	20.22	90.06	1.49
		Total A1	1755.96	744.44	264.01	192.32	116.02	107.53	83.32	39.19	33.79	163.96	11.38
2	Total UP (ha)	A1+A2	1806.37	752.28	269.91	208.23	120.83	110.11	90.99	39.19	33.79	169.66	11.38
3	Proporția speciilor (%)	A1	100	42	15	11	7	6	5	2	2	9	1
		UP	100	41	15	12	7	6	5	2	2	9	1
4	Clasa de producție medie	A1	2.5	2.4	3.0	2.5	2.6	2.4	2.4	2.2	2.8	2.6	2.7
		UP	2.5	2.4	3.0	2.5	2.6	2.5	2.4	2.2	2.8	2.6	2.7
5	Consistență	A1	0.80	0.76	0.84	0.79	0.82	0.84	0.77	0.80	0.85	0.84	0.88
		UP	0.79	0.76	0.84	0.78	0.81	0.84	0.77	0.80	0.85	0.83	0.88
6	Vârsta medie (ani)	A1	73	91	57	67	57	56	90	52	46	52	38
		UP	73	91	58	70	58	57	88	52	46	52	38
7	Fond lemnos total (mc)	A1	471837	239802	46575	37724	28330	31465	31796	11547	11430	31594	1574
		UP	485674	242225	47742	42208	29765	32092	34425	11547	11430	32666	1574
8	Volum mediu la hectar (mc/ha)	A1	269	322	176	196	244	293	382	295	338	193	138
		UP	269	322	177	203	246	291	378	295	338	193	138
9	Indici de creștere curenta (mc/an/ha)	A1	6.3	6.0	6.2	4.8	6.8	9.1	6.7	8.3	12.4	5.4	7.4
		UP	6.3	6.0	6.1	4.7	6.7	9.0	6.8	8.3	12.4	5.3	7.4
10	Posibilitatea de produse principale (mc/an)		5770	4039	213	839	181	24	259			215	
11	Posibilitatea de produse secundare (mc/an)		1449	529	256	72	96	161	12	27	96	183	17
12	din care: rărituri (mc/an)		1392	516	252	51	90	159	12	27	96	173	16
13	Volum de recoltare prin tăieri de conservare (mc/an)		139	39	2	49	22	11				16	
14	Total posibilitate (mc/an)		7358	4607	471	960	299	196	271	27	96	414	17

15	Indici de recoltare (mc/an/ha)	Principale	Secundare	Tăieri de conservare	Total
		3.2	0.8	0.1	4.1

Lucrări de îngrijire și conservare	Lucrarea	Degajări	Curățiri		Rărituri		Igienă		Tăieri de conservare	
		ha	ha	mc	ha	mc	ha	mc	ha	mc
	Total	14.63	144.60	569	507.00	13925	785.42	6971	26.29	1394
	Anual	1.46	14.46	57	50.70	1392	785.42	697	2.63	139

Lucrări de împadurire pe specii	Felul	Total	FA	GO	FR	ST	TE	PAM	DT
	Integrale	24.94	2.82	14.55	0.70	0.52	0.66	3.87	1.82
	Completări	6.59	0.70	4.35	0.17	0.10	0.13	0.77	0.37
	Total	31.53	3.52	18.90	0.87	0.62	0.79	4.64	2.19

Prognoza posibilității de produse principale – S.U.P. A

Nivel prognoză	Suprafața în producție (ha)	Volumul arboretelor exploatabile (m^3)	Volumul arboretelor preexploatabile (m^3)	Posibilitatea anuală (m^3)
2025-2034	1755.96	167143	82656	5770
2035-2044	1757.75	-	-	5935
2045-2054	1757.75	-	-	6235
In perspectivă	1757.75	-	-	8830

S.U.P. A – codru regulat, sortimente obişnuite
Ciclul: 120 ani

FIŞA INDICATORILOR DE BAZĂ

Nr. crt.	Indicatorul		SPECIA										
			Total SUP	FA	CA	GO	FR	TE	ST	PI	DR	DT	DM
0	1		2	3	4	5	6	7	8	9	10	11	12
1	Păduri pentru care se reglementează recoltarea de produse principale (ha)	Grupa I	956.39	473.15	134.25	95.04	42.91	6.77	76.10	30.81	13.57	73.90	9.89
		Grupa II	799.57	271.29	129.76	97.28	73.11	100.76	7.22	8.38	20.22	90.06	1.49
		Total	1755.96	744.44	264.01	192.32	116.02	107.53	83.32	39.19	33.79	163.96	11.38
2	Proporţia speciilor (%)		100	42	15	11	7	6	5	2	2	9	1
3	Clasa de producţie medie		2.5	2.4	3.0	2.5	2.6	2.4	2.4	2.2	2.8	2.6	2.7
4	Consistenţă		0.80	0.76	0.84	0.79	0.82	0.84	0.77	0.80	0.85	0.84	0.88
5	Vârsta medie (ani)		73	91	57	67	57	56	90	52	46	52	38
6	Fond lemnos total (mc)		471837	239802	46575	37724	28330	31465	31796	11547	11430	31594	1574
7	Volum mediu la hectar (mc/ha)		269	322	176	196	244	293	382	295	338	193	138
8	Indici de creştere curenta (mc/an/ha)		6.3	6.0	6.2	4.8	6.8	9.1	6.7	8.3	12.4	5.4	7.4
9	Indici de creştere indic.(mc/an/ha)		3.2	3.7	2.2	2.7	3.0	3.5	4.0	3.9	5.3	2.4	2.0
10	Posibilitatea de produse principale (mc/an)		5770	4039	213	839	181	24	259			215	
11	Posibilitatea de produse secundare (mc/an)		1447	528	255	72	96	161	12	27	96	183	17
12	din care: răriturí (mc/an)		1390	515	251	51	90	159	12	27	96	173	16
13	Total volum de recoltat (mc/an)		7217	4567	468	911	277	185	271	27	96	398	17
14	Indici de recoltare (mc/an/ha)		Principale			Secundare				Total			
			3.3			0.8				4.1			

STRUCTURA SUPRAFEŢELOR ŞI VOLUMELOR PE CLASE DE VÂRSTĂ

Clasa de vârstă	Total	I	II	III	IV	V	VI	VII
Suprafaţă - ha	1755.96	180.48	154.73	440.20	413.11	147.70	137.44	282.30
%	100	10	9	25	24	8	8	16
Volum - mc	471837	5347	23465	102294	136204	54483	57974	92070
%	100	1	5	22	28	12	12	20

FIŞA INDICATORILOR DE BAZĂ

Nr. crt.	Indicatorul		SPECIA						
			Total SUP	GO	CA	ST	FA	FR	DT
0	1		2	3	4	5	6	7	8
1	Păduri pentru care nu se reglementează recoltarea de produse principale (ha)	Grupa I	17.50	7.80	3.50	1.96	1.83	1.48	0.93
		Grupa II							
		Total	17.50	7.80	3.50	1.96	1.83	1.48	0.93
2	Proporția speciilor (%)		100	46	20	11	10	8	5
3	Clasa de producție medie		2.6	2.6	3.0	2.0	2.5	2.0	3.0
4	Consistență		0.77	0.76	0.79	0.80	0.75	0.80	0.80
5	Vârsta medie (ani)		90	94	85	80	105	84	85
6	Fond lemnos total (mc)		5864	2703	756	790	721	652	242
7	Volum mediu la hectar (mc/ha)		335	347	216	403	394	441	260
8	Indici de creștere curenta (mc/an/ha)		4.9	4.4	3.7	8.2	6.0	4.7	4.3
9	Indici de creștere indic.(mc/an/ha)								
10	Posibilitatea de produse principale (mc/an)								
11	Posibilitatea de produse secundare (mc/an)								
12	din care: rărituri (mc/an)								
13	Volum de recoltare prin tăieri de conservare (mc/an)		16	9	2		2	2	1
14	Total volum de recoltat (mc/an)		16	9	2		2	2	1
15	Indici de recoltare (mc/an/ha)		Principale		Conservare		Total		
					0.9		0.9		

STRUCTURA SUPRAFEȚELOR ȘI VOLUMELOR PE CLASE DE VÂRSTĂ

Clasa de vârstă	Total	I	II	III	IV	V	VI	VII
Suprafață - ha	17.50				2.46	10.55		4.49
%	100				14	60		26
Volum - mc	5864				935	3210		1719
%	100				16	55		29

FIŞA INDICATORILOR DE BAZĂ

Nr. crt.	Indicatorul		Total SUP	SPECIA									
				GO	FA	ST	FR	TE	CA	PAM	DT	PA	CI
0	1		2	3	4	5	6	7	8	9	10	11	12
1	Păduri pentru care nu se reglementează recoltarea de produse principale (ha)	Grupa I	32.91	8.11	6.01	5.71	3.33	2.58	2.40	2.07	1.82	0.85	0.03
		Grupa II											
		Total	32.91	8.11	6.01	5.71	3.33	2.58	2.40	2.07	1.82	0.85	0.03
2	Proporţia speciilor (%)		100	25	18	17	10	8	7	6	6	3	
3	Clasa de producţie medie		2.9	3.0	3.0	2.6	2.6	3.0	3.5	2.8	3.0	3.0	3.0
4	Consistenţă		0.67	0.65	0.64	0.80	0.56	0.64	0.81	0.80	0.57	0.33	1.00
5	Vârsta medie (ani)		93	106	120	69	92	99	64	65	68	125	15
6	Fond lemnos total (mc)		7973	1781	1702	1839	783	627	411	480	258	91	1
7	Volum mediu la hectar (mc/ha)		242	220	283	322	235	243	171	232	142	107	33
8	Indici de creştere curentă (mc/an/ha)		4.3	3.5	3.2	8.2	3.9	3.9	5.4	2.4	3.8		
9	Posibilitatea de produse secundare (mc/an)		2		1				1				
10	din care: rarituri (mc/an)		2		1				1				
11	Volum de recoltare prin taieri de conservare (mc/an)		123	40	37		20	11			6	9	
12	Total volum de recoltat (mc/an)		125	40	38		20	11	1		6	9	
13	Indici de recoltare (mc/an/ha)		Secundare			Conservare				Total			
			0.1			3.8				3.9			

STRUCTURA SUPRAFEŢELOR ŞI VOLUMELOR PE CLASE DE VÂRSTĂ

Clasa de vârstă	Total	I	II	III	IV	V	VI	VII
Suprafata - ha	32.91	0.53	0.98	2.80	8.51	8.84		11.25
%	100	2	3	9	26	27		33
Volum - mc	7973	21	87	765	2565	2158		2377
%	100		1	10	32	27		30

PARTEA I

MEMORIU TEHNIC

0. INTRODUCERE: ELEMENTE DEFINITORII ALE PROIECTULUI
1. SITUAŢIA ADMINISTRATIV-TERITORIALĂ
2. ORGANIZAREA TERITORIULUI
3. GOSPODĂRIREA DIN TRECUT A PĂDURILOR
4. STUDIUL STAŢIUNII ŞI AL VEGETAŢIEI FORESTIERE
5. STABILIREA FUNCŢIILOR SOCIAL-ECONOMICE ALE PĂDURII ŞI A BAZELOR DE AMENAJARE
6. REGLEMENTAREA PROCESULUI DE PRODUCŢIE LEMNOASĂ ŞI MĂSURI DE GOSPODĂRIRE A ARBORETELOR CU FUNCŢII SPECIALE DE PROTECŢIE
7. VALORIFICAREA SUPERIOARĂ A ALTOR PRODUSE ALE FONDULUI FORESTIER ÎN AFARA LEMNULUI
8. PROTECŢIA FONDULUI FORESTIER
9. CONSERVAREA BIODIVERSITĂŢII
10. INSTALAŢII DE TRANSPORT, TEHNOLOGII DE EXPLOATARE ŞI CONSTRUCŢII FORESTIERE
11. ANALIZA EFICACITĂŢII MODULUI DE GOSPODĂRIRE A PĂDURILOR
12. DIVERSE

0. INTRODUCERE

ELEMENTE DEFINITORII ALE PROIECTULUI

Scopul amenajamentului: asigurarea modului de gestionare a fondului forestier proprietate publică a statului administrat de Direcția Silvică Bacău, prin Ocolul Moineşti, cu respectarea regimului silvic.

Domeniul de cercetare-dezvoltare și inovare: bioeconomie.

Obiective științifice și tehnice:

- studiul stațiunii și al vegetației forestiere;
- stabilirea obiectivelor social-economice și ecologice ale pădurilor;
- stabilirea țelurilor de gospodărire definite prin caracteristicile structurale ale arboretelor;
- stabilirea posibilității pădurilor și elaborarea planurilor de recoltare și cultură.

Perioada de desfășurare: elaborarea amenajamentului pentru Ocolul Silvic Moineşti este cuprinsă între 17.01.2024 și 02.12.2025 (cu excepția documentațiilor de mediu care se elaborează, de regulă, și după această perioadă) și cuprinde mai multe faze/activități desfășurate: teren, redactare, definitivare, GIS, analize sol, documentații de mediu etc.;

Tipul sursei de finanțare: național - R.N.P. „ROMSILVA".

Bugetul, cu evidenţierea distinctă a cheltuielilor corespunzătoare veniturilor din salarii şi asimilate salarilor aferente personalului încadrat în proiect: conform devizului postcalcul întocmit în baza Anexei nr. 2 din contractul nr. 143 /21.12.2023.

Caracterul de noutate: al amenajamentului U.P. IV Scorţeni constă în:

- abordarea aspectelor referitoare la conservarea şi ameliorarea biodiversităţii;
- introducerea noţiunilor şi abordarea aspectelor privind certificarea pădurilor;
- se supune evaluării de mediu ori evaluării impactului asupra mediului, după caz, iar evaluarea adecvată a efectelor potenţiale asupra ariilor naturale protejate de interes comunitar este parte integrantă din acesta;
- realizarea bazei de date GIS aferentă amenajamentului silvic;
- implementarea măsurilor aferente Pădurilor cu valoare ridicată de conservare.

Principalii indicatori de rezultat definiţi în urma elaborării amenajamentului U.P. IV Scorţeni sunt:

- caracterizarea factorilor geomorfologici şi a celor edafici din teritoriul studiat;
- descrierea principalelor caracteristici ale arboretelor;
- stabilirea posibilităţii pădurilor (produse principale, secundare);
- elaborarea planurilor de recoltare şi cultură;
- indicarea modalităţilor de valorificare superioară a altor produse din fondul forestier în afara lemnului;
- stabilirea măsurilor de protecţie a fondului forestier împotriva: doborâturilor şi rupturilor produse de vânt şi zăpadă, incendiilor, poluării industriale, bolilor şi altor dăunători, eroziunii şi atenuarea extremelor climatice ş.a.;
- stabilirea măsurilor de gospodărire a arboretelor slab productive şi provizorii şi a celor afectate de factori destabilizatori;
- conservarea şi ameliorarea biodiversităţii;
- studiul şi analiza eficacităţii modului de gospodărire a pădurilor

1. SITUAŢIA ADMINISTRATIV-TERITORIALĂ

1.1. Elemente de identificare a unităţii de producţie

Obiectul prezentului studiu îl reprezintă amenajamentul pădurilor proprietate publică a statului din Unitatea de Producţie IV Scorţeni, din cadrul Ocolului Silvic Moinești, Direcţia Silvică Bacău.

Unitatea de Producţie IV Scorţeni, este alcatuită din păduri localizate în bazinetele mai multor afluenţi ai Tazlăului și Tazlăului Sărat, situate pe teritoriile administrative ale comunelor Pârjol, Scorţeni, Strugari, Blăgeşti, Mărgineni și Bereşti-Tazlău.

Tabelul 1.1.1. Repartiţia fondului forestier pe unităţi administrativ-teritoriale

Nr. crt.	Judeţul	Unitatea administrativ-teritorială	Parcele aferente	Suprafaţa	
				ha	%
1	Bacău	Bereşti-Tazlău	27, 30%, 31 - 33, 34%, 35, 36, 74, 83 - 86, 88, 90	280.36	15
2		Blăgeşti	80%	3.49	
3		Margineni	39%, 40%, 41%, 53%	35.57	2
4		Pârjol	1 - 6, 7%, 8%, 9%, 11%, 12%, 56 - 73	391.55	22
5		Scorţeni	7%, 8%, 9%, 10, 11%, 12%, 14 - 16, 17%, 18 - 20, 21%, 22%, 30%, 80%, 82, 89%	550.19	30
6		Strugari	17%, 21%, 22%, 23, 24, 34%, 38, 39%, 40%, 41%, 42 - 52, 53%, 54, 55, 89%	563.35	31
TOTAL U.P.				1824.51	100

Principalele căi de acces sunt drumul naţional Bacău – Moineşti, drumul judeţean Enăcheşti – Strugari – Răchitişu, drumul judeţean Floreşti – Sănduleni și drumul judeţean Băsăşti – Pustiana – Grigoreni.

Coordonatele în sistem STEREO 70 ale fondului forestier din U.P. IV sunt prezentate în anexa nr. 1.

1.2. Vecinătăţi, limite, hotare

Vecinătăţile, limitele şi hotarele U.P. IV Scorţeni sunt prezentate în tabelul 1.2.1.

Tabelul 1.2.1. Vecinătăţi, limite, hotare

Puncte cardinale	Vecinătăţi	Limitele U.P.		Hotarele pădurii
		Felul	Denumirea	
Nord	O.S Fânânele	naturale	Culmea Poienii	Culmi, ape, liziere, borne, limite de proprietate.
Est	O.S Fântânele	naturale	Culmea Răchitiș, Culmea Brazi	Culmi, liziere, borne, limite de proprietate.
	O.S. Bacău		Culmea Pietricica	
Sud	O.S. Livezi	naturale şi artificiale	Culmea Bereşti-Tazlău, Drumul Comunal Prisaca-Petricica, Pârâul Răduţi, Drumul Judeţean Floreşti – Sănduleni	Ape, liziere, borne, limite de proprietate.
Vest	U.P. III Solonţ	naturale	Râul Tazlău, Râul Tazlaul Sărat	Ape, liziere, borne.
	U.P. V Poduri	naturale şi artificiale	Râraul Tazlău, Culmea Iliești, D.J. Ardeoani-Tazlău	
	U.P. VII Frumoasa	artificiale	D.J. Ardeoani - Tazlău	

Toate limitele sunt evidente (culmi, cursuri de apă, drumuri publice), iar hotarele sunt clare şi sunt materializate cu semne uzuale, folosite la delimitarea fondului forestier, precum şi cu borne de hotar.

1.3. Bazinete şi trupuri de pădure componente

Unitatea de producţie analizată este constituită din mai multe trupuri de pădure. Situaţia pe bazinete şi trupurilor de pădure trupurile de pădure componente ale Unităţii de Producţie IV Scorţeni sunt evidenţiate în tabelul 1.3.1.

Tabelul 1.3.1. Bazinete şi trupuri de pădure componente

Nr. crt.	Bazinet	Denumirea trupului	Parcele componente	Suprafaţa	
				ha	%
1	P. Rusului	Băseşti	56	16.50	1
2	P. Codrului	Hăineală-Pârjol	57	17.03	4
	P. Glodului		58-66	48.33	
3	P. Băboanca	Câmpeni	4-7	139.92	23
	P. Bolului		8-12	130.61	
	P. Glodului		1-3, 67-73	154.24	
4	P. Boului	Scorţeni	80, 82	8.15	
5	P. Boului	Terpea	14-20, 89	336.12	26
	P. Sârbilor		21-24	148.06	
6	P. Nadişa	Răchiţiş	38-46, 55	329.91	30
	P. Răchiţiş		47-54	215.20	
7	R. Tazlău	Sârbi	32-36	175.27	13
	P. Sârbilor		27, 30, 31	55.02	
8	P. Răduţi	Cătiniş	74, 88	22.42	1
9	P. Prisaca	Prisaca-Vărzăriş	83-85	10.75	2
	P. Răduţi		86, 90	16.98	
TOTAL U.P.		-	-	1824.51	100

1.4. Administrarea fondului forestier

1.4.1. Administrarea fondului forestier proprietate publică

1.4.1.1. Administrarea fondului forestier proprietate publică a statului

Administrarea fondului forestier proprietate publică a statului, în suprafaţă de 1824.51 ha, este asigurată de Regia Naţională a Pădurilor-Romsilva, prin Ocolul Silvic Moineşti, din Direcţia Silvică Bacău.

1.4.1.2. Administrarea fondului forestier proprietate publică a unităţilor administrativ-teritoriale

Nu există suprafeţe de fond forestier retrocedate către unităţi administrativ – teritoriale.

1.4.2. Administrarea fondului forestier proprietate privată

1.4.2.1. Administrarea fondului forestier proprietate privată a persoanelor juridice

Nu este cazul.

1.4.2.2. Administrarea fondului forestier proprietate privată a persoanelor fizice

În U.P. IV Scorţeni, există contracte de prestări servicii silvice pentru o suprafaţă de 12.54 ha de fond forestier, care aparţine unor persoane fizice.

1.5. Vegetaţie forestieră situată pe terenuri din afara fondului forestier naţional

Pe teritoriul unităţii de producţie există vegetaţie forestieră în afara fondului forestier naţional, sub forma arborilor izolaţi de pe păşuni, precum şi aliniamente stradale.

2. ORGANIZAREA TERITORIULUI

2.1. Constituirea unităţii de producţie

Unitatea de Producție IV Scorțeni și-a păstrat limitele teritoriale, la fel ca la amenajarea precedentă.

2.2. Constituirea şi materializarea parcelarului şi subparcelarului

Parcelarul din amenajamentul precedent nu a suferit modificări sub aspectul numărului total de parcele. Astfel, numărul de parcele a rămaş acelaşi, adică 77.

Apar discontinuităţi în privinţa numerotării parcelarului, din cauza faptului că au fost radiate numerele parcelelor retrocedate integral la revizuirile anterioare. Numerotarea actuală a parcelelor din fondul forestier proprietate publică a statului este: 1-12, 14-24, 27, 30-36, 38-74, 80, 82, 83-86, 88-90.

Limitele parcelelor sunt naturale (culmi, văi) şi au fost recondiţionate de către personalul ocolului silvic, prin pichetaj vertical, executat cu vopsea roşie. La intersecţiile limitelor parcelare sunt amplasate borne din beton armat, recondiţionate de personalul ocolului silvic.

Subparcelarul a suferit modificări, ca urmare a aplicării lucrărilor de cultură şi exploatare executate. În teren, subparcelarul a fost delimitat prin marcarea vizibilă, a arborilor de limită, cu o bandă orizontală de vopsea roşie. Intersecţiile dintre limitele subparcelare, precum şi intersecţia acestora cu liniile parcelare sau cu limita pădurii s-au marcat pe arbori cu o bandă inelară de vopsea roşie.

Subparcelarul a fost materializat sub îndrumarea inginerului amenajist.

2.2.1. Mărimea parcelelor şi subparcelelor

În cadrul actualei reamenajări, cea mai mică parcelă este 71 (0.25 ha), iar cea mai mare este 14 (64.91 ha). La nivelul subparcelelor, cea mai mică subparcelă este 15C (0.03 ha), iar cea mai mare este 22 A (49.35 ha).

În tabelul 2.2.1.1. este prezentată situaţia comparativă privind numărul şi mărimea parcelelor şi subparcelelor, în cazul amenajărilor anterioare şi a celei actuale.

Tabelul 2.2.1.1. Mărimea parcelelor şi subparcelelor

Anul amenajării	Parcele				Subparcele			
	Număr	Suprafaţa (ha)			Număr	Suprafaţa (ha)		
		medie	maximă	minimă		medie	maximă	minimă
1995	84	33.40	62.30	0.30	294	7.00	47.90	0.10
2005	78	24.00	64.50	0.30	289	6.40	48.00	0.10
2015	77	23.50	64.21	0.25	285	6.35	48.05	0.13
2025	77	23.69	64.91	0.25	286	6.38	49.35	0.03

2.2.2. Situaţia bornelor

Bornele sunt amplasate la intersecţia liniilor parcelare şi la schimbările de direcţie ale lizierei fondului forestier. Acestea sunt din beton armat şi sunt amplasate pe movile de pământ. În apropierea bornelor există şi borne martor pe arbori.

Recondiţionarea bornelor a fost realizată de personalul de teren al ocolului.

Tabelul 2.2.2.1. Situaţia bornelor

Nr. crt.	Denumirea trupului	Parcele componente	Nr. borne	Felul bornelor
1	Băseşti	212-215	4	beton
2	Hăineală-Pârjol	143-146, 146bis, 147-151, 151bis, 152, 152bis, 153-155, 168-174, 174bis, 175, 175bis,176, 176bis, 177, 216, 218-225, 239, 217, 217bis	41	
3	Câmpeni	1-13, 13bis, 14-26, 178-181, 181bis, 182-194	45	
4	Scorţeni	27-31	5	
5	Terpea	35-66	32	
6	Răchiţiş	101-106, 106bis, 107-122, 122bis, 123-136, 136bis, 137-142	45	
7	Sârbi	78-96, 195-200	25	
8	Cătiniş	205, 205bis, 206, 207, 207bis, 208-211, 237-241	14	
9	Prisaca-Vărzăriş	201-204, 226, 227, 227bis, 228-230, 230bis, 231-233, 233bis, 234-236, 240	19	
		-	**230**	-

Numerotarea bornelor este discontinuă, datorită retrocedărilor din trecut. Faţă de amenajamentul trecut, numărul bornelor a crescut de la 212 la 230.

2.2.3. Corespondenţa între parcelarul şi subparcelarul precedent şi cel actual

Modificările apărute la nivelul parcelarului şi subparcelarului din unitatea de producţie studiată, sunt prezentate în tabelul 2.2.3.1.

Tabelul 2.2.3.1. Corespondenţa între parcelarul şi subparcelarul precedent şi cel actual.

2015		2025	
Parcelă	Subparcelă	Parcelă	Subparcelă
1	A%	1	A
	A%+B		B
	C		C
	D%		D
	E		E
	D%+F		F
	A%+G		G
2	A	2	A
	B		B
	C		C
	D		D
3	A	3	A
	B		B
	C%		C
	C%+D		D
	E		E
	F		F
	G		G
	H		H
	I		I
	J		J
	K		K
4	A	4	A
	B+A		B
	C		C
	D		D
5	A	5	A
	B%		B
	B%+C		C
	D		D
	E		E
	F		F
	G		G
6	A	6	A

2015		2025	
Parcelă	Subparcelă	Parcelă	Subparcelă
6	B	6	B
	C		C
7	A%	7	A
	B		B
	C	7	C
	D		D
	A%+E		E
	F		F
	A		V
8	A	8	A
	B		B
9	A	9	A
	B		B
	C		C
10	A+B%+D%	10	A
	B%		B
	C		C
	D%		D
11	A%	11	A
	A%+B		B
	C		C
12	-	12	-
14	A	14	A
	B		B
	C%		C
	D		D
	E		E
	F		F
	G		G
	H		H
	I		I
	J		J
	K%		K
	C%		L

2015		2025	
Parcelă	Subparcelă	Parcelă	Subparcelă
14	C1%	14	C1
	C3		C2
	A1+A2+C1%+C2+K%		V1
	A3		V2
15	A+D%+E%	15	A
	B		B
	C		C
	D%		D
	E%		E
	F%		F
	G		G
	F%		C
	F%		V
16	A	16	A
	B		B
	C		C
	D%		D
	E		E
	D%+F		F
	G		G
	H		H
	I		I
17	A%	17	A
	B		B
	A%+C+E%		C
	D%		D
	E%		E
	F		F
	D%		G
18	A	18	A
	B		B
	C*		-
	N		N

2015		2025	
Parcelă	Subparcelă	Parcelă	Subparcelă
19	A%	19	A
	B+G%		B
	C		C
	A%+D		D
	E		E
	F		F
	A%+G%		G
	H		H
20	A	20	A
	B%		B
	B%+C		C
	D%		D
	E		E
	D%		F
21	A%+D%+ G%+H%	21	A
	B%		B
	F%+C		C
	D%		D
	E		E
	F%		F
	G%		G
	B%+H%		H
	I		I
	A%+J		J
22	A	22	A
	B		B
	C		C
	D		D
23	A	23	A
	B		B
	C		C
	D		D
	E		E
24	A+D%	24	A
	B		B
	C		C
	D%		D
	E		E
	F		F
27	-	27	-
30	A+B%	30	A
	B%		B
31	A	31	A
	B		B
	C		C
	D		D
	E		E
	F		F
32	A%	32	A
	B		B
	C		C
	D		D
	A%+E		E
	A1		V1
	A2		V2
	C		C1
	P		C2
33	A+B%	33	A
	B%		B
	C		C
	D		D
	E		E
34	A+D%	34	A
	B+D%		B
	C%		C
	C%+D%		D
35	A+C%	35	A
	B		B
	C%		C
	D		D
36	A%	36	A
	B		B
	A%+C		C

2015		2025	
Parcelă	Subparcelă	Parcelă	Subparcelă
36	D	36	D
38	A+B%	38	A
	B%		B
	C		C
	D		D
	E		E
	F		F
	G		G
	H		H
39	A	39	A
	B		B
	C		C
	D		D
40	A	40	A
	B		B
	V		V
41	A	41	A
	V		V
42	A%	42	A
	B%		B
	C		C
	D		D
	E		E
	F		F
	A%		G
	B%		H
43	A	43	A
	B		B
	C		C
	D		D
44	A	44	A
	B		B
	C		C
	D		D
	E		E
	F		F
	G		G
45	A	45	A
	B		B
	C		C
	D		D
	E		E
	F		F
46	A%	46	A
	A%+B+C+D		B
47	A	47	A
	V		V
48	A	48	A
	V		V
49	A	49	A
	B		B
	C+D		C
50	A	50	A
	C%+B		B
	C%		C
51	-	51	-
52	A	52	A
	B		B
53	A	53	A
	B		B
54	A	54	A
	B		B
55	D	55	D
56	A+B%	56	A
56	B%	56	B
57	-	57	-
58	-	58	-
59	-	59	-
60	-	60	-
61	-	61	-
62	-	62	-
63	A%+C%	63	A
	A%+B		B
	C%		C

2015		2025	
Parcelă	Subparcelă	Parcelă	Subparcelă
64	-	64	-
65	-	65	-
66	-	66	-
67	A%	67	A
	B		B
	A%		C
68	-	68	-
69	-	69	-
70	-	70	-
71	-	71	-
72	A%	72	A
	A%+B		B
	C		C
73	-	73	-
74	A	74	A
	B		B
	C		C
	D		D
	E		E
80	A	80	A
	B		B
	C		C
	R		R
82	V	82	V
83	-	83	-
84	-	84	-
85	A	85	A
	B		B
	C		C
	D		D
	E		E
86	A%	86	A
	A%+B		B
	C		C
	D		D
	E		E
88	-	88	-
89	D	89	D
90	-	90	-

*corectat după măsurătoare

2.3. Planuri de bază utilizate. Ridicări în plan folosite pentru reambularea planurilor de bază

2.3.1. Planuri de bază utilizate

Baza cartografică utilizată pentru determinarea suprafeţelor, aceeaşi ca la amenajarea anterioară, constă din planuri restituite, la scara 1:5000 (foi volante). Planurile la scara 1:5000 au curbe de nivel cu echidistanţa de 5 m şi au fost întocmite de I.S.P.F. în anul 1963, respectiv de I.G.F.C.O.T. în anul 1982, după aerofotografieri din anii 1960 şi 1979.

Pe aceste planuri, respectând normele tehnice în vigoare, s-au transpus toate detaliile necesare amenajamentului: limitele fondului forestier, parcelarul, subparcelarul, bornele, principalele clădiri şi anexe ale gospodăririi silvice, instalaţiile de transport, precum şi alte detalii cu specific forestier. Limitele fondului forestier au fost transpuse folosind culoare verde în cazul pădurilor proprietate publică de stat, respectiv mov pentru fondul forestier retrocedat. Pentru pădurile retrocedate, pe planurile de bază, au fost transpuse numai parcelarul şi indicativele parcelare.

O evidenţă a tuturor planurilor de bază utilizate în cazul Unităţii de Producţie IV Scorţeni, este redată în tabelul 2.3.1.1., unde este prezentată totodată şi suprafaţa fondului forestier proprietate publică de stat cuprinsă în fiecare plan.

Tabelul 2.3.1.1. Planuri de bază utilizate

Nr. crt.	Indicativul planului	Scara planului	Parcele şi subparcele componente	Suprafaţa fondului forestier (ha)
1	L-35-54-A-a-2-III	1:5000	56%	5.62
2	L-35-54-A-a-2-IV		56%, 57, 59%, 60%, 61%	40.60
3	L-35-54-A-a-4-II		3%, 58, 59%, 60%	15.01
4	L-35-54-A-b-1-III		1%, 61%, 62-67, 73	42.45
5	L-35-54-A-b-1-IV		80%	7.28
6	L-35-54-A-b-3-I		1%, 2, 3%, 4-6, 7%, 8%, 9%, 11%, 12, 68-72	302.84
7	L-35-54-A-b-3-II		9%, 10%, 11%, 80%, 82	36.79
8	L-35-54-A-b-3-III		7%, 8%, 9%, 11%	47.16
9	L-35-54-A-b-3-IV		9%, 10%, 11%, 14%	31.73
10	L-35-54-A-b-4-III		14%	3.97
11	L-35-54-A-d-1-II		14%, 15%, 16%, 18%, 89%	80.40
12	L-35-54-A-d-1-IV		18%, 19%, 20%	70.28
13	L-35-54-A-d-2-I		14%, 15%, 16%, 17%, 18%, 22%, 23, 24, 89%	219.79
14	L-35-54-A-d-2-II		38%, 39-41, 42%, 43%, 44%, 55%	129.54
15	L-35-54-A-d-2-III		17%, 18%, 19%, 20%, 21, 22%	95.00
16	L-35-54-A-d-2-IV		38%, 42%, 43%, 44%, 45-47, 48%, 50%, 55%	242.60
17	L-35-54-A-d-3-II		30, 31%, 32%, 33%	70.69
18	L-35-54-A-d-3-IV		32%, 33%, 34%, 35, 36	112.33
19	L-35-54-A-d-4-I		27, 31%, 33%	4.35
20	L-35-54-A-d-4-III		33%, 34%	42.95
21	L-35-54-B-c-1-I		42%, 50%, 51%, 52%, 53%	34.24
22	L-35-54-B-c-1-III		42%, 43%, 48%, 49, 50%, 51%, 52%, 53%, 54	138.75
23	L-35-54-C-b-2-II		74, 83-85, 86%, 88, 90	35.10
24	L-35-54-C-b-2-IV		86%	15.04
TOTAL				**1824.51**

2.3.2. Ridicări în plan folosite pentru reambularea planurilor de bază

Pentru trasarea corectă a noilor subparcele şi a limitelor de fond forestier proprietate publică de stat, s-au executat ridicări în plan cu G.P.S., totalizând o lungime de 21.24 km cu 607 puncte.

Măsurătorile topografice s-au sprijinit pe borne parcelare, confluenţe de pâraie şi alte detalii evidente din teren şi au fost raportate la scara planurilor, pe care s-au transpus.

2.4. Suprafaţa fondului forestier

Suprafaţa actuală a fondului forestier proprietate publică a statului, din actuala Unitate de Producţie IV Scorţeni , este de 1824.51 ha, cu 15.32 ha mai mare decât cea de la amenajarea anterioară.

2.4.1. Determinarea suprafeţelor

Suprafaţa parcelelor şi subparcelelor a fost determinată analitic, prin cartografie digitală, în sistem G.I.S. Situaţia comparativă a suprafeţei unităţii studiate la revizuirea anterioară şi actuală este prezentată în tabelul 2.4.1.1.

Tabelul 2.4.1.1. Justificarea diferenţei de suprafaţă

Suprafeţe: (ha)													
		Total	Justificări ieşiri:						Justificări intrări:				
Veche	Nouă	+	Compen-sări între ocoale	Erori înscriere supraeţe în amena-jament	Co-pen-sări între parcele	Actua-lizare bază carto-grafică (ape, erori de echipare)	Corec-tare limite (măsu-rători, întabu-lări)	Total	Actua-lizare bază carto-grafică (ape, erori de echipare)	Com-pensări între parcele	Erori înscriere supra-feţe în amena-jament	Corec-tare limite (măsu-rători, întabu-lări)	Total
1809.19	1824.51	15.32	0.17	0.01	8.21	0.84	3.95	13.18	0.76	8.21	1.27	18.26	28.50

Modificările de suprafaţă sunt prezentate detaliat în evidenţa 2.4.2.

2.4.2. Evidenţa mişcărilor de suprafaţă din fondul forestier

Documentul de aprobare:			Scopul modificării efectuate, denumirea unităţilor implicate în schimb. Modificări de altă natură	Unităţi amenajistice	Modificări ale fondului forestier proprietate publică a statului:						Observaţii:	
					Definitive:			Temporare:				
Felul docu-men-tului	Nr.	Data			Intrări (ha)	Ieşiri (ha)	Sold (ha)	Supra-faţa (ha)	Termen	Data reprimirii	Defrişări fără scoatere din fondul forestier (ha)	Semnă-tura şefului de ocol
			Suprafaţa U.P. IV Scorţeni la 01.01.2015				1809.19					
			Suprafaţa U.P. IVScorţeni la 31.12.2024				1809.19					
			Corectarea limitelor fondului forestier în baza măsurătorilor realizate pe hotare materializate în teren şi /sau a întabulărilor.									
				3%	0.03		1809.22					
				4%		0.05	1809.17					
				7%		0.06	1809.11					
				8	0.09		1809.20					
				10		0.11	1809.09					
				14	0.70		1809.79					
				15	1.70		1811.49					
				16	0.83		1812.32					
				17	1.37		1813.69					
				18		0.50	1813.19					
				19%		0.09	1813.10					
				20%	0.70		1813.80					
				21		0.21	1813.59					

Documentul de aprobare:			Scopul modificării efectuate, denumirea unităţilor implicate în schimb. Modificări de altă natură	Unităţi amenajistice	Modificări ale fondului forestier proprietate publică a statului:						Observaţii:	
					Definitive:			Temporare:				
Felul documentului	Nr.	Data			Intrări (ha)	Ieşiri (ha)	Sold (ha)	Suprafaţa (ha)	Termen	Data reprimirii	Defrişări fără scoatere din fondul forestier (ha)	Semnătura şefului de ocol
				22	1.98		1815.57					
				23	1.68		1817.25					
				24	1.52		1818.77					
				30		0.05	1818.72					
				31	0.12		1818.84					
				34		0.05	1818.79					
				36	0.05		1818.84					
				38	0.63		1819.47					
				39%	0.55		1820.02					
				40%	0.97		1820.99					
				41	0.30		1821.29					
				42%	1.44		1822.73					
				43%	0.27		1823.00					
				44	0.98		1823.98					
				49%		0.05	1823.93					
				54%	0.42		1824.35					
				56		0.26	1824.09					
				57	0.03		1824.12					
				58		0.28	1823.84					
				59		0.29	1823.55					
				61		0.28	1823.27					
				62	1.28		1824.55					
				65	0.14		1824.69					
				66	0.16		1824.85					
				67		1.48	1823.37					
				72		0.18	1823.19					
				80	0.32		1823.51					
				85		0.01	1823.50					
			Total		**18.26**	**3.95**	**1823.50**					
			Actualizare bază cartografică (corectare erori planuri de bază).									
				53	0.76		1824.26					
				88		0.84	1823.42					
			Total		**0.76**	**0.84**	**1823.42**					
			Erori de înscriere a suprafeţelor în amenajament. (Diferenţe între suprafaţa poligoanelor din proiectul G.I.S. şi suprafaţa înscrisă în amenajament.)									
				2	0.33		1823.75					
				9		0.01	1823.74					
				33	0.09		1823.83					
				55	0.43		1824.26					
				63	0.01		1824.27					
				89	0.41		1824.68					
			Total		**1.27**	**0.01**	**1824.68**					
			Corectarea limitelor parcelare pe limita cu O.S. Fântânele									
				40%		0.17	**1824.51**					
			Corectarea limitelor parcelare în baza măsurătorilor (compensare între parcele).									
				3%	0.22		1824.73					
				4%	0.41		1825.14					
				5		0.72	1824.42					
				6	0.68		1825.1					
				7%		0.74	1824.36					
				19%	0.85		1825.21					
				20%		0.85	1824.36					
				39%		2.39	1821.97					
				40%	2.39		1824.36					
				42%	0.13		1824.49					
				43%		0.41	1824.08					
				45		0.62	1823.46					
				46		0.04	1823.42					
				47	1.18		1824.6					
				48		0.17	1824.43					
				49%	0.21		1824.64					
				50		0.13	1824.51					
				52		0.70	1823.81					
				53%	2.14		1825.95					
				54%		1.44	1824.51					
			Total		**8.21**	**8.21**	**1824.51**					
			Suprafaţa la 1.01.2025		**28.50**	**13.18**	**1824.51**					

Documentul de aprobare:			Scopul modificării efectuate, denumirea unităţilor implicate în schimb. Modificări de altă natură	Unităţi amenajistice	Modificări ale fondului forestier proprietate publică a statului:						Observaţii:	
					Definitive:			Temporare:				
Felul documentului	Nr.	Data			Intrări (ha)	Ieşiri (ha)	Sold (ha)	Suprafaţa (ha)	Termen	Data reprimirii	Defrişări fără scoatere din fondul forestier (ha)	Semnătura şefului de ocol

Documentul de aprobare:			Scopul modificării efectuate, denumirea unităţilor implicate în schimb. Modificări de altă natură	Unităţi amenajistice	Modificări ale fondului forestier proprietate publică a statului:						Observaţii:	
					Definitive:			Temporare:				
Felul documentului	Nr.	Data			Intrări (ha)	Ieşiri (ha)	Sold (ha)	Suprafaţa (ha)	Termen	Data reprimirii	Defrişări fără scoatere din fondul forestier (ha)	Semnătura şefului de ocol

2.4.3. Utilizarea fondului forestier

Terenurile din fondul forestier al acestei unităţi de producţie au următoarele folosinţe:

Tabelul 2.4.3.1. Utilizarea fondului forestier

Simbol	Categoria de folosinţă forestieră:	Suprafaţa:			
		Total		Grupa I	Grupa II
		ha	%	ha	ha
P.	Fond forestier total	1824.51	100	1008.59	799.57
P.D.	Terenuri acoperite cu pădure	1806.37	99	1006.80	799.57
P.C.	Terenuri care servesc nevoilor de cultură				
P.S.	Terenuri care servesc nevoilor de producţie silvică	7.28			
P.A.	Terenuri care servesc nevoilor de administraţie forestieră	8.83			
P.I.	Terenuri de împădurit	1.79		1.79	
P.N.	Terenuri neproductive	0.24			
P.T.	Ocupaţii şi litigii				

Suprafaţa unităţii de producţie analizate este în prezent de 1824.51 ha, iar suprafaţa de teren acoperită cu pădure este de 1806.37 ha. Rezultă deci un indice de utilizare a fondului forestier de 99%.

Suprafaţa de 7,28 ha necesară producţiei silvice este constituită din terenuri destinate hranei vânatului (u.a. 7V, 14V1, 14V2, 15V, 32V1, 32V2, 40V, 41V, 47V, 48V şi 82V).

Din totalul de 8.83 ha, care alcătuiesc terenurile destinate administraţiei forestiere, 0.68 ha sunt reprezentate de spaţiile de cazare a personalului silvic, 3.80 ha sunt drumuri forestiere, 1.23 ha sunt depozite pentru lemn şi 3.12 ha sunt culuare pentru liniile electrice de înaltă tensiune.

Terenurile neproductive însumează o suprafaţă de 0.24 ha, constituite din bolovănişuri.

2.4.4. Evidenţa fondului forestier pe destinaţii şi deţinători

FOND FUNCIAR	DENUMIREA INDICATORILOR	COD	TOTAL	M.M.A.P.	ALTI DETINATORI
	FONDUL FORESTIER - TOTAL	(P)	1824.51	1824.51	-
1	TERENURI ACOPERITE CU PADURE	(PD)	1806.37	1806.37	-
101	RASINOASE	(PDR)	72.98	72.98	-
102	FOIOASE	(PDF)	1733.39	1733.39	-
103	RACHITARII (CULTIVATE SI NATURALE)	(PDS)	-	-	-
2	TERENURI CARE SERVESC NEVOILOR DE CULTURA	(PC)	-	-	-
201	PEPINIERE	(PCP)	-	-	-
202	PLANTAJE	(PCJ)	-	-	-
203	COLECTII DENDROLOGICE	(PCD)	-	-	-
3	TERENURI CARE SERVESC NEVOILOR DE PRODUCTIE SILVIC	(PS)	7.28	7.28	-
301	ARBUSTI FRUCTIFERI (CULTURI SPECIALIZATE)	(PSZ)	-	-	-
302	TERENURI PENTRU HRANA VANATULUI	(PSV)	7.28	7.28	-
303	APE CURGATOARE	(PSR)	-	-	-
304	APE STATATOARE	(PSL)	-	-	-
305	PASTRAVARII	(PSP)	-	-	-
306	FAZANERII	(PSF)	-	-	-
307	CRESCATORII ANIMALE CU BLANA FINA	(PSB)	-	-	-
308	CENTRE FRUCTE DE PADURE	(PSD)	-	-	-
309	PUNCTE ACHIZITIE FRUCTE, CIUPERCI	(PSU)	-	-	-
310	ATELIERE DE IMPLETITURI	(PSI)	-	-	-
311	SECTII SI PUNCTE APICOLE	(PSA)	-	-	-
312	USCATORII SI DEPOZITE DE SEMINTE	(PSS)	-	-	-
313	CIUPERCARII	(PSC)	-	-	-
4	TERENURI CARE SERVESC NEVOILOR DE ADM. FORESTIERA	(PA)	8.83	8.83	-
401	SPATII DE PRODUCTIE SILVICA SI CAZARE PERS. SILVIC	(PAS)	0.68	0.68	-

FOND FUNCIAR	DENUMIREA INDICATORILOR	COD	TOTAL	M.M.A.P.	ALTI DETINATORI
402	CAI FERATE FORESTIERE	(PAF)	-	-	-
403	DRUMUIR FORESTIERE	(PAD)	3.80	3.80	-
404	LINII DE PAZA CONTRA INCENDIILOR	(PAP)	-	-	-
405	DEPOZITE FORESTIERE	(PAZ)	1.23	1.23	-
406	DIGURI	(PAG)	-	-	-
407	CANALE	(PAC)	-	-	-
408	ALTE TERENURI	(PAA)	3.12	3.12	-
5	TERENURI AFECTATE DE IMPADURIRI	(PI)	1.79	1.79	-
501	CLASA DE REGENERARE	(PIR)	1.79	1.79	-
502	TERENURI INTRATE CU ACTE LEGALE IN F. FORESTIER	(PIF)	-	-	-
6	TERENURI NEPRODUCTIVE	(PN)	0.24	0.24	-
601	STANCARII, ABRUPTURI	(PNS)	-	-	-
602	BOLOVANISURI, PIETRISURI	(PNP)	0.24	0.24	-
603	NISIPURI (ZBURATOARE SI MARINE)	(PNN)	-	-	-
604	RAPE - RAVENE	(PNR)	-	-	-
605	SARATURI CU CRUSTA	(PNC)	-	-	-
606	MOCIRLE - SMARCURI	(PNM)	-	-	-
607	GROPI DE IMPRUMUT SI DEPUNERI STERILE	(PNG)	-	-	-
701	FASIE FRONTIERA	(PF)	-	-	-
801	TERENURI SCOASE TEMPORAR DIN F. FORESTIER SI NEREP	(PT)	-	-	-

2.4.5. Suprafaţa fondului forestier pe categorii de folosinţă şi specii

NR. CRT.	DENUMIREA INDICATORILOR	TOTAL (ha)	M.M.A.P. (ha)	ALTI DEŢINĂTORI (ha)
1	FONDUL FORESTIER TOTAL	1824.51	1824.51	-
2	SUPRAFATA PADURILOR TOTAL	1806.37	1806.37	-
3	RASINOASE	72.98	72.98	-
4	MOLID	32.27	32.27	-
5	DIN CARE : IN AFARA AREALULUI	32.27	32.27	-
6	BRAD	-	-	-
7	DUGLAS	-	-	-
8	LARICE	-	-	-
9	PINI	40.71	40.71	-
10	FOIOASE	1733.39	1733.39	-
11	FAG	752.28	752.28	-
12	STEJARI	304.79	304.79	-
13	PEDUNCULAT	90.99	90.99	-
14	- GORUN	208.23	208.23	-
15	DIVERSE SPECII TARI	554.83	554.83	-
16	- SALCAM	9,19	9,19	-
17	- PALTIN	36.18	36.18	-
18	- FRASIN	120.83	120.83	-
19	- CIRES	13.33	13.33	-
20	- NUC	-	-	-
21	DIVERSE SPECII MOI	121.49	121.49	-
22	- TEI	110.11	110.11	-
23	- PLOPI	4.68	4.68	-
24	- DIN CARE : PLOPI EURAMERICANI	-	-	-
25	- SALCII	0.11	0.11	-
26	- DIN CARE IN LUNCA SI DELTA DUNARII	-	-	-
27	ALTE TERENURI TOTAL	18.14	18.14	-
28	TERENURI CARE SERVESC NEVOILOR DE CULTURA SILVICA	-	-	-
29	TERENURI CARE SERVESC NEVOILOR DE PRODUCTIE SILVICA	7.28	7.28	-
30	TERENURI CARE SERVESC NEVOILOR DE ADMINISTRATIE FORESTIERA	8.83	8.83	-
31	TERENURI AFECTATE DE IMPADURIRI	1.79	1.79	-
32	- DIN CARE : IN CLASA DE REGENERARE	1.79	1.79	-
33	TERENURI NEPRODUCTIVE	0.24	0.24	-
34	FASIE FRONTIERA	-	-	-
35	TERENURI SCOASE TEMPORAR DIN FONDUL FORESTIER	-	-	-

2.5. Enclave

În Unitatea de Producţie IV Scorţeni există o singură enclavă.

Tabelul 2.5.1. Situaţia enclavelor

Anul amenajării						Parcela limitrofe
2015		2025				
Nr. crt	Suprafaţa (ha).	Nr. crt	Suprafaţa (ha).	Deţinători	Folosinţă	
E1	5.00	-				
E2	0.50	-				
E3	0.60	-				
E4	0.70	E4	0.73	[redacted]	Fâneaţă	72
TOTAL	**6.80**	**-**	**0.73**	**-**	**-**	**-**

Faţă de revizuirea anterioară numărul enclavelor s-a redus, deoarece trei dintre ele nu se învecinează în integralitate cu fondul forestier proprietate publică a statului.

2.6. Organizarea administrativă

Organizarea din punct de vedere administrativ, în districte şi cantoane, a unităţii de producţie este prezentată în tabelul 2.6.1.

Tabelul 2.6.1. Organizarea administrativă

District		Canton		Parcele aferente	Suprafaţa	
Nr.	Denumire	Nr.	Denumirea		ha	%
III	Teşcani%	14	Câmpeni%	1 - 12, 56 - 73, 80, 82	514.78	28
		15	Scorţeni%	14 - 24	482.97	27
		16	Răchiţiş	27, 30 - 36, 38 - 55, 74, 83 - 86, 88 - 90	826.76	45
Total					**1824.51**	**100**

Se consideră că această arondare permite atât gospodărirea pădurilor la nivel tehnic corespunzător, cât şi o pază eficientă a acestora, în condiţiile specifice acestei unităţi de producţie.

2.7. Ocupaţii şi litigii

În Unitatea de Producţie IV Scorţeni, nu există ocupaţii sau litigii.

3. GOSPODĂRIREA DIN TRECUT A PĂDURILOR

3.1. Istoricul şi analiza modului de gospodărire a pădurilor din trecut până la intrarea în vigoare a amenajamentului expirat

3.1.1. Evoluţia proprietăţii şi a modului de gospodărire a pădurilor înainte de anul 1948

Până în anul 1864 trupurile de pădure: Câmpeni, Terpea şi Răchitiş au fost proprietatea Mânăstirii Bistriţa, după care, prin actul de secularizare a averilor mânăstireşti, au trecut în proprietatea statului. Toate celelalte trupuri de pădure au aparţinut micilor proprietari din Teşcani şi din satele învecinate. Înainte de 1948 aceste trupuri de pădure n-au avut un amenajament comun, fiecare trup gospodărindu-se independent. Cele mai vechi exploatări s-au făcut în trupul Terpea, care au început în anul 1857, când pădurea se tăia în crâng simplu. Între anii 1876 – 1886 exploatările s- au făcut în crâng compus cu cca. 70-100 de rezerve la hectar.

În anul 1885 s-a întocmit primul amenajament pentru trupul Terpea, care s-a aprobat prin Decretul nr. 2755/1889. Prin acest amenajament s-a fixat regimul codrului, cu o revoluţie tranzitorie de la crâng la codru. Arboretele s-au regenerat pe cale naturală din lăstari şi sămânţă, majoritatea cu fag şi carpen, însă cu un procent prea mare de lăstari, exploatându-se câte 4 ha anual. Între anii 1925 – 1936 s-au aplicat numai operaţiuni culturale (curăţiri, rărituri).

Tot pentru trupul Terpea, în anul 1935 s-a întocmit un amenajament care prevedea un ciclu de 90 de ani şi tratamentul tăierilor succesive cu trei tăieri. Acest amenajament nu a fost aprobat, astfel că, după anul 1935 s-au făcut numai extracţii, fără vreun plan anume întocmit.

Pădurea din trupul Câmpeni a fost în trecut exploatată pe anumite porţiuni, prin tăieri rase, de către Societatea Italo – Română şi de armată. În anul 1935 a fost întocmit un amenajament pentru o unitate de producţie ce cuprindea trupurile Câmpeni, Pârjol şi Băhnăşeni, adoptâdu-se regimul codrului, ciclul de 96 de ani fiind împărţit în 4 perioade a câte 24 de ani, cu posibilitatea pe suprafaţă. Nici acest amenajament nu a fost aprobat. Pentru celelalte trupuri de pădure nu există date în legătură cu gospodărirea lor.

3.1.2. Modul de gospodărire a pădurilor după anul 1948 până la intrarea în vigoare a amenajamentului expirat

În baza Constituţiei adoptate în anul 1948, pădurile au trecut în proprietatea statului român. După această dată, pădurile actualei U.P. IV Scorţeni încep să fie gospodărite unitar şi în mod ştiinţific.

3.1.2.1. Evoluţia constituirii unităţii de producţie şi a bazelor de amenajare până la amenajarea anterioară (inclusiv)

Pentru o monitorizare mai eficientă a normalizării structurii fondului de producție și o reglementare adecvată a tăierilor, în concordanță cu necesitățile de regenerare, organizarea procesului de producție a fost realizată pe subunități de producție.

Odată cu trecerea pădurilor în proprietatea statului a devenit posibilă organizarea şi gospodărirea raţională şi unitară a pădurilor ţării. Primele amenajamente întocmite în cadrul organizatoric nou creat au fost făcute începând cu anul 1952, pentru două unități de producție separate – U.P. V Scorțeni și U.P. VI Nadișa. În anul 1962, noul studiu de

amenajare a fost întocmit prin comasarea celor două unități de producție, la care s-a adăugat și fosta U.P. I Cernu.

Următoarele revizuiri ale acestei unităţi de producţie au fost întocmite în anii 1974, 1985, 1995, 2005, și 2015.

Evoluţia constituirii unităţii de producţie şi a bazelor de amenajare este prezentată în tabelul 3.1.2.1.1.

Tabelul 3.1.2.1.1. Evoluţia bazelor de amenajare

Anul amenajării	Suprafaţa (ha)		Subunităţi de gospodărire			Exploatabilitatea / Vârsta exploatabilităţii (ani)	Regimul	Ciclul (ani)	Tratamentul	Compoziţia-ţel
	Totală	Gr. I	Denumirea	Suprafaţa (ha)	%					
1951	*	*	*	*	*	tehnică	codru	120	*	*
1962	2248.90	*	*	*	*	tehnică	codru	110	T. progresive, t. succesive	*
1974	1910.10	*	S.U.P. „A" - Codru regulat sortimente obişnuite	1584.50	84	tehnică şi de protecţie *	codru	110	T. combinate, t. rase	*
			S.U.P. „C" - Conversiune	298.50	16	de protecţie *	codru	20	T. rase	*
1985	2234.7	419.30	S.U.P. „A" - Codru regulat sortimente obişnuite	2233.40	100	tehnică 106	codru	110	T. Succesive, t. combinate	45FA 31GO 18PI 5BR 1PAM
1995	2044.60	201.00	S.U.P. „A" - Codru regulat sortimente obişnuite	1965.20	98	tehnică 105	codru	110	T. Succesive, t. combinate	45FA 31GO 18PI 5BR 1PAM
			S.U.P. „M" - Conservare deosebită	42.20	2	de protecţie	codru	-	-	*
2005	1878.10	191.60	S.U.P. „A" - Codru regulat sortimente obişnuite	1833.70	99	tehnică 108	Codru	110	T. Progresive, t. succesive	45FA 29GO 10FR 4TE 2ST 10DT
			S.U.P. „M" - Conservare deosebită	15.10	1	-	Codru	-	T. conservare.	20FA 64GO 9TE 7DT
			TOTAL	1848.80	100	-	*	*	-	*
2015	1809.19	1003.91	S.U.P. „A" - Codru regulat sortimente obişnuite	1753.02	98	tehnică şi de protecţie 111	codru	110	T.progresive t.rase, t. în crâng	44FA 30GO 2FR 9TE 2ST 13DT
			S.U.P. „K" - Rezervaţii pentru ocrotirea naturii	18.15	1	de protecţie	codru	-	T. igienă.	47GO 32FA 9TE 2FR 10DT
			S.U.P. „M" - Conservare deosebită	18.03	1	de protecţie	codru	-	T.conservare	55GO 18FA 13TE 5FR 7DT 2DM

* nu există date disponibile.

Analizând datele prezentate în tabelul de mai sus pot fii trase următoarele concluzii:

- la baza tuturor amenajamentelor a stat concepţia continuităţii.
- regimul codru s-a menţinut cu ocazia tuturor revizuirilor;
- compoziţiile-ţel urmărite conţin speciile de bază caracteristice etajelor fitoclimatice;
- exploatabilitatea adoptată a fost cea tehnică, pentru arboretele cărora li s-au atribuit funcţii de producţie, respectiv exploatabilitatea de protecţie pentru arboretele cu funcţii de protecţie şi producţie.

3.1.2.2. Evoluţia reglementării producţiei

Reglementarea producţiei se prezintă în tabelul 3.1.2.2.1.

Tabelul 3.1.2.2.1. Evoluţia reglementării producţiei

Anul amenajării	S.U.P.	Suprafaţa (ha)	Arborete exploatabile		Arborete preexploatabile		Creşterea indicatoare (mc)	Posibilitatea de produse principale, (mc/an)	Indicele de recoltare, (mc/an/ha)	Indicele de creştere curentă, (mc/an/ha)
			S (ha)	V (mc)	S (ha)	V (mc)				
1974	S.U.P. A + S.U.P. C	1883.00	*	*	*	*	*	9760	5.2	4.3
1985	S.U.P. A	2233.40	*	*	*	*	*	7900	3.5	6.0
1995	S.U.P. A	1965.20	305.20	102890	355.30	125394	7406	4898	2.5	6.3
2005	S.U.P. A	1833.70	395.30	100664	350.90	108186	5858	3600	2.0	6.4
2015	S.U.P. A	1753.02	547.61	178167	275.17	86436	6106	6200	3.5	6.4

*nu există date disponibile.

Posibilitatea adoptată a scăzut de la un deceniu la altul, din dorinţa regularizării structurii fondului forestier şi din necesitatea îndeplinirii cerinţelor social-economice de moment.

Indicele de creştere curentă a fost influenţat de dinamica vârstei arboretelor din fondul productiv.

3.1.2.3. Aplicarea prevederilor amenajamentelor anterioare

Modul în care au fost respectate prevederile amenajamentelor anterioare este prezentat în tabelul 3.1.2.3.1.

Tabelul 3.1.2.3.1. Aplicarea prevederilor amenajamentelor anterioare

Anul amenajării	Prevederi (P) / Realizări (R)	Împăduriri	Produse principale		Accidentale I	Produse secundare					Total C+R	Accidentale II	Tăieri de conservare		Tăieri de igienă		Indice de recoltare	Indice de creştere curentă
			Suprafaţa	Volum		Degajări	Curăţiri (C)		Răriturí (R)									
		ha/an	ha/an	mc/an	mc/an	ha/an	ha/an	mc/an	ha/an	mc/an	mc/an	mc/an	ha	mc/an	ha	mc/an	mc/an/ha	mc/an/ha
1974	P	39.0	40.4	9760		17.0	80.8	336	71.9	1336	1672	-	-	-	732.0	691	6.4	5.2
	R	19.0	50.1	9763	*	22.0	70.9	309	76.7	1455	1764	*	*	*	965.1	1218	6.7	
	%	49	124	100	*	129	88	92	107	109	106	*	*	*	132	176	96	
1985	P	15.0	31.4	7900	*	94.6	64.9	330	111.2	2940	3270	*	*	*	690.8	630.0	5.3	6.0
	R	*	21.7	5450	*	*	*	*	*	*	2521	*	*	*	*	*	2.4	
	%	*	69	69	*	*	*	*	*	*	77	*	*	*	*	*	45	
1995	P	4.2	30.0	4898	*	4.9	25.6	106	56.8	1338	1444	*	*	*	817.6	678	3.5	6.3
	R	1.9	19.4	3354	678	3.3	20.4	102	41.3	1469	1571	*	*	*	230.5	26	2.8	
	%	45	65	68	*	67	80	96	73	110	109	*	*	*	28	4	80	
2005	P	5.19	24.75	3600		41.00	28.10	229	78.20	1656	1885		0.70	12	751.60	642	3.3	6.4
	R	1.08	43.25	3314	187	19.61	25.49	211	63.05	2083	2294	78	0.69	5		269	3.3	
	%	21	175	92		48	91	92	81	126	122	4	99	42		42	100	

-* nu există date disponibile

a) Produse principale

În perioada 1974-1984 s-a recoltat integral volumul prevăzut în plan.

Între 1985 şi 1994, volumul anual recoltat a fost cu 31% mai mic decât cel planificat pentru produsele principale, din cauza faptului că nu toate arboretele destinate tăierilor principale au fost parcurse.

În deceniul 1995-2004, s-a parcurs doar 65% din suprafaţa prevăzută, fiind recoltat 82% din volumul stabilit, dacă luăm în considerare şi volumul din produse accidentale.

În perioada 2005-2014, s-a recoltat, ţinând cont şi de volumul de produse accidentale, 97% din posibilitate.

b) Produse secundare

În perioada 1974-1984, suprafaţa de parcurs cu răriturí a fost depăşită şi implicit volumul recoltat a fost mai mare decât cel estimat. Curăţirile au fost realizate pe 88% din suprafaţa prevăzută, în timp ce degajările au înregistrat o depăşire de 29%.

Pentru perioada 1985-1994 nu există date privind realizările la lucrările de îngrijire.

În deceniul 1995-2004, răriturile realizate au depăşit prevederile planului decenal, atât în cazul suprafeţei parcurse, cât şi al volumului recoltat. Degajările şi curăţirile s-au realizat pe o suprafaţă mai mică decât cea estimată.

c) Tăieri de igienă

Suprafaţa parcursă şi volumul recoltat au fost impuse de la o perioadă la alta de starea sanitară a arboretelor.

d) Lucrări de împădurire

Nu s-au realizat în niciuna din perioadele analizate, fie datorită neparcurgerii integrale a suprafeţelor prevăzute cu tăieri de regenerare, fie pentru că în unele situaţii regenerarea naturală obţinută a fost mult mai bună decât cea scontată, nemaifiind necesare completări pe întreaga suprafaţă estimată.

3.2. Analiza aplicării amenajamentului expirat

Prevederile şi realizările din perioada de aplicare a amenajamentului anterior, care a avut o perioadă de aplicare de zece ani, sunt redate sintetic în tabelele 3.2.1., şi 3.2.2.

Tabelul 3.2.1. Prevederile şi realizările amenajamentului expirat

Anul	Preved. (P)	Împăduriri	Degajări	Curăţiri		Răriturí		Accidentale II	Produse principale		Accidentale I	Tăieri de conservare		Tăieri de igienă		Indice de recoltare	Indice creştere curentă
	Realiz. (R)	ha /an	ha /an	ha /an	m³ /an	ha /an	m³ /an	m³ /an	ha /an	m³ /an	m³ /an	ha /an	m³ /an	ha /an	m³ /an	m³/ an/ ha	m³/ an/ ha
2015	R	0.09	7.73	13.66	84	70.70	2104	226	35.26	2201	27			108.12	264		
2016	R	0.26	31.19	20.59	128	48.30	2040	747	44.32	4971	173			257.31	611		
2017	R	6.49	4.76	14.88	59	93.94	2914	123	36.18	4364	192			206.23	433		
2018	R	0.80	24.73	7.81	50	93.32	2287	71	65.16	10304	160			166.53	446		
2019	R	3.00	31.19			52.41	1499	374	36.37	4920	176						
2020	R	0.30	71.84	19.62	107	74.22	2737	31	64.85	8276				299.87	437		
2021	R	0.33				44.53	1792		30.90	5716	84			91.39	70		
2022	R	3.71		31.19	303	58.42	1311	22	28.94	4942	207			68.98	45		
2023	R	1.30	34.49	1.42	11	89.93	1979		40.91	5791	749	8.05	215	39.98	30		
2024	R	0.75		0.19	1	18.07	298	136	55.16	6803	968			13.10	10		
Total	R	17.03	205.93	109.36	743	643.84	18961	1730	438.05	58288	2736	8.05	215	1251.51	2346		
Media anuală	P	4.58	17.65	14.54	59	63.87	1762		38.37	6200		0.81	52	742.70	641	4.9	6.4
	R	1.70	20.59	10.94	74	64.38	1896	173	43.81	5829	274	0.81	22	125.15	235	4.8	
	%	37	117	75	125	101	108		114	94		100	42	17	37	98	

*Accidentale I – volum total recoltat 2736 mc, din care produse accidentale I precomptabile 2691 m³.

Deoarece unele arborete au realizat regenerări naturale bune, nu a fost necesar să se împădurească toată suprafaţa prevăzută.

Pentru extragerea speciilor pioniere cu defecte, etc a fost nevoie de mai multe intervenţii cu degajări.

Curăţirile s-au efectuat pe o suprafaţă mai mică decât ceea estimată, fiind extras un volum mai mare, ceea ce denotă că, în anumite cazuri intensitatea a fost mai mare decât cea prevăzută.

Răriturile s-au realizat pe întreaga suprafaţă prevăzută, volumul recoltat fiind mai mare decât cel prevăzut.

Posibilitatea de produse principale a fost recoltată, ţinând cont şi de produsele accidentale precomptabile, în proporţie de 98%. Suprafaţa parcursă cu tăieri de regenerare a fost depăşită deoarece în unele arborete din plan au fost necesare mai multe intervenţii, determinate de mersul regenerării naturale.

Procesul de regenerare naturală a avut dinamica prezentată în tabelul următor:

Tabelul 3.2.2. Caracterizarea arboretului şi seminţişului utilizabil

u.a.	Suprafaţa -ha-	Element de caracterizare a arboretului şi seminţişului utilizabil												Tratamentul aplicat	Nr. interv.	Lucrări de împădurire
		Amenajamentul din anul 2015					Amenajamentul din anul 2025									
		Arboret matur			Seminţiş utilizabil				Arboret matur			Seminţiş utilizabil				
		Vârsta	Compoziţia	Consistenţa	Compoziţia	Supr. %	u.a.	Suprafaţa -ha-	Vârsta	Compoziţia	Consistenţa	Compoziţia	Supr. %			
1 A	19.26	140	8FA 1GO 1CA	0.9	9FA 1DT	10	1 A	18.49	150	8FA 1GO 1DT	0.6	8FA 1PAM 1CI	60	Tăieri progresive	1	-
1 F	5.30	130	4ST 4GO 2CA	0.6	8GO 2FR	20	1 F	5.63	140	7GO 3ST	0.4	8GO 1FA 1FR	70	Tăieri progresive	1	-
3 B	31.37	135	7FA 3CA	0.8	9FA 1DT	40	3 B	32.24	145	8FA 1CA 1DT	0.6	8FA 1PAM 1CI	80	Tăieri progresive	1	-
3 K	4.13	135	9FA 1CA	0.9	9FA 1DT	30	3 K	3.92	145	10FA	0.6	8FA 1PAM 1CI	70	Tăieri progresive	1	-
4 B	24.32	130	7FA 1GO 2CA	0.6	8FA 1PAM 1DT	50	4 B	25.25	140	9FA 1GO	0.4	8FA 1GO 1PAM	60	Tăieri progresive	1	-
7 A	14.37	130	8FA 1GO 1DT	0.4	8FA 1GO 1DT	70	7 A	6.34	20	6FA 1GO 2CA 1PAM	0.9			Tăieri progresive	2	-
8 A	25.99	130	5FA 4GO 1DT	0.3	5FA 3GO 2PAM	80	8 A	26.00	20	5GO 2FA 1CA 1DT 1DM	0.9			Tăieri progresive	1	10GO
9 A	12.49	130	4GO 4FA 2CA	0.7	7FA 2GO 1DT	40	9 A	12.40	140	5FA 5GO	0.3	5FA 4GO 1PAM	70	Tăieri progresive	2	-
9 B	10.77	140	5GO 2FA 2CA 1DT	0.3	6GO 3FA 1PAM	80	9 B	10.61	20	5GO 3FA 1CA 1DT	0.9			Tăieri progresive	1	10GO
12	24.20	130	9FA 1DT	0.6	9FA 1DT	60	12	24.20	140	9FA 1DT	0.6	6FA 2GO 1PAM 1DT	70	Tăieri progresive	1	-
14 F	4.07	130	4GO 3FR 2CA 1DT	0.6	6FR 2PA 1GO 1DT	40	14 F	4.66	140	3ST 3FR 2GO 1CA 1DT	0.6	6FA 2GO 1CI 1PAM	60	Tăieri progresive	1	-
14 G	3.16	130	3FA 2GO 2FR 1ST 1CA 1DT	0.8	4GO 3PA 2FR 1DT	30	14 G	3.50	140	3ST 3FA 2GO 2FR	0.5	4GO 3FR 2FA 1PA	40	Tăieri progresive	1	-
15 A	25.42	115	8FA 1CA 1DT	0.7	10FA	30	15 A	28.07	125	9FA 1GO	0.5	7FA 1GO 1PAM 1CI	40	Tăieri progresive	1	-
17 D	1.45	125	9FA 1DT	0.4	7FA 2PAM 1FR	60	17 D	1.10	10	7FA 2PAM 1FR	0.8			Tăieri progresive	2	-
21 F	2.55	160	5ST 4CA 1DT	0.6	5FR 3PAM 1CA 1FA	20	21 F	2.42	170	5ST 4CA 1DT	0.4	5FR 3PAM 1FA 1CI	40	Tăieri progresive	1	-
23 C	2.21	120	6FA 3GO 1DT	0.5	7FA 1GO 2PAM	60	23 C	1.85	130	7FA 3GO	0.3	7FA 1GO 1PAM 1CI	80	Tăieri progresive	1	-
23 D	1.09	120	4GO 1FA 5CA	0.5	7FA 1GO 2PAM	10	23 D	0.70	130	4GO 4CA 2FA	0.5	7FA 2GO 1PAM	40	Tăieri progresive	1	-
36 A	10.71	120	4GO 2FA 2TE 1CI 1DT	0.5	3FR 3FA 2GO 2PA	10	36 A	10.56	130	4GO 2FA 2TE 1CI 1DT	0.3	4FR 3GO 2FA 1PAM	60	Tăieri progresive	1	-
38 C	1.76	150	6ST 1FA 1FR 1CA 1JU	0.6	4FA 4GO 2FR	10	38 C	1.80	160	8ST 2FR	0.6	5ST 3FA 1FR 1PAM	30	Tăieri progresive	1	-
39 A	0.40	150	7GO 1FA 1TE 1DT	0.9	5GO 4FR 1DT	10	39 A	0.57	160	9GO 1FR	0.6	5GO 4FR 1PAM	40	Tăieri progresive	2	-
39 D	1.08	150	6GO 2CA 1TE 1DT	0.8	-	-	39 D	0.89	160	6GO 2TE 2DT	0.8	4FR 6TE	10	-	-	-
42 A	19.62	160	4FA 3GO 2FR 1TE	0.5	4FA 3FR 2GO 1PA	70	42 A	13.73	15	3GO 3FA 3FR 1PAM	0.8			Tăieri progresive	1	-
							42 G	5.60	170	4GO 4FR 2DT	0.3	6GO 2FR 2DT	40	Tăieri progresive	1	-
43 B	10.55	160	5GO 4FA 1FR	0.3	4FA 3GO 1FR 1CI 1PAM	80	43 B	10.75	15	3FA 3GO 1FR 1PAM 1CI 1CA	0.9			Tăieri progresive	1	10GO
48 A	28.76	160	5GO 3FR 1FA 1JU	0.2	5GO 1FA 1FR 1PAM 1DT 1TE	90	48 A	28.68	20	5GO 1FA 1FR 1TE 1CA 1DT	0.9			Tăieri progresive	1	-
52 B	8.63	120	10FA	0.8	9FA 1DT	30	52 B	8.12	130	9FA 1GO	0.6	9FA 1GO	40	Tăieri progresive	1	-
53 A	9.31	115	10FA	0.8	9FA 1DT	30	53 A	10.81	125	10FA	0.6	7FA 1GO 1PAM 1CI	40	Tăieri progresive	1	-
54 A	20.28	115	10FA	0.7	10FA	30	54 A	19.77	125	9FA 1GO	0.6	7FA 1GO 1PAM 1CI	40	Tăieri progresive	1	-
63 A	8.32	110	9FA 21CA	0.8	10FA	10	63 A	7.92	120	9FA 1CA	0.6	7FA 1GO 1PAM 1CI	50	Tăieri progresive	1	-
Total	331.57	-	-	-	-	-	-	326.58	-	-	-	-	-	-	-	-

3.3. Concluzii privind gospodărirea pădurilor

De-a lungul anilor, distribuția pe clase de vârstă a arboretelor a suferit modificări, determinate atât de aplicarea planurilor decenale de recoltare, cât și de schimbările de suprafață survenite ca urmare a unor acte normative privind fondul funciar (precum Legea nr. 18/1991, Legea nr. 2/2000 sau Legea nr. 247/2005).

Aceste schimbări sunt evidențiate în tabelele următoare, care prezintă evoluția unor caracteristici esențiale ale arboretelor, precum: clasele de vârstă, compoziția speciilor, clasele de producție și densitatea arboretelor, totul în limita datelor disponibile.

3.3.1. Evoluţia structurii pădurii

Impactul măsurilor silviculturale, aplicate de-a lungul timpului asupra câtorva elemente definitorii ale structurii fondului forestier, este relevat în tabelele următoare:

Tabelul 3.3.1.1. Structura pe clase de vârstă

Amenaja-mentul	Suprafaţa cu pădure (ha)	Evoluţia claselor de vârstă (%)					
		I	II	III	IV	V	≥VI
2005	1848.80	9	22	25	13	15	16
2015	1789.20	6	22	24	14	6	28
2025	1806.37	10	9	25	23	9	24

Ca şi la amenajarea precedentă se observă un dezechilibru în distribuţia arboretelor pe clase de vârstă. Prin conducerea şi aplicarea tratamentelor în cadrul unităţii studiate se va urmări obţinera egalizării claselor de vârstă şi astfel a unei stări de echilibru.

Structura fondului de producţie pe specii este redată în tabelul 3.3.1.2.

Tabelul 3.3.1.2. Structura fondului forestier pe specii

Amenaja-mentul	Suprafaţa cu pădure (ha)	Specii %									
		FA	CA	GO	FR	TE	ST	PI	DR	DT	DM
2005	1848.80	41	18	12	7	5	4	-	4	8	1
2015	1789.20	40	16	12	8	5	4	2	2	10	1
2025	1806.37	41	15	12	7	6	5	2	2	9	1

Structura fondului forestier pe specii a evoluat pozitiv, spre compoziția-țel stabilită în funcţie de tipurile de staţiune şi de pădure existente în această unitate.

Tabelul 3.3.1.3. Structura pe clase de producţie

Amenaja-mentul	Suprafaţa cu pădure (ha)	Evoluţia claselor de producţie (%)				
		I	II	III	IV	V
2005	1848.80	1	32	54	10	3
2015	1789.20	1	51	41	7	-
2025	1806.37	-	47	51	2	-

Se poate observa o creştere a arboretelor din clasa a III-a in detrimentul celor din clasa a II-a şi a IV-a, conform condiţiilor staţionale.

Tabelul 3.3.1.4. Structura pe categorii de consistenţă

Amenaja-mentul	Suprafaţa cu pădure (ha)	Categoriilor de consistenţă (%)		
		0.1 - 0.3	0.4 - 0.6	0.7 - 1.0
2005	1848.80	6	6	88
2015	1789.20	7	7	86
2025	1806.37	2	11	87

Faţă de amenajarea precedentă, repartiţia pe categorii de consistenţă a arboretelor a suferit uşoare modificări. Existenţa arboretelor care au consistenţa mai mică de 0.7 este justificată în cea mai mare parte de tăierile de regenerare.

4. STUDIUL STAŢIUNII ŞI AL VEGETAŢIEI FORESTIERE

4.1. Metode şi procedee de culegere şi prelucrare a datelor de teren

Lucrările de amenajare au avut un caracter de revizuire şi au constat în descrierea vegetaţiei forestiere conform normelor în vigoare, pentru toate arboretele indiferent de vârstă şi de starea lor.

Pentru fundamentarea naturalistică a măsurilor propuse în noul studiu, s-a efectuat o cartare staţională la scară mijlocie a întregului teritoriu al unităţii de producţie. Lucrările de cartare s-au desfăşurat concomitent cu cele de descriere parcelară, în baza unei documentări prealabile. În teren au fost amplasate profile principale de sol la fiecare 100 ha de pădure şi profile de control pentru fiecare unitate amenajistică. Dintr-un profil de sol (ales astfel încât să surprindă condiţiile cele mai reprezentative din U.P.) s-au recoltat probe pentru determinarea caracteristicilor fizico-chimice ale solului respectiv, prin analize de specialitate efectuate la I.N.C.D.S."Marin Drăcea." – Staţiunea Braşov.

Determinarea tipurilor de staţiune şi de pădure s-a făcut pornindu-se de la datele culese din teren, cu prilejul descrierii, fiind luate în considerare condiţiile de sol, relieful, flora indicatoare şi elementele de arboret.

Datele privind descrierea arboretelor au fost culese din teren conform instrucţiunilor de amenajare a pădurilor, a normativelor de teren în vigoare şi a recomandărilor Conferinţei I de Amenajare, prin măsurători şi observaţii directe. Astfel, în fiecare arboret, pentru determinarea diametrelor şi a înălţimilor s-au amplasat pieţe de probă, iar acolo unde a fost cazul s-a apreciat şi calitatea arborilor, precum şi intensitatea vătămărilor produse de diverşi factori destabilizatori. În arboretele exploatabile au fost realizate şi inventarieri integrale sau statistice (pieţe de probă circulare, cu rază variabilă, având suprafaţa de 500 m^2), cu scopul determinării volumului. Datele din teren au fost consemnate codificat în fişele de descriere ale subparcelelor şi ale profilelor de sol, iar ulterior au fost prelucrate la calculator.

4.2. Elemente privind cadrul natural, specifice unităţii de producţie

Din punct de vedere geografic, teritoriul U.P. IV Scorţeni este situat pe versantul stâng al Râului Tazlău, din dreptul comunei Pîrjol până în dreptul comunei Bereşti-Tazlău, din Judeţul Bacău.

4.2.1. Geologie

Formațiunile geologice din cadrul Unității de Producție IV Scorțeni, s-au format în perioada Miocenului şi prima parte a Neogenului, când în această zonă s-au acumulat importante depozite sedimentare.

Substratul geologic este dominat din depozite specifice alcătuite din argile, marne, gresii și nisipuri. Acestea sunt dispuse în alternanțe, motiv pentru care există o predispoziție la alunecări de teren.

Depozitele cuaternare, de natură aluvionară, apar localizat, de-a lungul principalelor văi, unde contribuie la formarea luncilor și teraselor joase.

4.2.2. Geomorfologie

Relieful unității de producție este specific zonei subcarpatice, fiin reprezentat în principal de dealuri cu culmi prelungite, orientate predominant de la nord-este spre sud-est. Această orientare corespunde structurii geologice și influenței rețelei hidrografice locale.

Unitatea geomorfologică dominantă este versantul. Configuraţia, cel mai adesea, este ondulată, mai rar plană sau frământată.

Din punct de vedere a înclinării, dominanţi sunt versanţii, cu înclinări cuprinse între 16-30^g - 56%, urmat de versanţii slab sau moderat înclinaţi (<16^g) - 43%, iar versanţii cu înclinare > 30^g deţin 1% din suprafaţa U.P.

Situarea unor arborete pe înclinări de peste 30^g, impune necesitatea gospodăririi lor în mod corespunzător, prin atribuirea funcţiilor de protecţie deosebită.

Din punct de vedere altitudinal teritoriul se situează între 290 m (u.a. 32 D) şi 590 m (u.a. 53 B).

Reţeaua hidrografică şi fragmentarea terenului a dat naştere unor expoziţii variate. Expoziţia dominantă este cea parţial însorită – 57%, urmând apoi versanţii cu expoziţii însorite – 31%, respectiv cei cu expoziţii umbrite – 12%.

Categoriile de versanţi ca şi expoziţiile de detaliu, pentru fiecare unitate amenajistică în parte, sunt prezentate în descrierea parcelară.

Expozițiile însorite și parțial însorite (88% din teritoriu) contribuie la o dezvoltare favorabilă pentru specii iubitoare de lumină precum gorunul.

Expozițiile umbrite oferă condiții mai favorabile pentru specii mezofite şi umbrofile, cum este fagul, care se dezvoltă mai bine în zone cu umiditate mai ridicată și temperaturi mai moderate.

4.2.3. Hidrologie şi hidrografie

Unitatea de producție se află în bazinul hidrografic inferior al Râului Tazlău. Tazlăul este alimentat pe versantul stâng de o serie de afluenți secundari, cei mai importanţi fiind: Pârâul Boului, Pârâul Nadișa și pârâul Răchitiș. Aceste cursuri de apă, prezintă caracteristicile tipice ale pâraielor de deal, cu văi largi, pante moderate și debite reduse, care variază sezonier și adesea seacă complet în perioadele secetoase.

Regimul hidrologic este caracterizat prin lipsa viiturilor de iarnă și o alimentare preponderent pluvio-nivală. Debitele sunt formate în principal din scurgeri de suprafață, care apar ca urmare a precipitațiilor bruște, având o contribuție redusă din topirea zăpezii. În condiții de ploi abundente, aceste păraie pot căpăta temporar caracter torențial, cu efecte directe asupra versanțiilor și albiilor.

Cel mai expus din punct de vedere hidrologic este trupul de pădure Sârbi, unde energia de relief este mai ridicată decât în restul teritoriului analizat, fapt ce amplifică riscul de eroziune accelerată, torențialitate și depunere de aluviuni.

4.2.4. Climatologie

Unitatea de producție se încadrează în zona climatică continetală moderată, specifică dealurilor împădurite (subzona II. B.p.4), cu un caracter continetal mai pronunțat, influențat de poziționarea geografică și altitudinea relativ joasă a relefului.

Clima este marcată de contrastul sezonier tipic continental:

- iarna zona este dominată de mase de aer rece și uscat, aduse din anticiclonul est-eurpoean (siberian), ceea ce determină temperaturi scăzute, uneori persistente, dar cu precipitații reduse;
- vara predomină mase de aer cald și uscat, ce pot conduce la perioade de secetă, în special în lunile iulie și august.

Toamna este, de regulă, lungă și umedă cu frecvente precipitații sub formă de burniță, care pot contribui pozitiv la refacerea rezervei de umiditate a solului.

Primăverile sunt relativ scrute, cu încazire bruscă, ceea ce poate afecta regenerarea naturală a unor specii forestiere sensibile.

Pentru analiza regimului climatic, s-au utilizat datele meteorologice furnizate de stația meteo Târgu Ocna, cea mai apropiată unitate de măsurare ale cărei înregistrări oferă o imagine fidelă a condițiilor climatice din zonă.

4.2.4.1. Regimul termic

Regimul termic al zonei Scorțeni se încadrează în climatul temperat-continental specific zonelor de deal.

Conform datelor climatice înregistrate în regiune, temperatura medie anuală este de 9.2°C, cu variații lunare smnificative.

Tabelul 4.2.4.1.1.

Luna	I	II	III	IV	V	VI	VII	VIII	IX	X	XI	XII	Anual
Temp. (C°)	-2.7	-1.3	3.4	9.6	14.8	18.1	20.0	19.5	15.5	9.9	3.9	-0.5	9.2

Temperaturi extreme înregistrate:
- temperatura maximă absolută +40.8°C (înregistrate în luna iunie);
- temperatura minimă absolută -29.6°C (îregistrat în luna ianuarie).

Temperatura medie sezonieră:
- primăvara + 9,3°C;
- vara + 19,2°C;
- toamna + 9.8°C;
- iarna -1,5°C.

Principalele elemente ale regimului termic sunt:
- temperatura medie în sezonul de vegetație (aprilie-spetembrie) 16.3°C;
- începutul perioadei de vegetație 18 aprilie;
- suprata medie a perioadei bioactive - aproximativ 270 zile/an;
- sfârșitul sezonului de vegetație -15 octombrie;
- data medie a primului înghet - 20 octombrie;
- număr mediu de zile cu strat de zăpadă 80 zile/an;

Sezonul cald (aprilie-septembrie) oferă condiții prielnice pentru dezvoltarea vegetației, în special în lunile mai și iunie, cand se înregistrează și maximul pluviometric.

4.2.4.2. Regimul pluviometric

Conform datelor climatice înregistrate, cantitatea medie anuală de precipitații este de 653.8 mm, cu un maxim în perioada de vară și un minim iarna. Valorile lunare sunt prezentate în tabelul de mai jos:

Tabelul 4.2.4.2.1.

Luna	I	II	III	IV	V	VI	VII	VIII	IX	X	XI	XII	Total Anual
mm	28.7	26.9	32.3	47.4	82.6	111.2	85.1	76.0	54.2	47.6	35.6	26.2	653.8

Precipitațiile pe anotimpuri:
- primăvara (martie-mai) - 162.3 mm;
- vara (iunie-august) - 273.3 mm;
- toamna (septembrie- noiembrie) - 137.4 mm;
- iarna (decembrie-februarie) - 81.8 mm.

Totalul precipitațiilor în sezonul de vegetație (aprilie-septembrie) este de 456.7 mm.

4.2.4.3. Regimul eolian

Vânturile predominate bat din direcția nord și nord-est. Intensitățile cele mai mari ale vânturilor sunt înregistrate, de obicei, în perioadele de sfârșit de toamnă, iarna și începutul de primăvară, atunci când condițiile atmosferice favorizează formarea unor sisteme de presiune scăzută și a vânturlior puternice. În aceste perioade, vânturile pot atinge viteze care pot afecta vegetaţia forestieră, în special exemplarele deja slăbite de alţi fatori destabilizatori.

4.2.4.4. Indicatorii sintetici ai datelor climatice

Indicele de Martonne este un indicator important pentru caracterizarea regimului dintr-o anumită regiune, având rolul de a reflecta echilibrul între precipitațiile medii anuale și temperatura medie anuală. Acesta s-a determinat prin utilizarea formulei:

Valoarea anuală medie a indicelui de ariditate este 34, ceea ce sugerează un climat moderat, favorabil dezvoltării vegetației forestiere.

Valoarea indicelui în timpul sezonului de vegetație (aprilie-septembrie) este 33, ceea ce indică o perioadă de vegetație favorabilă, cu un regim hidirc suficient pentru susținerea dezvoltării vegetației, fără riscuri de secetă severă.

Analizând caracteristicile climatice ale regiunii, se poate concluziona că:

- pădurile din această unitate de producție beneficiază de condiții optime pentru dezvoltarea vegetației forestiere, în special pentru făgete și amestecuri gorun şi fag.
- perioadele de vegetație sunt destul de lungi, iar riscul degerării puieților este minim, având în vedere că primul îngheț se produce după sfârșitul perioadei de vegetație (în jurul datei de 20 octombrie), iar începutul sezonului de vegetație este marcat de o temperatură medie de 10°C, începând cu data de 18 aprilie.

4.3. Soluri

În vederea identificării şi descrierii solurilor s-au efectuat profile de control. În teren s-au executat profile principale de sol, dintre care, din unitatea amenajistică: 41 A s-au recoltat probe, ce au fost trimise spre analiză la laborator rezultatele analizelor fiind prezentate în subcapitolul 4.3.3.

4.3.1. Evidenţa şi răspândirea teritorială a tipurilor de sol

Solurile identificate în această unitate de producţie fac parte din 2 clase, conform *Sistemului Român de Taxonomie a Solurilor* (SRTS – 2003) şi anume: Luvosoluri şi Cambisoluri. Tipurile şi subtipurile de soluri întâlnite sunt prezentate în tabelul următor:

Tabelul 4.3.1.1. Evidenţa tipurilor de sol

Clasă de soluri	Tipul de sol	Subtipul de sol	Codul	Succesiunea orizonturilor	Suprafaţa	
					ha	%
Luvosoluri	Preluvosol	tipic	2101	Ao–Bt–C	212.68	12
		calcic	2110	Ao–Bt-Cca	88.93	5
		Total tip de sol			**301.61**	**17**
	Luvosol	tipic	2201	Ao–El–Bt–C	1006.51	55
		calcic	2205	Ao–El–Bt–Cca	89.76	5
		subscheletic	2216	Ao–El–Btsq–R	16.92	1
		Total tip de sol			**1113.20**	**61**
Cambisoluri	Eutricambosol	tipic	3101	Ao–Bv–C(R)	392.95	22
		stagnic	3108	Ao–Bvw–Cw	0.40	-
		Total tip de sol			**393.35**	**22**
TOTAL U.P.					**1808.16**	**100**

Cel mai răspândit este luvosolul tipic, întâlnit pe 55% din suprafaţa unităţii analizate, urmat de eutricambosolul tipic cu 22%, respectiv preluvosol calcic şi luvosolul calcic, ambele cu 5% din suprafaţă.

4.3.2. Descrierea tipurilor şi subtipurilor de sol

Preluvosol tipic. În cadrul U.P. IV Scorţeni se întâlneşe pe o suprafaţă de 212.68 ha. S-a format pe luturi, marne sau alternanţe de luturi cu marne, pe versanţi cu expoziţii şi pante diverse. Este moderat la slab acid, slab humifer, cu un conţinut de humus de 1,3-5,2% pe grosimea de 10-15 cm, oligomezobazic la mezobazic, cu un grad de saturaţie în baze V > 53%, modrat la foarte bine aprovizionat în azot total (0,07-0,26%), luto-nisipos la luto-argilos, de bonitate mijlocie sau superioară. Bonitatea mijocie este dată de volumul edafic mijlociu şi de capacitatea mijlocie de aprovizionare cu apă.

Preluvosol calcic. Este asemănător celui tipic, dar cu un orizont calcic; carbonato – acumulativ (Cca) în primii 125cm.

Luvosol tipic. S-a format pe roci sărace în minerale calcice şi feromagneziene, pe versanţi cu înclinări şi expoziţii diverse. Este moderat la slab acid, moderat la intens humifer, oligomezobazic la eubazic, cu un gradul de saturaţie în baze V > 53% cel puţin într-un suborizont din partea superioară, mijlociu la foarte bine aprovizionat cu azot total (0,14-0,26g%), lutos la suprafaţă şi argilo-lutos la argilos în profunzime, de bonitate mijlocie sau superioară. Bonitatea mijlocie este determinată de volumul edafic util şi de variaţia de umiditate pe profil în sezonul de vegetaţie (primăvara umiditate mare, iar în estival deficit unori sever), ca urmare a diferenţierii structurale.

Luvosolul calcic sau carbonato-acumulativ, are pudră friabilă de $CaCO_3$ în primii 100 cm.

Luvosolul subscheletic. Se întâlneşte pe versanţi cu înclinare > 35^g, pe expoziţii însorite. Conţinutul de schelet este de 26 – 75%. Fertilitatea este mijlocie şi este determinată de volumul edafic util şi de apa accesibilă.

Eutricambosol tipic. Se întâlneşte pe substrate bogate în minerale calcice şi feromagneziene care explică formarea acestui sol în plină zonă a argiluvisolurilor. Sunt moderat la slab acide, moderat la intens humifere, oligomezobazic la suprafaţă, cu un grad de saturatie în baze V > 54% şi eubazic în profunzime V = 80 - 83%, bine aprovizionat în azot total (0,10 - 0,40 g%), luto-nisipos, de bonitate superioară. Bonitatea se explică prin volumul edafic mare, solul având o textură uşoară (nisipo-lutos la luto-nisipos) pe tot profilul şi conţinut mare de baze de schimb şi azot total.

Eutricambosol stagnic. Este asemănător celui tipic, dar cu proprietăţi stagnice w (pseudogleizat) între 50-100 cm, cu pete vineţii de reducere pe mai mult de 50% din suprafaţa agregatelor structural cât şi în interiorul lor.

4.3.3. Buletin de analiză

Nr. crt.	U.a.	Tip şi subtip sol	Orizont	Nivel (cm)	pH	Humus (%)	Azot total (%)	Carbo-nati (%)	Baze de schimb (me%)	Hidro-gen de schimb (me%)	Capac. tot.de schimb (me%)	Grad de saturatie in baze (me%)	Umiditate (%)
1	41 A	Luvosol calcic	Ao	0-10	7.70	10.056	0.387	5.389	-	-	-	-	5.57
			El	11-50	7.94	6.299	0.242	3.411	-	-	-	-	5.73
			Bt	51-85	8.01	4.040	0.,155	5.305	-	-	-	-	5.63

4.3.4. Lista unităţilor amenajistice pe tipuri şi subtipuri de sol

SOLURI SI UNITATI AMENAJISTICE
7V 14C1 14C2 14V1 14V2 15C 15V 18N 32C1 32C2 32V1 32V2 40V 41V 47V 48V 55D 80R 82V 89D
Total subtip sol: 20 UA 16.35 HA
Total tip sol: 20 UA 16.35 HA
21 Preluvosol (EL)
2101 tipic
1 A 3 B 12 22 A 22 B 22 C 35 D 42 E 44 C 52 A 53 A 53 B 74 A 74 B 74 C 74 D 74 E 85 A 86 A 86 B 86 C 86 D 86 E
Total subtip sol: 23 UA 212.68 HA
2110 calcic
7 A 7 B 7 C 7 E 7 F 38 A 38 B 38 C 38 D 38 E 38 F 38 G 38 H 44 A 44 B 44 D 44 E 44 F 44 G
Total subtip sol: 19 UA 88.93 HA
Total tip sol: 42 UA 301.61 HA
22 Luvosol (LV)
2201 tipic
1 B 1 C 1 D 1 E 1 F 1 G 2 A 2 B 2 C 2 D 3 A 3 C 3 D 3 E 3 F 3 G 3 H 3 I 3 J 3 K 4 A 8 A 8 B 14 A 14 B 14 C 14 D 14 L 15 G 17 A 17 B 17 C 17 D 17 F 17 G 18 A 18 B 19 A 19 B 19 C 19 D 19 E 19 F 19 G 19 H 20 B 20 C 20 D 20 E 20 F 21 D 23 C 23 D 24 A 24 B 24 C 24 D 24 E 24 F 27 30 A 30 B 31 A 31 B 31 C 31 D 31 E 31 F 32 A 32 C 32 D 33 A 33 B 33 C 33 D 33 E 34 A 34 B 34 C 34 D 35 A 35 B 35 C 36 A 36 B 36 C 39 A 39 B 39 C 39 D 40 A 40 B 42 A 42 B 42 C 42 D 42 F 42 G 42 H 43 A 43 B 43 C 43 D 45 A 45 B 45 C 45 D 45 E 45 F 47 A 48 A 49 A 49 B 49 C 50 A 50 B 50 C 51 56 A 56 B 57 58 59 60 61 62 63 A 63 B 63 C 64 65 66 67 A 67 B 67 C 68 69 70 71 72 A 72 B 72 C 73 80 A 80 B 80 C 83 84 85 B 85 C 85 D 85 E 88 90
Total subtip sol: 154 UA 1006.52 HA
2205 calcic
14 E 14 F 14 G 14 H 14 I 14 J 14 K 41 A 46 A 46 B
Total subtip sol: 10 UA 89.76 HA
2216 subscheletic
32 E 36 D
Total subtip sol: 2 UA 16.92 HA
Total tip sol: 166 UA 1113.20 HA
31 Eutricambosol (EC)
3101 tipic
4 B 4 C 4 D 5 A 5 B 5 C 5 D 5 E 5 G 6 A 6 B 6 C 7 D 9 A 9 B 9 C 10 A 10 B 10 C 10 D 11 A 11 B 11 C 15 A 15 B 15 C 15 D 15 E 15 F 16 A 16 B 16 C 16 D 16 E 16 F 16 G 16 H 16 I 17 E 20 A 21 A 21 B 21 C 21 E 21 F 21 G 21 H 21 I 21 J 22 D 23 A 23 B 23 E 32 B 52 B 54 A 54 B
Total subtip sol: 57 UA 392.95 HA
3108 stagnic
5 F
Total subtip sol: 1 UA 0.40 HA
Total tip sol: 58 UA 393.35 HA
Total UP: 286 UA 1824.51 HA

4.4. Tipuri de staţiune

4.4.1. Evidenţa şi răspândirea teritorială a tipurilor de staţiune

În zona studiată, în funcţie de caracteristicile pedologice şi climatice locale, au fost determinate mai multe tipuri de staţiuni, a căror evidenţă este prezentată în tabelul 4.4.1.1. Acestea fac parte din 2 etaje fitoclimatice:

- FD3 – Etajul deluros de gorunete, făgete şi goruneto-făgete – 1734.38, (96%);
- FD.1 – Etajul deluros de cvercete cu stejar – 73.78 ha, (4%).

Tabelul 4.4.1.1. Evidenţa tipurilor de staţiuni

Nr. crt.	Tipul de staţiune		Suprafaţa		Categoria de bonitate -ha-			Tipul şi subtipul de sol
	Codul	Diagnoză	ha	%	Superioară	Mijlocie	Inferioară	
FD3 – Etajul deluros de gorunete, făgete şi goruneto-făgete.								
1	5.1.5.2	Deluros de gorunete, Bm, brun slab-mediu podzolit, edafic mijlociu.	455.16	25	-	455.16	-	2101, 2201, 2216
2	5.1.5.3	Deluros de gorunete, Bs, brun edafic mare, cu Asarum-Stellaria.	343.35	19	343.35	-	-	2101, 2110, 2201, 2205 3101

Nr. crt.	Tipul de staţiune		Suprafaţa		Categoria de bonitate -ha-			Tipul şi subtipul de sol
	Codul	Diagnoză	ha	%	Superioară	Mijlocie	Inferioară	
3	5.2.3.2	Deluros de făgete, Bm, mediu podzolit, edafic submijlociu, cu Rubus hirtus.	373.23	21	-	373.23	-	2101, 2110, 2201
4	5.2.4.3	Deluros de făgete, Bs, brun edafic mare, cu Asperula-Asarum.	562.64	31	562.64	-	-	2101, 2201, 3101, 3108
Total FD3			1734.38	96	905.99	828.39	-	-
FD1 – Etajul deluros de cvercete cu stejar.								
6	7.4.1.0	Deluros de cvercete cu stejar, Bi, brun, edafic mic.	4.74	-	-	-	4.74	2205
7	7.4.2.0	Deluros de cvercete cu stejar, Bm, brun, edafic mijlociu	69.04	4	-	69.04	-	2110, 2205
Total FD1			73.78	4	-	69.04	4.74	-
Total U.P.		ha	1808.16	100	905.99	897.43	4.74	-
		%	100	-	50	50	-	-

Din cele prezentate mai sus, se poate observă că 50% din staţiuni sunt de bonitate superioară iar celaltă jumătate sunt de bonitate mijlocie, ceea ce indică faptul că vegetaţia forestieră găseşte condiţii prielnice de dezvoltare în cadrul fizico-geografic în care se găseşte U.P. IV Scorţeni.

Tipurile de staţiune din teritoriu sunt prezentate în lista 4.4.2. Cele mai răspândite tipuri de staţiune sunt:

- 5.2.4.3 – Deluros de făgete, Bs, brun edafic mare, cu Asperula-Asarum – 31%;.
- 5.1.5.2 – Deluros de gorunte, Bm, podzolit-pseudogleizat, cu Carex pilosa – 25%;
- 5.2.3.2 – Deluros de făgete, Bm, mediu podzolit, edafic submijlociu, cu Rubus hirtus – 21%.

4.4.2. Lista unităţilor amenajistice pe tipuri de staţiune

Tip staţiune	Unităţi amenajistice
	7V 14C1 14C2 14V1 14V2 15C 15V 18N 32C1 32C2 32V1 32V2 40V 41V 47V 48V 55D 80R 82V 89D
	TOTAL TS 20 UA 16.35 HA
5152	8 A 8 B 14 C 14 D 14 L 23 C 23 D 24 A 24 D 24 E 24 F 30 B 31 A 31 C 31 D 31 E 31 F 32 A 32 C 32 D 32 E 33 A
	33 B 33 C 33 D 33 E 34 C 34 D 36 A 36 B 36 C 36 D 39 A 39 C 39 D 42 A 42 F 42 G 42 H 45 A 45 B 47 A 48 A
	50 A 50 B 50 C 51 65 67 A 67 C 69 70 71 72 A 72 C 73 74 A 83 84 85 B 85 C 85 D 85 E 86 A 86 B 86 C 86 D
	86 E 88
	TOTAL TS 69 UA 455.16 HA
5153	1 D 1 E 1 F 1 G 7 A 7 E 7 F 9 A 9 B 9 C 10 B 14 A 14 B 14 F 14 G 14 H 14 I 14 J 14 K 15 G 23 A 23 B 23 E
	24 B 24 C 31 B 32 B 39 B 40 A 40 B 41 A 42 B 42 C 42 D 42 E 43 A 43 B 43 C 43 D 44 C 45 C 45 D 45 E 45 F
	46 B 49 A 49 B 49 C 66 67 B 68 72 B 85 A 90
	TOTAL TS 54 UA 343.35 HA
5232	2 B 2 C 3 A 3 D 3 G 3 H 3 I 3 J 4 A 7 B 7 C 17 A 17 B 17 D 17 F 17 G 18 A 18 B 19 A 19 B 19 C 19 D 19 E 19 F
	19 G 19 H 20 B 20 C 20 D 20 F 21 D 22 A 22 B 22 C 27 30 A 34 B 35 A 35 C 56 A 56 B 57 58 59 60 61 62
	63 A 63 B 63 C 64 74 B 74 C 74 D 74 E 80 A 80 B 80 C
	TOTAL TS 58 UA 373.23 HA
5243	1 A 1 B 1 C 2 A 2 D 3 B 3 C 3 E 3 F 3 K 4 B 4 C 4 D 5 A 5 B 5 C 5 D 5 E 5 F 5 G 6 A 6 B 6 C 7 D 10 A
	10 C 10 D 11 A 11 B 11 C 12 15 A 15 B 15 C 15 D 15 E 15 F 16 A 16 B 16 C 16 D 16 E 16 F 16 G 16 H 16 I 17 C
	17 E 20 A 20 E 21 A 21 B 21 C 21 E 21 F 21 G 21 H 21 I 21 J 22 D 34 A 35 B 35 D 52 A 52 B 53 A 53 B 54 A 54 B
	TOTAL TS 69 UA 562.64 HA
7410	46 A
	TOTAL TS 1 UA 4.74 HA
7420	14 E 38 A 38 B 38 C 38 D 38 E 38 F 38 G 38 H 44 A 44 B 44 D 44 E 44 F 44 G
	TOTAL TS 15 UA 69.04 HA
TOTAL UP 286 UA 1824.51 HA	

4.4.3. Lista unităţilor amenajistice pe tipuri de staţiuni şi sol

Tip staţiune	Sol	Unităţi amenajistice
		7V 14C1 14C2 14V1 14V2 15C 15V 18N 32C1 32C2 32V1 32V2 40V 41V 47V 48V 55D 80R 82V 89D
		TOTAL SOL 20 UA 16.35 HA
		TOTAL TS 20 UA 16.35 HA
5152	2101	74 A 86 A 86 B 86 C 86 D 86 E
		TOTAL SOL 6 UA 17.45 HA
	2201	8 A 8 B 14 C 14 D 14 L 23 C 23 D 24 A 24 D 24 E 24 F 30 B 31 A 31 C 31 D 31 E 31 F 32 A 32 C 32 D 33 A
		33 B 33 C 33 D 33 E 34 C 34 D 36 A 36 B 36 C 39 A 39 C 39 D 42 A 42 F 42 G 42 H 45 A 45 B 47 A 48 A
		50 A 50 B 50 C 51 65 67 A 67 C 69 70 71 72 A 72 C 73 83 84 85 B 85 C 85 D 85 E 88
		TOTAL SOL 61 UA 420.79 HA
	2216	32 E 36 D
		TOTAL SOL 2 UA 16.92 HA
		TOTAL TS 69 UA 455.16 HA
5153	2101	42 E 44 C 85 A
		TOTAL SOL 3 UA 7.87 HA
	2110	7 A 7 E 7 F
		TOTAL SOL 3 UA 14.28 HA
	2201	1 D 1 E 1 F 1 G 14 A 14 B 15 G 24 B 24 C 31 B 39 B 40 A 40 B 42 B 42 C 42 D 43 A 43 B 43 C 43 D 45 C
		45 D 45 E 45 F 49 A 49 B 49 C 66 67 B 68 72 B 90
		TOTAL SOL 32 UA 193.75 HA
	2205	14 F 14 G 14 H 14 I 14 J 14 K 41 A 46 B
		TOTAL SOL 8 UA 81.06 HA
	3101	9 A 9 B 9 C 10 B 23 A 23 B 23 E 32 B
		TOTAL SOL 8 UA 46.39 HA
		TOTAL TS 54 UA 343.35 HA
5232	2101	22 A 22 B 22 C 74 B 74 C 74 D 74 E
		TOTAL SOL 7 UA 63.90 HA
	2110	7 B 7 C
		TOTAL SOL 2 UA 9.57 HA
	2201	2 B 2 C 3 A 3 D 3 G 3 H 3 I 3 J 4 A 17 A 17 B 17 D 17 F 17 G 18 A 18 B 19 A 19 B 19 C 19 F 19 G 19 H
		20 B 20 C 20 D 20 F 21 D 27 30 A 34 B 35 A 35 C 56 A 56 B 57 58 59 60 61 62 63 A 63 B 63 C 64
		80 A 80 B 80 C
		TOTAL SOL 49 UA 299.76 HA
		TOTAL TS 58 UA 373.23 HA
5243	2101	1 A 3 B 12 35 D 52 A 53 A 53 B
		TOTAL SOL 7 UA 123.46 HA
	2201	1 B 1 C 2 A 2 D 3 C 3 E 3 F 3 K 17 C 20 E 34 A 35 B
		TOTAL SOL 12 UA 92.22 HA
	3101	4 B 4 C 4 D 5 A 5 B 5 C 5 D 5 E 5 G 6 A 6 B 6 C 7 D 10 A 10 C 10 D 11 A 11 B 11 C 15 A 15 B 15 C
		15 D 15 E 15 F 16 A 16 B 16 C 16 D 16 E 16 F 16 G 16 H 16 I 17 E 20 A 21 A 21 B 21 C 21 E 21 F 21 G
		21 H 21 I 21 J 22 D 52 B 54 A 54 B
		TOTAL SOL 49 UA 346.56 HA
	3108	5 F
		TOTAL SOL 1 UA 0.40 HA
		TOTAL TS 69 UA 562.64 HA
7410	2205	46 A
		TOTAL SOL 1 UA 4.74 HA
		TOTAL TS 1 UA 4.74 HA
7420	2110	38 A 38 B 38 C 38 D 38 E 38 F 38 G 38 H 44 A 44 B 44 D 44 E 44 F 44 G
		TOTAL SOL 14 UA 65.08 HA
	2205	14 E
		TOTAL SOL 1 UA 3.96 HA
		TOTAL TS 15 UA 69.04 HA
TOTAL UP 286UA 1824.51 HA		

4.5. Tipuri de pădure

4.5.1. Evidenţa şi răspândirea teritorială a tipurilor naturale de pădure

Tipurile de pădure identificate în U.P. IV Scorţeni sunt prezentate. împreună cu tipurile de staţiune. în tabelul 4.5.1.1. şi în evidenţele din subcapitolul 16.3.

Tabelul 4.5.1.1. Evidenţa tipurilor naturale de pădure

Nr. crt.	Tip de staţiune	Tip de pădure		Suprafaţa		Productivitatea naturală (ha)		
		Codul	Diagnoza	ha	%	Superioară	Mijlocie	Inferioară
1	5.1.5.2	511.3	Gorunet cu floră de mull de productivitate mijlocie (m).	11.53	-	-	11.53	-
2		531.4	Şleau de deal cu gorun şi fag de productivitate mijlocie (m).	443.63	25	-	443.63	-
3	5.1.5.3	511.1	Gorunet normal cu floră de mull (s).	15.55	1	15.55	-	-
4		521.1	Goruneto-făget cu floră de mull (s).	31.28	2	31.28	-	-
5		531.2	Şleau de deal cu gorun şi fag, de productivitate superioară (s).	296.52	16	296.52	-	-
6	5.2.3.2	423.1	Făget de deal cu Rubus hirtus (m).	373.23	21	-	373.23	-
7	5.2.4.3	421.1	Făget de deal cu floră de mull (s).	562.64	31	562.64	-	-
8	7.4.1.0	613.3	Stejăret de coastă şi platouri de productivitate inferioară (i).	4.74	-	-	-	4.74
9	7.4.2.0	613.2	Stejăret de coastă şi platouri, din regiunea de dealuri, de productivitate mijlocie (m).	69.04	4	-	69.04	-
TOTAL U.P.			ha	1808.16	100	905.99	897.43	4.74
			%	100		50	50	-

Productivitatea tipurilor naturale de pădure coincide cu bonitatea staţiunilor. Productivitatea naturală se prezintă astfel:

- productivitate superioară pe 50% din suprafaţă;
- productivitatea mijlocie pe 50 % din suprafaţă.

Cele mai răspândite tipuri de pădure sunt:

- 421.1 – Făget de deal cu floră de mull (s) – 31%;
- 531.4 – Şleau de deal cu gorun şi fag de productivitate mijlocie – 25 %;
- 423.1 – Făget de deal cu Rubus hirtus (m) – 21 %.
- 531.2 – Şleau de deal cu şi fag, de productivitate superioară (s) – 16 %.

4.5.2. Lista unităţilor amenajistice pe tipuri de staţiune şi pădure

Tip staţiune	Tip pădure	Unităţi amenajistice
		7V 14C1 14C2 14V1 14V2 15C 15V 18N 32C1 32C2 32V1 32V2 40V 41V 47V 48V 55D 80R 82V 89D
		TOTAL TP 20 UA 16.35 HA
		TOTAL TS 20 UA 16.35 HA
5152	5113	14 D 24 F 33 B 39 A 39 C 39 D 67 C
		TOTAL TP 7 UA 11.53 HA
	5314	8 A 8 B 14 C 14 L 23 C 23 D 24 A 24 D 24 E 30 B 31 A 31 C 31 D 31 E 31 F 32 A 32 C 32 D 32 E 33 A
		33 C 33 D 33 E 34 C 34 D 36 A 36 B 36 C 36 D 42 A 42 F 42 G 42 H 45 A 45 B 47 A 48 A 50 A 50 B 50 C
		51 65 67 A 69 70 71 72 A 72 C 73 74 A 84 85 B 85 C 85 D 85 E 86 A 86 B 86 C 86 D 86 E 88
		TOTAL TP 62 UA 443.63 HA
		TOTAL TS 69 UA 455.16 HA
5153	5111	1 D 1 E 1 F 1 G 15 G 24 B 31 B 72 B
		TOTAL TP 8 UA 15.55 HA
	5211	9 A 9 B 9 C 10 B 24 C 32 B
		TOTAL TP 6 UA 31.28 HA
	5312	7 A 7 E 7 F 14 A 14 B 14 F 14 G 14 H 14 I 14 J 14 K 23 A 23 B 23 E 39 B 40 A 40 B 41 A 42 B 42 C 42 D
		42 E 43 A 43 B 43 C 43 D 44 C 45 C 45 D 45 E 45 F 46 B 49 A 49 B 49 C 66 67 B 68 85 A 90
		TOTAL TP 40 UA 296.52 HA
		TOTAL TS 54 UA 343.35 HA
5232	4231	2 B 2 C 3 A 3 D 3 G 3 H 3 I 3 J 4 A 7 B 7 C 17 A 17 B 17 D 17 F 17 G 18 A 18 B 19 A 19 B 19 C 19 D
		19 E 19 F 19 G 19 H 20 B 20 C 20 D 20 F 21 D 22 A 22 B 22 C 27 30 A 34 B 35 A 35 C 56 A 56 B 57
		58 59 60 61 62 63 A 63 B 63 C 64 74 B 74 C 74 D 74 E 80 A 80 B 80 C
		TOTAL TP 58 UA 373.23 HA
		TOTAL TS 58 UA 373.23 HA

Tip staţiune	Tip pădure	Unităţi amenajistice
5243	4211	1 A 1 B 1 C 2 A 2 D 3 B 3 C 3 E 3 F 3 K 4 B 4 C 4 D 5 A 5 B 5 C 5 D 5 E 5 F 5 G 6 A 6 B 6 C 7 D 10 A
		10 C 10 D 11 A 11 B 11 C 12 15 A 15 B 15 C 15 D 15 E 15 F 16 A 16 B 16 C 16 D 16 E 16 F 16 G 16 H 16 I
		17 C 17 E 20 A 21 A 21 B 21 C 21 E 21 G 21 H 21 I 21 J 22 D 34 A 35 B 35 D 52 A 52 B 53 A 53 B 54 A 54 B
		TOTAL TP 69 UA 562.64 HA
		TOTAL TS 69 UA 562.64 HA
7410	6133	46 A
		TOTAL TP 1 UA 4.74 HA
		TOTAL TS 1 UA 4.74 HA
7420	6132	14 E 38 A 38 B 38 C 38 D 38 E 38 F 38 G 38 H 44 A 44 B 44 D 44 E 44 F 44 G
		TOTAL TP 15 UA 69.04 HA
		TOTAL TS 15 UA 69.04 HA
TOTAL UP 286 UA 1824.51 HA		

4.5.2.1. Descriera tipurilor de staţiune şi de pădure

Descrierea tipurilor de staţiune identificate este prezentată în tabelul de mai jos:

Tabelul 4.4.2.1. Descrierea tipurilor de staţiune

Nr. crt.	Indicativul de clasificare, denumirea şi descrierea concisă a tipului de staţiune	Tipul natural de pădure şi productivitatea	Tipul de sol	Factori determinanţi ecologici limitativi; riscuri	Măsuri de gospodărire impuse de factorii limitativi		
					Măsuri silvotehnice şi de ameliorare	Compoziţia-ţel	Trata-mentul*)
	Etajul deluros de gorunete, făgete şi goruneto-făgete (FD3)						
1	**5.1.5.2 Deluros de gorunete, Bm, brun slab-mediu podzolit, edafic mijlociu.** $FD_3.Bm.T_{III-IV}.H_{III}.Ue_2$. Se întâlneşte pe versanţi cu expoziţii diverse şi înclinări moderate până la foarte repezi, pe substrate reprezentate din roci sedimentare (depozite amestecate de argile, marne, luturi) pe care s-au format soluri slab-mediu podzolite, cu mull sau mull-moder, mijlociu profunde, lipsite de schelet sau semischeletice, cu volum edafic mijlociu. Bonitate mijlocie pentru gorun şi fag.	511.3. Gorunet cu floră de mull, de productivitate mijlocie (m).	2101 Preluvosol tipic. 2201 Luvosol tipic 2216 Luvosol subsche-letic.	Factorii moderat limitativi sunt: - volumul edafic mijlociu; - aciditatea activă; - apa accesibilă uneori deficitară.	Menţinerea compoziţiei actuale în arboretele din tipul natural şi asigurarea regenerării naturale. Menţinerea unei consistenţe ridicate Aplicarea la timp a lucrărilor de îngrijire, dar cu intensităţi moderate.	8GO 2DT	Tăieri progresive, lucrări de conservare, tăieri rase de substituire.
		531.4 Şleau de deal cu gorun şi fag, de productivitate mijlocie (m).				4GO 3FA 1TE 2DT	
2	**5.1.5.3 Deluros de gorunete, Bs, brun edafic mare, cu Asarum-Stellaria.** $FD_3.Bs.T_{IV}.H_{IV}.Ue_{3-2}$ Se întâlneşte prponderent pe versanţi însoriţi şi semiînsoriţi, cu înclinare slabă la moderată, cu substratul format din roci sedimentare carbonatice (marne, luturi, argile, gresii). Solurile sunt eubazice sau mezobazice, tipice sau slab podzolite, profunde, bogate în humus, fără schelet sau foarte slab scheletice, cu volum edafic mare sau foarte mare, bine structurate, cu drenaj intern bun, slab acide la neutre, mijlociu la bine aprovizionate cu apă. Bonitate superioară pentru gorun şi fag.	511.1 Gorunet normal cu floră de mull (s).	2101 Preluvosol tipic. 2110 Preluvosol calcic 2201 Luvosol tipic. 2205 Luvosol calcic. 3101 Eutricam-bosol tipic.	Factorii ecologici se găsesc la un nivel optim.	Menţinerea compoziţiei actuale în arboretele din tipul natural şi asigurarea regenerării naturale. Menţinerea unei consistenţe ridicate.	8GO 2DT	Tăieri progresive, lucrări de conservare, tăieri rase de substituire.
		521.1 Goruneto-făget cu floră de mull (s).				4GO 4FA 2DT	
		531.2 Şleau de deal cu gorun şi fag, de productivitate superioară (s).				4GO 3FA 1TE 2DT	
3	**5.2.3.2 Deluros de făgete, Bm, mediu podzolit, edafic submijlociu, cu Rubus Hirtus.** $FD_3.Bm.T_{II}.H_{IV}.Ue_{4-a}$. Se întâlneşte pe versanţi de la slab înclinaţi la repezi, cu expoziţii diverse şi substrarturi din roci sedimentare slab carbonatice (marne). Solurile sunt slab până la moderat humifere, mijlociu profunde, lipsite de schelet, cu volum edafic mijlociu, oligomezotrofice, moderat acide, bine aprovizionate cu apă. Bonitate mijlocie pentru fag.	423.1 Făget de dealuri cu Rubus hirtus (m).	2101 Preluvosol tipic. 2110 Preluvosol calcic 2201	Factorii moderat limitativi sunt: - volumul edafic mijlociu; - aciditatea activă; - substanţelel nutritive la nivel mediu.	Menţinerea consistenţei ridicate şi asigurarea regenereării naturale. Introducerea de specii de amestec valoroase (patin, frasin, cireş). Efectuarea la timp a lucrărilor de îngrijire cu intensităţi	9FA 1DT	Tăieri progresive, lucrări de conservare, tăieri rase de substituire.

Nr. crt.	Indicativul de clasificare, denumirea şi descrierea concisă a tipului de staţiune	Tipul natural de pădure şi productivitatea	Tipul de sol	Factori determinanţi ecologici limitativi; riscuri	Măsuri de gospodărire impuse de factorii limitativi		
					Măsuri silvotehnice şi de ameliorare	Compoziţia-ţel	Trata-mentul*)
					moderate.		
4	**5.2.4.3 Deluros de făgete, Bs, brun edafic mare, cu Asperula-Asarum.** $FD_{3,}Bs.T_{IV-V}.H_{IV}.Ue_{3-2}$ Se întâlneşte pe versanţi slab înclinaţi până la repezi, cu expoziţii divese. Substraturile litologice sunt alcătuit din roci sedimentare (marne, gresii, luturi cu fragmente calcaroase) bogate în minerale bazice calcice şi feromagneziene. Solurile sunt cel mai adesea brune eubazice cu mull, posibil slab pseudogleizate, intens humifer în partea superioară, profunde şi foarte profunde, predominant luto-nisipoase şi lutoase, fără schelet, cu drenaj intern bun şi volum edafic mare sau foarte mare. Bonitatea este superioară pentru fag.	421.1 Făget de deal cu floră de mull (s).	2101 Preluvosol tipic. 2201 Luvosol tipic. 3101 Eutricambosol tipic. 3108 Eutricambosol stagnic.	Factorii ecologici se găsesc la un nivel optim.	Menţinerea arboretelor din tipul natural fundamental. Regenerarea din sămânţă. Introducerea speciilor de amestec valoroase: paltin, frasin, cireş.	8FA 2DT	Tăieri progresive, lucrări de conservare, tăieri rase de substituire.
Etajul deluros de cvercete cu stejar (FD1).							
5	**7.4.1.0 Deluros de cvercete cu stejar, Bi, brun, edafic mic.** $FD_{1,}Bi.T_{II.}H_{II}.Ue_2$ Se întâlneşte pe versanţi inferiori, moderat înclinţi, cu soluri eubazice, lutoase şi luto-argiloase, slab la moderat humifere. Bonitatea inferioară pentru gorun şi stejar.	613.3 Stejăret de coastă şi platouri de productivitate inferioară (i).	2205 Luvosol calcic.	Factorii putrenic limitativi sunt: -aprovizionarea cu apă deficitară; - substanţele nutritive. Factorul moderat limitativ este volumul edafic mijlociu.	Se va evita dezgoliriea solului şi se va menţine consistenţa optimă. Se va asigura ralizarea regenerării naturale, iar lucrările de îngrijire se vor realiza prudent. Se vor introduce specii de amestec amelioratoare.	8GO 2DT	Tăieri progresive.
6	**7.4.2.0 Deluros de cvercete cu stejar, Bm, brun, edafic mijlociu.** $FD_{1,}Bm.T_{II-III.}H_{IV}.Ue_{5-2}$ Se întâlneşte pe versanţi slab sau moderat înclinaţi, precum şi pe locuri aşezate. Predomină solurile eubazice, lutoase şi luto-argiloase, moderat şi intens humifere. Bonitatea mijlocie pentru gorun şi stejar.	613.2 Stejăret de coastă şi platouri, din regiunea de dealuri, de productivitate mijlocie (m).	2101 Preluvosol tipic. 2205 Luvosol calcic.	Factorii ecologic moderat limitativi sunt: - volumul mediu; - apa accesibilă.	Menţinerea arboretelor din tipul natural. Revenirea la tipul natural.	8ST 2DT	Tăieri progresive, tăieri rase de substituire.

4.5.3. Lista u.a. în raport cu caracterul actual al tipului de pădure

Unităţi amenajistice
1 G 7V 14C1 14C2 14V1 14V2 15C 15V 18N 32C1 32C2 32V1 32V2 40V 41V 47 V 48V 47V 48V 55D 80R 82V 89D
TOTAL CRT 21 UA 18.14 HA
Natural fundamental prod. sup.
1 A 1 F 2 A 3 B 3 F 3 K 4 B 5 A 6 B 7 A 7 D 9 A 9 B 10 A 11 B 12 14 G 15 A 16 A 16 F 23 A 31 B 32 B 34 A 39 B 40 B 43 B 45 C 46 B 52 A 52 B 53 A 53 B 54 A 72 B 90
TOTAL CRT 36 UA 531.12 HA
Natural fundamental prod. mij.
3 I 4 A 7 B 8 A 8 B 14 E 17 A 17 D 17 G 18 A 19 E 19 F 19 G 20 D 20 F 23 C 23 D 30 A 30 B 31 A 31 C 32 A 32 C 32 E 33 A 34 B 36 A 38 C 39 A 39 D 42 A 47 A 48 A 58 59 60 61 62 63 A 67 C 69 70 72 A 73 85 B
TOTAL CRT 45 UA 406.82 HA
Partial derivat
2 C 2 D 3 D 3 H 3 J 6 C 7 C 9 C 14 C 14 F 14 L 20 B 21 D 22 A 24 A 33 B 33 C 35 A 36 C 36 D 40 A 42 B 42 D 42 G 42 H 43 A 43 C 44 C 46 A 49 C 50 A 50 B 51 54 B 65 67 A 68 71 72 C 83 84 85 A
TOTAL CRT 42 UA 374.31 HA
Total derivat de prod. sup.
14 I 41 A 42 C 45 D 45 E 49 A 66
TOTAL CRT 7 UA 53.09 HA
Total derivat de prod. mij.
34 C 35 C 38 A 38 D 44 A 45 A 45 B 56 B 74 C 80 A 80 B 80 C
TOTAL CRT 12 UA 87.00 HA
Artificial de prod. sup.
1 B 1 C 1 D 1 E 3 C 3 E 4 D 5 B 5 C 5 D 5 E 5 F 5 G 6 A 7 E 7 F 10 B 10 C 10 D 11 A 11 C 14 A 14 B 14 H 14 J 14 K 15 B 15 C 15 D 15 E 15 F 16 B 16 C 16 D 16 E 16 G 16 H 16 I 17 C 17 E 18 B 19 B 20 A 20 E 21 A 21 B 21 C 21 E 21 G

Unităţi amenajistice
21 H 21 I 21 J 22 D 23 B 23 E 24 B 24 C 31 D 33 E 34 D 35 B 35 D 42 E 43 D 45 F 49 B 63 B 64 67 B 86 A
TOTAL CRT 70 UA 215.60 HA
Artificial de prod. mij.
2 B 3 A 3 G 4 C 14 D 15 G 17 B 17 F 19 A 19 C 19 D 19 H 20 C 22 B 22 C 24 D 24 E 24 F 27 31 E 31 F 32 D 33 D 38 B 38 E 38 F 38 G 38 H 39 C 42 F 44 B 44 D 44 E 44 F 44 G 50 C 56 A 57 63 C 74 A 74 B 74 D 74 E 85 C 85 D 85 E 86 B 86 C 86 D 86 E 88
TOTAL CRT 51 UA 135.56 HA
Artificial de prod. inf.
21 F 36 B
TOTAL CRT 2 UA 2.87 HA
TOTAL UP 286 UA 1824.51 HA

4.5.4. Formaţii forestiere şi caracterul actual al tipului de pădure

Recapitulaţia pe formaţii forestiere este prezentată în subcapitolul 16.3.2., unde suprafeţele sunt defalcate pe formaţii forestiere după caracterul actual al tipului de pădure.

În cuprinsul unităţii de producţie se regăsesc următoarele formaţii forestiere:

- făgete pure de dealuri ..... 935.87 ha (52%);
- gorunete pure ..... 27.08 ha (1%);
- gorunete – făgete ..... 31.28 ha (2%);
- şleauri de deal cu gorun ..... 740.15 ha (41%);
- stejărete pure de stejar ..... 73.78 ha (4%).

În raport cu caracterul actual al tipului de pădure situaţia se prezintă astfel:

- 51 % din pădurile studiate (937.94 ha) corespund din punct de vedere al compoziţiei şi productivităţii, tipurilor natural fundamentale de pădure;
- arboretele artificiale reprezintă 20% din suprafaţa împădurită, (354.03 ha);
- arboretele total derivate deţin 8%, (140.09 ha), iar cele parţial derivate 21% (374.31 ha).

4.6. Structura fondului de producţie şi de protecţie

Suprafaţa totală a unităţii de producţie este de 1824.51 ha, din care efectiv ocupate cu pădure sunt 1806.37 ha.

Suprafaţa fondului de producţie deţine 97% din suprafaţa cu pădure, fiind constituit într-o subunitate de tip „A" – codru regulat, sortimente obişnuite. Din suprafaţa în producţie 956.39 (54%) sunt încadrate în grupa I funcţională, iar 799.57 ha (46%) sunt încadrate în grupa a II- a.

Fondul neproductiv deţine 3% din totalul unităţii de producţie şi este constituit dintr-o subunitate de tip „M" – păduri supuse regimului de conservare şi o subunitate de tip „K" – Rezervaţii de seminţe.

Structura fondului forestier pe specii, clase de vârstă şi de producţie este prezentată în tabelul 4.6.1.

Tabelul 4.6.1. Structura fondului de producţie şi protecţie

S.U.P.	Specii	Supraf.		Clase de vârstă (ha)							Clasa de producţie (ha)				
		ha	%	I	II	III	IV	V	VI	VII	I	II	III	IV	V
A	FA	744.44	42	38.28	39.96	96.88	184	72.25	115.22	197.85		443.23	301.21		
	CA	264.01	15	12.64	40.77	120.01	50.36	22.18	10.65	7.40		29.22	214.46	20.33	
	GO	192.32	11	71.31	9.23	22.31	16.94	23.00	8.71	40.82		99.21	93.11		
	FR	116.02	7	19.96	14.95	33.61	36.58	1.00	2.48	7.44		53.18	60.95	1.89	
	TE	107.53	6	4.82	18.06	40.12	40.70	1.54		2.29		60.03	47.5		
	ST	83.32	5		1.84	0.12	41.94	24.68	0.26	14.48		54.73	25.39	3.20	
	PI	39.19	2		0.76	38.43						31.99	7.20		
	DR	33.79	2		3.88	29.91						6.90	26.53	0.36	
	DT	163.96	9	30.78	20.81	54.59	42.59	3.05	0.12	12.02		64.52	99.16	0.28	
	DM	11.38	1	2.69	4.47	4.22						3.46	7.92		
	Total	**1755.96**	**100**	**180.48**	**154.73**	**440.20**	**413.11**	**147.70**	**137.44**	**282.30**		**846.47**	**883.43**	**26.06**	
	%	**100**		**10**	**9**	**25**	**24**	**8**	**8**	**16**		**48**	**51**	**1**	

S.U.P.	Specii	Supraf.		Clase de vârstă (ha)							Clasa de producţie (ha)				
		ha	%	I	II	III	IV	V	VI	VII	I	II	III	IV	V
M	GO	8.11	25	0.07				5.31		2.73			8.11		
	FA	6.01	18	0.23	0.78		0.53			4.47			6.01		
	ST	5.71	17			0.56	5.15					2.11	3.6		
	FR	3.33	10			1.12	0.59			1.62		1.45	1.88		
	TE	2.58	8					1.77		0.81			2.58		
	CA	2.40	7	0.08	0.20	0.84	0.4	0.88					1.32	1.08	
	PAM	2.07	6	0.08		0.28	1.71					0.45	1.62		
	DT	1.82	6				0.13	0.88		0.81			1.82		
	PA	0.85	3	0.04						0.81			0.85		
	CI	0.03		0.03									0.03		
	Total	**32.91**	**100**	**0.53**	**0.98**	**2.80**	**8.51**	**8.84**		**11.25**		**4.01**	**27.82**	**1.08**	
	%	**100**		**2**	**3**	**9**	**26**	**27**		**33**		**12**	**85**	**3**	
K	GO	7.80	46					4.66		3.14		3.14	4.66		
	CA	3.50	20				0.25	2.80		0.45			3.50		
	ST	1.96	11				1.96					1.96			
	FA	1.83	10					0.93		0.90		0.90	0.93		
	FR	1.48	8				0.25	1.23				1.48			
	DT	0.93	5					0.93					0.93		
	Total	**17.50**	**100**				**2.46**	**10.55**		**4.49**		**7.48**	**10.02**		
	%	**100**					**14**	**60**		**26**		**43**	**57**		
UP	FA	752.28	41	38.51	40.74	96.88	184.53	73.18	115.22	203.22		444.13	308.15		
	CA	269.91	15	12.72	40.97	120.85	51.01	25.86	10.65	7.85		29.22	219.28	21.41	
	GO	208.23	12	71.38	9.23	22.31	16.94	32.97	8.71	46.69		102.35	105.88		
	FR	120.83	7	19.96	14.95	34.73	37.42	2.23	2.48	9.06		56.11	62.83	1.89	
	TE	110.11	6	4.82	18.06	40.12	40.70	3.31		3.10		60.03	50.08		
	ST	90.99	5		1.84	0.68	49.05	24.68	0.26	14.48		58.80	28.99	3.20	
	PI	39.19	2		0.76	38.43						31.99	7.20		
	DR	33.79	2		3.88	29.91						6.90	26.53	0.36	
	DT	169.66	9	30.93	20.81	54.87	44.43	4.86	0.12	13.64		64.97	104.41	0.28	
	DM	11.38	1	2.69	4.47	4.22						3.46	7.92		
	Total	**1806.37**	**100**	**181.01**	**155.71**	**443**	**424.08**	**167.09**	**137.44**	**298.04**		**857.96**	**921.27**	**27.14**	
	%	100		**10**	**9**	**25**	**23**	**9**	**8**	**16**		**47**	**51**	**2**	

Analizând datele prezentate mai sus, se observă un dezechilibru în ceea ce priveşte clasele de vârstă, cea mai mare pondere având-o arboretele din clasa a III-a de vârstă (40-60 de ani), care deţin 25% din suprafaţa cu pădure a unităţii de producţie, urmează apoi arboretele cu vârsta mai mare de 100 de ani, care deţin 24% din suprafaţa cu pădure, respectiv arboretele din clasa a IV-a de vârstă, cu 23% pondere de participare. În cadrul actualei amenajări s-a ţinut cont şi de acest aspect, încercându-se adoptarea unor soluţii tehnice care să urmărească normalizarea în timp a claselor de vârstă.

În spiritul continuităţii, prin aplicarea în mod corespunzător a tratamentelor prevăzute de amenajament, se va încerca astfel să se realizeze echilibrarea claselor de vârstă pentru fondul de producţie, astfel încât structura să se apropie de cea normală.

Tabelul 4.6.2. Indicatori de caracterizare a fondului forestier

Specificări	SPECIA										UP
	FA	CA	GO	FR	TE	ST	PI	DR	DT	DM	
Compoziţia(%)	41	15	12	7	6	5	2	2	9	1	100
Clasa de producţie	2.4	3.0	2.5	2.6	2.5	2.4	2.2	2.8	2.6	2.7	2.5
Consistenţa	0.76	0.84	0.78	0.81	0.84	0.77	0.80	0.85	0.83	0.88	0.79
Vărsta medie (ani)	91	58	70	58	57	88	52	46	52	38	73
Creşterea curentă (mc/an/ha)	6.0	6.1	4.7	6.7	9.0	6.8	8.3	12.4	5.3	7.4	6.3
Volum mediu (mc/ha)	322	177	203	246	291	378	295	338	193	138	269
Fond lemnos (mc)	242225	47742	42208	29765	32092	34425	11547	11430	32666	1574	485674

Din tabelul de mai sus se poate concluziona că arboretele corespund etajelor de vegetaţie. Speciile forestiere valorifică în mod corespunzător potenţialul staţional, înregistrând la nivelul întregii unităţi de producţie o creştere curentă de 6.3 m^3/an/ha şi o clasă de producţie egală cu 2.5, iar volumul mediu este de 269 m^3/ha.

Ponderea cea mai mare o deţine fagul, care ocupă 41% din suprafaţa arboretelor.

Făcând o analiză a situaţiei sintetice pe specii, precum şi a evidenţelor structurii fondului forestier, se poate concluziona că, în ultimii zece ani, arboretele din această unitate de producţie au fost, în general, bine gospodărite în spiritul echilibrării structurii pe clase de vârstă.

4.7. Arborete slab productive şi provizorii

Situaţia acestor arborete este redată în tabelul 4.7.1

Tabelul 4.7.1. Situaţia arboretelor slab productive şi provizorii

UNITATI AMENAJISTICE
Total derivat de prod. sup.
14 I 41 A 42 C 45 D 45 E 49 A 66
TOTAL CRT 7 UA 53.09 HA.
Total derivat de prod. mij.
34 C 35 C 38 A 38 D 44 A 45 A 45 B 56 B 74 C 80 A 80 B 80 C
TOTAL CRT 12 UA 87.00 HA
Artificial de prod. inf.
21 F 36 B
TOTAL CRT 2 UA 2.87 HA
TOTAL UP 21 UA 142.96 HA

În cuprinsul unităţii de gospodărire sunt 142.96 ha arborete slab productive şi provizorii, anume: arborete total derivate de productivitate superioară – 53.09 ha, arborete total derivate de productivitate mijlocie – 87.00 ha şi arborete artificiale de productivitate inferioară – 2.87 ha.

Arboretele artificiale realizează productivităţi inferioare bonităţii staţionale. Este vorba despre:

- un arboret de stejar, care va fi parcurs în acest deceniu cu tăieri progresive cu împăduriri sub masiv, cu specii corespunzătoare tipului natural de pădure;
- un arboret de molid (21 F) în staţiune de gorun, care va fi substituit atunci când acesta va ajunge la exploatabilitate.

Arboretele derivate sunt arborete din alte specii decât cele potrivite tipului natural de pădure. De regulă, sunt specii care se instalează uşor în condiţii staţionale diverse, dar sunt mai puţin productive decât speciile „natural fundamentale", staţional compatibile cu tipul natural de pădure. În cazul de faţă, arboretele provizorii sunt arborete de carpen, tei, jugastru etc. și vor fi substituite în momentul în care acestea vor ajunge la exploatabilitate.

Lucrările ce se vor aplica în fiecare caz în parte sunt prezentate în descrierea parcelară.

4.8. Arborete afectate de factori destabilizatori şi limitativi

4.8.1. Situaţia sintetică a factorilor destabilizatori şi limitativi

Factorii de stres, care au acţionat în ultimul timp asupra arboretelor din U.P. IV Scorţeni sunt, prezentaţi în tabelul următor:

Tabelul 4.8.1.1. Situaţia sintetică a factorilor destabilizatori şi limitativi

NATURA FACTORILOR		%	Suprafata afectata											
			Total		Grade de manifestare									
					Slaba		Moderata		Puternica		F. puternica		Excesiva	
			Ha	%	Ha	%	Ha	%	Ha	%	Ha	%	Ha	%
Uscare	(U1 - 4)		3.62	100	3.62	100	-	-	-	-	-	-	-	-
Alunecări	(A1 - 4)		1.51	100	1.51	100	-	-	-	-	-	-	-	-
Înmlăştinări	(M1 - 3)	-	0.40	100	-		-	-	0.40	-	-	-	-	-
Suprafata fondului forestier: 1808.16														

Din tabelul prezentat mai sus, se poate observa ca că situaţia destabilizatoare care afectează cel mai mult arobretele din cadrul unităţii de producţie, o reprezintă uscarea anormală. Aceasta afectează o suprafaţă de 3.62 ha. În toate cazurile semnalate acestea au o intensitate slabă. Speciile afectate sunt fagul, în cazul unui arboret cu vârsta de 140 de ani, respectiv molidul şi pinul strob, în două arborete tinere.

4.8.2. Evidenţa arboretelor afectate de factori destabilizatori

Specificari	Intensitate	Unităţi amenajistice afectate
(U1 - 4)	slaba	8 B 24 D 33 E
		TOTAL U1 3 UA 3.62 HA
	Total	(U1 - 4) Uscare 3 UA 3.62 HA
(A1 - 4)	slabă	3 I 3 J 85 C
		TOTAL A1 3 UA 1.51 HA
	Total	(A1-4) Alunecări 3 UA 1.51 HA
(M1 - 3)	permanentă	5 F
		TOTAL M3 1 UA 0.40 HA
	Total	(M1-3) Înmlăştinare 1 UA 0.40 HA
Total UP: 7 UA: 5.53 HA		

4.9. Starea sanitară a pădurii

Starea sanitară a pădurilor din U.P. IV Scorţeni este bună.

Dintre factorii destabilizatori şi limitativi întâlniţi în raza unităţii de producţie amintim: uscarea, alunecările de teren şi înmlăştinarea.

În arboretele în care a fost semnalată uscarea, arborii vătămaţi vor fi extraşi imediat.

Se recomandă ca în viitor, la executarea tăierior, în limita posibilităţilor, să se extragă prioritar exemplare cu vitalitate slabă din arboret.

Este necesară aplicarea unor măsuri adecvate menite să ducă la depistarea şi combaterea unor eventuale atacuri, intensificarea pazei pădurilor, a măsurilor de prevenire a incendiilor şi a menţinerii unei stării corespunzătoare în ceea ce priveşte starea sanitară a pădurilor, prin executarea la timp a tăierilor de îngrijire şi a tăierilor de igienă. Extragerea produselor accidentale şi de igienă a pădurilor se va executa ori de câte ori va fi nevoie.

O atenţie deosebită se va acorda arboretelor situate în condiţii staţionale dificile.

Pentru a se asigura o stare fitosanitară corespunzătoare, în capitolul 8 se prezintă câteva recomandări.

4.10. Concluzii privind condiţiile staţionale şi de vegetaţie

În tabelul 4.10.1. se prezintă productivitatea arboretelor, după caracterul actual al tipului de pădure, comparativ cu bonitatea staţiunilor.

Elementele orografice, climatice şi pedologice din unitatea de protecţie au determinat condiţii superioare şi medii de dezvoltare pentru vegetaţia forestieră şi prezenţa unui număr semnificativ de specii, predominante fiind fagul gorunul şi carpenul. Regenerarea naturală din sămânţă se desfăşoară satisfăcător în condiţiile staţionale existente.

Tabelul 4.10.1. Corespondenţa dintre bonitatea staţiunilor şi productivitatea arboretelor

Bonitatea staţiunii			Productivitatea arboretelor				Diferenţe	
Categoria	Suprafaţa		Categoria	Caracterul actual	Suprafaţa		+	-
	ha	%			ha	%	ha	ha
Superioară	904.20	50	Superioară	Natural fundamental	531.12	29	22.36	-
				Parţial derivat	126.75	7		
				Total derivat	53.09	3		
				Artificial	215.60	12		
				Total	**926.56**	**51**		
Mijlocie	897.43	50	Mijlocie	Natural fundamental	406.82	23	-	25.23
				Parţial derivat	242.82	13		
				Total derivat	87.00	5		
				Artificial	135.56	8		
				Total	**872.20**	**49**		
Inferioară	4.74	-	Inferioară	Parţial derivat	4.74	-	2.87	-
				Artificial	2.87	-		
				Total	**7.61**	**-**		
Total	**1806.37**	**100**	**Total**		**1806.37**	**100**	**25.23**	**25.23**

* Notă: nu s-a luat în considerare clasa de regenerare.

Între bonitatea staţiunilor şi productivitatea arboretelor există diferenţe, aşa după cum se poate observa şi din tabelul 4.10.1.

Diferenţa dintre bonitatea staţiunilor şi productivitatea tipurilor de pădure se datorează:

- existenţei unor arborete artificiale de molid şi pin silvestru, care realizează productivităţi superioare pe staţiuni de bonitate mijlocie;
- unui arboret artificial de molid, respectiv un salcâmet, care realizează productivitate mijlocie pe staţiuni de bonitate superioară;
- unui arboret artificial de stejar, respectiv un arboret artificial de molid, care realizează productivităţi inferioare pe staţiuni de bonitate mijlocie.

Măsurile de gospodărire preconizate şi lucrările propuse prin amenajament, precum şi aplicarea lor corectă de către beneficiar, trebuie să răspundă la realizarea următoarelor deziderate importante:

- valorificarea capacităţii productive a staţiunilor până la atingerea potenţialului lor maxim;
- ameliorarea rezistenţei arboretelor la impactul factorilor biotici şi abiotici vătămători;
- ridicarea valorii arboretelor sub aspect productiv (economic) şi funcţional.

5. STABILIREA FUNCŢIILOR SOCIAL-ECONOMICE ŞI ECOLOGICE ALE PĂDURII ŞI A BAZELOR DE AMENAJARE

5.1. Stabilirea funcţiilor social–economice şi ecologice ale pădurii

În raport cu specificul geografic şi economic al zonei, cu aptitudinile ecologice ale speciilor forestiere şi cu potenţialul productiv al fondului forestier, au fost stabilite obiectivele pe care trebuie să le îndeplinească pădurile din unitatea de producţie.

5.1.1. Obiectivele social-economice şi ecologice

În cazul arboretelor din U.P. IV. Scorţeni, obiectivele social - economice şi ecologice avute în vedere la reglementarea modului de gospodărire sunt atât de protecţie cât şi de producţie, fiind prezentate în tabelul 5.1.1.1.

Tabelul 5.1.1.1. Obiective social - economice şi ecologice

Nr. crt.	Grupa de obiective	Grupa de servicii oferite de pădure
1	Ecologice (care urmăresc menţinerea echilibrului natural).	Gospodărirea durabilă a habitatelor din situl de importanţă comunitară ROSPA0138 Piatra Şoimului - Scorţeni - Gârleni.
		Conservarea unor arborete cu fenotip foarte valoros din punct de vedere economic şi ecologic, în sistemul rezervaţiilor de seminţe.
		Conservarea şi ameliorarea fertilităţii solurilor, împiedicarea eroziunilor şi asigurarea stabilităţii versanţilor, în cazul terenurilor cu înclinare mai mare de 30^g.
		Conservarea pădurilor situate pe terenuri cu înmlăştinare permanentă.
		Protecţia terenurilor şi a solurilor afectate de alunecări de teren.
		Gospodărirea durabilă a arboretelor în care sunt amplasate suprafeţe experimentale pentru cercetări forestiere de durată.
		Asigurarea unui circuit echilibrat al apelor.
		Reglarea climatului, atât la nivel macro dar şi micro.
2	Sociale (care urmăresc satisfacerea unor necesităţi umane diverse).	Protecţia pădurilor constituite ca benzi de protecţie de-a lungul drumului naţional Moineşti – Bacău.
		Conservarea arboretelor destinate păstrării identităţii culturale a comunităţilor locale.
3	Economice (care urmăresc optimizarea producţiei de masă lemnoasă).	Obţinerea de masă lemnoasă de calitate ridicată, valorificabilă industrial.
		Satisfacerea nevoilor locale de lemn de foc şi construcţie.

5.1.2. Funcţiile pădurii

Stabilirea funcţiilor pe care trebuie să le îndeplinească arboretele din această unitate s-a făcut în conformitate cu obiectivele social-economice şi ecologice prezentate anterior. Conform criteriilor de încadrare pe grupe, subgrupe şi categorii funcţionale s-au stabilit funcţiile arboretelor, prezentate în tabelul 5.1.2.1.

Tabelul 5.1.2.1. Funcţiile pădurii

Grupa, subgrupa şi categoria funcţională:		Suprafaţa	
Cod	Denumire	ha	%
	GRUPA I - PĂDURI CU FUNCŢII SPECIALE DE PROTECŢIE	**1008.59**	**56**
Subgrupa I.2. - Păduri cu funcţii de protecţie a terenurilor şi solurilor, funcţii predominant pedologice.		**18.83**	**1**
I.2.A	Păduri situate pe terenuri cu înclinare mai mare de 30^g (T II).	16.92	1
I.2.H	Arboretele situate pe terenuri alunecătoare (T II).	1.51	
I.2.I	Arboretele situate pe terenuri cu înmlăştinare permanentă (T II).	0.40	
Subgrupa I.4. - Păduri cu funcţii de protecţie, predominant sociale.		**14.08**	**1**
I.4.E	Benzi de pădure constituite din subparcele întregi situate de-a lungul drumului naţional Moineşti – Bacău (T II).	10.91	1
I.4.G	Arboretele din trupuri de pădure esenţiale pentru păstrarea identităţii culturale a comunităţilor locale (T II).	3.17	
Subgrupa I.5. - Păduri de interes ştiinţific, de ocrotire a genofondului şi ecofondului forestier şi a altor ecosisteme cu elemente naturale de valoare deosebită		**975.68**	**54**
I.5.G	Arborete în care sunt amplasate suprafeţe experimentale pentru cercetări forestiere de durată (T IV).	22.58.	1
I.5.H	Arboretele constituite ca rezervaţii seminologice (T II).	17.50	1
1.5.R	Arborete incluse în ROSPA0138 Piatra Şoimului-Scorţeni-Gârleni (T IV).	935.60	52

Cod	Grupa, subgrupa şi categoria funcţională: Denumire	Suprafaţa ha	%
	GRUPA A II-A. PĂDURI CU FUNCŢII DE PRODUCŢIE ŞI PROTECŢIE	**799.57**	**44**
II.1.C	Arboretele destinate să producă, în principal, lemn pentru cherestea (T VI).	748.03	41
II.1.D	Arboretele destinate să producă, în principal, arbori mijlocii și subțiri pentru celuloză, construcții rurale și alte produse din lemn (T VI).	51.54	3
	Total	**1808.16**	**100**

Se face precizarea că unele arborete îndeplinesc funcţii de protecţie multiple (vezi evidenţa 16.2.2).

În scopul diferenţierii măsurilor de gospodărire şi a reglementării lor prin amenajament, categoriile funcţionale se grupează în următoarele tipuri de categorii funcţionale:

Tabelul 5.1.2.2. Tipurile de categorii funcţionale

Tipul de categorie funcţională	Categoria funcţională	Ţeluri de gospodărire	Suprafaţa ha	%
II	I.2.A, I.2.H, I.2.I, I.4.E, I.4.G, 1.5.H	De protecţie - conservare	50.41	4
IV	I.5.G, I.5.R	de protecţie şi producţie	958.18	53
VI	II.1.C, II.1.D	de producţie şi protecţie	799.57	44
	Total		**1808.16**	**100**

În pădurile din tipul II funcţional nu este reglementat procesul de producţie lemnoasă, respectiv recoltarea de produse principale, motiv pentru care în acestea vor fi executate doar lucrări de conservare.

În arboretele din tipul funcţional IV se poate recolta masă lemnoasă sub formă de produse principale, dar tratamentele alese vor fi adaptate la specificul funcţiilor de protecţie pe care le îndeplinesc arboretele.

Tipul VI de categorii funcţionale cuprinde pădurile cu funcţii de producţie și protecţie, în care este admisă aplicarea tratamentelor adecvate ţelurilor urmărite.

5.1.3. Subunităţi de producţie sau de protecţie constituite

Pornind de la funcţiile social-economice şi ecologice şi ţinând cont de ţelurile de producţie şi protecţie atribuite arboretelor, în cadrul U.P. IV Scorţeni au fost constituite trei subunităţi de gospodărire, în scopul organizării cât mai eficiente a procesului de producţie:

- S.U.P. A – codru regulat, sortimente obişnuite, în care au fost încadrate arboretele din categoriile funcţionale I.5.G, I.5.R, II.1.C și II.1.D;
- S.U.P. M – păduri supuse regimului de conservare, în care au fost încadrate arborete din categoriile funcţionale I.2.A, i.2.H, I.2.I, I.4.E şi I.4.G, pentru care nu se reglementează producţia;
- S.U.P. K – rezervaţii pentru seminţe, arborete încadrate în tipul de categorii funcţionale I.5.H, pentru care nu se reglementează producţia;

Constituirea subunităţilor de gospodărire se prezintă în situaţia 5.1.3.1.

Tabelul 5.1.3.1. Constituirea subunităţilor de gospodărire

S.U.P.	UNITĂŢI AMENAJISTICE								
	1 G	7V	14C1	14C2	14V1	14V2	15C	15V	18N
	32C1	32C2	32V1	32V2	40V	41V1	47V	48V	55D
	80R	82V	89D						
TOTAL	Suprafaţă	18.14 HA	Nr. UA	21					
A	1 A	1 B	1 C	1 D	1 E	1 F	2 A	2 B	2 C
	2 D	3 A	3 B	3 C	3 D	3 E	3 F	3 G	3 H
	3 K	4 A	4 B	4 C	4 D	5 A	5 B	5 C	5 D
	5 E	5 G	6 A	6 B	6 C	7 A	7 B	7 C	7 D
	7 E	7 F	8 A	9 A	9 B	9 C	10 A	10 B	10 C
	10 D	11 A	11 B	11 C	12	14 C	14 E	14 F	14 G

S.U.P.	UNITĂŢI AMENAJISTICE								
	14 H	14 I	14 J	14 K	15 A	15 B	15 C	15 D	15 E
	15 F	15 G	16 A	16 B	16 C	16 D	16 E	16 F	16 G
	16 H	16 I	17 A	17 B	17 C	17 D	17 E	17 F	17 G
	18 A	18 B	19 A	19 B	19 C	19 D	19 E	19 F	19 G
	19 H	20 A	20 B	20 C	20 D	20 F	21 A	21 C	21 D
	21 E	21 F	21 G	21 H	21 I	21 J	22 A	22 B	22 C
	22 D	23 A	23 B	23 C	23 D	23 E	24 A	24 B	24 C
	24 D	24 E	24 F	27	30 A	31 A	31 B	31 C	31 D
	31 E	31 F	32 A	32 C	32 D	33 A	33 B	33 C	33 D
	33 E	34 A	34 B	34 C	34 D	35 A	35 B	35 C	35 D
	36 A	36 B	36 C	38 A	38 B	38 C	38 D	38 E	38 F
	38 G	38 H	39 A	39 B	39 C	39 D	40 A	40 B	41 A
	42 A	42 B	42 C	42 D	42 E	42 F	42 G	42 H	43 A
	43 B	43 C	43 D	44 A	44 B	44 C	44 D	44 E	44 F
	44 G	45 A	45 B	45 C	45 D	45 E	45 F	46 A	46 B
	47 A	48 A	49 A	49 B	49 C	50 A	50 B	50 C	51
	52 A	52 B	53 A	53 B	54 A	54 B	56 A	56 B	57
	58	59	60	61	62	63 A	63 B	63 C	64
	65	66	67 A	67 B	67 C	68	69	70	71
	72 A	72 B	72 C	73	74 A	74 B	74 C	74 D	74 E
	80 A	80 B	80 C	83	84	85 A	85 B	85 D	85 E
	86 A	86 B	86 C	86 D	86 E	88	90	-	-
Total	Suprafata	1755.96 HA	Nr. UA	250					
K	20 E	21 B	30 B	32 B	-	-	-	-	-
Total	Suprafata	17.50 HA	Nr. UA	4					
M	3 I	3 J	5 F	8 B	14 A	14 B	14 D	14 L	32 E
	36 D	85 C	-	-	-	-	-	-	-
Total	Suprafata	32.91 HA	Nr. UA	11					
Total UP	Suprafata	1824.51HA	Nr. UA	286					

5.2. Stabilirea bazelor de amenajare ale arboretelor şi ale pădurii

Pentru ca arboretele individuale și întregul fond forestier de producție și protecție să își poată îndeplini corespunzător funcțiile atribuite, este necesar ca acestea să respecte anumite norme structurale, adaptate scopului urmărit. Structura pădurii și a arboretelor, atât cea ideală, cât și cea specifică etapelor intermediare, este definită prin stabilirea elementelor de bază ale amenajării: regimul, compoziția-țel, tratamentul, exploatabilitatea și ciclul. Acestea trebuie determinate corect, luând în considerare atât structura existentă, cât și pe cea optimă dorită.

5.2.1. Regimul

Regimul, adică modul general prin care se asigură regenerarea pădurii, determină structura acesteia din perspectiva provenienței arboretelor. Alegerea regimului se face ținând cont de obiectivele economico-sociale stabilite, de necesitatea valorificării eficiente a capacității de producție și protecție, de cerințele ecologice ale speciilor caracteristice tipurilor fundamentale de pădure, de compoziția actuală și viitoare a arboretelor, precum și de posibilitatea regenerării din sămânță la vârstele corespunzătoare. În aceste condiții, regimul codrului se impune ca fiind optim pentru toate arboretele unității de producție. Excepţie fac arboretele de salcâm care vor fi gospodărite în regimul crângului

5.2.2. Compoziţia-ţel

Compoziția-țel definește structura pădurii în funcție de proporția speciilor componente. Deoarece această proporție se modifică odată cu înaintarea în vârstă a arboretelor, amenajamentul stabilește pentru fiecare arboret în parte: compoziția-țel finală, compoziția-țel la exploatabilitate și compoziția-țel de regenerare.

Aceste compoziții-țel au fost determinate individual pentru fiecare arboret, ținând cont de condițiile staționale, de funcțiile socio-economice atribuite și de starea actuală a arboretelor existente.

Stabilirea compozițiilor-țel în cadrul amenajamentului s-a realizat astfel:

- pentru arboretele tinere, neajunse la exploatabilitate, s-a stabilit compoziția-țel la exploatabilitate, în funcție de condițiile staționale, de funcțiile socio-economice și ecologice atribuite, precum și de starea actuală a arboretelor;
- pentru arboretele incluse în procesul de regenerare, s-a adoptat compoziția-țel de regenerare, având în vedere cerințele biologice ale speciilor forestiere și sistemul de cultură aplicat;
- pentru terenurile lipsite de vegetație forestieră, propuse pentru împădurire, s-a stabilit compoziția de împădurire în funcție de tipul de stațiune și pădure, pe grupe ecologice.

Tabelul 5.2.2.1 prezintă compozițiile-țel finale (optime) pentru fiecare subunitate de producție, stabilite în funcție de tipurile de stațiune și pădure întâlnite, precum și de măsurile silvotehnice planificate.

Tabelul 5.2.2.1. Compoziţiile-ţel optime

S.U.P.	Tip staţi-une	Tip pădure	Compoziţia ţel	Supr. (ha)	Suprafaţa pe specii (ha)											
					FA	GO	FR	TE	ST	CA	PI	PAM	PA	DR	DT	DM
A	5.1.5.2	511.3	8GO 2DT	6.39		5.11									1.28	
		531.4	4GO 3FA 1TE 2DT	412.76	123.83	165.10		41.28							82.55	
	5.1.5.3	511.1	8GO 2DT	13.76		11.01									2.75	
		521.1	4GO 4FA 2DT	26.79	10.72	10.72									5.35	
		531.2	4GO 3FA 1TE 2DT	292.07	87.62	116.83		29.21							58.41	
	5.2.3.2	423.1	8FA 2DT	371.86	297.49										74.37	
	5.2.4.3	421.1	8FA 2DT	558.55	446.84										111.71	
	7.4.1.0	613.3	8ST 2DT	4.74					3.79						0.95	
	7.4.2.0	613.2	8ST 2DT	69.04					55.23						13.81	
	Total ha			1755.96	966.50	308.77		70.49	59.02						351.18	
	Compoziţia-ţel (%)			100	55	18		4	3						20	
	Compoziţia actuală (%)			100	42	11	7	6	5	15	2			2	9	1
K	5.1.5.2	531.4	6GO 2FA 2DT	9.32	1.86	5.60									1.86	
	5.1.5.3	521.1	7GO 2FA 1DT	4.49	0.90	3.14									0.45	
	5.2.4.3	421.1	5ST 4FR 1DT	3.69			1.47		1.85						0.37	
	Total ha			17.50	2.76	8.74	1.47		1.85						2.68	
	Compoziţia-ţel (%)			100	16	50	8		11						15	
	Compoziţia actuală (%)			100	10	46	8		11	20					5	
M	5.1.5.2	511.3	8GO 2DT	5.14		4.11									1.03	
		531.4	4GO 3FA 1TE 2DT	21.55	6.47	8.62		2.16							4.30	
	5.1.5.3	531.2	4GO 3FA 1TE 2DT	4.45	1.34	1.78		0.44							0.89	
	5.2.3.2	423.1	8FA 2DT	1.37	1.10										0.27	
	5.2.4.3	421.1	8FA 2DT	0.40	0.32										0.08	
	Total ha			32.91	9.23	14.51		2.60							6.57	
	Compoziţia-ţel (%)			100	28	44		8							20	
	Compoziţia actuală (%)			100	18	25	10	8	17	7		6	3		6	
U.P.	Total ha			1806.37	978.49	332.02	1.47	73.09	60.87						360.43	
	Compoziţia-ţel (%)			100	54	19		4	3						20	
	Compoziţia actuală (%)			100	41	12	7	6	5	15	2			2	9	1

5.2.3. Tratamentul

Tratamentul defineşte structura arboretelor în raport cu repartiţia arborilor pe categorii dimensionale şi etajarea populaţiilor de arbori şi arbuşti.

Având în vedere condiţiile naturale de vegetaţie şi cerinţele social - economice şi cele ecologice, în cadrul arboretelor din S.U.P. A se vor aplica tăieri progresive: în făgete, gorunete, goruneto-făgete, şleauri de deal cu gorun şi fag şi stejărete;

Pentru arboretele încadrate în S.U.P. M, care îndeplinesc un rol special de bioprotecţi, arboretele vor fi parcurse în cursul deceniului doar cu lucrări de conservare.

În concluzie, prin adoptarea tratamentelor menţionate, se pune accent pe caracterul natural al pădurii, asigurându-se cât mai mult posibil regenerarea naturală.

5.2.4. Exploatabilitatea

Exploatabilitatea defineşte structura arboretelor sub raport dimensional şi se exprimă prin vârsta exploatabilităţii (sau diametrele medii de realizat), în cazul structurilor de codru regulat.

Vârsta exploatabilităţii a fost stabilită în raport de funcţiile social - economice şi ecologice atribuite fiecărui arboret în parte, în aşa fel încât să se asigure îndeplinirea acestora în condiţii optime.

Pentru arboretele din S.U.P. A încadrate în tipul funcţional IV exploatabilitatea (de protecţie) a fost exprimată prin vârsta exploatabilităţii de protecţie, aceasta fiind considerată egală cu vârsta exploatabilităţii tehnice a respectivelor arborete. Pentru arboretele din tipul funcţional VI, a fost adoptată exploatabilitatea de producţie, exprimată prin vârsta exploatabilităţii tehnice, respectiv momentul de maxim al creşterii medii a sortimentului-ţel. Vârsta medie a exploatabilităţii astfel determinată este 115 ani pentru S.U.P. A.

Pentru arboretele din S.U.P. M nu s-a stabilit vârsta exploatabilităţii, acestea urmând a fi regenerate atunci când efectul lor protectiv mediu este maxim.

5.2.5. Ciclul

Ciclul determină mărimea şi structura pădurii în ansamblul ei, în raport cu vârsta arboretelor componente. La stabilirea ciclului s-au avut în vedere:

- formaţiile forestiere care compun pădurea;
- funcţiile de protecţie şi social-economice atribuite arboretelor;
- media vârstelor exploatabilităţii;
- posibilităţile de creştere a eficacităţii funcţionale.

În cazul amenajării actuale s-a adoptat un ciclu de 120 ani, pentru S.U.P. A.

6. REGLEMENTAREA PROCESULUI DE PRODUCŢIE LEMNOASĂ ŞI MĂSURI DE GOSPODĂRIRE A ARBORETELOR CU FUNCŢII SPECIALE DE PROTECŢIE

Prin reglementarea procesului de producţie lemnoasă se urmăreşte:
- creşterea stabilităţii ecologice şi eficacităţii funcţionale a arboretelor;
- crearea cadrului adecvat pentru aplicarea unei gospodăriri silvice intensive;
- optimizarea structurii pădurii în funcţie de cerinţele social-economice.

6.1. Reglementarea procesului de recoltare a produselor principale

Pentru reglementarea procesului de producţie lemnoasă au fost luate în considerare arboretele încadrate în S.U.P. A. S-a urmărit asigurarea continuităţii recoltelor de lemn, cu raport progresiv, dar şi îndeplinirea funcţiilor ecoprotective ale arboretelor.

6.1.1. Reglementarea procesului de producţie la S.U.P. A – codru regulat, sortimente obişnuite

Reglementarea bioproducţiei forestiere se realizează prin stabilirea posibilităţii şi prin elaborarea planurilor de recoltare şi cultură. Prin această reglementare se asigură realizarea dezideratelor expuse anterior.

6.1.1.1. Stabilirea posibilităţii de produse principale

Stabilirea posibilităţii de produse principale se face atât prin intermediul volumelor, aplicându-se procedeul specific metodei creşterii indicatoare, cât şi prin intermediul suprafeţelor şi volumelor, aplicându-se procedee specifice metodei claselor de vârstă.

6.1.1.1.1. Stabilirea indicatorului de posibilitate prin intermediul creşterii indicatoare

Indicatorul de posibilitate a fost stabilit în baza unui calcul ale cărui rezultate sunt conţinute în tabelul 6.1.1.1.1.1., având la bază formula P = m x CI.

Termenii prezentaţi în formulă şi în tabelul menţionat au următoarele semnificaţii:
- P – posibilitatea de produse principale (m^3/an);
- m – factor modificator, dedus în funcţie de volumele de masă lemnoasă, exploatabile în primele decenii ale ciclului;
- CI – este creşterea indicatoare (m^3);
- V1 – este masa lemnoasă posibil a fi recoltată în primul deceniu, plus creşterea la jumătatea deceniului;
- V2 – este masa lemnoasă ce s-ar putea recolta în următorii 20 ani, plus creşterea la jumătatea perioadei analizate;
- V3 – este masa lemnoasă ce s-ar putea recolta în următorii 30 ani, plus creşterea la jumătatea perioadei analizate;
- V4 – reprezintă masa lemnoasă posibil de extras în 40 ani, plus creşterea la jumătatea perioadei analizate;
- V5 – este masa lemnoasă ce s-ar putea recolta în următorii 50 ani, plus creşterea la jumătatea perioadei analizate;
- V6 – reprezintă volumul posibil de extras în următorii 60 ani, plus creşterea la jumătatea perioadei analizate;

- Q – parametru ce exprimă raportul dintre volumele de masă lemnoasă exploatabile în intervalele de timp considerate şi volumele ce s-ar putea recolta anual, asigurând continuitatea, în ipoteza că posibilitatea ar fi egală cu CI.

Tabelul 6.1.1.1.1.1. Posibilitatea după procedeul creşterii indicatoare

Specia	FA	CA	GO	FR	TE	ST	PI	DR	DT	DM	Total
CI	2742	591	518	343	375	333	153	178	397	23	5653
V1	-	-	-	-	-	-	-	-	-	-	67318
V11	7231	1091	4278	728	203	1000	-	-	602	-	15133
V12	46116	2455	6956	1840	79	3897	-	-	3104	-	64447
V13	53711	1895	4277	-	-	-	-	-	-	-	59883
V14	-	-	-	-	-	-	-	-	-	-	-
V2	-	-	-	-	-	-	-	-	-	-	144615
V21	55246	5875	11783	2604	284	5029	-	128	4550	472	85971
V22	77186	4670	5834	-	-	-	-	-	278	-	87968
V23	-	-	-	-	-	-	-	-	-	-	-
V3	-	-	-	-	-	-	-	-	-	-	215819
V31	144152	17503	20619	3627	2484	5063	4412	9931	7149	879	215819
V32	-	-	-	-	-	-	-	-	-	-	-
V4	173455	23674	24997	4115	8299	6405	10049	11651	9550	915	273110
V5	199384	29178	31457	8754	9781	20570	10419	12626	12127	942	335238
V6	247651	40055	35658	19357	22963	28018	13145	14488	22393	1532	445260
DD1	-	-	-	-	-	-	-	-	-	-	21586
DD2	-	-	-	-	-	-	-	-	-	-	31565
DD3	-	-	-	-	-	-	-	-	-	-	46244
DD4	-	-	-	-	-	-	-	-	-	-	47010
DD5	-	-	-	-	-	-	-	-	-	-	52614
DD6	-	-	-	-	-	-	-	-	-	-	106109
DM	-	-	-	-	-	-	-	-	-	-	21586
Q	-	-	-	-	-	-	-	-	-	-	1.19
V1/10	-	-	-	-	-	-	-	-	-	-	6732
V2/20	-	-	-	-	-	-	-	-	-	-	7231
V3/30	-	-	-	-	-	-	-	-	-	-	7194
V4/40	-	-	-	-	-	-	-	-	-	-	6828
V5/50	-	-	-	-	-	-	-	-	-	-	6705
V6/60	-	-	-	-	-	-	-	-	-	-	7421
POSIB.	-	-	-	-	-	-	-	-	-	-	**5765**
A: 0.895											
M: 1.020											
CICLUL: 120 ani											
SUPRAFAŢA TOTALĂ: 1755.96 ha											
SUPRAFAŢA ÎN GR.I FUNCŢIONALĂ: 956.39 ha											
SUPRAFAŢA ÎN GR.II FUNCŢIONALĂ: 799.57 ha											

În cazul de faţă Q are valoare supraunitară, ceea ce înseamnă că subunitatea de producţie prezintă un mic excedent de arborete exploatabile. În acest caz indicatorul de posibilitate este dat de formula P = m X Ci. Aşadar indicatorul de posibilitate prin intermediul creşterii indicatoare este P = 5765 m^3/an

6.1.1.1.2. Stabilirea indicatorului de posibilitate după criteriul claselor de vârstă

Pentru determinarea posibilităţii au fost parcurse următoarele etape:
a) Analiza structurii pe clase de vârstă:

Tabelul 6.1.1.1.2.1. Structura pe clase de vârstă

Specificări		Clase de vârstă								Clasa de vârstă normală (ha)
		I	II	III	IV	V	VI	VII	Total	
Suprafaţa	ha	180.48	154.73	440.20	413.11	147.70	137.44	282.30	1755.96	292.66
	%	10	9	25	24	8	8	16	100	17

Analizând structura pe clase de vârstă, se poate constata că aceasta este neuniformă.

Suprafaţa clasei normale de vârstă, calculată în funcţie de suprafaţa din S.U.P. A şi de ciclul adoptat, are valoarea de 292.66 ha.

b) Constituirea suprafeţelor periodice.

Ţinând cont de faptul că ciclul adoptat este 120 ani şi că arboretele acestei unităţi fac parte preponderent din formaţia făgetelor de deal (53%), pentru care normele tehnice prevăd o durată a perioadei de regenerare de 30 ani, au fost constituite 4 perioade a câte 30 ani.

c) Încadrarea arboretelor în suprafeţele periodice.

În raport de urgenţa de regenerare şi de diferenţa existentă între vârsta exploatabilităţii şi cea medie a arboretului, fiecare unitate amenajistică a fost încadrată într-o perioadă. S-a încercat echilibrarea suprafeţelor periodice, în limita sacrificiilor de exploatabilitate acceptate.

d) Determinarea indicatorului de posibilitate prin procedeul:

d1) Deductiv (P_2'').

Tabelul 6.1.1.1.2.2. Indicator de posibilitate determinat prin procedeul deductiv

Clasa de vârstă	Supraf. (ha)	Volum (mc)	Creştere (mc/an)	Supraf. periodică I – 30 ani				Supraf. period. II – 30 ani (ha)	Supraf. period. III – 30 ani (ha)	Supraf. period. IV – 30 ani (ha)
				Supraf. (ha)	Volum inclusiv creşterea pe 5 ani (mc)					
					Vi	Vk	Vj			
I	180.48	5347	1101		-	-	-	-	-	180.48
II	154.73	23465	1389	12.93	-	-	-	-	-	141.80
III	440.20	102294	3603	5.86	-	-	807	-	317.49	116.85
IV	413.11	136204	2921	0.53	-	-	-	290.95	121.63	-
V	147.70	54483	813		-	-	-	147.70	-	-
VI	137.44	57974	534	137.10	40772	3623	-	0.34	-	-
VII	282.30	92070	740	282.30	19230	61860	14680	-	-	-
Total	**1755.96**	**471837**	**11101**	**438.72**	**60002**	**65483**	**15487**	**438.99**	**439.12**	**439.13**
Normal				**438.99**	**-**			**438.99**	**438.99**	**438.99**
Diferenţa				**-0.27**	**-**			**-**	**0.13**	**0.14**
Indicatorul de posibilitate prin procedeul deductiv: P2'' = Vi/30+Vk/20+Vj/10= 6823 m^3/an										

Termenii formulei de calcul prezentată în tabelul 6.1.1.1.2.2. au următoarele semnificaţii:

- Vi – reprezintă volumul arboretelor exploatabile neparcurse cu tăieri de regenerare, care vor fi regenerate în următorii 30 ani, plus creşterea lor pe cinci ani;
- Vk – este volumul arboretelor exploatabile care vor fi regenerate în 20 ani, plus creşterea lor pe cinci ani;
- Vj – semnifică volumul arboretelor care vor fi regenerate integral în următorii 10 ani, plus creşterea lor pe cinci ani.

Posibilitatea prin procedeul deductiv (P_2') este de 6823 m^3/an.

d2) Inductiv (P_2').

Procedeul se bazează pe însumarea volumelor de recoltat, în primul deceniu, stabilite pentru arboretele încadrate provizoriu în prima suprafaţă periodică. Volumele de extras au fost determinate în baza indicilor de recoltare stabiliţi pe teren, pentru fiecare arboret în parte, în funcţie de: caracteristicile arboretelor, tratamentul adoptat, numărul de intervenţii necesare, mărimea perioadei de regenerare, periodicitatea intervenţiilor şi a fructificaţiei speciilor de bază, urgenţa de regenerare.

Tabelul 6.1.1.1.2.3. Indicator de posibilitate determinat prin procedeul inductiv

u.a.	Consistența	Vârsta (ani)	Suprafața (ha)	Volum (mc)	5'*cr (mc)	Prm (ani)	PEX(%)	Vol de extras (mc)
1 A	0.6	150	18.49	6306	250	20	50	3278
1 F	0.4	140	5.63	1396	40	10	100	1436
2 A	0.7	115	35.85	15236	700	30	33	5259
3 B	0.6	145	32.24	10059	450	20	50	5255
3 K	0.6	145	3.92	1438	50	20	50	744
4 B	0.4	140	25.25	6338	215	10	100	6553
5 A	0.8	110	30.23	-	-	-	-	-
6 B	0.8	120	34.23	14753	650	30	33	5083
7 D	0.7	120	13.48	5500	270	30	33	1904
9 A	0.3	140	12.40	2095	70	10	100	2165
10 A	0.9	150	15.86	8406	340	30	33	2886
11 B	0.8	150	21.16	10114	370	30	33	3460
12	0.6	140	24.20	7865	375	20	50	4120
14 E	0.7	125	3.96	1572	45	20	66	1067
14 F	0.6	140	4.66	1397	40	10	100	1437
14 G	0.5	140	3.50	1075	30	20	50	553
14 I	0.7	120	3.40	962	35	20	66	658
15 A	0.5	125	28.07	8112	405	20	50	4259
16 A	0.8	105	2.13	-	-	30	-	-
16 F	0.8	115	4.09	1898	110	30	33	663
21 F	0.4	170	2.42	384	5	10	100	389
23 A	0.8	130	15.13	6551	220	20	66	4469
23 C	0.3	130	1.85	329	10	10	100	339
23 D	0.5	130	0.70	139		10	100	139
31 B	0.7	120	0.88	-	-	20	-	-
31 F	0.8	55	0.63	-	-	10	-	-
33 B	0.7	120	0.59	133	10	20	66	94
34 C	0.9	40	1.07	-	-	10	-	-
35 C	0.8	60	0.98	-	-	10	-	-
36 A	0.3	130	10.56	1151	50	10	100	1201
38 C	0.6	160	1.80	572	10	20	50	291
39 A	0.6	160	0.57	173	5	10	100	178
39 D	0.8	160	0.89	342	15	20	66	236
42 G	0.3	170	5.60	823	20	10	100	843
46 A	0.7	170	4.74	1223	45	20	66	837
52 B	0.6	130	8.12	3142	120	20	50	1631
54 A	0.6	125	19.77	7058	315	20	50	3687
56 B	0.9	40	11.86	-	-	10	-	-
62	0.8	110	4.30	1570	85	30	33	546
63 A	0.6	120	7.92	2368	115	20	50	1242
66	0.8	70	0.53	-	-	10	-	-
80 A	0.8	55	1.77	281	55	10	100	336
80 B	0.8	55	1.43	227	45	10	100	272
80 C	0.8	55	1.05	169	30	10	100	199
53 A	0.6	125	10.81	4010	205	20	50	2108
TOTAL			**438.72**	**135167**	**5805**			**69817**

Posibilitatea astfel determinată este de 6982 m^3/an.

6.1.1.2 Adoptarea posibilităţii

În vederea adoptării celui mai favorabil cuantum al posibilităţii, în concordanţă cu realitatea din teren, s-a procedat la compararea indicatorilor de posibilitate a căror recapitulaţie se face în tabelul 6.1.1.2.1.

Tabelul 6.1.1.2.1. Indicatorii de posibilitate şi posibilitatea adoptată

PRIN INTERMEDIUL CREŞTERII INDICATOARE		DUPA CRITERIUL CLASELOR DE VÂRSTĂ	
Elemente de calcul	**Valori**	**Elemente de calcul**	**Valori**
Ci (m^3)	5653	S.P. normal (ha)	438.99
V1/10 (m^3)	6732	Perioada I (ani)	30
V2/20 (m^3)	7231	S.P. I (ha)	438.72
V3/30 (m^3)	7194	Perioada II (ani)	30
V4/40 (m^3)	6828	S.P. II (ha)	438.99
V5/50 (m^3)	6705	Volum arb. expl. (m^3/ha)	350
V6/60 (m^3)	7421	P_2' – inductiv (m^3)	6982
m	1.02	P_2'' – deductiv (m^3)	6823
Q	1.19	P_2 (m^3/an)	6823
P_1 (m^3/an)	5765	-	-
Posibilitatea adoptată = 5770 m^3/an			

Posibilitatea adoptată a fost analizată şi însuşită de Conferinţa a II-a de amenajare.
Situaţia comparativă a posibilităţii anterioare şi actuală este următoarea:

Tabelul 6.1.1.2.2. Posibilitatea precedentă şi cea actuală

Amenajamentul	Posibilitatea (m^3/an)			Recoltată anterior	
	Calculată după:		Adoptată		
	CI	Clase de vârstă		m^3/an	%
Anterior	6187	6292	6200	6103	98
Actual	5765	6982	5770		
%	93	111	93		

Faţă de posibilitatea adoptată la revizuirea precedentă, posibilitatea stabilită la nivel de S.U.P. A, pentru actualul deceniu, este cu 7% mai mică. Motivul este scăderea suprafeţei cu arborete exploatabile.

6.1.1.3 Recoltarea posibilităţii

Planul decenal de recoltare a produselor principale, cu caracteristicile arboretelor şi lucrările prevăzute pentru regenerarea acestora, este redat în partea a II-a a prezentului studiu (Capitolul 13).

Alegerea arboretelor exploatabile, din care urmează să se recolteze posibilitatea de produse principale, în următorul deceniu, s-a făcut ţinându-se seama de:

- urgenţele de regenerare;
- seminţişul instalat;
- suprafaţa clasei de vârstă normale;
- condiţiile reale de exploatare.

Repartiţia posibilităţii pe urgenţe de regenerare este redată în tabelul 6.1.1.3.1.

Tabelul 6.1.1.3.1. Urgenţe de regenerare

Urgenţe de regene-rare	Arborete încadrate în planul decenal de recoltare a produselor principale			
	u.a.	Supra-faţa - ha -	Volum + 5Cr. - m^3 -	Volum de extras - m^3 -
1.5	9 A, 23 C, 36 A, 42 G	30.41	4548	4548
	Total urgenţa 1	**30.41**	**4548**	**4548**
2.4	14 I	3.40	997	658
2.6	1 A, 1 F, 3 B, 3 K, 4 B, 12, 14 F, 14 G, 15 A, 21 F, 23 D, 38 C, 39 A, 52 B, 53 A, 54 A, 63 A	198.07	64462	37248
	Total urgenţa 2	**201.47**	**65459**	**37906**
3.1	11 B	21.16	10484	3460
3.2	23 A, 33 B	15.72	6914	2329
3.4	6 B, 10 A, 14 E, 39 D, 46 A	59.68	27391	9457
	Total urgenţa 3	**96.56**	**44789**	**15246**
	TOTAL	**328.44**	**114796**	**57700**

În arboretele exploatabile din S.U.P. A, incluse în planul decenal de recoltare a produselor principale, se vor executa tăieri progresive.

Astfel, în cadrul tratamentului tăierilor progresive se vor realiza:

- tăieri de deschidere a ochiurilor, pe o suprafaţă de 91.23 ha, în u.a.: 6 B, 10 A, 11 B, 14 E, 23 A şi 39 D;
- tăieri de lărgire a ochiurilor, pe o suprafaţă de 158.84 ha, în u.a.: 1 A, 3 B, 3 K, 12, 14 G, 15 A, 38 C, 52 B, 53 A, 54 A şi 63 A;
- tăieri de deschidere şi lărgire a ochiurilor, pe o suprafaţă de 5.33ha, în u.a.: 33 B şi 46 A;
- tăieri de lărgire a ochiurilor şi de racordare, pe 36.81 ha, în u.a.: 1 F, 4 B, 14 F, 23 D şi 39 A;
- tăieri de racordare a ochiurilor, pe 24.81 ha, în u.a.: 9 A, 23 C şi 36 A;
- tăieri progresive cu împăduriri sub masiv, în u.a.; 14 I, 21 F şi 42 G.

În scopul asigurării regenerării naturale şi a creării unor arborete stabile ecologic se vor avea în vedere următoarele:

- recoltarea masei lemnoase trebuie să fie corelată cu mersul regenerării naturale şi respectiv cu anii cu fructificaţie abundentă;
- acolo unde este cazul, se vor executa lucrări de ajutorare a regenerării naturale (mobilizarea solului);
- în toate cazurile în care există seminţiş instalat, vor fi realizate lucrări de îngrijire a acestuia.

Prin alegerea şi aplicarea tăierilor progresive, se va acorda o atenţie deosebită conservării şi ameliorării biodiversităţii ecosistemelor forestiere prin:

- creşterea proporţiei regenerărilor naturale;
- diversificarea structurii orizontale şi verticale a arboretelor;
- adoptarea unor compoziţii de regenerare conforme cu condiţiile staţionale şi de vegetaţie din fiecare arboret;
- promovarea regenerării unor specii valoroase (paltin, cireş, frasin etc).

La adoptarea perioadelor de regenerare s-a ţinut cont de suprafeţele arboretelor de parcurs cu tăieri de regenerare, ecologia speciilor forestiere existente şi de mersul regenerării naturale, mai exact de seminţişul existent şi de periodicitatea fructificaţiei.

În tabelul 6.1.1.3.2. este prezentată recapitulaţia posibilităţii pe tratamente şi specii.

Tabelul 6.1.1.3.2. Recapitulaţia posibilităţii de produse principale

Tratamentul	Suprafaţa de parcurs (ha)		Volumul de extras (m^3)		Posibilitatea pe specii (m^3/an)						
	Totală	Anuală	Total	Anual	FA	CA	GO	FR	TE	ST	DT
Tăieri progresive	328.44	32.84	57700	5770	4039	213	839	181	24	259	215

Indicele de recoltare este de 3.3 m^3/an/ha (la nivel de S.U.P. A), iar intensitatea medie a intervenţiei este de 176 m^3/ha.

6.1.1.4. Prognoza posibilităţii

Având ca bază procedeul creşterii indicatoare, s-a realizat prognoza de mai jos, pentru următoarele trei decenii:

Tabelul 6.1.1.4.1. Prognoza posibilităţii

Actuala amenajare		După 10 ani		După 20 de ani		După 30 de ani	
Elemente	Valori - m^3 -	Elemente	Valori - m^3 -	Elemente	Valori - m^3 -	Elemente	Valori - m^3 -
CI	5653	CI	5935	CI	6235	CI	6545
V1/10	6732	V1/10	8697	V1/10	9882	V1/10	9377
V2/20	7231	V2/20	7909	V2/20	7805	V2/20	7796
V3/30	7194	V3/30	7182	V3/30	7275	V3/30	8864
V4/40	6828	V4/40	6940	V4/40	8206	V4/40	8061
V5/50	6705	V5/50	7752	V5/50	7695	V5/50	7636
V6/60	7421	V6/60	7402	V6/60	7402	V6/60	7402
POSIBIL.	**5770**	**POSIBIL.**	**5935**	**POSIBIL.**	**6235**	**POSIBIL.**	**6545**

Se constată că în următoarele 3 decenii posibilitatea va creşte uşor pe măsura îmbunătăţirii fondului de producţie.

6.2. Măsuri de gospodărire a arboretelor cu funcţii speciale de protecţie

Arboretele cu funcţii speciale de protecţie din această unitate de producţie sunt încadrate în tipul II de categorii funcţionale. În gospodărirea acestor arborete se va avea în vedere, pe de-o parte, instalarea (acolo unde este cazul) şi menţinerea vegetaţiei forestiere într-o stare sanitară bună, iar pe de altă parte, sporirea capacităţii de a exercita în mod eficient funcţiile prioritare ce le-au fost atribuite.

6.2.1. Măsuri de gospodărire a arboretelor din tipul I de categorii funcţionale

În U.P. IV Scorţeni nu există arborete încadrate în acest tip de categorie funcţională.

6.2.2. Măsuri de gospodărire a arboretelor din tipul II de categorii funcţionale

În cadrul U.P. IV Scorţeni, suprafaţa ocupată de arboretele din tipul II de categorii funcţionale este de 50.41 ha. Cuprinde arborete din categoriile funcţionale: I.2.A – arborete situate pe terenuri cu înclinarea mai mare de 30^g, I.2.H – arborete situate pe terenuri alunecătoare, I.2.I – arborete situate pe terenuri cu înmlăştinare permanentă, I.4.E – benzi de pădure situate de-a lungul drumului naţional Bacău – Moineşti, I.4.G – arborete esenţiale pentru păstrarea identităţii culturale a comunităţilor locale, I.5.G – arborete în care sunt amplasate suprafeţe experimentale pentru cercetări forestiere de durată, încadrate în S.U.P. M şi I.5.H – arborete constituite ca rezervaţii seminologice, încadrate în S.U.P. K.

Pentru aceste arborete nu se reglementează recoltarea de produse principale. În schimb ele fac obiectul unor măsuri de gospodărire distincte, care constau, pe de o parte, în stabilirea pe cale inductivă, a volumelor de masă lemnoasă care pot fi extrase în următorul

deceniu, din fiecare arboret, prin tăieri de conservare sau prin lucrări de îngrijire adaptate specificului de conservare, precum şi prin elaborarea unor planuri de recoltare şi planuri de cultură corespunzătoare. Prin aceste măsuri se urmăreşte în primul rând obţinerea unor arborete, care să permită exercitarea cu continuitate, pe o perioadă îndelungată, a funcţiilor de protecţie atribuite şi, în al doilea rând, creşterea stabilităţii ecologice şi a eficacităţii funcţionale a pădurii. În cazul arboretelor incluse în S.U.P. K, lucrarea are rolul de a promova genitorii valoroşi şi de a stimula fructificaţia prin luminarea coroanelor arborilor valoroşi.

Se vor păstra structurile actuale care s-au dovedit destul de eficiente şi se va urmări dirijarea treptată a celor cu eficienţă funcţională şi ecologică redusă spre structuri stabile, rezistente, capabile să asigure permanenţa pădurii.

În partea a II-a a prezentului studiu, evidenţa 13.1.2 prezintă planul lucrărilor de conservare şi volumul de masă lemnoasă posibil de extras.

Lucrarea are un caracter orientativ şi trebuie corelată cu condiţiile reale din teren. Se va urmări extragerea cu prioritate a arborilor devitalizaţi, din elementul cel mai bătrân.

În vederea asigurării regenerării naturale din sămânţă, tăierile se vor corela, pe cât posibil, cu anii de fructificaţie. Intensitatea intervenţiilor a fost stabilită diferenţiat, ţinând cont de starea arboretelor, funcţiile atribuite, seminţişul existent, condiţiile de regenerare şi staţionale şi accesibilitatea lor.

Tabelul 6.2.2.1. Recapitulaţia tăierilor de conservare

SUP	Suprafaţa (ha)		Volum (m^3)		Posibilitatea pe specii (m^3)						
	Totală	Anuală	Total	Anual	FA	CA	GO	FR	TE	PA	DT
K	15.04	1.50	158	16	2	2	9	2			1
M	11.25	1.13	1236	123	37		40	20	11	9	6
Total	**26.29**	**2.63**	**1394**	**139**	**39**	**2**	**49**	**22**	11	**9**	**7**

Volumul de masă lemnoasă posibil de recoltat este de 139 m^3/an.

6.3. Lucrări de îngrijire şi conducere a arboretelor

Prin realizarea acestor lucrări se urmăreşte obţinerea unor arborete cu structuri corespunzătoare funcţiilor economico - sociale şi ecologice stabilite. Astfel, cu ocazia descrierii parcelare, în fiecare arboret în parte a fost stabilită lucrarea corespunzătoare, numărul de intervenţii necesare, precum şi procentul din suprafaţa de parcurs şi intensitatea lucrării.

Referitor la operaţiunile culturale care se vor executa, se face precizarea că intensitatea acestora va descreşte de la tipurile axiale de pădure către cele de productivitate inferioară, de la arboretele amestecate spre cele pure şi de la arboretele situate pe versanţi umbriţi către cele situate pe expoziţii însorite.

Evidenţa arboretelor prevăzute a fi parcurse cu lucrări de îngrijire este prezentată în partea a II-a a prezentului studiu, în subcapitolul 13.2.1. Numărul şi natura intervenţiilor au fost stabilite în funcţie de starea actuală a arboretelor şi de dinamica evoluţiei lor.

Degajări – au fost prevăzute în arborete aflate în stadiul de desiş, în care se urmăreşte apărarea speciilor principale valoroase împotriva speciilor secundare copleşitoare sau de altă provenienţă, considerată necorespunzătoare. Se vor realiza pe o suprafaţă de 1.46 ha/an.

Curăţirile – sunt lucrări cu caracter de selecţie în masă. Acestea au fost propuse pentru arborete aflate în stadiul de nuieliş – prăjiniş. Prin parcurgerea arboretelor cu această lucrare se va urmări extragerea exemplarelor rău conformate, accidentate, bolnave, deperisate sau uscate, înghesuite şi copleşite sau care aparţin unor specii mai puţin valoroase.

Suprafaţa de parcurs cu curăţiri în este de 14.46 ha/an.

Răriturile – sunt lucrări de îngrijire cu caracter de selecţie individuală, pozitivă, prin care se micşorează temporar consistenţa, în scopul ameliorării structurii, creşterii şi calităţii arboretelor şi, în final, a eficacităţii funcţionale a acestora. Prin rărituri se vor promova arborii sănătoşi şi se va urmări extragerea arborilor bolnavi, răniţi, rău conformaţi, înfurciţi, cu coroane lăbărţate. Se v-a interveni selectiv, atât în plafonul superior, cât şi în cel inferior, promovându-se speciile valoroase. O importanţă deosebită se va acorda alegerii arborilor de viitor.

Răriturile se vor realiza pe o suprafaţă de 50.70 ha/an, urmând a fi recoltat un volum total de 1392 m^3 /an.

Posibilitatea obţinerii de produse secundare este obligatorie la nivel de suprafaţă, iar volumul de extras are un caracter orientativ. Ocolul silvic va executa lucrările de îngrijire în conformitate cu normele şi instrucţiunile în vigoare, indiferent dacă volumul prevăzut în planul de amenajament este atins sau nu. Totodată, lucrările de îngrijire vor fi aplicate şi în afara prevederilor planului, în situaţiile în care, pe parcursul evoluţiei, anumite arborete vor întruni condiţiile necesare aplicării lucrărilor respective.

Tăieri de igienă – sunt impuse de starea sanitară a arborilor. Pentru aceasta vor fi extrase exemplarele uscate, deperisate, bolnave sau atacate de ciuperci fitopatogene sau insecte. Anual se preconizează a fi extras un volum de 697 m^3, pe o suprafaţă de 785.42 ha/an.

Lucrările de îngrijire se aplică în vederea realizării unor arborete cu structuri corespunzătoare funcţiilor economice şi ecologice stabilite. Analiza arboretelor în care urmează să se execute aceste lucrări, s-a făcut ţinând cont de vârstă, stadiul de dezvoltare, compoziţie, consistenţă, înclinarea terenului, funcţia atribuită precum şi de lucrările executate în deceniul expirat. Cu ocazia descrierii fiecărui arboret în parte a fost stabilită lucrarea corespunzătoare, numărul de intervenţii necesare, precum şi procentul din suprafaţă de parcurs, respectiv volumul de extras.

Recapitulaţia lucrărilor planificate este prezentată în tabelul 6.3.1.

Tabelul 6.3.1. Recapitulaţia lucrărilor de îngrijire

Specificări	Tip funcţ.	Suprafaţa -ha-		Volum -m^3-		Posibilitatea anuală pe specii -m^3-									
		Total	Anual	Total	Anual	FA	CA	GO	FR	TE	ST	PI	DR	DT	DM
Degajări	IV+VI	14.63	1.46												
Curăţiri	II	0.53	0.05	1											
	IV+VI	144.07	14.41	568	57	13	4	21	6	2				10	1
	Total	**144.60**	**14.46**	**569**	**57**	**13**	**4**	**21**	**6**	**2**				**10**	**1**
Rărituri	II	0.98	0.10	17	2	1	1								
	IV+VI	506.02	50.60	13908	1390	515	251	51	90	159	12	27	96	173	16
	Total	**507.00**	**50.70**	**13925**	**1392**	**516**	**252**	**51**	**90**	**159**	**12**	**27**	**96**	**173**	**16**
Produse secundare	**II**	**1.51**	**0.15**	**18**	**2**	**1**	**1**								
	IV+VI	**664.72**	**66.47**	**14476**	**1447**	**528**	**255**	**72**	**96**	**161**	**12**	**27**	**96**	**183**	**17**
	Total	**666.23**	**66.62**	**14494**	**1449**	**529**	**256**	**72**	**96**	**161**	**12**	**27**	**96**	**183**	**17**
Tăieri de igienă	II	22.61	22.61	205	20	1	2	5	2	1	7			2	
	IV+VI	762.81	762.81	6766	677	280	103	49	50	46	58	29	12	48	2
	Total	**785.42**	**785.42**	**6971**	**697**	**281**	**105**	**54**	**52**	**47**	**65**	**29**	**12**	**50**	**2**

Valoarea indicelui de recoltare a produselor secundare este de 0.8 m^3/an/ha.

6.4. Volumul total de masă lemnoasă posibil de recoltat

Volumul de masă lemnoasă ce poate fi recoltat în cursul deceniului următor pentru toate lucrările propuse, precum şi posibilităţile pe specii sunt redate în tabelul următor:

Tabelul 6.4.1. Volumul total de masă lemnoasă posibil de recoltat

Specificări	Tip funcţ.	Suprafaţa - ha-		Volum - m³ -		Posibilitatea anuală pe specii - m³ -									
		Total	Anual	Total	Anual	FA	CA	GO	FR	TE	ST	PI	DR	DT	DM
Produse principale	IV+VI	328.44	32.84	57700	5770	4039	213	839	181	24	259			215	
Tăieri de consevare	II	26.29	2.63	1394	139	39	2	49	22	11				16	
Produse secundare	**II**	**1.51**	**0.15**	**18**	**2**	**1**	**1**								
	IV+VI	**664.72**	**66.47**	**14476**	**1447**	**528**	**255**	**72**	**96**	**161**	**12**	**27**	**96**	**183**	**17**
	Total	**666.23**	**66.62**	**14494**	**1449**	**529**	**256**	**72**	**96**	**161**	**12**	**27**	**96**	**183**	**17**
Tăieri de igienă	II	22.61	22.61	205	20	1	2	5	2	1	7			2	
	IV+VI	762.81	762.81	6766	677	280	103	49	50	46	58	29	12	48	2
	Total	**785.42**	**785.42**	**6971**	**697**	**281**	**105**	**54**	**52**	**47**	**65**	**29**	**12**	**50**	**2**
TOTAL GENERAL	II	**50.41**	**25.39**	**1617**	**161**	**41**	**5**	**54**	**24**	**12**	**7**			**18**	
	IV+VI	**1755.97**	**862.12**	**78942**	**7894**	**4847**	**571**	**960**	**327**	**231**	**329**	**56**	**108**	**446**	**19**
	Total	**1806.38**	**887.51**	**80559**	**8055**	**4888**	**576**	**1014**	**351**	**243**	**336**	**56**	**108**	**464**	**19**

Indicele de recoltare pentru întregul fond forestier are valoarea de 4.1 m³/an/ha. Indicele de creştere curentă este de 6.3 m³/an/ha, ceea ce înseamnă că diferenţa de creştere se va acumula în arboretele existente, cu efecte benefice asupra mărimii şi structurii fondului de producţie.

6.5. Lucrări de ajutorare a regenerării naturale şi de împădurire

În planul lucrărilor de regenerare (evidenţa 13.3) sunt redate toate unităţile amenajistice, în care vor fi efectuate lucrări de ajutorare a regenerării naturale şi lucrări de împădurire. Recapitulaţia lucrărilor este prezentată în tabelul 6.5.1.

Tabelul 6.5.1. Recapitulaţia lucrărilor de regenerare

Simbol	Categoria de lucrări	Supraf. (ha)
A.	*Lucrări necesare pentru asigurarea regenerării naturale.*	*137.62*
A.1.	Lucrări de ajutorarea regenerării naturale.	56.41
A.1.3.	Distrugerea și îndepărtarea păturii vii	23.73
A.1.4.	Mobilizarea solului.	30.58
A.1.6.	Extragerea seminţişului şi a tineretului neutilizabil preexistent	2.10
A.2.	Lucrări de îngrijire a regenerării naturale.	81.21
A.2.1.	Receparea seminţişurilor sau tinereturilor vătămate	6.40
A.2.2.	Descopleşirea seminţişurilor.	74.81
B.	*Lucrări de regenerare.*	*24.94*
B.1.	*Împăduriri în terenuri goale din fondul forestier*	*1.79*
B.1.1.	Împăduriri în poieni și goluri	1.79
B.2.	Împăduriri în suprafeţe prevăzute a fi parcurse cu tăieri de regenerare.	23.15
B.2.3.	Împăduriri după tăieri progresive.	20.73
B.2.5.	Împăduriri după tăieri de conservare.	2.42
C.	*Completări în arborete care nu au închis starea de masiv.*	*6.59*
C.1.	Completări în arborete tinere existente.	1.60
C.2.	Completări în arborete nou create (20% din B).	4.99
D.	*Îngrijirea culturilor tinere.*	*251.85*
D.1.	Îngrijirea culturilor tinere existente.	15.96
D.2.	Îngrijirea culturilor tinere nou create.	235.89
	Total	**421.00**

Lucrările au fost stabilite ţinându-se cont de situaţiile înregistrate cu ocazia efectuării descrierii parcelare, de nevoile de regenerare ce decurg din aplicarea planurilor de recoltare a produselor principale şi al tăierilor de conservare, precum şi de necesitatea realizării unei structuri corespunzătoare funcţiilor atribuite arboretelor în cauză.

Planul lucrărilor de regenerare este structurat în patru părţi:

A. Lucrări necesare pentru asigurarea regenerării naturale;

A.1 Lucrări de ajutorare a regenerării naturale;

A.1.3. Distrugerea și îndepărtarea păturii vii se va realiza pe o suprafață de 23.73 ha.

A.1.4. Mobilizarea solului: se va realiza pe 30.58 ha. Această lucrare se va realiza în arborete care urmează să fie parcurse cu tăieri progresive şi lucrări de conservare. Prin aceasta se urmăreşte instalarea din sămânţă a speciilor principale de bază şi a celor valoroase de amestec. Lucrarea se va realiza în anii cu fructificaţie abundentă;

A.1.6. Extragerea seminţișului și a tineretului neutilizabil preexistent, se va reazliza pe o suprafață de 2.10 ha.

A.2. Lucrări de îngrijire a regenerării naturale;

A.2.1. Receparea seminţişurilor vătămate de fag, gorun sau altor specii valoroase de foioase, prin lucrările de exploatare a masei lemnoase, a fost prevăzută să se realizeze pe o suprafaţă totală de 6.40 ha;

A.2.2. Descopleşirea seminţişurilor: a fost propusă pe o suprafaţă totală de 74.81 ha. Prin această lucrare se urmăreşte protejarea seminţişurilor de concurenţa speciilor ierboase şi arbustive. Lucrările se vor concentra în locurile în care seminţişurile speciilor principale sunt abundente. Aceste lucrări se vor face în arboretele unde există seminţiş utilizabil şi vor fi parcurse cu tăieri progresive şi lucrări de conservare;

B. Lucrări de regenerare;

B.1. Împăduriri în terenuri goale din fondul forestier;

B1.1. Împăduriri în poieni şi goluri, se vor realiza pe o suprafață de 1.79 ha.

B.2. Împăduriri în suprafeţe propuse a fi parcurse cu tăieri de regenerare;

B.2.3. Împăduriri după tăieri progresive, se vor realiza pe o suprafaţă totală de 20.73 ha, pentru completarea golurilor rămase neregenerate, în urma tăierior de racordare. Se vor realiza împăduriri folosind, în special, specii valoroase de amestec, caracteristice tipului natural de pădure;

B.2.5. Împăduriri după tăieri de conservare, se va realiza într-un singur u.a și anume 36 D, pe o suprafață de 2.42 ha;

C. Completări în arborete care nu au închis starea de masiv, se vor realiza atât în arborete tinere existente, care nu au ajuns la reuşită definitivă, dar şi în arborete în care sunt propuse lucrări de împădurire;

D. Îngrijirea culturilor tinere (inclusiv a regenerărilor naturale): vor fi executate în arborete foarte tinere, după împăduriri sau după înlăturarea arboretului bătrân, scopul acestor lucrări fiind acela de asigura dezvoltarea în condiţii optime a plantaţiilor şi seminţişurilor până la atingerea stadiului de desiş. Vor fi realizate revizuiri, mobilizări şi descopleşiri.

La adoptarea numărului de puieţi necesari împăduririi, s-a ţinut cont de prevederile normativelor în vigoare.

Numărul total de puieţi necesari pentru lucrările de împădurire este de 157.65 mii bucăţi, iar asortimentul de specii este următorul: 60GO 11FA 15PAM 2ST 3FR 2TE 7DT. În cazul în care dinamica şi creşterea seminţişului va impune realizarea şi a altor lucrări decât cele prevăzute în plan, acestea vor putea fi executate.

Se impune ca în evidenţele amenajamentului să fie înregistrată şi provenienţa seminologică a materialului de plantat.

Lucrările vor fi executate conform prevederilor instrucţiunilor în vigoare.

Se va urmări de asemenea ca ritmul lucrărilor de împădurire să fie sincronizat cu cel al tăierilor.

6.6. Refacerea arboretelor slab productive şi substituirea celor cu compoziţii necorespunzătoare

Arboretele din această categorie au fost prezentate în subcapitolul 4.7. Lucrările prevăzute a se executa în acestea sunt prezentate în tabelul 6.6.1.

Tabelul 6.6.1. Măsuri de gospodărire a arboretelor slab productive sau provizorii

Caracterul actual al tipului de pădure	Supr. (ha)	Arborete din tipul funcţional: (ha)					
		IV+VI					
		T. progresive, împăduriri sub masiv.			T. rase de substituire		
		Dec.I	Dec.II	Alte decenii	Dec.I	Dec.II	Alte decenii
Total derivat de productivitate superioară	53.09	3.40	0.53	35.06			14.10
Total derivat de productivitate mijlocie	87.00		16.11	52.03		2.05	16.81
Artificial de productivitate inferioară	2.87	2.42					0.45
Total	**142.96**	**5.82**	**16.64**	**87.09**		**2.05**	**31.36**

În raza U.P. IV Scorţeni există 21 arborete cu compoziţie necorespunzătoare. Substituira lor se va realiza treptat, pe măsură ce ele vor ajunge la exploatabilitate.

6.7. Măsuri de gospodărire a arboretelor afectate de factori destabilizatori şi limitativi

În general, factorii destabilizatori întâlniţi în unitatea studiată, au intensitate slabă de aceea influenţa lor asupra vegetaţiei forestiere este redusă. Măsurile de gospodărire adoptate pentru arboretele afectate de factori destabilizatori sunt prezentate în tabelul 6.7.1.

Tabelul 6.7.1. Măsuri de gospodărire a arboretelor afectate de factori destabilizatori

Natura factorului	Gradul de afectare	Suprafaţa (ha)	Lucrări propuse: (ha)			
			Curăţiri	Rărituri	T. conservare	T. de igienă
Uscare	slabă	3.62	-	-	3.17	0.45
Alunecare de teren	slabă	1.51	0.53	0.98	-	-
Total	**ha**	**5.13**	**0.53**	**0.98**	**3.17**	**0.45**
	%	**100**	**10**	**19**	**62**	**9**

Intensitatea factorilor de stres este în marea majoritate a cazurilor slabă, motiv pentru care nu sunt necesare a fi aplicate măsuri speciale, extragerea cu prioritate a arborilor vătămaţi, uscaţi, cu ocazia lucrărilor ce se vor realiza, fiind considerată suficientă.

În vederea redresării echilibrului ecologic, au fost elaborate o serie de măsuri de gospodărire, urmând ca în cursul acestui deceniu, arboretele în cauză să fie parcurse cu diverse lucrări.

Atenţie deosebită se va acorda însă arboretelor cu funcţii speciale de protecţie din tipul II funcţional. În cazul acestor arborete se vor menţine structurile care s-au dovedit eficiente din punct de vedere funcţional şi se va încerca îmbunătăţirea celor mai puţin eficiente. Pentru realizarea acestui deziderat, vor fi avute în vedere câteva recomandări:

- promovarea pe cât posibil a regenerării naturale din sămânţă;
- promovarea speciilor autohtone, cu precădere a ecotipurilor valoroase;
- menţinerea în permanenţă a unui indice de acoperire optim, potrivit funcţiei de protecţie atribuite;
- interzicerea păşunatului în pădure.

7. VALORIFICAREA SUPERIOARĂ A ALTOR PRODUSE ALE FONDULUI FORESTIER ÎN AFARA LEMNULUI

Reglementarea resurselor nelemnoase (vânatul, pescuitul în apele de munte, fructe de pădure, ciuperci, plante medicinale, etc.) se va realiza în baza unor studii specifice, conform legislaţiei în vigoare.

Unitatea de Producţie a IV Scorţeni face parte Fondul cinegetic nr. 12 Scorţeni, care este administrat de [redacted]

Terenurile pentru hrana vânatului însumează 7.28 ha.

În pădurile Unităţii de Producţie IV Scorţeni există 4 arborete cu o suprafaţă totală de 17.50 ha, constituite ca rezervaţii pentru producerea de seminţe de gorun şi frasin. Situaţia detaliată este prezentată în tabelul 7.1.

Tabelul 7.1. Evidenţa rezervaţiilor de seminţe şi resurselor genetice forestiere

U.a.	Cod unic al rezervaţiei	Compoziţia	Suprafaţa (ha)
20 E	FR – G350 – 1	10FR	1.23
21 B		8ST 1FR 1CA	2.46
30 B	GO – G350 – 8	5GO 3CA 1FA 1DT	9.32
32 B		7GO 2FA 1CA	4.49
Total			**17.50**

8. PROTECŢIA FONDULUI FORESTIER

În scopul optimizării funcționalității ecosistemelor forestiere, amenajamentele silvice au prevăzut măsuri specifice pentru consolidarea stabilității ecologice a fondului forestier. Având în vedere vulnerabilitatea culturilor și arboretelor forestiere la acțiunea factorilor dăunători, personalul tehnic silvic are obligația de a efectua, în mod operativ, identificarea agentului vătămător, delimitarea suprafeței afectate și evaluarea gradului de intensitate al atacului. Aceste etape preliminare sunt esențiale pentru fundamentarea și aplicarea unor măsuri fitosanitare adecvate, în vederea prevenirii apariției pagubelor economice și a dezechilibrelor ecologice.

Pe baza premiselor științifice actuale, s-a considerat oportună elaborarea unui set de măsuri privind protecția fondului forestier, pornind de la ipoteza conform căreia ecosistemele naturale și cvasinaturale dispun de o capacitate superioară de reziliență în fața acțiunii factorilor biotici și abiotici, comparativ cu structurile forestiere artificiale sau intens antropizate.

8.1. Protecţia împotriva doborâturilor şi rupturilor de vânt şi zăpadă

Având în vedere amploarea pe care o pot atinge, în anumite cazuri, pagubele produse vegetaţiei forsetiere produse de vânt și zăpada, este necesar să se acorde o atenție sporită conducerii și întreținerii arboretelor, în scopul prevenirii sau reducerii pagubelor provocate de acestea.

Unitatea de Producție IV Scorțeni, situată în zona deluroasă a făgetelor şi cvercineelor în care predominată pădurile tinere, nu a înregistrat pierderi semnificative cauzate de vânt sau zăpadă. Acest lucru se datorează, în parte, consistenței bune a majorității unităților amenajistice, precum și prezenţei reduse a rășinoaselor, specii cunoscute pentru sensibilitatea lor la aceşti factori destabilizatori.

Deși amenajamentul silvic nu poate preveni apariția fenomenelor naturale extreme, el poate contribui semnificativ la diminuarea efectelor acestora prin adaptarea structurii arboretelor pentru a le crește rezistența.

Conform datelor statistice, doborâturile și rupturile cauzate de vânt și zăpadă afectează în special arboretele dense, pure și echiene, care nu au fost supuse tăierilor de îngrijire, în special între vârstele de 20 și 50 de ani. Zăpada produce cele mai mari daune în arboretele cu vârste cuprinse între 30 și 40 de ani, când coronamentul formează un strat continuu, favorabil acumulării zăpezii umede și pufoase. În schimb, vântul afectează preponderent arboretele mai bătrâne, de peste 50 de ani.

8.2. Protecţia împotriva incendiilor

Riscul producerii unor astfel de evenimente nedorite există în permanenţă, însă în perioada de aplicabilitate a amenajamentului trecut, acestea nu au fost semnalate.

În zona studiată, unde în aproprierea fondului forestier se întâlnesc gospodării izolate și stâne, riscul de incendiu, în perioade secetoase, este ridicat. Fiind constituit, în cea mai mare parte, din masă combustibilă, fondul forestier este continuu amenințat de posibilitatea izbucnirii unui incendiu.

Acţiunile silvicultorilor, legate de prevenirea şi combaterea incendiilor, vor viza:

- înmulțirea patrulărilor pădurarilor în cantoane, mai ales în perioadele secetoase din timpul verii, în vederea identificării cât mai rapide a inițierii unui eventual incendiu, a anunțării urgente a prezenței și locației acestuia la O.S. Moinești și la unitatea administrativ - teritorială pe raza cărora s-a produs;

- întreținerea în bune condiții de funcționare a observatoarelor existente și construirea altora noi, în punctele cele mai înalte din canton/ocol, în vederea identificării de la distanță și cât mai rapide a inițierii/dezvoltării unui eventual incendiu, în vederea anunțării urgente a prezenței și locației acestuia și a demarării acțiunii de izolare/stingere primară a aceastora, în cazul incendiilor restrânse ca intensitate și spațiu de manifestare;

- executarea la timp şi ori de câte ori este nevoie, a tăierilor de igienă, prin care se vor extrage arborii uscaţi cei care sunt primii posibil a fi afectaţi de foc;

- extragerea și eliminarea din suprafața afectată a doborâturilor și/sau rupturilor de vânt și/sau zăpadă, curăţarea parchetelor de resturile de exploatare care, prin uscare în timp, şi în anumite condiţii, sunt primele din suprafeţele respective ce pot fi incendiate ca urmare a diverselor cauze;

În cazul izbucnirii unui incendiu (suprateran, subteran sau mixt), se vor avea în vedere următoarele:

- se va identifica și se va transmite, de urgență, la ocolul silvic și la unitatea administrativ - teritorială localizarea exactă a zonei unde s-a inițiat/dezvoltat incendiul constatat și primele evaluări referitoare la intensitatea acestuia;

- se vor lua primele măsuri de izolare (prin benzi perimetrale) şi eventuala stingere a acestuia, în situaţia când incendiul este restrâns ca spaţiu şi intensitate. Dacă nu poate fi stins imediat, se vor crea condiţii pentru deplasarea în zona incendiată a echipelor de intervenţie;

- în perioada activităţii de stingere a incendiului, se va asigura, prin personalul de teren, o supraveghere permanentă, până la înlăturarea totală a acestuia;

- supravegherea zonei se va asigura și după stingerea incendiului încă o zi sau mai multe, în funcție de mărimea și intensitatea incendiului considerat stins;

- după stingerea incendiului, se va proceda la curăţarea suprafeţei respective, prin înlăturarea arborilor şi celorlalte materiale vegetale parţial arse sau uscate.

Toate acțiunile de prevenire, depistare sau stingere a incendiilor se vor realiza în concordanță cu legislația în vigoare, precum și cu toate actele normative și instrucțiunile referitoare la prevenire și stingerea incendiilor.

De fiecare dată când se iveşte ocazia, personalul ocolului trebuie să ducă o acţiune permanentă şi organizată de instruire şi lămurire a populaţiei din zonă, a muncitorilor ce lucrează la pădure, a culegătorilor de fructe de pădure și ciuperci comestibile, a ciobanilor, turiştilor, etc., despre importanţa cunoaşterii şi respectării întocmai a regulilor de prevenire şi stingere a incendiilor.

8.3. Protecţia împotriva poluării industriale

În apropierea unităţii de producţie studiată nu există surse de poluare care să afecteze vegetaţia forestieră şi nu s-au constatat prejudicii ale arboretelor cauzate de poluare.

8.4. Protecţia împotriva bolilor şi a altor dăunători

Cu ocazia lucrărilor de teren nu s-au constatat vătămări semnificative provocate de agenţii fitopatogeni, astfel că starea fitosanitară a fondului forestier este corespunzătoare. Cazuri de atacuri ale dăunătorilor apar cu totul izolat şi nu afectează decât exemplare înaintate în vârstă sau situate în condiţii grele de vegetaţie. În vederea asigurării protecţiei, pe lângă măsurile de gospodărire propuse, se mai recomandă:

- prin lucrările de igienă exemplarele afectate vor fi extrase pentru a nu deveni focare de infecţie;

- se va urmări diversificarea compoziţională şi structurală a arboretelor;

- vor fi promovate fenotipurile rezistente, iar cu ocazia operaţiunilor culturale se va reduce la minim rănirea arborilor;

- cioatele speciilor de răşinoase vor fi cojite neîntârziat;
- consistenţa arboretelor se va menţine la valori normale;
- depistarea şi prognoza dinamicii populaţiilor de dăunători se vor executa cu maximă atenţie, conform normelor specifice, iar în cazul constatării unor atacuri de dăunători şi boli se va solicita sprijinul specialiştilor în protecţia pădurilor pentru a se stabili măsurile de combatere;
- vor fi protejate păsările entomofage şi insectele folositoare;
- se va urmări interzicerea păşunatului şi restricţionarea accesului în pădure.

8.5. Măsuri de gospodărire a arboretelor cu fenomene de uscare anormală

În U.P. IV Scorțeni au fost identificate arborete afectate de uscare anormală, cu intensitate slabă, pe 3.62 ha. Arborii uscaţi apar în majoritatea cazurilor izolat și mai rar în pâlcuri. Uscarea apare ca urmare a vârstei înaintate a unor arborete, dar şi a politicii de înrăşinare forţată din trecut. Speciile afectate sunt fagul, molidul şi pinul strob.

Pentru a evita apariţia fenomenului de uscare anormală se recomandă:
- promovarea speciilor rezistente şi a provenienţelor locale;
- aplicarea corectă şi la timp a lucrărilor prevăzute în amenajament;
- alegerea cu grijă a speciilor folosite în lucrările de împădurire;
- crearea de arborete diversificate compoziţional şi structural;
- urmărirea permanentă a evoluţiei dăunătorilor şi combaterea lor;
- menţinerea unei consistenţe optime.

8.6. Procedura de urmat în cazul unor calamităţi viitoare

În principiu, în cazul în care, pe parcursul perioadei de valabilitate a amenajamentului, se vor produce calamităţi din cauza unor factori biotici sau abiotici neprevăzuţi (gen doborâturi de vânt, rupturi de zăpadă, uscări anormale, atacuri de insecte, incendii, alunecări de teren, inundaţii, rezinaj, răni provocate de faună etc.) se va proceda conform Ordinului M.A.P. nr. 766 / 2018 (pentru aprobarea Normelor tehnice privind elaborarea amenajamentelor silvice, modificarea prevederilor acestora şi schimbarea categoriei de folosinţă a terenurilor din fondul forestier şi a Metodologiei privind aprobarea depăşirii posibilităţii / posibilităţii anuale în vederea recoltării produselor accidentale I), modificat şi completat prin Ordinul M.M.A.P. nr. 933 / 2020, fără a fi necesară reluarea procedurii de evaluare de mediu. În principiu se va proceda astfel:

a) se vor modifica prevederile amenajamentului silvic, inclusiv în situaţia în care acesta încă nu este aprobat, numai în cazul în care:

- volumul arborilor afectaţi de factori destabilizatori biotici şi / sau abiotici dintr-un arboret însumează peste 20% din volumul arboretului existent la data apariţiei fenomenului, determinat prin diminuarea volumului prevăzut în partea "Descrierea parcelară" din amenajamentul silvic, cu volumul recoltat de la intrarea în vigoare a acestuia; fac excepţie arboretele pentru care volumul însumat al arborilor afectaţi este mai mic sau egal cu volumul care poate fi extras prin lucrările silvotehnice curente prevăzute de amenajamentul silvic în vigoare;
- arborii afectaţi de factori destabilizatori, biotici sau abiotici, cu excepţia arborilor afectaţi de doborâturi / rupturi de vânt / zăpadă şi de incendii, dintr-un arboret sunt concentraţi pe o suprafaţă compactă mai mare de 0.50 ha sau în situaţia în care extragerea arborilor afectaţi de factori destabilizatori, biotici sau abiotici, prevăzuţi la paragraful anterior, determină încadrarea arboretelor în urgenţa 1 de regenerare. Pentru suprafeţele de peste 0.50 ha necesare realizării instalaţiilor de scos - apropiat nu este necesară modificarea prevederilor amenajamentului silvic;

b) pentru situațiile menționate la a), ocolul silvic va elabora o documentaţie, elaborată în baza unei analize în teren realizată împreună cu specialiştii legal abilitaţi, pe care o va trimite mai întâi spre avizare Gărzii Forestiere Suceava şi ulterior spre aprobare autorității publice centrale care răspunde de silvicultură;

c) în situaţia în care volumul produselor principale recoltate şi / sau cele autorizate şi / sau contractate în anul respectiv, cumulat cu volumul produselor accidentale I, va fi mai mare decât posibilitatea anuală stabilită pentru S.U.P. A, volumul produselor accidentale I cu care se va depăşi posibilitatea anuală se va precompta în anul / anii următori de aplicare a amenajamentului silvic, în funcţie de volumul cu care se depășește posibilitatea, prin reținerea de la exploatare a unui volum echivalent provenit din arborete cuprinse în planurile decenale de recoltare a produselor principale. Precomptarea la nivel de arboret se va realiza, de regulă, în ordinea descrescătoare a urgenţelor de regenerare, evitându-se pe cât posibil arboretele încadrate în urgenţa 1 de regenerare;

d) masa lemnoasă afectată de factori destabilizatori, biotici şi / sau abiotici, care se va recolta din arboretele încadrate în subunităţile de gospodărire de tip K şi M, pentru care nu se reglementează procesul de producție lemnoasă, nu se va precompta.

8.7. Protecţia fondului forestier în contextul schimbărilor climatice

În contextul tot mai dinamic al schimbărilor climatice, pădurea, ca şi organism viu reprezintă un mecanism complex de reglare a efectelor negative care rezultă din acest fenomen.

Schimbările climatice sunt resimţite printr-o serie de modificări ale caracteristicilor mediului înconjurător cum ar fi creşterea temperaturii globale şi locale, intensificarea fenomenelor meteorologice, modificarea perioadelor cu precipitaţii şi a cantităţiilor de precipitaţii înregistrate, creşterea concentraţiei de CO_2 din atmosferă, perturbarea circuitului normal al curenţilor de aer, reducerea stratului de ozon, creşterea frecvenţei apariţiei fenomenelor extreme (precipitaţii abundente, perioade secetoase, vânturi periculoase, grindină) etc.

Astfel, pădurea are un rol vital în reducerea impactului negativ ale fenomenelor enumerate anterior prin:

- stocarea carbonului şi a altor gaze cu efect de seră din atmosferă;
- asigurarea unui circuit echilibrat al apelor în natură;
- reglarea climatului, atât la nivel macro dar şi micro;
- constituirea într-un habitat viabil pentru anumite specii din floră şi faună.

Existenţa pădurii în diferite stadii de dezvoltare, constituie premiza necesară pentru a diminua efectele încălzirii globale.

Amenajamentul silvic al U.P. IV Scorţeni, împreună cu toate revizuirile sale, reprezintă un plan de management bazat pe măsurători şi observaţii ce constituie o importantă sursă de date necesară pentru analiza şi înţelegerea, de către specialişti, a efectelor datorate schimbărilor climatice asupra vegetaţiei forestiere.

Înţelegerea mecanismelor care au declanşat şi guvernează schimbările climatice au dus la o analiză tot mai profundă a rolului multifuncţional al pădurii astfel încât zonarea funcţională a arboretelor a devenit, de la o revizuire la alta, tot mai complexă.

Amenajamentul silvic al U.P. IV Scorţeni, prin respectarea celor trei principii ale sale, (principiul continuităţii, principiul eficacităţii funcţionale şi principiul conservării şi ameliorării biodiversităţii) constiuie un instrument ce ajută în diminuarea efectelor negative ale încălzirii globale.

9. CONSERVAREA BIODIVERSITĂŢII

9.1. Măsuri de conservare a biodiversităţii

Conservarea biodiversităţii a constituit un deziderat de prim ordin în elaborarea amenajamentului, începând de la principiile amenajamentului şi stabilirea bazelor de amenajare şi până la stabilirea măsurilor de gospodărire de detaliu necesare fiecărui arboret, indiferent de funcţia prioritară pe care o îndeplineşte acesta.
Conservarea biodiversităţii s-a urmărit a se realiza atât prin măsuri generale favorabile biodiversităţii acestea fiind urmărite la nivelul fiecărui arboret, oricare ar fi funcţiile atribuite pe care acesta le îndeplineşte, respectiv subunitatea de gospodărire din care face parte.

Dintre măsurile generale, menite să asigure conservarea diversităţii biologice la nivel genetic, intraspecific şi interspecific amintim:

- promovarea cu prioritate a regenerării naturale a arboretelor cu prilejul aplicării tratamentelor silviculturale;
- utilizarea de material genetic de provenienţă locală, în cazul în care se recurge la regenerare artificială;
- conservarea ecotipurilor climatice, edafice şi biotice prin măsurile propuse;
- menţinerea unui amestec optim de specii la nivelul fiecărui arboret, prin promovarea tuturor speciilor principale adaptate condiţiilor staţionale locale, potrivit tipului natural de ecosistem;
- extragerea speciilor alohtone cu ocazia aplicării intervenţiilor silvotehnice, atunci când acestea devin invazive;
- menţinerea subarboretului cu prilejul efectuării intervenţiilor silvotehnice, cu excepţia situaţiilor în care afectează mersul regenerării în arboretele bătrâne în curs de regenerare sau dezvoltarea arboretelor tinere;
- menţinerea terenurilor pentru hrana faunei sălbatice, în vederea conservării biodiversităţii speciilor de plante ierboase, respectiv menţinerea unei suprafeţe mozaicate, din punct de vedere al categoriilor de habitate;
- păstrarea unor arbori morţi (sau în curs de uscare) "pe picior" şi "la sol", cu prilejul efectuării tăierilor de regenerare şi a lucrărilor de îngrijire şi conducere;
- realizarea unei structuri echilibrate pe clase de vârstă întrucât, fiecare clasă de vârstă este însoţită de un anume nivel al biodiversităţii;
- conducerea arboretelor la vârste mari, care să menţină un nivel ridicat al biodiversităţii, în special la nivelul descompunătorilor;
- protejarea habitatelor marginale sau fragile.

Pentru ROSPA0138 Piatra Şoimului – Scorţeni – Gârleni nu există plan de management aprobat. În capitolul 9.2.2. sunt prezentate măsurile minime de protecţie şi conservare a biodiversităţii, precum şi conservarea habitatelor naturale, a florei şi a faunei sălbatice, de siguranţă a populaţiei şi investiţiilor din ROSPA0138 Piatra Şoimului – Scorţeni – Gârleni, aplicabile fondului forestier din Ocolul Silvic Moineşti.

Elementele de biodiversitate identificate în U.P. IV Scorţeni sunt redate în tabelul 9.1.1.

Tabelul 9.1.1. Elemente de biodiversitate

Nr. crt.	Elemente de biodiversitate semnalate	Localizare u.a.	Observaţii, precizări şi explicaţii
1	*Felis silvestris*(pisică sălbatică)	38, 39	Vizuină
		57, 60	Vizuină
		80	Vizuină
2	*Meles meles* (viezure)	7 A	Vizuină
		36 D	Vizuină

Nr. crt.	Elemente de biodiversitate semnalate	Localizare u.a.	Observații, precizări și explicații
3	*Martes martes* (jder de copac)	1	Vizuină
		34	Vizuină
		45 A	Vizuină
4	*Strix uralensis* (huhurez mare)	64	Zonă de cuibărit

Ca şi habitate marginale sau fragile, au fost identificate mlaştini şi vegetaţie ripariană aferentă cursurilor de apă permanentă.

În primul caz, măsurile generale de gospodărire sunt următoarele:

- nu vor fi permise lucrări care să conducă la drenarea apelor din aceste zone;
- menţinerea funcţiilor protective;
- lucrările de doborât, scos-apropiat şi depozitat material lemnos vor evita aceste zone (materialul căzut accidental va fi îndepărtat);
- nu se vor abandona resturi de exploatare și/sau deșeuri de altă natură în aceste zone;
- se vor limita traseele de colectare a lemnului în vederea protejării acestora;
- nu se vor aplica substanțe chimice la o distanță mai mică de 20 m.

În cazul vegetației ripariene aferentă cursurilor de apă permanentă, măsurile generale de gospodărire sunt următoarele:

- în cazul subparcelelor silvice limitrofe cursurilor permanente de apă, pentru protejarea speciilor acvatice dar și pentru asigurarea habitatului riparian, pe o lățime de minim 4-10 m (2-5 m de o parte și de alta), pădurea se va gospodări prin lucrări speciale de conservare. Prin aceste lucrări, în special în cazul tăierilor finale de regenerare, se va urmări să nu se îndepărteze brusc întregul etaj matur pentru păstrarea regimului de umbrire necesar asigurării unei temperaturi adecvate apei și pentru asigurarea adăpostului pentru animalele care vin la sursa de apă. Pe cât posibil, se va realiza/menține un etaj de vegetație de înălțime cel puțin egală cu lățimea cursului de apă;
- în cazul în care arboretele ce le cuprind sunt parcurse cu lucrări de îngrijire și conducere sau lucrări de conservare, nu este necesară o delimitare distinctă a măsurilor de management (delimitarea are sens în cazul lucrărilor de regenerare, în mod special tăieri definitive /de racordare);
- se vor evita drumurile și căile de scos apropiat;
- nu se utilizează substanțe chimice la o distanță mai mică de 10 m de cursurile de apă;
- nu se vor abandona resturi de exploatare sau deșeuri de altă natură în aceste zone.

9.2. Conservarea biodiversităţii în ariile naturale protejate din U.P. IV Scorţeni

Coordonatele STEREO 70 ce definesc conturul fondului forestier, proprietate publică a statului, sunt prezentate în anexele amenajamentelor unităţilor de producţie. Acest contur a fost confruntat cu limitele ariilor protejate din zonă pentru a se identifica dacă acestea se suprapun peste fondul forestier proprietate publică a statului. Limitele ariilor protejate sunt redate pe hărţile amenajistice.

9.2.1. Arii naturale protejate de interes naţional

În cadrul Unității de Producție IV Scorțeni, nu există arii naturale protejate de interes national.

9.2.2. Arii naturale protejate de interes comunitar

Odată cu extinderea reţelei europene Natura 2000 în România, în zona pădurilor U.P. IV Scorţeni, se constituie situl de importanţă comunitară ROSPA0138 Piatra Şoimului – Scorţeni – Gârleni.

ROSPA0138 Piatra Şoimului – Scorţeni – Gârleni

Situl a fost legiferat în anul 2011 prin H.G. nr. 971 / 5.10.2011 şi nu are plan de management aprobat.

Evidenţa suprafeţelor de fond forestier ce fac parte din acest sit este prezentată în tabelul următor:

Tabelul 9.2.2.1. Evidenţa u.a. din ROSPA0138 Piatra Şoimului-Scorţeni- Gârleni

Parcele componente	Suprafaţa (ha)
1 A, 1B, 1 C, 1 D, 1 E, 1 F, 1 G, 2 A, 2 B, 2 C, 2 D, 3 A, 3 B, 3 C, 3 D, 3 E, 3 F, 3 G, 3 H, 3 I, 3 J, 3 K, 4 A, 4 B, 4 C, 4 D, 5 A, 5 B, 5 C, 5 D, 5 E, 5 F, 5 G, 6 A, 6 B, 6 C, 7 A, 7 B, 7 C, 7 D, 7 E, 7 F, 7V, 8 A, 8 B, 9 A, 9 B, 9 C, 10 A, 10 B, 10 C, 10 D, 11 A, 11 B, 11 C, 12, 14 A, 14 B, 14 C, 14 D, 14 E, 14 F, 14 G, 14 H, 14 I, 14 J, 14 K, 14 L, 14C1, 14C2, 14V1, 14V2, 15 A, 15 B, 15 C, 15 D, 15 E, 15 F, 15 G, 15C, 15V, 16 A, 16 B, 16 C, 16 D, 16 E, 16 F, 16 G, 16 H, 16 I, 17 A, 17 B, 17 C, 17 E, 17 F 17 G, 18 A, 18 B, 18N, 19 A, 19 B, 19 C, 19 D, 19 E, 19 F, 19 G, 19 H, 20 A, 20 B, 20 C, 20 D, 20 E, 21 A, 21 B, 21 C, 21 E, 21 F, 21 G, 21 H, 21 I, 21 J, 22 A, 22 B, 22 C, 22 D, 23 A, 23 B, 23 C, 23 D, 23 E, 56 A, 56 B, 57, 58, 59, 60, 61, 62, 63 A, 63 B, 63 C, 64, 65, 66, 67 A, 67 B, 67 C, 68, 69, 70, 71, 72 A, 72 B, 72 C, 73, 80 A, 80 B, 80 C, 80R, 82V, 89D.	963.73

Suprafaţa fondului forestier din U.P. IV Scorţeni, ce face parte din situl menţionat, are următoarele destinaţii:

- pădure – 953.35 ha (din care 98% în S.U.P. A şi 2% în S.U.P. M);
- clasă de regenerare – 1.79 ha;
- terenuri destinate hranei vânatului – 3.59 ha;
- clădiri, curţi – 0.43 ha;
- terenuri neproductive – 0.24 ha
- culoare pentru linii electrice de înaltă tensiune – 3.12 ha;
- drumuri forestiere – 1.21 ha.

Situl este important pentru populaţiile cuibăritoare ale speciilor Aquila pomarina (Acvila ţipătoare mică), Crex crex (Cristelul de câmp), Emberiza hortulana (Presura de grădină), Falco peregrinus (Şoimul călător), Ficedula albicollis (Muscarul gulerat), Lullula arborea (ciocârlia de pădure), Pernis apivorus (Viesparul) şi Sylvia nisoria (Silvie porumbacă).

În formularul standar al ariei au fost menţionate următoarele specii de păsări, enumerate în Anexa I a „Directivei păsări": Aquila pomarina (Acvila ţipătoare mică), Bubo bubo (Bufniţa), Caprimulgus europaeus (Caprimulgul), Ciconia ciconia (Barza albă), Crex crex (Cristelul de câmp), Dendrocopos syriacus (Ciocănitoarea de grădini), Dryocopus martius (Ciocănitoarea neagră), Emberiza hortulana (Presura de grădină), Falco peregrinus (Şoimul călător), Ficedula albicollis (Muscarul gulerat), Ficedula parva (Muscarul mic), Glaucidium passerinum (Ciuvică), Lanius collurio (Sfrâncioc roşiatic), Lanius minor (Sfrâncioc cu frunte neagră), Lullula arborea (ciocârlia de pădure), Pernis apivorus (Viesparul), Picus canus (Ghionoaie sură), Strix uralensis (Huhurezul mare) şi Sylvia nisoria (Silvie porumbacă).

În „Setul minim de măsuri speciale de protecţie şi conservare a diversităţii biologice, precum şi conservarea habitatelor naturale, a florei şi faunei sălbatice din ROSPA0138 Piatra Şoimului – Scorţeni – Gârleni" sunt enumerate şi alte specii de interes comunitar care nu se regăsesc în formularul standard al sitului, şi anume: Anthus campestris (Fâsa de câmp), Aquila chrysaetos (Acvila de munte), Ciconia nigra (Barza neagră), Dendrocopos leucotus (Ciocănitoarea cu spate alb), Dendrocopos medius (Ciocănitoarea de stejar), Egretta alba (Egretă albă) şi Egretta garzetta (Egreta mică).

De asemenea, sunt menţionate şi alte specii de păsări asociate cu habitate de pădure, cu apariţie regulată în sit, necuprinse în Anexa I a Directivei Păsări, care au fost identificate în cadrul monitorizării sitului: Accipiter gentilis, Accipiter nisus, Aegithalos caudatus, Buteo buteo, Carduelis carduelis, Carduelis chloris, Certhia familiaris, Corvus corax, Coccothraustes coccothraustes, Columba oenas, Columba palumbus, Cuculus canorus, Cyanistes caeruleus, Dendrocopus major, Dendrocopus minor, Erithacus rubecola, Falco subbuteo, Ficedula hypoleuca, Fringilla coelebes, Garrulus glandarius, Oriolus oriolus, Otus scops, Parus major, Parus palustris, Picus viridis, Phylloscopus sibilatrix, Phylloscopus trochilus, Regulus ignicapillus, Regulus regulus, Sitta europaea, Sturnus vulgaris, Sylvia atricapilla, Turdus merula, Turdus philomelos şi Turdus viscivorus.

Nu există o cartare detaliată a efectivelor şi distribuţiei tuturor acestor specii în cadrul sitului, astfel încât, nu se poate analiza impactul prevederilor amenajamentului silvic al U.P. IV Scorţeni.

Speciile de interes comunitar care probabil cuibăresc în fondul forestier administrat de O.S. Moineşti sunt: Aquila pomarina (în păduri bătrâne de stejari, fag), Dendrocopos syriacus (în trupuri de pădure cu suprafeţe mici), Dryocopus martius (în păduri de foioase sau amestecuri, de preferat cele bătrâne cu mult lemn mort), Dendrocopos medius (Ciocănitoarea de stejar are preferinţă faţă de cvercinee şi depinde în primul rând de exemplarele bătrâne), Dendrocopos leucotus (în păduri bătrâne de foioase cu arbori morţi pe picior), Ficedula albicollis (în păduri de foiose mature, cu luminişuri, sau pe liziere) Ficedula parva (în păduri bătrâne de fag sau de cvercinee, cu strat arbustiv bogat, cu mult lemn mort), Lullula arborea (în locurile deschise din pădurile de fag, cu vegetaţie ierboasă abundentă), Pernis apivorus (în păduri bătrâne de foioase cu poieni), Picus canus (Ghionoaia sură preferă pădurile bătrâne cu mult lemn mort), Strix uralensis (în păduri bătrâne de gorun, gorun cu fag şi făgete), Sylvia nisoria (pe liziere sau în crânguri tinere).

Obiectivele prevăzute în „Setul minim de măsuri speciale de protecţie şi conservare a diversităţii biologice, precum şi conservarea habitatelor naturale, a florei şi faunei sălbatice din ROSPA0138 Piatra Şoimului – Scorţeni – Gârleni", aplicabile fondului forestier administrat de O.S. Moineşti sunt următoarele:

Starea de conservare a habitatelor de pădure, de interes comunitar, este în general favorabilă, aşa cum se poate constata din tabelul următor:

Tabelul 9.2.2.2. Obiective specifice de conservare pentru habitatele şi speciile de interes comunitar

Specia afectată	Parametru	Unitate de măsură	Valoare ţintă	Informaţii suplimentare
Aquila pomarina	Mărimea populaţiei.	Nr. perechi cuibăritoare	Cel puţin 12*	Conform Formularului standard în sit cuibăresc 25-35 perechi.
	Tendinţa mărimii populaţiei	Schimbare %	Stabilă sau în creştere	Tendinţele sunt de înrăutăţire a condiţiilor din habitate prin intensificarea utilizării terenurilor agricole sau abandonarea acestora.
	Tipar distribuţie	Tipar spaţial şi temporal, intensitatea utilizării habitatelor	Fără scăderi semnificative.	Prin metodologia de evaloare specia a fost identificată în 9 locaţii din sit.
	Suprafaţa habitatului	ha	433.59 ha	Habitatul de cuibărit este reprezentat de fâşia de margine a pădurilor bătrâne de maxim 300 m.
	Procentul de păduri cu vârsta de peste 80 de ani	% din suprafaţa cu pădure	> 30%	La nivelul sitului va fi menţinută o proporţie de cel puţin 40% a pădurilor bătrâne, respectiv 30% dintr-un trup de pădure în zona de deal şi a minim 30% din fâşiile de lizieră.
	Zone de protectie strictă (raza de 100 m în jurul cuibului).	ha	3.14 ha x nr. de cuiburi	Nu sunt disponibile informaţii privind zonele de cuibărit din sit.
	Zone tampon (raza de 100 m în jurul cuibului).	ha	28.26 ha x nr. de cuiburi	Nu sunt disponibile informaţii privind zonele de cuibărit din sit.

Specia afectată	Parametru	Unitate de măsură	Valoare ţintă	Informaţii suplimentare
Dendrocopos leucotus	Mărimea populaţiei.	Nr. perechi.	Nu este definită.	Specia a fost identificată în trei puncte din sit.
	Tendinţa mărimii populaţiei	Schimbare %	Stabilă sau în creştere	Nu sunt disponibile date privind tendinţa mărimii populaţiei.
	Tipar distribuţie	Tipar spaţial şi temporal, intensitatea utilizării habitatelor	Fără scăderi semnificative.	Specia a fost identificată în extremitatea sudică şi nordică a sitului.
	Suprafaţa habitatului	ha	422.75 ha.	Habitatul favorabile speciei sunt pădurile bătrâne de fag.
	Procentul de păduri cu vârsta de peste 80 de ani	% din suprafaţa cu pădure	> 30%	28 % din arboretele care fac parte din U.P. IV Scorţeni incluse în sit au vârsta de peste 80 de ani.
	Arbori de biodiversitate în fond forestier.	Nr. arbori maturi / ha	Cel puţin 5.	28 % din arboretele care fac parte din U.P. IV Scorţeni incluse în sit au vârsta de peste 80 de ani.
	Volum lemn mort	m^3/ha	Cel puţin 20.	În cadrul CMB 2022 au fost evaluate 12 sondaje în habitate specifice speciei. Valoarea medie a lemnului mort a fost de 11.4 m^3/ha.
Dendrocopos medius	Mărimea populaţiei.	Nr. perechi.	Nu este definită.	Specia a fost identificată în trei puncte din sit.
	Tendinţa mărimii populaţiei	Schimbare %	Stabilă sau în creştere	Nu sunt disponibile date privind tendinţa mărimii populaţiei.
	Tipar distribuţie	Tipar spaţial şi temporal, intensitatea utilizării habitatelor	Fără scăderi semnificative.	Specia a fost identificată în extremitatea sudică a sitului.
	Procentul de păduri cu vârsta de peste 80 de ani	% din suprafaţa cu pădure	>30%	28 % din arboretele care fac parte din U.P. IV Scorţeni incluse în sit au vârsta de peste 80 de ani.
	Suprafaţa habitatului	ha	55.65 ha.	28 % din arboretele care fac parte din U.P. IV Scorţeni incluse în sit au vârsta de peste 80 de ani.
	Arbori de biodiversitate în fond forestier.	Nr. arbori maturi / ha	Cel puţin 5.	În cadrul CMB 2022 au fost evaluate 6 sondaje în habitate specifice speciei. Valoarea medie a lemnuui mort a fost de 34.9 m^3/ha.
Dendrocopos syriacus	Mărimea populaţiei.	Nr. perechi.	Cel puţin 100.	Conform Formularului standard în sit există 25-40 de perechi. Evaluările mai recente au estimat 80-120 de perechi în sit.
	Tendinţa mărimii populaţiei	Schimbare %	Stabilă sau în creştere	Nu sunt disponibile date privind tendinţa mărimii populaţiei.
	Tipar distribuţie	Tipar spaţial şi temporal, intensitatea utilizării habitatelor	Fără scăderi semnificative.	Conform hărţii distribuţiei potenţiale a speciei, aceasta acoperă suprafeţe situate la marginea sitului, unde structura habitatului este favorabilă speciei.
	Suprafaţa habitatului	ha	55.65 ha.	Este necesară creşterea acurateţei datelor prin monitorizarea sitului.
	Procentul de păduri cu vârsta de peste 80 de ani	% din suprafaţa cu pădure	> 30%	28 % din arboretele care fac parte din U.P. IV Scorţeni incluse în sit au vârsta de peste 80 de ani.
	Arbori de biodiversitate în fond forestier.	Nr. arbori maturi / ha	Cel puţin 5.	Habitatul speciei este reprezentat de arborete cu structură răsfirată.
Dryocopus martius	Mărimea populaţiei.	Nr. perechi.	Cel puţin 70.	Conform Formularului standard populaţia este estimată la 20-35 perechi. Evaluările din 2017 au modificat această estimare la 60-80 de perechi.
	Tendinţa mărimii populaţiei	Schimbare %	Stabilă sau în creştere	Nu sunt disponibile date privind tendinţa mărimii populaţiei.
	Tipar distribuţie	Tipar spaţial şi temporal, intensitatea utilizării habitatelor	Fără scăderi semnificative.	Specia a fost identificată în 28 de locaţii fiind specifică întregului fond forestier inclus în sit.
	Suprafaţa habitatului	ha	433.59 ha.	Habitatul favorabile speciei sunt pădurile mature.

Specia afectată	Parametru	Unitate de măsură	Valoare ţintă	Informaţii suplimentare
Dryocopus martius	Procentul de păduri cu vârsta de peste 80 de ani	% din suprafaţa cu pădure	> 30%	28 % din arboretele care fac parte din U.P. IV Scorţeni, incluse în sit, au vârsta de peste 80 de ani.
	Arbori de biodiversitate în fond forestier.	Nr. arbori maturi / ha	Cel puţin 5.	28 % din arboretele care fac parte din U.P. IV Scorţeni, incluse în sit, au vârsta de peste 80 de ani.
	Volum lemn mort	m^3/ha	Cel puţin 20.	În cadrul CMB 2022 au fost evaluate 20 sondaje în habitate specifice speciei. Valoarea medie a lemnuui mort a fost de 14.5 m^3/ha.
Ficedula albicollis	Mărimea populaţiei. Densitatea populaţiei.	Nr. perechi cuibăritoare Nr. de masculi (perechi) / 100 ha.	Cel puţin 13190*. Cel puţin 123.	Conform Formularului standard în sit cuibăresc 6000-8000 perechi, iar conform evaluării din anul 2017, în sit ar exista între 5000-7000 perechi.
	Tendinţa mărimii populaţiei	Schimbare %	Stabilă sau în creştere	Parametrul va fi documentat în urma unei perioade de monitorizare sistematică.
	Suprafaţa habitatului	ha	433.59 ha.	Specia este asociată cu arboretele bătrâne de foioase. Valoarea ţintă este de 40% din suprafaţa pădurilor de foioase.
	Tipar de distribuţie	Tipar spaţial şi temporal, intensitatea utilizării habitatelor	Fără scăderi semnificative.	Pe baza informaţiilor disponibile, specia are o distribuţie relativ uniformă în arboretele bătrâne de foioase din sit.
	Procentul de păduri cu vârsta de peste 80 de ani	% din suprafaţa cu pădure	> 30%	28 % din arboretele care fac parte din U.P. IV Scorţeni, incluse în sit, au vârsta de peste 80 de ani.
	Abundenţa subarboretului	acoperire % / ha	>10%	Specia este dependentă de păduri. Subarboretul reprezintă un microhabitat important pentru specie.
	Arbori de biodiversitate în fond forestier.	Nr. arbori maturi / ha	Cel puţin 5.	Arborii bătrâni sunt elemente cheie pentru conservarea speciei. Conform evaluărilor din anul 2022, valoarea medie a fost de 2-3 arbori/ha.
	Volum lemn mort	m^3/ha	Cel puţin 20.	În cadrul CMB 2022 au fost evaluate 17 sondaje în habitate specifice speciei. Valoarea medie a lemnuui mort a fost de 16 m^3/ha.
Ficedula parva	Mărimea populaţiei. Densitatea populaţiei.	Nr. perechi cuibăritoare Nr. de masculi (perechi) / 100 ha.	Cel puţin 11366*. Cel puţin 106.	Conform Formularului standard în sit cuibăresc 800-1000 perechi, iar conform evaluării din anul 2017, în sit ar exista între 1000-1200 perechi.
	Tendinţa mărimii populaţiei	Schimbare %	Stabilă sau în creştere	Parametrul va fi documentat în urma unei perioade de monitorizare sistematică.
	Tipar de distribuţie	Tipar spaţial şi temporal, intensitatea utilizării habitatelor	Fără scăderi semnificative.	Pe baza informaţiilor disponibile, specia are o distribuţie relativ uniformă în arboretele bătrâne de foioase din sit.
	Suprafaţa habitatului	ha	433.59 ha	Specia este asociată cu arboretele bătrâne de foioase.
	Procentul de păduri cu vârsta de peste 80 de ani	% din suprafaţa cu pădure	> 30%	28 % din arboretele care fac parte din U.P. IV Scorţeni, incluse în sit, au vârsta de peste 80 de ani.
	Abundenţa subarboretului	acoperire % / ha	>10%	Specia este dependentă de păduri. Subarboretul reprezintă un microhabitat important pentru specie.
	Arbori de biodiversitate în fond forestier.	Nr. arbori maturi / ha	Cel puţin 5.	Arborii bătrâni sunt elemente cheie pentru conservarea speciei. Conform evaluărilor din anul 2022, valoarea medie a fost de 2-3 arbori/ha.
	Volum lemn mort	m^3/ha	Cel puţin 20.	În cadrul CMB 2022 au fost evaluate 17 sondaje în habitate specifice speciei. Valoarea medie a lemnuui mort a fost de 16 m^3/ha.

Specia afectată	Parametru	Unitate de măsură	Valoare ţintă	Informaţii suplimentare
Lullula arborea	Mărimea populaţiei. Densitatea populaţiei.	Nr. perechi cuibăritoare Nr. de masculi (perechi) / 100 ha.	Cel puţin 2250*. Cel puţin 4.	Conform Formularului standard în sit cuibăresc 1500-3000 perechi, iar conform evaluării din anul 2022, în sit ar exista aproximativ 1320 perechi.
	Tendinţa mărimii populaţiei	Schimbare %	Stabilă sau în creştere	Parametrul va fi documentat în urma unei perioade de monitorizare sistematică.
	Tipar de distribuţie	Tipar spaţial şi temporal, intensitatea utilizării habitatelor	Fără scăderi semnificative.	În cadrul CMB 2022 specia a fost observată în 45 de locaţii de inventariere.
	Suprafaţa habitatului	ha	IV 953.35 ha	Habitatele favorebile speciei sunt reprezentate de păduri. Este necesară îmbunătăţirea datelor cu privire la habitatul speciei. Până la realizarea unei evaluări se consideră întreaga suprafaţă cu pădure.
Pernis apivorus	Mărimea populaţiei.	Nr. perechi. Nr. de indivizi în pasaj.	Cel puţin 50*. Cel puţin 200*.	Conform Formularului standard în sit populaţia speciei este estimată 40-60 perechi şi 150-350 indivizi în migraţie.
	Tendinţa mărimii populaţiei	Schimbare %	Stabilă sau în creştere	Parametrul va fi documentat în urma unui program de monitorizare.
	Tipar de distribuţie	Tipar spaţial şi temporal, intensitatea utilizării habitatelor	Fără scăderi semnificative.	Parametrul va fi documentat în urma unui program de monitorizare.
	Suprafaţa habitatului	ha	433.59 ha	Ca valoare ţintă se consideră o valoare echivalentă cu suprafaţa pădurilor din sit.
	Procentul de păduri cu vârsta de peste 80 de ani	% din suprafaţa cu pădure	> 30%	28 % din arboretele care fac parte din U.P. IV Scorţeni, incluse în sit, au vârsta de peste 80 de ani.
	Zone de protectie strictă (raza de 100 m în jurul cuibului).	ha	3.14 ha x nr. de cuiburi	Nu sunt disponibile informaţii privind zonele de cuibărit din sit.
	Zone tampon (raza de 100 m în jurul cuibului).	ha	28.26 ha x nr. de cuiburi	Nu sunt disponibile informaţii privind zonele de cuibărit din sit.
Picus canus	Mărimea populaţiei.	Nr. perechi.	Cel puţin 90.	Conform Formularului standard în sit cuibăresc 30-60 perechi, iar conform evaluării din anul 2017, în sit ar exista aproximativ 80-100 perechi.
	Tendinţa mărimii populaţiei	Schimbare %	Stabilă sau în creştere	Parametrul va fi documentat în urma unui program de monitorizare.
	Suprafaţa habitatului	ha	433.59 ha	Habitatele favorabile speciei sunt reprezentate de păduri. Ca valoare ţintă se consideră 40% din suprafaţa totală a pădurilor
	Tipar de distribuţie	Tipar spaţial şi temporal, intensitatea utilizării habitatelor	Fără scăderi semnificative.	Parametrul va fi documentat în urma unui program de monitorizare.
	Procentul de păduri cu vârsta de peste 80 de ani	% din suprafaţa cu pădure	> 30%	28 % din arboretele care fac parte din U.P. IV Scorţeni, incluse în sit, au vârsta de peste 80 de ani.
	Arbori de biodiversitate în fond forestier.	Nr. arbori maturi / ha	Cel puţin 5.	Se vor păstra cel puţin 5 arbori maturi/ ha cu diametrul de peste 40 cm. Menţinerea plopilor, cireşilor sălciilor şi a altor specii de arbori cu lemn moale în păduri, frecvent folosite pentru excavarea scorburilor.
	Volum lemn mort	m^3/ha	Cel puţin 20.	Volumul lemnului mort trebuie evaluat în teren, inclusiv tipurile de lemn mort, valorile ţintă urmând a fi precizate în urma acestei evaluări.
Strix uralensis	Mărimea populaţiei.	Nr. perechi cuibăritoare	Cel puţin 50*	Conform Formularului standard mărimea populaţiei permanente a speciei în sit în sit este estimată la 7-10 perechi. Conform evaluărilor din anul 2017 în sit ar exista 40-60 perechi.

Specia afectată	Parametru	Unitate de măsură	Valoare ţintă	Informaţii suplimentare
Strix uralensis	Tendinţa mărimii populaţiei	Schimbare %	Stabilă sau în creştere	Parametrul va fi documentat în urma unui program de monitorizare.
	Tipar de distribuţie	Tipar spaţial şi temporal, intensitatea utilizării habitatelor	Fără scăderi semnificative.	Parametrul va fi documentat în urma unui program de monitorizare.
	Suprafaţa habitatului	ha	433.59 ha	Habitatele favorabile speciei sunt reprezentate de pădurile de deal şi de munte, în special cele de gorun, gorun cu fag, fag sau amestec de fag cu molid.
	Procentul de păduri cu vârsta de peste 80 de ani	% din suprafaţa cu pădure	> 30%	28 % din arboretele care fac parte din U.P. IV Scorţeni, incluse în sit, au vârsta de peste 80 de ani.
	Arbori de biodiversitate în fond forestier.	Nr. arbori maturi / ha	Cel puţin 5.	Arborii bătrâni, sunt foarte importaţi pentru pasări prin microhabitatele pe care le oferă.
	Zone de protectie strictă (raza de 100 m în jurul cuibului).	ha	3.14 ha x nr. de cuiburi	Nu sunt disponibile informaţii privind zonele de cuibărit din sit.
	Zone tampon (raza de 100 m în jurul cuibului).	ha	28.26 ha x nr. de cuiburi	Nu sunt disponibile informaţii privind zonele de cuibărit din sit.
Sylvia ninsoria	Mărimea populaţiei.	Nr. perechi. Nr. perechi / 100 ha.	Cel puţin 1130*. Cel puţin 23.	Conform Formularului standard în sit cuibăresc 50-100 perechi, iar conform evaluării din anul 2017, în sit ar exista aproximativ 50-80 perechi.
	Suprafaţa habitatului	ha	54.69 ha	Habitatul speciei este reprezentat de tufărişuri, zăvoaie, crânguri tinere şi liziere.
	Tendinţa mărimii populaţiei	Schimbare %	Stabilă sau în creştere	Parametrul va fi documentat în urma unei perioade de monitorizare sistematică.

9.3. Păduri virgine şi cvasivirgine

În U.P. IV Scorţeni momentan nu există arborete care să fie incluse în Catalogul naţional al pădurilor virgine şi cvasivirgine.

9.4. Certificarea pădurilor şi păduri cu valoare ridicată de conservare

În ultimii 10 – 15 ani, din dorinţa tot mai pregnantă, la nivel mondial, de a stopa exploatarea neraţională a resurselor forestiere, au apărut sistemele de certificare în domeniul managementului pădurilor. Prin intermediul acestor sisteme, care impun respectarea anumitor principii în ceea ce priveşte gestionarea resurselor forestiere şi nu numai, se urmăreşte stabilirea originii materiei prime folosite în industria lemnului. De fapt este vorba de a avea garanţia că o anumită materie primă provine dintr-o pădure în care se aplică un management durabil. Ca urmare, atât procesatorii de masă lemnoasă, dar mai ales cumpărătorii, pot stimula un management responsabil prin favorizarea surselor certificate, în fapt a materiei prime provenite din păduri gestionate durabil şi a produselor obţinute din astfel de materie primă.

În cadrul procesului de certificare, identificarea şi gospodărirea adecvată a pădurilor cu valoare ridicată de conservare reprezintă o cerinţă de bază. Conceptul de păduri cu valoare ridicată de conservare (PVRC), se regăseşte în cadrul Principiului 9 din sistemul de certificare al Forest Stewardship Council (FSC) şi a fost publicat pentru prima dată în anul 1999. Aşa cum reiese din titulatură, acest principiu se referă strict la anumite păduri care îndeplinesc funcţii considerate a fi de importanţă excepţională din anumite puncte de vedere (al biodiversităţii, dar şi ecologic, social şi cultural).

Acest concept şi implicit Principiul 9 – Pădurile cu Valoare Ridicată de Conservare, din sistemul de certificare FSC, nu acoperă toate aspectele legate de biodiversitate. În acelaşi sistem de certificare, Principiul 6 – Impactul asupra mediului, se referă la conservarea biodiversităţii, la aspecte legate de biodiversitate în general şi oriunde apar (pe când principiul 9 se referă la acele suprafeţe forestiere unde valorile au o importanţă deosebită la nivel global, regional, naţional sau local, conducând astfel la soluţii de gestionare suplimentare). Ca urmare, cele două principii (6 şi 9) se completează unul pe celălalt şi ambele sunt luate în considerare pentru certificare.

Chiar dacă deţinerea unui certificat reprezintă, cel puţin la nivel teoretic, garanţia unei silviculturi responsabile, nu trebuie înţeles că toate pădurile care nu sunt certificate sunt exploatate ilegal sau într-un mod necorespunzător. În prezent sursele certificate nu pot oferi suficient material lemnos pentru a satisface nevoile industriei de prelucrare a lemnului, drept urmare, chiar marile companii care procesează lemn sunt nevoite să achiziţioneze şi lemn din surse necertificate. În astfel de situaţii, pentru evitarea stimulării unei gospodăriri neraţionale, unele companii solicită îndeplinirea unor condiţii minime privind managementul pădurilor din care provine materialul lemnos pe care îl achiziţionează. Materialul lemnos rezultat din astfel de păduri se numeşte lemn controlat. Conceptul de Păduri cu Valoare Ridicată de Conservare poate fi şi este utilizat şi independent de certificare, în elaborarea politicilor de achiziţii în cadrul companiilor care prelucrează şi valorifică produse forestiere şi chiar şi în alte domenii, cum sunt conservarea şi gestionarea resurselor naturale sau elaborarea politicilor agenţiilor guvernamentale.

Având în vedere atributele luate în considerare la definirea PVRC, acestea sunt grupate în următoarele şase categorii:

- PVRC 1 – suprafeţe forestiere cu biodiversitate ridicată, de importanţă globală, regională sau naţională (incluzând specii endemice, rare sau periclitate);
- PVRC 2 – peisaje forestiere de importanţă globală, locală sau regională, în care populaţiile speciilor autohtone există în forma lor naturală, din punct de vedere al distribuţiei şi densităţii;
- PVRC 3 – suprafeţe cu ecosisteme rare, ameninţate sau periclitate;
- PVRC 4 – suprafeţe forestiere care asigură servicii de mediu esenţiale în situaţii limită[1];
- PVRC 5 – suprafeţe forestiere esenţiale pentru satisfacerea necesităţilor de bază ale comunităţilor locale;
- PVRC 6 – suprafeţe forestiere cu valoare esenţială pentru păstrarea identităţii culturale a unei comunităţi sau zone.

În cadrul PVRC 1 şi 4 sunt definite următoarele subcategorii:

- PVRC 1.1 – suprafeţe forestiere din arii naturale protejate;
- PVRC 1.2 – păduri care constituie habitate pentru specii de plante rare, ameninţate sau endemice;
- PVRC 1.3 – suprafeţe forestiere cu utilizare sezonală excepţională;
- PVRC 4.1 – păduri de importanţă deosebită pentru sursele de apă;
- PVRC 4.2 – păduri importante pentru controlul procesului de eroziune;
- PVRC 4.3 – zone forestiere cu impact deosebit asupra terenurilor agricole şi calităţii aerului.

În cuprinsul U.P. IV Scorţeni, nu există arborete certificate ca păduri cu valoare ridicată de conservare.

[1] Considerăm inadecvată utilizarea termenului „critică", care are o cu totul altă semnificaţie decât cea subînţeleasă în definirea PVRC.

10. INSTALAŢII DE TRANSPORT, TEHNOLOGII DE EXPLOATARE ŞI CONSTRUCŢII FORESTIERE

10.1. Instalaţii de transport

În momentul de faţă, în U.P. IV Scorţeni reţeaua de instalaţii de transport, care deserveşte fondul forestier, este formată din 6 drumuri publice, 2 drumuri forestiere și 2 drumuri care deservesc altor sectoare.

Situaţia instalaţiilor de transport existente este următoarea:

Tabelul 10.1.1. Instalaţii de transport

Nr. crt.	Ind. drum	Ind. u.a.	Inv. O.S.	Inv. M.F.P.	Denumirea drumului	Lungimea (km)				Suprafaţa deservită - ha -	Volumul deservit - m³ -
						Din acte	În pădure	În afara pădurii	Real total		
Drumuri publice.											
1	DP001	-	-	-	D.N. Bacău – Moineşti	-	1.60	12.60	14.20	297.17	15950
2	DP002	-	-	-	D.J. Floreşti – Sănduleni	-	-	8.30	8.30	78.71	1586
3	DP006	-	-	-	D.C. Băsăşti – Pustiana – Grigoreni	-	-	9.70	9.70	206.83	13835
4	DP007	-	-	-	D.C. Floreşti – Strugari	-	-	1.30	1.30	1.39	10
5	DP017	-	-	-	D.C. Cetăţuia – Strugari	-	-	4.90	4.90	150.55	6271
6	DP018	-	-	-	D.C. Răchitişu de Sus	-	-	4.70	4.70	197.48	11495
Total drumuri publice						**-**	**1.60**	**41.50**	**43.10**	**932.13**	**49147**
Drumuri forestiere.											
7	FE020	55D	24039	2420	Dealu Mareş	5.20	3.81	0.49	4.30	342.34	6820
8	FE039	89D	90666	*	Terpea	1.00	1.70	-	1.70	141.63	5242
Total drumuri forestiere:						**6.20**	**5.51**	**0.49**	**6.00**	**483.97**	**12062**
Drumuri ale altor sectoare.											
9	DE007				Câmpeni – Pustiana	-	1.58	0.87	2.45	209.66	15204
10	DE008				Floreşti	-	3.65	0.60	4.25	182.40	4146
Total drumuri ale altor sectoare						**-**	**5.23**	**1.47**	**6.70**	**392.06**	**19350**
Total drumuri:						**6.20**	**12.34**	**43.46**	**55.80**	**1808.16**	**80559**

* nu este înregistrat

Reţeaua instalaţiilor de transport însumează în prezent un total de 55.80 km, cu o densitate de 6.8 m/ha şi deserveşte 88 % din suprafaţa unităţii. Distanţa medie de colectare este de 700 m.

Gradul de accesibilitate al pădurii şi a posibilităţii anuale s-a determinat în funcţie de distanţa medie de colectare a lemnului, de la centrul de greutate al fiecărei subparcele la calea permanentă de transport, stabilită pe hărţi şi ţinând seama de scurgerea naturală a materialului lemnos şi configuraţia terenului.

Situaţia accesibilităţii fondului forestier este prezentată în tabelul 10.1.2.

Tabelul 10.1.2. Situaţia accesibilităţii fondului forestier

Specificări		Accesibilitatea actuală (%)
Fond forestier total		88
Fondul forestier productiv	Total, din care:	87
	- exploatabil	92
	- preexploatabil	72
	- neexploatabil	89
Fond de protecţie	Total, din care:	99
	- tăieri de conservare	100
Posibilitatea	Total, din care:	95
	- produse principale	98
	- produse secundare	89
	- tăieri de igienă	78

10.2. Tehnologii de exploatare

La exploatarea materialului lemnos, se vor respecta restricţiile prevăzute în instrucţiunile în vigoare, privind termenele, modalităţile şi epocile de recoltare şi transport. Astfel, vor fi avute în vedere următoarele aspecte:

- doborârea arborilor să se facă în afara ochiurilor de regenerare, evitându-se pe cât posibil vătămarea puieţilor şi a arborilor remanenţi;
- colectarea materialului lemnos să se facă doar pe trasee stabilite în prealabil, cu respectarea mărimii şi amplasării căilor de colectare, accesul tractoarelor în parchet urmând să se realizeze doar pe aceste drumuri;
- vor fi monitorizate suprafeţele cu seminţiş distruse pe parcursul exploatării precum şi curăţirea parchetelor în zonele în care tăierile au fost finalizate, resturile de exploatare urmând a fi depozitate în afara suprafeţelor cu seminţiş;
- recomandate sunt metoda de exploatare în trunchiuri şi catarge, sau cea a sortimentelor definitive la cioată. Coroana arborilor se va fracţiona, colectându-se sub formă de lemn mărunt;
- scosul şi apropiatul se pot face cu atelaje, tractoare uşoare cu troliu sau T.A.F, promovându-se în mai mare măsură colectarea lemnului cu instalaţii pe cablu, atelaje şi trolii;
- în toate cazurile menţionate, se va evita rănirea seminţişului şi a arborilor remanenţi, precum şi destructurarea solului şi de asemenea trebuie să se respecte perioada de exploatare prescrisă de normative.

10.3. Construcţii forestiere

În unitatea de producţie studiată există 4 construcţii silvice. Acestea sunt prezentate în tabelul 10.3.1.

Tabelul 10.3.1. Planul construcţiilor silvice

Nr. crt.	Natura construcţiei	u.a. în care se află construcţia	Suprafaţa clădirii (m^2)	Materialele din care sunt clădite			Starea clădirii
				Fundaţia	Pereţii	Acoperişul	
1	Canton silvic Terpea	14C1	118	beton	lemn	azbociment	bună
2	Cabana Terpea	14C2	118	beton	lemn	ţiglă	nesatisfăcătoare
3	Sală adunare Cabana Terepea	15C	135	beton	lemn	ţiglă	satisfăcătoare
4	Canton silvic Teşcani	32C1	71	beton	lemn	ţiglă	bună

Se consideră că aceste construcţii silvice satisfac necesităţile de pază şi gospodărire şi nu este necesar ca în următorul deceniu să mai fie construite altele. Cele existente necesită reparaţii şi lucrări de întreţinere.

11. ANALIZA EFICACITĂŢII MODULUI DE GOSPODĂRIRE A PĂDURILOR

11.1. Realizarea continuităţii funcţionale

Asigurarea continuităţii funcţionale trebuie să constituie o preocupare permanentă şi susţinută a gospodăriei silvice, în paralel cu satisfacerea completă a nevoilor de lemn. Acesta înseamnă obţinerea de recolte anuale permanente, dar şi conducerea pădurii spre structurile optime, corespunzătoare funcţiilor atribuite.

Situaţia comparativă a zonării funcţionale, anterioară şi actuală, este redată mai jos:

Tabelul 11.1.1. Situaţia comparativă a zonării funcţionale

Amenajamentul	Grupa I (ha)									Grupa II (ha)			Total (ha)
	Categorii funcţionale:								Total Gr. I (ha)	Categorii funcţionale:		Total Gr. II (ha)	
Anterior	2.A	2.H	2.I	4.I		5.G	5.H	5.M		1.B	1.C		
Actual	2.A	2.H	2.I	4.E	4.G	5.G	5.H	5.R		1.C	1.D		
Anterior	14.88	2.36	0.79	62.40		22.71	18.15	882.62	1003.91	773.08	16.62	789.70	1793.61
Actual	16.92	1.51	0.40	10.91	3.17	22.58	17.50	935.60	1008.59	748.03	51.54	799.57	1808.16

Diferenţele dintre zonarea actuală şi cea valabilă la revizuirea anterioară se justifică astfel:

- s-a constituit o bandă de protecţie pentru drumul naţional Moineşti-Bacău, care a fost zonată în categoria 4.E;
- au delimitată o subparcelă de pădure care a fost zonată în categoria 4.G;
- arboretele zonate anterior în 5.M, au trecut în categoia 5R;

Asigurarea continuităţii funcţionale în raport cu actuala zonare se va realiza în viitor prin:

- asigurarea unei stări de conservare favorabile pentru ecosistemele forestiere;
- normalizarea structurii fondului forestier şi asigurarea continuităţii recoltei de masă lemnoasă;
- asigurarea stabilităţii arboretelor faţă de acţiunea factorilor perturbatori prin efectuarea lucrărilor de îngrijire corespunzătoare;
- menţinerea arboretelor la consistenţă apropiată de cea optimă;
- stabilirea compoziţiei-ţel apropiată de cea a tipului natural fundamental de pădure;
- diversificarea pe cât posibil a structurii verticale;
- promovarea speciilor de amestec;
- promovarea provenienţelor locale, în mod deosebit a ecotipurilor valoroase.

11.2. Dinamica dezvoltării fondului forestier

Evidenţa 15.1. prezintă evoluţia fondului forestier pe perioadele de amenajament anterioare, actuală şi corespunzătoare următoarelor două decenii, precum şi prognoza dezvoltării acestuia în perspectivă, proprie stării normale.

11.2.1. Indicatori cantitativi

Principalii indicatori care caracterizează fondul forestier din punct de vedere cantitativ sunt redaţi în tabelul 11.2.1.1.

Tabelul 11.2.1.1. Indicatori cantitativi

Nr. crt.	Indicatori cantitativi	UM	Anul amenajării:	
			2015	2025
1	Ponderea pădurilor din total fond forestier	%	99	99
2	Volum lemnos total pe picior	m^3	480244	485674
3	Volumul mediu	m^3 /ha	268	269
4	Creşterea curentă – totală	m^3/an	11375	11328
5	Creşterea curentă – medie	m^3/an/ha	6.4	6.3
6	Creşterea indicatoare – totală	m^3/an	6106	5653
7	Indicele de creştere indicatoare – medie	m^3/an/ha	3.5	3.2
8	Posibilitatea de produse principale	m^3/an	6200	5770
9	Indicele de recoltare la produse principale	m^3/an/ha	3.5	3.2
10	Posibilitatea de produse secundare	m^3/an	1821	1449
11	Indicele de recoltare la produse secundare	m^3/an/ha	1.0	0.8

Se observă diminuarea posibilităţii de produse secundare, deoarece suprafaţa arboretelor care necesită a fi parcursă cu rărituri şi curăţiri este mai mică.

Posibilitatea de produse principale a scăzut, datorită reducerii suprafeţei arboretelor exploatabile.

11.2.2. Indicatori calitativi

a) Structura fondului de producţie şi protecţie pe specii.

Tabelul 11.2.2.1. Structura fondului de producţie şi protecţie pe specii

Anul amenajării	Evoluţia compoziţiei (%)									
	FA	CA	GO	FR	TE	ST	PI	DR	DT	DM
2015	40	16	12	8	5	4	2	2	10	1
2025	41	15	12	7	6	5	2	2	9	1

În viitor se va pune accent pe creşterea ponderii fagului, gorunului şi diminuarea ponderii carpenului, teiului şi a răşinoaselor introduse anterior (molid şi pini).

b) Structura fondului de producţie şi protecţie pe clase vârstă.

Tabelul 11.2.2.2. Structura pe clase de vârstă

Anul amenajării	Evoluţia claselor de vârstă: (%)					
	I	II	III	IV	V	VI şi peste
2015	6	22	24	14	6	28
2025	10	9	25	23	9	24

Ca şi acum 10 ani se observă un dezechilibru al distribuţiei arboretelor pe clase de vârstă la nivelul unităţii studiate.

Pe viitor se recomandă respectarea aplicării lucrărilor propuse prin amenajament, astfel încât structura pe clase de vârstă să evolueze spre cea normală.

c) Structura fondului de producţie şi protecţie pe clase de producţie.

Tabelul 11.2.2.3. Structura pe clase de producţie

Anul amenajării	Evoluţia claselor de producţie: (%)				
	I	II	III	IV	V
2015	1	51	41	7	-
2025	-	47	51	2	-

Pe viitor se va urmări, ca arboretele să valorifice optim potenţialul staţional existent.

d) Structura fondului de producţie şi protecţie pe categorii de consistenţă.

Tabelul 11.2.2.4. Structura pe categorii de consistenţă

Anul amenajării	Evoluţia categoriilor de consistenţă: (%)		
	0.1 – 0.3	0.4 – 0.6	0.7 – 1.0
2015	7	7	86
2025	2	11	87

Este de dorit ca pe viitor, prin aplicarea lucrările de îngrijire şi a tratamentelor prevăzute în amenajament, să se obţină pe cât posibil arborete cu o consistenţă optimă, care să poată îndeplini în cel mai înalt grad funcţiile de producţie şi de protecţie atribuite.

e) Ponderea tipurilor de structură verticală.

Tabelul 11.2.2.5. Ponderea tipurilor de structură verticală

Anul amenajării	Tip de structură: (%)			
	Echienă	Relativ echienă	Relativ pluriană	Pluriană
2015	2	65	33	-
2025	8	75	17	-

Comparând cele două amenajamente se poate observa scăderea ponderii arboretelor relativ pluriene şi echiene şi creşterea ponderii relativ echiene. Pe viitor se doreşte, pe cât posibil, menţinerea unor structuri diversificate pe verticală.

f) Structura fondului forestier în raport cu modul de regenerare.

Structura fondului forestier în raport cu modul de regenerare este redată în tabelul 11.2.2.6.

Tabelul 11.2.2.6. Structura pe categorii de regenerare

Anul amenajării	Modul de regenerare: (%)		
	Sămânţă	Plantaţie	Lăstari
2015	76	14	10
2025	75	14	11

În perspectivă se doreşte sporirea, pe cât posibil, a ponderii arboretelor regenerate natural din sămânţă.

g) Principalele efecte eco – protective.

Arboretele din U.P. IV Scorţeni au următoarele ţeluri principale de protecţie:

- protejarea fertilităţii solurilor de pe terenurile cu înclinare mai mare de 30^g şi a celor cu alunecări de teren;
- menţinerea unei stări de conservare favorabilă a habitatelor şi speciilor din situl ROSPA0138 Piatra Şoimului-Scorţeni-Gârleni
- conservarea unor arborete cu fenotip foarte valoros din punct de vedere economic şi ecologic, în sistemul rezervaţiilor de seminţe;
- conservarea pădurilor situate pe terenuri cu înmlăştinare permanentă,
- protejarea arboretelor importante pentru păstrarea identităţii culturale a comunităţilor locale;
- conservarea arboretelor în care există amplasate suprafeţe pentru cercetări forsetiere de durată;
- protejarea pădurilor constituite ca benzi de protecţie de-a lungul drumului naţional Moineşti – Bacău.

12. DIVERSE

12.1. Data intrării în vigoare a amenajamentului. Durata de aplicabilitate a acestuia

Amenajamentul U.P. IV Scorțeni intră în vigoare la data aprobării acestuia şi este valabil până la data de 31 decembrie a anului al zecelea, începând cu anul în care a avut loc şedinţa de preavizare a soluţiilor tehnice.

12.2. Recomandări privind ţinerea evidenţei lucrărilor executate pe parcursul duratei de valabilitate a amenajamentului

În perioada de aplicarea a prezentului amenajament, administratorul pădurilor (Ocolul Silvic Moineşti) are obligaţia de a înregistra, în formularele speciale existente în proiect, toate datele a căror cunoaştere va înlesni, în viitor, adoptarea unor decizii optime în gospodărirea pădurilor. Dintre acestea amintim:

- mişcările de suprafaţă survenite în fondul forestier, precum şi actele care au aprobat mişcarea, data şi respectiv instituţia emitentă;
- suprafaţa parcursă cu tăieri de regenerare, pe unităţi amenajistice precum şi volumele rezultate, pe specii şi sortimente primare;
- suprafaţa parcursă cu tăieri de îngrijire a arboretelor, pe unităţi amenajistice şi volumele rezultate, pe specii;
- suprafaţa parcursă cu tăieri de conservare, pe unităţi amenajistice şi volumele rezultate, pe specii şi sortimente primare;
- volumele rezultate din tăierile de igienă, pe unităţi amenajistice şi specii;
- dinamica regenerărilor naturale în arboretele prevăzute şi parcurse cu tăieri de regenerare, în cursul deceniului următor;
- realizarea de construcţii silvice, instalaţii piscicole şi cinegetice, cu indicarea u.a. în care sunt amplasate;
- menţionarea u.a. în care au avut loc fenomene deosebite ca: incendii, alunecări de teren, doborâturi, rupturi de vânt şi zăpadă, atacuri de dăunători, uscări în masă, înmlăştinări, poluări;
- precizarea cantităţilor realizate prin valorificarea altor produse ale fondului forestier în afara lemnului.

12.3. Indicarea hărţilor anexate amenajamentului

Lucrarea de faţă este însoţită de următoarele hărţi la scara 1:20.000, realizate prin cartografie digitală:

- harta arboretelor;
- harta lucrărilor de cultură şi exploatare;
- harta generală a unităţii de producţie.

12.4. Colectivul de elaborare

A. Faza de teren:
Descrieri parcelare: [redacted]

Separări arborete: [redacted]

Inventarieri arborete: [redacted]

Recepţia lucrărilor: [redacted]

B. Faza de birou:
Redactare: [redacted]
Cartografie digitală [redacted]

C. Îndrumare şi control:
Aviz C.T.E: [redacted]
Director staţiune: [redacted]
Şef proiect: [redacted]

12.5. Bibliografie

1. [redacted] Geografia fizică a României. Volumul I. Ed. Academiei Republicii Socialiste Române, Bucureşti, 1983.
2. [redacted] "Silvicultura. Vol. I. Studiul pădurii", Ed. Lux Libris, Braşov, 1996.
3. [redacted] "Silvicultura. Vol. II. Silvotehnica", Ed. Universităţii Transilvania, Braşov, 1998.
4. [redacted] "Biometria arborilor şi arboretelor din România", Ed. Ceres, Bucureşti, 1972.
5. [redacted] "Amenajarea pădurilor", Ed. Didactică şi Pedagogică, Bucureşti, 2001.
6. [redacted] "Pedologie şi staţiuni forestiere", Ed. Ceres, Bucureşti, 1997.
7. [redacted] "Elemente de geologie şi geomorfologie", Ed. Libris, Braşov, 1997.
8. [redacted] "Sistemul român de taxonomie a solurilor (SRTS)", Ed. Esfalia, Bucureşti, 2003.
9. I.N.C.D. S. Roman, "Amenajamentul U.P. IV Scorțeni", 2015.
10. M.M.A.P., "Norme tehnice privind regenerarea pădurilor și efectuarea controlului anual al regenerărilor și Ghidul de bune practici privind regenerarea pădurilor și efectuarea controlului anual al

regenerărilor", Bucureşti, 2022.
11. M.M.A.P., "Norme tehnice privind îngrijirea și conducerea arboretelor și Ghidul de bune practici privind îngrijirea și conducerea arboretelor", Bucureşti, 2022.
12. M.M.A.P., "Norme tehnice privind alegerea și aplicarea tratamentelor și Ghidul de bune practici privind alegerea și aplicarea tratamentelor, Bucureşti, 2022.
13. M.M.A.P., "Norme tehnice privind amenajarea pădurilor și Ghidul de bune practici privind amenajarea pădurilor", Bucureşti, 2022.

PARTEA A -II-A

PLANURI DE AMENAJAMENT ŞI PROGNOZA DEZVOLTĂRII FONDULUI FORESTIER

13. PLANURI DE RECOLTARE ŞI CULTURĂ
14. PLANURI PRIVIND INSTALAŢIILE DE TRANSPORT ŞI CONSTRUCŢIILE FORESTIERE
15. PROGNOZA DEZVOLTĂRII FONDULUI FORESTIER

13. PLANURI DE RECOLTARE ŞI CULTURĂ

13.1. Planuri decenale de recoltare a produselor principale şi a lucrărilor de conservare

13.1.1. Planul decenal de recoltare a produselor principale S.U.P. A - codru regulat, sortimente obişnuite

13.1.1.1. Evidenţa arboretelor din care se recoltează posibilitatea de produse principale

U.a.	Suprafaţa	Volum, inclusiv creşterea pe 5 ani	Urgenţa	Consistenţa	Suprafaţa ocupată de seminţiş	P.R.M.	Număr de intervenţii		Felul tăierii	Volum de extras	PEX
							Total	din care în dec.I			
-	ha	m^3	-	zecimi	zecimi	ani	-	-	-	m^3	-
1 A	18.49	6556	2.6	0.6	0.6	20	2	1	T. Progresive, (punere lumina)	3278	50
1 F	5.63	1436	2.6	0.4	0.7	10	2	2	T. Progresive, (p lum.,rac)	1436	100
3 B	32.24	10509	2.6	0.6	0.8	20	2	1	T. Progresive, (punere lumina)	5255	50
3 K	3.92	1488	2.6	0.6	0.7	20	2	1	T. Progresive, (punere lumina)	744	50
4 B	25.25	6553	2.6	0.4	0.6	10	2	2	T. Progresive, (p lum.,rac)	6553	100
6 B	34.23	15403	3.4	0.8	0.1	30	3	1	T. Progresive, (insamintare)	5082	33
9 A	12.40	2165	1.5	0.3	0.7	10	1	1	T. Progresive, (racordare)	2165	100
10 A	15.86	8746	3.4	0.9	0.2	30	3	1	T. Progresive, (insamintare)	2886	33
11 B	21.16	10484	3.1	0.8	0.1	30	3	1	T. Progresive, (insamintare)	3460	33
12	24.20	8240	2.6	0.6	0.7	20	2	1	T. Progresive, (punere lumina)	4121	50
14 E	3.96	1617	3.4	0.7	0.2	20	3	1	T. Progresive, (insamintare)	534	33
14 F	4.66	1437	2.6	0.6	0.6	10	2	2	T. Progresive, (p lum.,rac)	1437	100
14 G	3.50	1105	2.6	0.5	0.4	20	2	1	T. Progresive, (punere lumina)	553	50
14 I	3.40	997	2.4	0.7	-	20	3	2	T. Progresive, împăd. sub masiv	658	66
15 A	28.07	8517	2.6	0.5	0.4	20	2	1	T. Progresive, (punere lumina)	4206	49
21 F	2.42	389	2.6	0.4	0.4	10	2	2	T. Progresive, împăd. sub masiv	389	100
23 A	15.13	6771	3.2	0.8	0.2	20	3	1	T. Progresive, (insamintare)	2234	33
23 C	1.85	339	1.5	0.3	0.8	10	1	1	T. Progresive, (racordare)	339	100
23 D	0.70	139	2.6	0.5	0.4	10	2	2	T. Progresive, (p lum.,rac)	139	100
33 B	0.59	143	3.2	0.7	0.2	20	3	2	T. Progresive, (insamintare, p. lum.)	95	66
36 A	10.56	1201	1.5	0.3	0.6	10	1	1	T. Progresive, (racordare)	1201	100
38 C	1.80	582	2.6	0.6	0.3	20	2	1	T. Progresive, (punere lumina)	291	50
39 A	0.57	178	2.6	0.6	0.4	10	2	2	T. Progresive, (p lum.,rac)	178	100
39 D	0.89	357	3.4	0.8	0.1	20	3	1	T. Progresive, (insamintare)	118	33
42 G	5.60	843	1.5	0.3	0.4	10	1	1	T. Progresive, împăd. sub masiv	843	100
46 A	4.74	1268	3.4	0.7	0.2	20	3	2	T. Progresive, (insamintare, p. lum.)	837	66
52 B	8.12	3262	2.6	0.6	0.4	20	2	1	T. Progresive, (punere lumina)	1631	50
53 A	10.81	4215	2.6	0.6	0.4	20	2	1	T. Progresive, (punere lumina)	2108	50
54 A	19.77	7373	2.6	0.6	0.4	20	2	1	T. Progresive, (punere lumina)	3687	50
63 A	7.92	2483	2.6	0.6	0.5	20	2	1	T. Progresive, (punere lumina)	1242	50
Total	**328.44**	**114796**	-	-	-	-	-	-	-	**57700**	**50**

Recapitulaţia pe urgenţe

Urgenţe de regenerare	Suprafaţa - ha -	Volum de extras - m^3 -
1.5	30.41	4548
Total Urgenţa 1	**30.41**	**4548**
2.4	3.40	658
2.6	198.07	37248
Total Urgenţa 2	**201.47**	**37906**
3.1	21.16	3460
3.2	15.72	2329
3.4	59.68	9457
Total Urgenţa 3	**96.56**	**15246**
Total	**328.44**	**57700**

13.1.1.2. Planul decenal de recoltare a produselor principale – S.U.P. A

U.a. / tip funcţ.	Consis-tenţa	Dist. de colect. (hm)	Elem. de arboret	Supraf. elem. (ha)	Vârsta (ani)	Clasa de prod.	% arb. de lucru	Volum (m^3)	5X Cr. (m^3)	Vol.+ 5XCr. (m^3)	Lucrări propuse pentru deceniul I	Vol. de recoltat (m^3)	% de extras
1 A			FA	9.24	150	2	70	3180	110	3290	T.PROGRESIVE(punere lumina) AJUTORAREA REG NATURALE INGRIJIREA SEMINTISULUI	1645	
			GO	1.85	140	2	75	814	20	834		417	
			FA	5.55	120	2	75	1646	100	1746		873	
			DT	1.85	100	3	60	666	20	686		343	
4	0.6	11		18.49	150	2	71	6306	250	6556		3278	50
Compozitie tel 8FA 2DT													
Semintis natural 8FA 1PAM 1CI /10 ani 0.6S mixt													
1 F			GO	3.38	140	2	75	878	25	903	T.PROGRESIVE(p lum..rac)IMPAD AJUTORAREA REG NATURALE INGRIJIREA SEMINTISULUI	903	
			ST	1.69	180	2	70	366	5	371		371	
			GO	0.56	90	2	70	152	10	162		162	
4	0.4	9		5.63	140	2	73	1396	40	1436		1436	100
Compozitie tel 8GO 1FA 1DT													
Semintis natural 8GO 1FA 1FR /10 ani 0.7S mixt													
3 B			FA	16.13	145	2	70	4965	195	5160	T.PROGRESIVE(punere lumina) INGRIJIREA SEMINTISULUI	2580	
			FA	9.67	115	2	75	2837	195	3032		1516	
			CA	3.22	115	3	50	1032	30	1062		531	
			DT	3.22	115	3	75	1225	30	1255		628	
4	0.6	10		32.24	145	2	70	10059	450	10509		5255	50
Compozitie tel 8FA 2DT													
Semintis natural 8FA 1PAM 1CI /10 ani 0.8S mixt													
3 K			FA	3.53	145	2	70	1254	40	1294	T.PROGRESIVE(punere lumina) AJUTORAREA REG NATURALE INGRIJIREA SEMINTISULUI	647	
			FA	0.39	80	2	75	184	10	194		97	
4	0.6	8		3.92	145	2	71	1438	50	1488		744	50
Compozitie tel 8FA 2DT													
Semintis natural 8FA 1PAM 1CI /10 ani 0.7S mixt													
4 B			FA	20.19	140	2	70	4974	150	5124	T.PROGRESIVE(p lum..rac)IMPAD AJUTORAREA REG NATURALE INGRIJIREA SEMINTISULUI	5124	
			GO	2.53	140	2	75	682	15	697		697	
			FA	2.53	80	2	75	682	50	732		732	
4	0.4	4		25.25	140	2	71	6338	215	6553		6553	100
Compozitie tel 8FA 1GO 1DT													
Semintis natural 8FA 1GO 1PAM /10 ani 0.6S mixt													
6 B			FA	10.27	150	2	70	4724	155	4879	T.PROGRESIVE(insamintare) AJUTORAREA REG NATURALE INGRIJIREA SEMINTISULUI	1610	
			GO	3.42	140	2	70	1917	50	1967		649	
			FA	17.12	120	2	75	6743	410	7153		2360	
			CA	3.42	115	3	60	1369	35	1404		463	
4	0.8	6		34.23	120	2	72	14753	650	15403		5082	33
Compozitie tel 8FA 1GO 1DT													
Semintis natural 10FA /10 ani 0.1S mixt													
9 A			GO	6.20	140	2	75	1091	30	1121	T.PROGRESIVE(racordare)IMPAD AJUTORAREA REG NATURALE INGRIJIREA SEMINTISULUI	1121	
			FA	4.96	140	2	70	744	30	774		774	
			FA	1.24	110	2	75	260	10	270		270	
4	0.3	2		12.40	140	2	73	2095	70	2165		2165	100
Compozitie tel 4GO 4FA 1PAM 1DT													
Semintis natural 5FA 4GO 1PAM /15 ani 0.7S mixt													
10 A			FA	6.35	150	2	70	3695	110	3805	T.PROGRESIVE(insamintare) AJUTORAREA REG NATURALE INGRIJIREA SEMINTISULUI	1256	
			GO	3.17	150	2	70	1396	50	1446		477	
			FA	6.34	115	2	75	3315	180	3495		1153	
4	0.9	2		15.86	150	2	72	8406	340	8746		2886	33
Compozitie tel 8FA 1GO 1DT													
Semintis natural 8FA 2GO / 5 ani 0.2S mixt													
11 B			FA	16.93	150	2	70	8231	265	8496	T.PROGRESIVE(insamintare) AJUTORAREA REG NATURALE INGRIJIREA SEMINTISULUI	2804	
			FA	4.23	120	2	75	1883	105	1988		656	
4	0.8	2		21.16	150	2	71	10114	370	10484		3460	33
Compozitie tel 8FA 1GO 1DT													
Semintis natural 10FA /10 ani 0.1S mixt													
12			FA	12.10	140	2	70	3606	145	3751	T.PROGRESIVE(punere lumina) AJUTORAREA REG NATURALE INGRIJIREA SEMINTISULUI	1876	
			FA	9.68	110	2	75	3194	205	3399		1700	
			DT	2.42	140	3	70	1065	25	1090		545	
4	0.6	2		24.20	140	2	72	7865	375	8240		4121	50
Compozitie tel 8FA 1GO 1DT													
Semintis natural 6FA 2GO 1PAM 1DT /10 ani 0.7S palcuri mici													
14 E			ST	2.77	125	3	70	1188	30	1218	T.PROGRESIVE(insamintare) AJUTORAREA REG NATURALE INGRIJIREA SEMINTISULUI	402	
			FR	0.79	120	2	75	329	5	334		110	
			DT	0.40	50	3	70	55	10	65		22	
4	0.7	6		3.96	125	3	71	1572	45	1617		534	33
Compozitie tel 8GO 2DT													
Semintis natural 8FR 2DT / 5 ani 0.2S mixt													

U.a. / tip funcţ.	Consis-tenţa	Dist. de colect. (hm)	Elem. de arboret	Supraf. elem. (ha)	Vârsta (ani)	Clasa de prod.	% arb. de lucru	Volum (m^3)	5X Cr. (m^3)	Vol.+ 5XCr. (m^3)	Lucrări propuse pentru deceniul I	Vol. de recoltat (m^3)	% de extras
14 F			ST	1.39	150	3	75	429	5	434	T.PROGRESIVE(p lum..rac)IMPAD AJUTORAREA REG NATURALE INGRIJIREA SEMINTISULUI	434	
			FR	1.40	140	2	75	377	10	387		387	
			GO	0.93	140	2	75	270	10	280		280	
			CA	0.47	70	3	50	172	10	182		182	
			DT	0.47	100	3	70	149	5	154		154	
4	0.6	8		4.66	140	2	72	1397	40	1437		1437	100
Compozitie tel 4GO 3FA 1ST 2DT													
Semintis natural 6FA 2GO 1CI 1PAM /10 ani 0.6S mixt													
14 G			ST	1.05	140	3	75	357	5	362	T.PROGRESIVE(punere lumina) AJUTORAREA REG NATURALE INGRIJIREA SEMINTISULUI	181	
			GO	0.70	140	2	75	200	5	205		103	
			FA	1.05	125	2	70	301	15	316		158	
			FR	0.70	110	2	75	217	5	222		111	
4	0.5	8		3.50	140	2	74	1075	30	1105		553	50
Compozitie tel 4GO 3FA 1ST 2DT													
Semintis natural 4GO 3FR 2FA 1PA /10 ani 0.4S mixt													
14 I			FR	2.38	120	2	75	632	20	652	T.PROGRESIVE IMPAD SUB MASIV AJUTORAREA REG NATURALE INGRIJIREA CULTURILOR	430	
			CA	0.68	120	3	60	231	5	236		156	
			CA	0.34	60	3	50	99	10	109		72	
4	0.7	5		3.40	120	2	70	962	35	997		658	66
Compozitie tel 6GO 3FR 1DT													
15 A			FA	19.65	125	2	75	5642	265	5907	T.PROGRESIVE(punere lumina) AJUTORAREA REG NATURALE INGRIJIREA SEMINTISULUI	3249	
			GO	2.81	125	2	75	870	30	900		495	
			FA	5.61	95	2	75	1600	110	1710		462	
4	0.5	3		28.07	125	2	75	8112	405	8517		4206	49
Compozitie tel 8FA 1GO 1DT													
Semintis natural 7FA 1GO 1PAM 1CI / 5 ani 0.4S mixt													
21 F			ST	1.21	170	4	70	196		196	T.PROGRESIVE IMPAD SUB MASIV AJUTORAREA REG NATURALE INGRIJIREA SEMINTISULUI	196	
			CA	0.97	100	3	60	157	5	162		162	
			DT	0.24	100	3	70	31		31		31	
4	0.4	4		2.42	170	4	66	384	5	389		389	100
Compozitie tel 5FA 2FR 1PAM 2ST													
Semintis natural 5FR 3PAM 1FA 1CI / 5 ani 0.4S mixt													
23 A			GO	7.56	130	2	75	3283	130	3413	T.PROGRESIVE(insamintare) AJUTORAREA REG NATURALE INGRIJIREA SEMINTISULUI	1126	
			ST	3.03	130	3	75	1316	30	1346		444	
			FA	3.03	130	3	70	1377	45	1422		469	
			CA	1.51	110	3	55	575	15	590		195	
4	0.8	3		15.13	130	2	72	6551	220	6771		2234	33
Compozitie tel 5GO 3FA 1ST 1DT													
Semintis natural 5GO 4FA 1DT / 5 ani 0.2S mixt													
23 C			FA	1.29	130	3	75	220	5	225	T.PROGRESIVE(racordare)IMPAD INGRIJIREA SEMINTISULUI	225	
			GO	0.56	130	3	75	109	5	114		114	
4	0.3	6		1.85	130	3	75	329	10	339		339	100
Compozitie tel 6FA 3GO 1DT													
Semintis natural 7FA 1GO 1PAM 1CI /10 ani 0.8S mixt													
23 D			GO	0.28	130	3	70	57		57	T.PROGRESIVE(p lum..rac)IMPAD AJUTORAREA REG NATURALE INGRIJIREA SEMINTISULUI	57	
			CA	0.28	110	3	55	55		55		55	
			FA	0.14	110	3	75	27		27		27	
4	0.5	2		0.70	130	3	65	139		139		139	100
Compozitie tel 5GO 3FA 2DT													
Semintis natural 7FA 2GO 1PAM / 5 ani 0.4S mixt													
33 B			GO	0.29	120	3	75	69	5	74	T.PROGRESIVE(insam.p lum) AJUTORAREA REG NATURALE INGRIJIREA SEMINTISULUI	49	
			CA	0.30	100	4	50	64	5	69		46	
6	0.7	4		0.59	120	3	63	133	10	143		95	66
Compozitie tel 8GO 2DT													
Semintis natural 8GO 2DT / 5 ani 0.2S mixt													
36 A			GO	4.22	130	3	70	517	20	537	T.PROGRESIVE(racordare)IMPAD AJUTORAREA REG NATURALE INGRIJIREA SEMINTISULUI	537	
			FA	2.11	130	3	70	232	10	242		242	
			TE	2.11	90	3	65	201	15	216		216	
			CI	1.06	90	3	70	106		106		106	
			DT	1.06	90	3	65	95	5	100		100	
6	0.3	2		10.56	130	3	69	1151	50	1201		1201	100
Compozitie tel 4GO 2FA 2FR 1TE 1DT													
Semintis natural 4FR 3GO 2FA 1PAM /10 ani 0.6S mixt													
38 C			ST	1.44	160	3	70	475	5	480	T.PROGRESIVE(punere lumina) AJUTORAREA REG NATURALE INGRIJIREA CULTURILOR	240	
			FR	0.36	80	3	70	97	5	102		51	
6	0.6	8		1.80	160	3	70	572	10	582		291	50
Compozitie tel 7ST 1FA 2DT													
Semintis natural 5ST 3FA 1FR 1PAM / 5 ani 0.3S mixt													

U.a. / tip funcţ.	Consis-tenţa	Dist. de colect. (hm)	Elem. de arboret	Supraf. elem. (ha)	Vârsta (ani)	Clasa de prod.	% arb. de lucru	Volum (m^3)	5X Cr. (m^3)	Vol.+ 5XCr. (m^3)	Lucrări propuse pentru deceniul I	Vol. de recoltat (m^3)	% de extras
39 A			GO	0.51	160	3	70	150	5	155	T.PROGRESIVE(p lum..rac)IMPAD AJUTORAREA REG NATURALE INGRIJIREA SEMINTISULUI	155	
			FR	0.06	80	3	70	23		23		23	
6	0.6	8		0.57	160	3	70	173	5	178		178	100
Compozitie tel 8GO 1FR 1DT													
Semintis natural 5GO 4FR 1PAM / 5 ani 0.4S mixt													
39 D			GO	0.53	160	3	65	203	5	208	T.PROGRESIVE(insamintare) AJUTORAREA REG NATURALE INGRIJIREA SEMINTISULUI	69	
			TE	0.18	80	3	70	78	5	83		27	
			DT	0.18	80	4	50	61	5	66		22	
6	0.8	8		0.89	160	3	63	342	15	357		118	33
Compozitie tel 6GO 2FR 1TE 1DT													
Semintis natural 4FR 6TE / 5 ani 0.1S mixt													
42 G			GO	2.24	170	3	70	302	10	312	T.PROGRESIVE IMPAD SUB MASIV AJUTORAREA REG NATURALE INGRIJIREA CULTURILOR	312	
			DT	1.12	100	3	70	196	5	201		201	
			FR	2.24	160	3	70	325	5	330		330	
6	0.3	7		5.6	170	3	70	823	20	843		843	100
Compozitie tel 5GO 2FA 1FR 2DT													
Semintis natural 6GO 2FR 2DT /10 ani 0.4S mixt													
46 A			FR	1.42	150	4	60	341	10	351	T.PROGRESIVE(insam.p lum) AJUTORAREA REG NATURALE INGRIJIREA SEMINTISULUI	232	
			ST	1.9	170	4	65	488	5	493		325	
			CA	0.95	40	4	40	190	25	215		142	
			FR	0.47	80	4	65	204	5	209		138	
6	0.7	3		4.74	170	4	59	1223	45	1268		837	66
Compozitie tel 7ST 1GO 1FA 1DT													
Semintis natural 4GO 3FA 2FR 1PAM / 5 ani 0.2S mixt													
52 B			FA	7.31	130	2	75	2736	110	2846	T.PROGRESIVE(punere lumina) AJUTORAREA REG NATURALE INGRIJIREA SEMINTISULUI	1423	
			GO	0.81	140	2	75	406	10	416		208	
6	0.6	5		8.12	130	2	75	3142	120	3262		1631	50
Compozitie tel 8FA 1GO 1DT													
Semintis natural 9FA 1GO /10 ani 0.4S mixt													
53 A			FA	7.57	125	2	70	2897	125	3022	T.PROGRESIVE(punere lumina) AJUTORAREA REG NATURALE INGRIJIREA SEMINTISULUI	1511	
			FA	3.24	95	2	75	1113	80	1193		597	
6	0.6	8		10.81	125	2	72	4010	205	4215		2108	50
Compozitie tel 8FA 1GO 1DT													
Semintis natural 7FA 1GO 1PAM 1CI /10 ani 0.4S mixt													
54 A			FA	17.79	125	2	70	6168	295	6463	T.PROGRESIVE(punere lumina) AJUTORAREA REG NATURALE INGRIJIREA SEMINTISULUI	3232	
			GO	1.98	140	2	75	890	20	910		455	
6	0.6	7		19.77	125	2	71	7058	315	7373		3687	50
Compozitie tel 8FA 1GO 1DT													
Semintis natural 7FA 1GO 1PAM 1CI /10 ani 0.4S mixt													
63 A			FA	7.13	120	3	75	2138	105	2243	T.PROGRESIVE(punere lumina) AJUTORAREA REG NATURALE INGRIJIREA SEMINTISULUI	1122	
			CA	0.79	110	4	60	230	10	240		120	
4	0.6	19		7.92	120	3	74	2368	115	2483		1242	50
Compozitie tel 8FA 2DT													
Semintis natural 7FA 1GO 1PAM 1CI /10 ani 0.5S mixt													
Total				**328.44**				**110286**		**114796**		**57700**	**50**

13.1.1.3. Recapitulaţia posibilităţii de produse principale

SUP	Specificări	Plan decenal						Posibilitatea:		
		Suprafaţă		Volum actual	5 creşteri	Volum + 5 creşteri		Suprafaţă	Volum:	
		ha	%	(m^3)	(m^3)	m^3	%	(ha)	m^3	%
A	CA	12.93	4	4174	150	4324	4	12.93	2124	4
	DT	12.02	4	3649	105	3754	3	12.02	2152	4
	FA	232.37	70	80568	3630	84198	74	232.37	40390	70
	FR	9.82	3	2545	65	2610	2	9.82	1812	3
	GO	44.53	14	14256	455	14711	13	44.53	8386	15
	ST	14.48	4	4815	85	4900	4	14.48	2593	4
	TE	2.29	1	279	20	299	-	2.29	243	-
	B. Tratamente									
	Taieri progresive									
	CA	12.93	4	4174	150	4324	4	12.93	2124	4
	DT	12.02	4	3649	105	3754	3	12.02	2152	4
	FA	232.37	70	80568	3630	84198	74	232.37	40390	70
	FR	9.82	3	2545	65	2610	2	9.82	1812	3
	GO	44.53	14	14256	455	14711	13	44.53	8386	15
	ST	14.48	4	4815	85	4900	4	14.48	2593	4
	TE	2.29	1	279	20	299	-	2.29	243	-
	Total	**328.44**	**100**	**110286**	**4510**	**114796**	**100**	**328.44**	**57700**	**100**
	C. Gr. functionale									
	Gr. 1	264.99	81	91659	3715	95374	83	264.99	46711	81
	Gr. 2	63.45	19	18627	795	19422	17	63.45	10989	19
	TOTAL	**328.44**	**100**	**110286**	**4510**	**114796**	**100**	**328.44**	**57700**	**100**

13.1.2. Planul lucrărilor de conservare

S.U.P. K

U.A./Tip func.	Supr. elm.	CNS	Dist. col.	Elm. arb.	PRP	Varsta	CLP	Volum	Volum+ 5XCR	Lucrari propuse in deceniul I	Volum de recoltat	% Extr.
	Ha		Hm			Ani		Mc	Mc			
20 E				FR	10	85	2	554	584	TAIERI DE CONSERVARE	18	
2	1.23	0.8	10			85	2	554	584		18	3
Compozitie tel 10FR												
30 B				GO	5	85	3	1482	1592	TAIERI DE CONSERVARE	48	
				CA	3	85	3	606	661		20	
				FA	1	85	3	326	361		11	
				DT	1	85	3	242	262		8	
2	9.32	0.8	5			85	3	2656	2876		87	3
Compozitie tel 6GO 2FA 2DT												
32 B				GO	3	125	2	561	581	TAIERI DE CONSERVARE	17	
				FA	2	125	2	395	415		12	
				GO	4	95	2	660	700		21	
				CA	1	95	3	103	108		3	
2	4.49	0.7	2			125	2	1719	1804		53	3
Compozitie tel 7GO 2FA 1DT												
Total	**15.04**							**4929**	**5264**		**158**	**3**

S.U.P. M

U.A./Tip func.	Supr. elm.	CNS	Dist. col.	Elm. arb.	PRP	Varsta	CLP	Volum	Volum+ 5XCR	Lucrari propuse in deceniul I	Volum de recoltat	% Extr.
	Ha		Hm			Ani		Mc	Mc			
8 B				FA	9	140	3	1186	1216	TAIERI DE CONSERVARE AJUTORAREA REG NATURALE INGRIJIREA SEMINTISULUI	97	
				GO	1	170	3	108	113		16	
3	3.17	0.7	2			140	3	1294	1329		113	9
Compozitie tel 7FA 2GO 1DT												
Semintis natural 8FA 2GO / 5 ani 0.2S mixt												
36 D				GO	3	160	3	380	390	TAIERI DE CONSERVARE AJUTORAREA REG NATURALE INGRIJIREA SEMINTISULUI	390	
				FA	2	160	3	259	269		269	
				FR	2	130	3	202	207		207	
				TE	1	130	3	105	110		110	
				PA	1	130	3	89	89		89	
				DT	1	50	3	48	58		58	
2	8.08	0.3	1			160	3	1083	1123		1123	100
Compozitie tel 4GO 3FA 1TE 1FR 1DT												
Semintis natural 5FA 2GO 2FR 1PAM /10 ani 0.5S mixt												
Total	**11.25**							**2377**	**2452**		**1236**	**50**

13.1.2.1. Recapitulaţia lucrărilor de conservare

Specia	Suprafata	Volum actual	Volum la mij. dec.	Volum de extras	
	ha	m^3	m^3	%	m^3
FA	6.30	2166	2261	17	389
CA	3.25	709	769	3	23
GO	10.53	3191	3376	15	492
FR	2.85	756	791	28	225
TE	0.81	105	110	100	110
DT	2.55	379	409	38	155
TOTAL	**26.29**	**7306**	**7716**	**18**	**1394**

13.2. Planul decenal al lucrărilor de îngrijire şi conducere a arboretelor

13.2.1. Planul decenal al lucrărilor de îngrijire a arboretelor

Drum	RĂRITURI									CURĂŢIRI								DEGAJĂRI			IGIENĂ		Total vol. de extras
	UA	Supra-fata	Var-sta	CNS	Volum actual	Crest.	Nr. în. dec	SPR par-curs	Vol. de extras	UA	Supra-fata	Var-sta	CNS	Volum actual	Nr. în.	SPR. par-curs	Vol. de extras	UA	Supra-fata	Var-sta	Supra-fata	Vol. de extras	
		Ha	Ani		Mc	Mc		Ha	Mc		Ha	Ani		Mc		Ha	Mc		Ha	Ani	Ha	Mc	Mc
DE007	4 A	2.14	40	0.9	356	17	1	2.14	56	7 A	6.34	20	0.9	120	1	6.34	18	5 G	0.50	10	83.78	734	808
	5 D	1.25	40	0.9	234	10	1	1.25	36	8 A	26.00	20	0.9	702	1	26.00	106		-	-	-	-	142
	6 C	0.26	40	0.9	45	2	1	0.26	5		-	-	-	-	-	-	-		-	-	-	-	5
	7 C	6.76	35	0.9	953	49	1	6.76	166		-	-	-	-	-	-	-		-	-	-	-	166
	7 E	7.58	35	0.9	1008	64	1	7.58	170		-	-	-	-	-	-	-		-	-	-	-	170
Total drum		**17.99**	**36**	**0.9**	**2596**	**-**	**-**	**17.99**	**433**		**32.34**	**20**	**0.9**	**822**	**-**	**32.34**	**124**		**0.50**	**10**	**83.78**	**734**	**1291**
DE008	34 C	1.07	40	0.9	143	8	1	1.07	17		-	-	-	-	-	-	-		-	-	143.35	1286	1303
	36 C	14.26	50	0.9	3565	116	1	14.26	371		-	-	-	-	-	-	-		-	-	-	-	371
Total drum		**15.33**	**49**	**0.9**	**3708**	**-**	**-**	**15.33**	**388**		**-**	**-**	**-**	**-**	**-**	**-**	**-**		**-**	**-**	**143.35**	**1286**	**1674**
Total cat. drum		**33.32**	**42**	**0.9**	**6304**	**-**	**-**	**33.32**	**821**		**32.34**	**20**	**0.9**	**822**	**-**	**32.34**	**124**		**0.50**	**10**	**227.13**	**2020**	**2965**
DP001	9 C	1.72	35	0.9	243	17	1	1.72	42	9 B	10.61	20	0.9	276	1	10.61	42		-	-	168.83	1496	1580
	10 C	2.81	65	0.9	1056	24	1	2.81	117	14 J	1.06	15	0.9	38	1	1.06	6		-	-	-	-	123
	20 B	15.11	45	0.9	2554	112	1	15.11	403	14 K	2.00	15	0.9	70	1	2.00	10		-	-	-	-	413
	20 D	6.16	25	0.9	309	39	1	6.16	64		-	-	-	-	-	-	-		-	-	-	-	64
	20 F	1.58	25	0.9	78	9	1	1.58	16		-	-	-	-	-	-	-		-	-	-	-	16
Total drum		**27.38**	**41**	**0.9**	**4240**	**-**	**-**	**27.38**	**642**		**13.67**	**19**	**0.9**	**384**	**-**	**13.67**	**58**		**-**	**-**	**168.83**	**1496**	**2196**
DP002	35 A	15.06	50	0.9	3148	127	1	15.06	452	32 D	2.42	15	0.9	77	1	2.42	12	85 D	0.64	5	33.81	300	764
	74 B	5.62	45	0.9	1545	57	1	5.62	237	85 C	0.14	15	0.9	5	1	0.14	-	86 D	1.52	10	-	-	237
	74 C	1.97	50	0.9	465	16	1	1.97	63	85 E	0.55	4	0.9	6	1	0.55	1	86 E	1.08	10	-	-	64
	74 D	4.59	50	0.9	1212	39	1	4.59	166		-	-	-	-	-	-	-		-	-	-	-	166
	74 E	0.76	45	0.9	243	9	1	0.76	34		-	-	-	-	-	-	-		-	-	-	-	34
	85 A	2.54	55	0.9	574	19	1	2.54	59		-	-	-	-	-	-	-		-	-	-	-	59
	88	8.01	45	0.9	2194	87	1	8.01	262		-	-	-	-	-	-	-		-	-	-	-	262
Total drum		**38.55**	**48**	**0.9**	**9381**	**-**	**-**	**38.55**	**1273**		**3.11**	**13**	**0.9**	**88**	**-**	**3.11**	**13**		**3.24**	**9**	**33.81**	**300**	**1586**
DP006	2 D	1.17	25	0.9	97	9	1	1.17	17	3 F	0.89	20	0.9	38	1	0.89	3	56 A	4.64	5	96.52	831	851
	3 I	0.98	30	0.9	87	7	1	0.98	17	3 J	0.39	20	0.9	16	1	0.39	1	63 C	0.48	5	-	-	18
	56 B	11.86	40	0.9	1791	86	1	11.86	288		-	-	-	-	-	-	-		-	-	-	-	288
	57	17.03	55	0.9	3713	146	1	17.03	531		-	-	-	-	-	-	-		-	-	-	-	531
	63 B	2.88	45	0.9	1299	43	1	2.88	192		-	-	-	-	-	-	-		-	-	-	-	192
Total drum		**33.92**	**47**	**0.9**	**6987**	**-**	**-**	**33.92**	**1045**		**1.28**	**20**	**0.9**	**54**	**-**	**1.28**	**4**		**5.12**	**5**	**96.52**	**831**	**1880**

Drum	RĂRITURI									CURĂŢIRI								DEGAJĂRI			IGIENĂ		Total vol. de extras
	UA	Supra-fata	Var-sta	CNS	Volum actual	Crest.	Nr. în. dec	SPR par-curs	Vol. de extras	UA	Supra-fata	Var-sta	CNS	Volum actual	Nr. în.	SPR. par-curs	Vol. de extras	UA	Supra-fata	Var-sta	Supra-fata	Vol. de extras	
		Ha	Ani		Mc	Mc		Ha	Mc		Ha	Ani		Mc		Ha	Mc		Ha	Ani	Ha	Mc	Mc
DP007		-	-	-	-	-	-	-	-		-	-	-	-	-	-	-		-	-	1.39	10	10
Total drum		-	-	-	-	-	-	-	-		-	-	-	-	-	-	-		-	-	1.39	10	10
DP017	21 A	22.41	25	0.9	1345	184	1	22.41	294		-	-	-	-	-	-	-		-	-	15.74	137	431
	21 D	1.28	40	0.9	188	9	1	1.28	29		-	-	-	-	-	-	-		-	-	-	-	29
	21 H	12.93	40	0.9	2600	120	1	12.93	415		-	-	-	-	-	-	-		-	-	-	-	415
	22 A	49.35	55	0.9	11646	396	1	49.35	1633		-	-	-	-	-	-	-		-	-	-	-	1633
	23 B	0.34	35	0.9	36	2	1	0.34	6		-	-	-	-	-	-	-		-	-	-	-	6
	24 A	14.61	45	0.9	2863	111	1	14.61	341		-	-	-	-	-	-	-		-	-	-	-	341
	24 E	12.46	50	0.9	2904	87	1	12.46	299		-	-	-	-	-	-	-		-	-	-	-	299
	24 F	1.33	25	0.9	74	9	1	1.33	16		-	-	-	-	-	-	-		-	-	-	-	16
Total drum		114.71	45	0.9	21656	-	-	114.71	3033		-	-	-	-	-	-	-		-	-	15.74	137	3170
DP018	42 D	14.87	40	0.9	2960	152	1	14.87	369	43 D	0.50	10	0.9	9	1	0.50	1	42 E	1.02	10	0.42	3	373
	49 A	11.90	50	0.9	3166	115	1	11.90	261	48 A	28.68	20	0.9	890	1	28.68	133		-	-	-	-	394
	49 C	10.77	50	0.9	2433	103	1	10.77	264	51	5.73	20	0.9	172	1	5.73	27		-	-	-	-	291
	50 A	22.58	50	0.9	5667	202	1	22.58	599		-	-	-	-	-	-	-		-	-	-	-	599
	50 B	10.12	45	0.9	2023	91	1	10.12	248		-	-	-	-	-	-	-		-	-	-	-	248
	52 A	6.63	65	0.9	2374	61	1	6.63	266		-	-	-	-	-	-	-		-	-	-	-	266
	53 B	30.15	65	0.9	11549	277	1	30.15	1291		-	-	-	-	-	-	-		-	-	-	-	1291
	54 B	15.41	65	0.9	5393	134	1	15.41	607		-	-	-	-	-	-	-		-	-	-	-	607
Total drum		122.43	55	0.9	35565	-	-	122.43	3905		34.91	20	0.9	1071	-	34.91	161		1.02	10	0.42	3	4069
Total cat. drum		336.99	49	0.9	77829	-	-	336.99	9898		52.97	19	0.9	1597	-	52.97	236		9.38	7	316.71	2777	12911
FE020	38 A	16.81	45	0.9	3429	139	1	16.81	413	38 E	1.69	4	0.9	19	1	1.69	3	42 A	1.37	15	136.74	1231	1647
	38 D	2.66	40	0.9	444	24	1	2.66	55	38 G	0.78	2	0.9	2	1	0.78	-	42 F	0.75	10	-	-	55
	38 F	1.77	6	0.9	62	12	1	1.77	18	38 H	0.51	2	0.9	2	1	0.51	-	43 B	1.08	15	-	-	18
	39 C	1.76	25	0.9	216	11	1	1.76	37	42 A	13.73	15	0.8	206	1	12.36	28		-	-	-	-	65
	42 B	18.99	40	0.9	4064	207	1	18.99	507	43 B	10.75	15	0.9	194	1	9.68	25		-	-	-	-	532
	42 C	2.20	45	0.9	542	24	1	2.20	67	44 F	0.35	10	0.9	2	1	0.35	-		-	-	-	-	67
	43 A	19.47	20	0.9	1362	173	1	19.47	333	44 G	0.67	10	0.9	5	1	0.67	-		-	-	-	-	333
	43 C	6.29	30	0.9	529	63	1	6.29	109	47 A	32.47	20	0.9	1006	1	32.47	150		-	-	-	-	259
	44 B	0.42	50	0.9	108	3	1	0.42	9		-	-	-	-	-	-	-		-	-	-	-	9
	45 A	14.26	40	0.9	2980	134	1	14.26	363		-	-	-	-	-	-	-		-	-	-	-	363
	45 E	5.75	40	0.9	1427	68	1	5.75	176		-	-	-	-	-	-	-		-	-	-	-	176
	45 F	1.28	40	0.9	429	15	1	1.28	48		-	-	-	-	-	-	-		-	-	-	-	48
	46 B	38.64	45	0.9	7960	372	1	38.64	981		-	-	-	-	-	-	-		-	-	-	-	981
Total drum		130.30	38	0.9	23552	-	-	130.30	3116		60.95	17	0.9	1436	-	58.51	206		3.20	14	136.74	1231	4553
FE039	15 E	5.84	25	0.9	403	52	1	5.84	85	15 F	0.78	20	0.9	26	1	0.78	3	17 D	1.10	10	104.84	943	1031
	15 G	0.55	6	0.9	16	4	1	0.55	5		-	-	-	-	-	-	-	17 G	0.45	10	-	-	5
Total drum		6.39	23	0.9	419	-	-	6.39	90		0.78	20	0.9	26	-	0.78	3		1.55	10	104.84	943	1036
Total cat. drum		136.69	37	0.9	23971	-	-	136.69	3206		61.73	17	0.9	1462	-	59.29	209		4.75	13	241.58	2174	5589
Total grupa		507.00	45	0.9	108104	-	-	507.00	13925		147.04	18	0.9	3881	-	144.60	569		14.63	9	785.42	6971	21465
Total general		507.00	45	0.9	108104	-	-	507.00	13925		147.04	18	0.9	3881	-	144.60	569		14.63	9	785.42	6971	21465

13.2.2. Recapitulaţia lucrărilor de îngrijire şi conducere

U.P. / S.U.P.	Specia	Rărituri		Curăţiri		Degajări	Igienă		Total
		ha	m³	ha	m³	ha	ha	m³	m³
U.P.	**Posibilitate decenala**	**507.00**	**13925**	**144.60**	**569**	**14.63**	**785.42**	**6971**	**21465**
	CA	-	2513	-	40	-	-	1055	3608
	DM	-	165	-	8	-	-	18	191
	DR	-	958	-	-	-	-	119	1077
	DT	-	1733	-	103	-	-	502	2338
	FA	-	5162	-	131	-	-	2805	8098
	FR	-	897	-	64	-	-	518	1479
	GO	-	514	-	206	-	-	541	1261
	PI	-	273	-	-	-	-	285	558
	ST	-	122	-	-	-	-	653	775
	TE	-	1588	-	17	-	-	475	2080
	Posibilitate anuala	**50.70**	**1392**	**14.46**	**57**	**1.46**	**785.42**	**697**	**2147**
A	**Posibilitate decenala**	**506.02**	**13908**	**144.07**	**568**	**14.63**	**762.81**	**6766**	**21242**
	CA	-	2510	-	40	-	-	1033	3583
	DM	-	165	-	8	-	-	18	191
	DR	-	958	-	-	-	-	119	1077
	DT	-	1733	-	103	-	-	474	2310
	FA	-	5148	-	130	-	-	2800	8078
	FR	-	897	-	64	-	-	501	1462
	GO	-	514	-	206	-	-	493	1213
	PI	-	273	-	-	-	-	285	558
	ST	-	122	-	-	-	-	584	706
	TE	-	1588	-	17	-	-	459	2064
	Posibilitate anuala	**50.60**	**1390**	**14.41**	**57**	**1.46**	**762.81**	**677**	**2125**
K	**Posibilitate decenala**	**-**	**-**	**-**	**-**	**-**	**2.46**	**22**	**22**
	CA	-	-	-	-	-	-	2	2
	DT	-	-	-	-	-	-	-	-
	FA	-	-	-	-	-	-	-	-
	FR	-	-	-	-	-	-	2	2
	GO	-	-	-	-	-	-	-	-
	ST	-	-	-	-	-	-	18	18
	Posibilitate anuala	**-**	**-**	**-**	**-**	**-**	**2.46**	**2**	**2**
M	**Posibilitate decenala**	**0.98**	**17**	**0.53**	**1**	**-**	**20.15**	**183**	**201**
	CA	-	3	-	-	-	-	20	23
	CI	-	-	-	-	-	-	-	-
	DT	-	-	-	-	-	-	9	9
	FA	-	14	-	1	-	-	5	20
	FR	-	-	-	-	-	-	15	15
	GO	-	-	-	-	-	-	48	48
	PA	-	-	-	-	-	-	-	-
	PAM	-	-	-	-	-	-	19	19
	ST	-	-	-	-	-	-	51	51
	TE	-	-	-	-	-	-	16	16
	Posibilitate anuala	**0.10**	**2**	**0.05**	**-**	**-**	**20.15**	**18**	**20**

13.3. Planul lucrărilor de regenerare

Unitatea amenajistică		Tipul de staţiune şi tipul de pădure	Compoziţia -ţel Formula de împădurire Comp. sem. utiliz.	Indice acope-rire	Supraf. efectivă (împăd., ajutorarea regen., îngrijiri) (ha)	Suprafaţa efectivă de împădurit Specii (ha)						
Nr.	Supr. (ha)					GO	FA	PAM	ST	FR	TE	DT
A. LUCRĂRI NECESARE PENTRU ASIGURAREA REGENERĂRII NATURALE												
A.1.	Lucrări de ajutorarea regenerării naturale.											
A.1.3.	Distrugerea şi îndepărtarea păturii vii: 1 A – 1.85ha, 1F – 0.56ha, 3B – 3.22ha, 3K – 0.39ha, 4B – 2.53ha, 9A – 1.24ha, 12 – 2.42ha, 14F – 0.47ha, 14G – 0.35ha, 14I – 0.34ha, 15A – 2.81ha, 21F – 0.24ha, 23C – 0.19ha, 23D – 0.07ha, 33B – 0.06ha, 36A – 1.06ha,38C – 0.18ha, 39A – 0.06ha, 42G – 0.56ha, 46A – 0.47ha, 52B – 0.81ha, 53A – 1.08ha, 54A – 1.98ha, 63A – 0.79ha. Total A.1.3.: 23.73 ha.											
A.1.4.	Mobilizarea solului: 1A – 1.85ha, 1F – 0.56ha, 3K – 0.39ha, 4B – 2.53ha, 6B – 3.42ha, 8B – 0.32ha, 9A – 1.24ha, 10A – 1.59ha, 11B – 2.12ha, 12 – 2.42ha, 14E – 0.40ha, 14F – 0.47ha, 14G – 0.35ha, 14I – 0.34ha, 15A – 2.81ha, 21F – 0.24ha, 23A – 1.51ha, 23D – 0.07ha, 33B – 0.06ha, 36A – 1.06ha, 36D – 0.81ha, 38C – 0.18ha, 39A – 0.06ha, 39D – 0.09ha, 42G – 0.56ha, 46A – 0.47ha, 52B – 0.81ha, 53A – 1.08ha, 54A – 1.98ha, 63A – 0.79ha. Total A.1.4.: 30.58 ha.											
A.1.6.	Extragerea seminţişului şi a tineretului neutilizabil preexistent : 21F – 0.73ha, 23C – 0.37ha, 23D – 0.21ha, 63A – 0.79ha. Total A.1.6.: 2.10 ha.											
Total A.1.: 56.41 ha.												
A.2.	Lucrări de îngrijire a regenerării naturale.											
A.2.1.	Receparea seminţişurilor sau tinereturilor vătămate: 1F – 0.39ha, 4B – 1.77ha, 9A – 0.87ha, 14F – 0.33ha, 21F – 1.21ha, 23C – 0.15ha, 23D – 0.05ha, 36A – 0.74ha, 36D – 0.57ha, 39A – 0.04ha, 42G – 0.28ha. Total A.2.1.: 6.40 ha.											
A.2.2.	Descopleşirea seminţişurilor: 1A – 5.55ha, 1F – 1.97ha, 3B – 12.90ha, 3K – 1.37ha, 4B – 7.58ha, 6B – 1.71ha, 8B – 0.32ha, 9A – 4.34ha, 10A – 1.59ha, 11B – 1.06ha, 12 – 8.47ha, 14E – 0.40ha, 14F – 1.40ha, 14G – 0.70ha, 15A – 5.61ha, 21F – 0.48ha, 23A – 1.51ha, 23C – 0.74ha, 23D – 0.14ha, 33B – 0.06ha, 36A – 3.17ha, 36D – 2.02ha, 38C – 0.27ha, 39A – 0.11ha, 39D – 0.04ha, 42G – 1.12ha, 46A – 0.47ha, 52B – 1.62ha, 53A – 2.16ha, 54A – 3.95ha, 63A – 1.98ha. Total A.2.2.: 74.81 ha.											
Total A.2.: 81.21 ha.												
Total A.: 137.62 ha.												
B. LUCRĂRI DE REGENERARE.												
B.1.	Împăduriri în terenuri goale din fondul forestier.											
B.1.1.	Împăduriri în poieni şi goluri.											
1 G	1.79	5.1.5.3. 511.1	7GO2FR1TE 7GO2FR1TE -	-	1.79	1.25				0.36	0.18	
B.2.	Împăduriri în suprafete parcurse sau prevăzute a fi parcurse cu tăieri de regenerare.											
B.2.3.	Împăduriri după tăieri progresive.											
1 F	5.63	5.1.5.3. 511.1	8GO1FA1DT 8GO2FR 8GO1FA1FR	0.7	1.69	1.35				0.34		
4 B	25.25	5.2.4.3. 421.1	8FA1GO1DT 4GO4PAM2FA 8FA1GO1PAM	0.6	5.05	2.02	1.01	2.02				
9 A	12.40	5.1.5.3. 521.1	4GO4FA1PAM1DT 5GO2PAM3DT 5FA4GO1PAM	0.7	3.72	1.86		0.74				1.12
14 F	4.66	5.1.5.3. 531.2	4GO3FA1ST2DT 7GO2ST1DT 6FA2GO1CI1PAM	0.6	1.40	0.98			0.28			0.14
14 I	3.40	5.1.5.3. 531.2	6GO3FR1DT 10GO -	-	1.12	1.12						
21 F	2.42	5.2.4.3. 421.1	5FA2FR2ST1PAM 8FA2ST 5FR3PAM1FA1CI	0.4	1.21		0.97		0.24			
23 C	1.85	5.1.5.2. 531.4	6FA3GO1DT 10GO 7FA1GO1PAM1CI	0.8	0.19	0.19						
23 D	0.70	5.1.5.2. 531.4	5GO3FA2DT 10GO 7FA2GO1PAM	0.4	0.21	0.21						
36 A	10.56	5.1.5.2. 531.4	4GO2FA2FR1TE1DT 8GO2PAM 4FR3GO2FA1PAM	0.6	3.17	2.54		0.63				

Unitatea amenajistică		Tipul de staţiune şi tipul de pădure	Compoziţia -ţel Formula de împădurire Comp. sem. utiliz.	Indice acope-rire	Supraf. efectivă (împăd., ajutorarea regen., îngrijiri) (ha)	Suprafaţa efectivă de împădurit Specii (ha)						
Nr.	Supr. (ha)					GO	FA	PAM	ST	FR	TE	DT
39 A	0.57	5.1.5.2. 511.3	8GO1FR1DT 10GO 5GO4FR1PAM	0.4	0.17	0.17						
42 G	5.60	5.1.5.2. 531.4	5GO2FA1FR2DT 5GO3FA2DT 6GO2FR2DT	0.4	2.80	1.40	0.84					0.56
TOTAL B.2.3.	73.04	-	-	-	20.73	11.84	2.82	3.39	0.52	0.34		1.82
B.2.5.	Împăduriri după tăieri de conservare.											
36 D	8.08	5.1.5.2. 531.4	4GO3FA1TE1FR1DT 6GO2TE2PAM 5FA2GO2FR1PAM	0.5	2.42	1.46		0.48			0.48	
TOTAL B.2.	81.12	-	-	-	23.15	13.30	2.82	3.87	0.52	0.34	0.48	1.82
TOTAL B.	82.91	-	-	-	24.94	14.55	2.82	3.87	0.52	0.70	0.66	1.82
C. COMPLETARI ÎN ARBORETELE CARE NU AU ÎNCHIS STAREA DE MASIV.												
C.1	Completări în arboretele tinere existente.											
17 D	1.10	5.2.3.2 423.1	8FA1PAM1DT 8FA2FR 7FA2PAM1FR	0.8	0.11		0.09			0.02		
17 G	0.45	5.2.3.2 423.1	8FA1PAM1DT 8FA2FR 7FA2PAM1FR	0.8	0.05		0.04			0.01		
42 A	13.73	5.1.5.2. 531.4	5GO3FA1FR1DT 10GO 3GO3FA3FR1PAM	0.8	1.37	1.37						
43 B	10.75	5.1.5.3. 531.2	4GO4FA1PAM1FR 10GO 3FA3GO1FR1CI1PAM 1CA	0.9	0.07	0.07						
TOTAL C.1.	26.03	-	-	-	1.60	1.44	0.13			0.03		
C.2	Completări în arboretele nou create (20%B).											
TOTAL C.2.	-	-	-	-	4.99	2.91	0.57	0.77	0.10	0.14	0.13	0.37
TOTAL C.	-			-	6.59	4.35	0.70	0.77	0.10	0.17	0.13	0.37
TOTAL B+C	-	-	-	ha	31.53	18.90	3.52	4.64	0.62	0.87	0.79	2.19
	-	-	-	%	100	60	11	15	2	3	2	7
Total puieţi necesari (buc/ha)				-	-	5000	5000	5000	5000	5000	5000	5000
Total puieţi necesari (mii buc)				-	157.65	94.50	17.60	23.20	3.10	4.35	3.95	10.95

D. ÎNGRIJIREA CULTURILOR TINERE.	
D.1.	D.1.1.Îngrijirea culturilor tinere existente (descopleşiri): 56A – 5.52ha, 63C – 0.48ha, 85D – 0.64ha. Total: 6.64 ha
	D.1.2. Mobilizări: 43B – 1.56 ha, 56A – 5.52ha, 63C – 0.96ha, 85D – 1.28ha. Total: 9.32 ha Total D.1.: 15.96 ha.
D.2.	Îngrijirea culturilor nou create.
D.2.1.	REVIZUIRI: B1 + C+ 0.9xB2 = 1.79 +6.59 + 0.9x23.15 = 29.22 ha
D.2.2.	MOBILIZĂRI: (11 x (B1 + C) + 8.8 X B2) x 0.12 = (11 x (1.79 + 6.59) + 8.8 x 23.15) x 0.12 = 35.51 ha
D.2.3.	DESCOPLEŞIRI: 3 x (B1 + C) + 1.8 x B2* = 3 x (1.79 + 6.59) + 1.8 x 81.12 = 171.16 ha
	Total D.2.: 235.89 ha
TOTAL D.: 251.85	

RECAPITULAŢIE

A	LUCRĂRI PENTRU ASIGURAREA REGENERĂRII NATURALE	137.62							
B	LUCRĂRI DE REGENERARE	24.94	14.55	2.82	3.87	0.52	0.7	0.66	1.82
C	COMPLETĂRI ÎN ARBORETELE CARE NU AU ÎNCHIS STAREA DE MASIV	6.59	4.35	0.70	0.77	0.10	0.17	0.13	0.37
D	ÎNGRIJIREA CULTURILOR TINERE	251.85							
-	TOTAL DE ÎMPĂDURIT (B. + C.)	31.53	18.90	3.52	4.64	0.62	0.87	0.79	2.19
-	PUIEŢI NECESARI LA HA	-	5000	5000	5000	5000	5000	5000	5000
-	NECESAR PUIEŢI (MII BUC.)	157.65	94.50	17.60	23.20	3.10	4.35	3.95	10.95

14. PLANURI PRIVIND INSTALAŢIILE DE TRANSPORT ŞI CONSTRUCŢII FORESTIERE

14.1. Planul instalaţiilor de transport

Construirea de drumuri forestiere în următorul deceniu nu se justifică economic.

14.2. Planul construcţiilor silvice

Nu se propun construcţii silvice. Sunt necesare însă lucrări de modernizare, întreţinere şi reparaţii ale construcţiilor existente.

15. PROGNOZA DEZVOLTĂRII FONDULUI FORESTIER

15.1. Dinamica dezvoltării fondului forestier

Anul amenajării	Denumirea (U.P.)	Suprafaţa			Proporţia speciilor Clasa de producţie	Vârsta medie (ani) Consistenţa medie
		Totală	Păduri	Terenuri de împădurit Alte terenuri din fondul forestier		
		ha				
1	2	3	4	5	6	7
1974	S.U.P. A	1584.50	1584.50	27.10	55FA 25GO,ST 14CA 5DT 1DM	63
					II6 II7 III1 III2 III0	0.81
	S.U.P. C	298.50	298.50	-	21FA 19GO,ST 59CA 1DT	54
					III7 IV1 IV2 IV2	0.80
	U.P. IV. Scorţeni	**1910.1**	**1883.00**	**27.10**	**49FA 24GO,ST 21CA 5DT 1DM**	**61**
					II7 II8 III6 III2 III0	**0.81**
1985	S.U.P. A	2233.40	2233.40	-	46FA 22GO,ST 16CA 5DR 8DT 3DM	58
					II5 II4 II9 III0 III0 II9	0.81
	U.P. IV. Scorţeni	**2234.70**	**2233.40**	**1.30**	**46FA 22GO,ST 16CA 5DR 8DT 3DM**	**58**
					II5 II4 II9 III0 III0 II9	**0.81**
1995	**U.P. IV. Scorţeni**	**2044.60**	**2007.40**	**0.60**	**46FA 16GO 21CA 5FR 6DR 4DT 2DM**	**58**
				36.60	**II7 II4 III4 II2 II2 II7 II5**	**0.82**
2005	S.U.P. A	1836.60	1833.70	4.90	41FA 12GO 4ST 18CA 4DR 15DT 6DM	67
				-	II6 II4 II4 III6 III0 II7 II7	0.78
	S.U.P. M	15.20	15.10	0.10	24FA 46GO 7CA 9TE 13DT 1DM	92
				-	III8 III8 IV5 V0 IV0 III0	0.65
	U.P. IV. Scorţeni	**1878.10**	**1848.8**	**5.00**	**41FA 12GO 4ST 18CA 4DR 15DT 6DM**	**67**
				24.30	**II6 II4 II4 III6 III0 II7 II8**	**0.78**
2015	S.U.P. A	1753.02	1753.02	4.41	40FA 17CA 11GO 8FR 5TE 4ST 2PI 2DR 10DT 1DM	71
					II4 III2 II3 II0 II0 II3 II6 II9 II6 II3	0.77
	S.U.P. K	18.15	18.15	-	45GO 20CA 12ST 10FA 8FR 5DT	80
				-	II6 III1 II0 II5 II0 III0	0.78
	S.U.P. M	18.03	18.03	-	35GO 17FA 12TE 10FR 6CA 5PA 2ANN 2PAM 10DT 1DM	87
					III4 III5 III4 IV0 III7 IV0 III0 III7 III5 III0	0.56
	U.P. IV. Scorţeni	**1809.19**	**1789.20**	**4.41**	**40FA 16CA 12GO 8FR 5TE 4ST 2PI 2DR 10DT 1DM**	**72**
				15.58	**II4 III2 II4 II1 II1 II3 II6 II9 II6 II4**	**0.77**
2025	S.U.P. A	1755.96	1755.96	1.79	42FA 15CA 11GO 7FR 6TE 5ST 2PI 2DR 9DT 1DM	73
				-	II4 III0 II5 II6 II4 II4 II2 II8 II6 II7	0.80
	S.U.P. K	17.50	17.50	-	46GO 20CA 11ST 10FA 8FR 5DT	90
				-	II6 III0 II0 II5 II0 III0	0.77
	S.U.P. M	32.91	32.91	-	25GO 18FA 17ST 10FR 8TE 7CA 6PAM 6DT 3DM	93
				-	III0 III0 II6 II6 III0 III5 II8 III0 III0	0.67
	U.P. IV. Scorţeni	**1824.51**	**1806.37**	**1.79**	**41FA 15CA 12GO 7FR 6TE 5ST 2PI 2DR 9DT 1DM**	**73**
				16.35	**II4 III0 II5 II6 II5 II4 II2 II8 II6 II7**	**0.79**

Fondul lemnos total (mii m³)	Creşterea curentă totală (m³)	Posibilitatea anuală		Volum mediu recoltat anual		Terenuri de reîmpădurit			Densitatea reţelei instalaţiilor de transport	Indicele de creştere indicatoare	Sporul productivităţii pădurilor
Volumul mediu la ha	Indicele de creştere curentă	Produse principale (m³) Indicele de recoltare	Produse secundare (m³) Indicele de recoltare	Produse principale	Produse secundare	Total	din care: Cu răşinoase	din care: În arborete de refăcut			
m³	m³/an/ha	m³/an/ha	m³/an/ha	m³/%	m³/%	ha			m/ha	m³/an/ha	%
8	9	10	11	12	13	14	15	16	17	18	19
394.5	6984	6390		6393						3.8	
249	4.4	4.0		100							
43.2	1164	3370		3370						*	
145	3.9	11.3		100							
437.7	**8148**	**9760**	**1672**	**9763**	**1764**	**390.0**	**262.6**	**223.2**	**20.1**		
232	**4.3**	**5.2**	**0.9**	**100**	**106**						
529.0	13291	7900	3270	5450	2521					*	
237	6.0	3.5	1.5	69	77						
529.0	**13291**	**7900**	**3270**	**5450**	**2521**	**150.00**	**59.6**	**33.9**	**23.3**		
237	**6.0**	**3.5**	**1.5**	**69**	**77**						
423.0	**12626**	**4898**	**1444**	**3354**	**1571**	**42.00**		**6.00**	**23.3**	**3.8**	
211	**6.3**	**2.4**	**0.7**	**68**	**109**						
414.8	11728	3600	1885							3.2	
226	6.4	2.0	1.0								
2.4	43										
161	2.8										
417.2	**11771**	**3600**	**1885**	**3314**	**2372**	**51.9**		**1.1**	**16.9**		
226	**6.4**	**1.9**	**1.0**	**92**	**126**						
471.9	11218	6200	1819							3.5	
269	6.4	3.5	1.0								
5.7	100										
313	5.5										
2.6	57		2								
148	3.2		0.1								
480.2	**11375**	**6200**	**1821**	**6103**	**2143**	**45.83**		**7.30**	**6.8**		
268	**6.4**	**3.5**	**1.0**	**98**	**118**						
471.8	11101	5770	1447							3.2	100
269	6.3	3.3	0.8								
5.9	85										
335	4.9										
8.0	142		2								
242	4.3		0.1								
485.7	**11328**	**5770**	**1449**						**6.8**		
269	**6.3**	**3.2**	**0.8**								

Anul amenajării	Denumirea S.U.P. /U.P.	Suprafaţa			Proporţia speciilor Clasa de producţie	Vârsta medie (ani)
		Totală	Păduri	Terenuri de împădurit		
				Alte terenuri din fondul forestier		Consistenţa medie
		ha				
1	2	3	4	5	6	7
2035	S.U.P. A	1757.75	1757.75	-	43FA 12CA 12GO 7FR 6TE 5ST 2PI 2DR 10DT 1DM	70
				-	II4 III0 II5 II6 II4 II4 II2 II8 II6 II7	0.81
	S.U.P. K	17.50	17.50	-	46GO 20CA 11ST 10FA 8FR 5DT	100
				-	II6 III0 II0 II5 II0 III0	0.79
	S.U.P. M	32.91	32.91	-	27GO 19FA 17ST 10FR 8TE 5CA 6PAM 6DT 2DM	88
				-	III0 III0 II6 II6 III0 III5 II8 III0 III0	0.69
	U.P. IV. Scorţeni	**1824.51**	**1808.16**	-	**42FA 12CA 13GO 7FR 6TE 5ST 2PI 2DR 10DT 1DM**	**70**
				16.35	**II4 III0 II5 II6 II5 II4 II2 II8 II6 II7**	**0.81**
2045	S.U.P. A	1757.75	1757.75	-	46FA 7CA 14GO 7FR 6TE 5ST 1PI 1DR 13DT	65
				-	II3 II8 II4 II5 II3 II3 II1 II7 II5	0.83
	S.U.P. K	17.50	17.50	-	49GO 18CA 11ST 10FA 8FR 5DT	110
				-	II5 II8 I9 II4 I9 II9	0.81
	S.U.P. M	32.91	32.91	-	29GO 21FA 17ST 10FR 5TE 2CA 6PAM 9DT 1DM	83
				-	III0 III0 II6 II6 III0 III5 II8 III0 III0	0.71
	U.P. IV. Scorţeni	**1824.51**	**1808.16**	-	**46FA 7CA 14GO 7FR 6TE 5ST 1PI 1DR 13DT**	**65**
				16.35	**II3 II9 II4 II5 II4 II3 II1 II7 II5**	**0.83**
PERSPECTIVĂ	S.U.P. A	1757.75	1757.75	-	55FA 18GO 4TE 3ST 20DT	60
				-	II2 II3 II2 II2 II4	0.85
	S.U.P. K	17.50	17.50	-	50GO 16FA 11ST 8FR 15 DT	80
				-	II4 II3 I8 I8 II8	0.85
	S.U.P. M	32.91	32.91	-	44GO 28FA 8TE 20DT	80
				-	II8 II8 II8 II8	0.85
	U.P. IV. Scorţeni	**1824.51**	**1808.16**	-	**54FA 19GO 4TE 3ST 20DT**	**60**
				16.35	**II2 II3 II3 II2 II4**	**0.85**

Fondul lemnos total (mii m³)	Creşterea curentă totală (m³)	Posibilitatea anuală		Volum mediu recoltat anual		Terenuri de reîmpădurit			Densitatea reţelei instalaţiilor de transport	Indicele de creştere indicatoare	Sporul productivităţii pădurilor
Volumul mediu la ha	Indicele de creştere curentă	Produse principale (m³) Indicele de recoltare	Produse secundare (m³) Indicele de recoltare	Produse principale	Produse secundare	Total	din care: Cu răsinoase	din care: În arborete de refăcut			
m³	m³/an/ha	m³/an/ha	m³/an/ha	m³/%	m³/%	ha			m/ha	m³/an/ha	%
8	9	10	11	12	13	14	15	16	17	18	19
478.1	11240	5935	1590							3.4	106
272	6.4	3.4	0.9								
5.9	84										
339	4.8										
8.1	145		5								
246	4.4		0.2								
492.1	**11469**	**5935**	**1595**						**6.8**		
272	**6.3**	**3.3**	**0.9**								
483.4	11350	6235	1735							3.5	109
275	6.5	3.5	1.0								
6.0	82										
340	4.7										
8.1	150		10								
246	4.6		0.3								
497.5	**11582**	**6235**	**1745**						**7.0**		
275	**6.4**	**3.4**	**1.0**								
518.5	11780	8830	2950							3.8	119
295	6.7	5.0	1.7								
6.5	95										
370	5.4										
9.2	165		40								
280	5.0		1.2								
534.2	**12040**	**8830**	**2990**						**7.5**		
295	**6.7**	**4.9**	**1.7**								

15.2. Dinamica structurii arboretelor pe clase de vârstă

Amenajamentul anterior:

- Păduri în producţie:1753.02 ha
- Terenuri de împădurit: 4.41 ha

Amenajamentul actual:

- Păduri în producţie: 1755.96 ha;
- Terenuri de împădurit: 1.79 ha.

1) Situaţia claselor de vârstă la amenajarea anterioară: - S.U.P. A

CR	I (1-20 ani)	II (21-40 ani)	III (41-60 ani)	IV (61-80 ani)	V (81-100 ani)	VI (101-120 ani)	VII (>120 ani)
4.41 ha	111.47 ha	397.42 ha	430.09 ha	222.82 ha	100.30 ha	304.21 ha	186.71 ha

2) Situaţia claselor de vârstă la amenajarea actuală: - S.U.P. A

CR	I (1-20 ani)	II (21-40 ani)	III (41-60 ani)	IV (61-80 ani)	V (81-100 ani)	VI >(101-120 ani)	VII (> 120 ani)
1.79	180.48 ha	154.73 ha	440.20 ha	413.11 ha	147.70 ha	137.44 ha	282.30 ha

3) Clase de vârstă normale: - S.U.P. A

I (1-20 ani)	II (21-40 ani)	III (41-60 ani)	IV (61-80 ani)	V (81-100 ani)	VI (101-120 ani)
292.96 ha	292.96 ha	292.96 ha	292.96 ha	292.96 ha	292.95 ha

PARTEA A III-A

EVIDENŢE DE AMENAJAMENT

16. EVIDENŢE DE CARACTERIZARE A FONDULUI FORESTIER

16.1. EVIDENŢE PRIVIND DESCRIEREA UNITĂŢILOR AMENAJISTICE

16.2. EVIDENŢE PRIVIND MĂRIMEA ŞI STRUCTURA FONDULUI FORESTIER

16.3. EVIDENŢE PRIVIND CONDIŢIILE NATURALE DE VEGETAŢIE

16.4. EVIDENŢE AJUTĂTOARE PENTRU ÎNTOCMIREA PLANURILOR DE REGLEMENTARE A PROCESULUI DE PRODUCŢIE LEMNOASĂ

16.5. EVIDENŢE PRIVIND ACCESIBILITATEA FONDULUI FORESTIER ŞI A POSIBILITĂŢII

16. EVIDENŢE DE CARACTERIZARE A FONDULUI FORESTIER

16.1. Evidenţe privind descrierea unităţilor amenajistice

16.1.1. Descrierea parcelară

DESCRIERE PARCELARA

DS: Bacau OS: Moinesti UP: 4

DESCRIEREA STATIUNII SI ARBORETULUI

1 A 18.49 HA GF: 1 - 5R SUP: A TS: 5243 TP: 4211
SOL: 2101 Versant ondulat EXPOZITIE: NV
INC: 12 G ALTITUDINE: 370 - 420 M
LITIERA: continua-subtire TIP FLORA: Asperula-Asarum
Natural fundamental prod. sup. relativ-plurien
COMP.ACTUALA: 8 FA 1 GO 1 DT
COMP.TEL: 8FA 2 DT
SORT: FA F.gros.cher. sup.,derulaj VARSTA EXPL.: 120 ani

SEM.UTIL: 8FA 1 PAM 1 CI 10 ani 0.6S mixt
SUBARBORET:
DATE COMPL.: Alte date complement.

POL: ERZ:
LUCRARI EXEC.: 2021-T.progresive(insamintare)
2022-T.progresive(insamintare)
LUCRARI PROP.: T.PROGRESIVE(punere lumina)
AJUTORAREA REG NATURALE INGRIJIREA SEMINTISULUI

ELM ARB	PRP	MRE GE	VARSTA ANI	DM CM	HM M	CLP	AMES TEC	ELAGAJ	PROVENIENTA	VITALI	DENS CONS	VOLUM MC/HA	VOLUM MC/UA	CRES MC/HA
FA	5	IN	150	56	32	2		.6	RN	N	0.30	172	3180	1.2
GO	1	IN	140	50	29	2	M	.6	RN	N	0.06	44	814	0.2
FA	3	IN	120	44	30	2	M	.6	RN	N	0.18	89	1646	1.1
DT	1	IN	100	34	23	3	M	.5	RN	N	0.06	36	666	0.2
TOTAL			150			2					0.6	341	6306	2.7

DESCRIEREA STATIUNII SI ARBORETULUI

1 B 2.44 HA GF: 1 - 5R SUP: A TS: 5243 TP: 4211
SOL: 2201 Versant mijlociu plan EXPOZITIE:
INC: 6 G ALTITUDINE: 380 M
LITIERA: intrerupta-subtire TIP FLORA: Asperula-Asarum
Artificial de prod. sup. echien
COMP.ACTUALA: 9 ST 1 PAM
COMP.TEL: 9ST 1 PAM
SORT: STS F gros.cherestea,furnire VARSTA EXPL.: 130 ani

SEM.UTIL:
SUBARBORET:
DATE COMPL.: Alte date complement.

POL: ERZ:
LUCRARI EXEC.:

LUCRARI PROP.: T.IGIENA

ELM ARB	PRP	MRE GE	VARSTA ANI	DM CM	HM M	CLP	AMES TEC	ELAGAJ	PROVENIENTA	VITALI	DENS CONS	VOLUM MC/HA	VOLUM MC/UA	CRES MC/HA
ST	9	P	65	30	24	2		.5	NEC	N	0.72	312	761	8.4
PAM	1	P	65	28	23	2	M	.5	NEC	N	0.08	27	66	0.3
TOTAL			65			2					0.8	339	827	8.7

DESCRIEREA STATIUNII SI ARBORETULUI

1 C 1.04 HA GF: 1 - 5R SUP: A TS: 5243 TP: 4211
SOL: 2201 Versant mijlociu plan EXPOZITIE: NV
INC: 8 G ALTITUDINE: 390 M
LITIERA: continua-subtire TIP FLORA: Asperula-Asarum
Artificial de prod. sup. echien
COMP.ACTUALA: 8 ST 2 PAM
COMP.TEL: 8ST 2 PAM
SORT: STS F gros.cherestea,furnire VARSTA EXPL.: 130 ani

SEM.UTIL:
SUBARBORET:
DATE COMPL.: Alte date complement.

POL: ERZ:
LUCRARI EXEC.:

LUCRARI PROP.: T.IGIENA

ELM ARB	PRP	MRE GE	VARSTA ANI	DM CM	HM M	CLP	AMES TEC	ELAGAJ	PROVENIENTA	VITALI	DENS CONS	VOLUM MC/HA	VOLUM MC/UA	CRES MC/HA
ST	8	P	65	30	24	2		.5	NEC	N	0.64	277	288	7.5
PAM	2	P	65	28	23	2	M	.5	NEC	N	0.16	53	55	0.6
TOTAL			65			2					0.8	330	343	8.1

DESCRIEREA STATIUNII SI ARBORETULUI

1 D 1.49 HA GF: 1 - 5R SUP: A TS: 5153 TP: 5111
SOL: 2201 Versant mijlociu plan EXPOZITIE: NV
INC: 6 G ALTITUDINE: 380 M
LITIERA: continua-subtire TIP FLORA: Asarum-Stellaria
Artificial de prod. sup. echien
COMP.ACTUALA: 8 ST 2 PAM
COMP.TEL: 8ST 2 PAM
SORT: STS F gros.cherestea,furnire VARSTA EXPL.: 130 ani

SEM.UTIL:
SUBARBORET:
DATE COMPL.: Alte date complement.

POL: ERZ:
LUCRARI EXEC.:

LUCRARI PROP.: T.IGIENA

ELM ARB	PRP	MRE GE	VARSTA ANI	DM CM	HM M	CLP	AMES TEC	ELAGAJ	PROVENIENTA	VITALI	DENS CONS	VOLUM MC/HA	VOLUM MC/UA	CRES MC/HA
ST	8	P	65	30	24	2		.5	NEC	N	0.64	277	413	7.5
PAM	2	P	65	28	23	2	M	.5	NEC	N	0.16	53	79	0.6
TOTAL			65			2					0.8	330	492	8.1

EVIDENŢA LUCRĂRILOR EXECUTATE ÎN CURSUL DECENIULUI

Anul şi nr. act. de punere în valoare	Felul lucrării	Suprafaţa parcursă ha	Specii sau grupe de specii	Materiale rezultate din lucrări de regenerare, îngrijire, igienă sau accidentale		Lucrări de regenerare sau alte lucrări							
				Total	Lemn lucru	Provenienţa materialului/ codul rezervaţiei	Suprafeţe regenerate					Alte lucrări	
							Natural		Artificial				
							Compoziţia seminţişului	Suprafaţa ha	Semănat, kg	Plantat, buc.	Suprafaţa ech., ha	UM	Total

Anul şi nr. act. de punere în valoare	Felul lucrării	Suprafaţa parcursă ha	Specii sau grupe de specii	Materiale rezultate din lucrări de regenerare, îngrijire, igienă sau accidentale		Lucrări de regenerare sau alte lucrări							
				Total	Lemn lucru	Provenienţa materialului/ codul rezervaţiei	Suprafeţe regenerate					Alte lucrări	
							Natural		Artificial				
							Compoziţia seminţişului	Suprafaţa ha	Semănat, kg	Plantat, buc.	Suprafaţa ech., ha	UM	Total

Anul şi nr. act. de punere în valoare	Felul lucrării	Suprafaţa parcursă ha	Specii sau grupe de specii	Materiale rezultate din lucrări de regenerare, îngrijire, igienă sau accidentale		Lucrări de regenerare sau alte lucrări							
				Total	Lemn lucru	Provenienţa materialului/ codul rezervaţiei	Suprafeţe regenerate					Alte lucrări	
							Natural		Artificial				
							Compoziţia seminţişului	Suprafaţa ha	Semănat, kg	Plantat, buc.	Suprafaţa ech., ha	UM	Total

Anul şi nr. act. de punere în valoare	Felul lucrării	Suprafaţa parcursă ha	Specii sau grupe de specii	Materiale rezultate din lucrări de regenerare, îngrijire, igienă sau accidentale		Lucrări de regenerare sau alte lucrări							
				Total	Lemn lucru	Provenienţa materialului/ codul rezervaţiei	Suprafeţe regenerate					Alte lucrări	
							Natural		Artificial				
							Compoziţia seminţişului	Suprafaţa ha	Semănat, kg	Plantat, buc.	Suprafaţa ech., ha	UM	Total

DESCRIERE PARCELARA

DS: Bacau OS: Moinesti UP: 4

DESCRIEREA STATIUNII SI ARBORETULUI

1 E 1.12 HA GF: 1 - 5R SUP: A TS: 5153 TP: 5111
SOL: 2201 Versant inferior plan EXPOZITIE: NV
INC: 6 G ALTITUDINE: 370 M
LITIERA: continua-subtire TIP FLORA: Asarum-Stellaria
Artificial de prod. sup. echien
COMP.ACTUALA: 8 ST 2 PAM
COMP.TEL: 8ST 2 PAM
SORT: STS F gros,cherestea,furnire VARSTA EXPL.: 130 ani

SEM.UTIL:
SUBARBORET:
DATE COMPL.: Alte date complement.

POL: ERZ:
LUCRARI EXEC.:

LUCRARI PROP.: T.IGIENA

ELM ARB	PRP	MRE GE	VARSTA ANI	DM CM	HM M	CLP	A MESTEC	ELAGAJ	PROVENIENTA	VITALI	DENS CONS	VOLUM MC/HA	VOLUM MC/UA	CRES MC/HA
ST	8	P	65	30	24	2		.5	NEC	N	0.64	277	310	7.5
PAM	2	P	65	24	22	2	M	.5	NEC	N	0.16	50	56	0.6
TOTAL			65			2					0.8	327	366	8.1

DESCRIEREA STATIUNII SI ARBORETULUI

1 F 5.63 HA GF: 1 - 5R SUP: A TS: 5153 TP: 5111
SOL: 2201 Versant inferior plan EXPOZITIE: NV
INC: 16 G ALTITUDINE: 360 - 410 M
LITIERA: continua-subtire TIP FLORA: Asarum-Stellaria
Natural fundamental prod. sup. relativ-plurien
COMP.ACTUALA: 7 GO 3 ST
COMP.TEL: 8GO 1 FA 1 DT
SORT: GOS F.gros,cherestea,furnire VARSTA EXPL.: 130 ani

SEM.UTIL: 8GO 1 FA 1 FR 10 ani 0.7S mixt
SUBARBORET:
DATE COMPL.: Alte date complement.

POL: ERZ:
LUCRARI EXEC.: 2020-T.progresive(insamintare)
2021-T.progresive(insamintare)
LUCRARI PROP.: T.PROGRESIVE(p lum.,rac)IMPAD
AJUTORAREA REG NATURALE INGRIJIREA SEMINTISULUI

ELM ARB	PRP	MRE GE	VARSTA ANI	DM CM	HM M	CLP	A MESTEC	ELAGAJ	PROVENIENTA	VITALI	DENS CONS	VOLUM MC/HA	VOLUM MC/UA	CRES MC/HA
GO	6	IN	140	56	30	2		.6	RN	N	0.24	156	878	0.9
ST	3	IN	180	68	31	2	M	.6	RN	N	0.12	65	366	0.2
GO	1	IN	90	36	24	2	M	.6	RN	N	0.04	27	152	0.3
TOTAL			140			2					0.4	248	1396	1.4

DESCRIEREA STATIUNII SI ARBORETULUI

1 G 1.79 HA GF: 1 - 5R SUP: TS: 5153 TP: 5111
SOL: 2201 Lunca inalta plan EXPOZITIE:
INC: ALTITUDINE: 370 M
LITIERA: continua-groasa TIP FLORA: Asarum-Stellaria

COMP.ACTUALA:
COMP.TEL: 7GO 2 FR 1 TE
SORT: GOS F.gros,cherestea,furnire VARSTA EXPL.:

SEM.UTIL:
SUBARBORET:
DATE COMPL.: Alte date complement.

POL: ERZ:
LUCRARI EXEC.:

LUCRARI PROP.: IMPADURIRI(poieni si goluri)
INGRIJIREA CULTURILOR

ELM ARB	PRP	MRE GE	VARSTA ANI	DM CM	HM M	CLP	A MESTEC	ELAGAJ	PROVENIENTA	VITALI	DENS CONS	VOLUM MC/HA	VOLUM MC/UA	CRES MC/HA
TOTAL														

DESCRIEREA STATIUNII SI ARBORETULUI

2 A 35.85 HA GF: 1 - 5R SUP: A TS: 5243 TP: 4211
SOL: 2201 Versant ondulat EXPOZITIE: N
INC: 16 G ALTITUDINE: 380 - 440 M
LITIERA: continua-subtire TIP FLORA: Asperula-Asarum
Natural fundamental prod. sup. relativ-echien
COMP.ACTUALA: 10 FA
COMP.TEL: 8FA 2 DT
SORT: FA F.gros,cher. sup.,derulaj VARSTA EXPL.: 120 ani

SEM.UTIL: 10FA 5 ani 0.2S mixt
SUBARBORET:
DATE COMPL.: Alte date complement.

POL: ERZ:
LUCRARI EXEC.:

LUCRARI PROP.: T.IGIENA

ELM ARB	PRP	MRE GE	VARSTA ANI	DM CM	HM M	CLP	A MESTEC	ELAGAJ	PROVENIENTA	VITALI	DENS CONS	VOLUM MC/HA	VOLUM MC/UA	CRES MC/HA
FA	3	IN	145	58	32	2	M	.6	RN	N	0.21	138	4947	0.8
FA	7	IN	115	44	30	2		.6	RN	N	0.49	287	10289	3.1
TOTAL			115			2					0.7	425	15236	3.9

EVIDENȚA LUCRĂRILOR EXECUTATE ÎN CURSUL DECENIULUI

Anul și nr. act. de punere în valoare	Felul lucrării	Suprafața parcursă ha	Specii sau grupe de specii	Materiale rezultate din lucrări de regenerare, îngrijire, igienă sau accidentale		Lucrări de regenerare sau alte lucrări							
				Total	Lemn lucru	Proveniența materialului/ codul rezervației	Suprafețe regenerate					Alte lucrări	
							Natural		Artificial				
							Compoziția semințișului	Suprafața ha	Semănat, kg	Plantat, buc.	Suprafața ech., ha	UM	Total

Anul și nr. act. de punere în valoare	Felul lucrării	Suprafața parcursă ha	Specii sau grupe de specii	Materiale rezultate din lucrări de regenerare, îngrijire, igienă sau accidentale		Lucrări de regenerare sau alte lucrări							
				Total	Lemn lucru	Proveniența materialului/ codul rezervației	Suprafețe regenerate					Alte lucrări	
							Natural		Artificial				
							Compoziția semințișului	Suprafața ha	Semănat, kg	Plantat, buc.	Suprafața ech., ha	UM	Total

Anul și nr. act. de punere în valoare	Felul lucrării	Suprafața parcursă ha	Specii sau grupe de specii	Materiale rezultate din lucrări de regenerare, îngrijire, igienă sau accidentale		Lucrări de regenerare sau alte lucrări							
				Total	Lemn lucru	Proveniența materialului/ codul rezervației	Suprafețe regenerate					Alte lucrări	
							Natural		Artificial				
							Compoziția semințișului	Suprafața ha	Semănat, kg	Plantat, buc.	Suprafața ech., ha	UM	Total

Anul și nr. act. de punere în valoare	Felul lucrării	Suprafața parcursă ha	Specii sau grupe de specii	Materiale rezultate din lucrări de regenerare, îngrijire, igienă sau accidentale		Lucrări de regenerare sau alte lucrări							
				Total	Lemn lucru	Proveniența materialului/ codul rezervației	Suprafețe regenerate					Alte lucrări	
							Natural		Artificial				
							Compoziția semințișului	Suprafața ha	Semănat, kg	Plantat, buc.	Suprafața ech., ha	UM	Total

DESCRIERE PARCELARA

DS: Bacau OS: Moinesti UP: 4

DESCRIEREA STATIUNII SI ARBORETULUI

2 B 0.32 HA GF: 1 - 5R SUP: A TS: 5232 TP: 4231
SOL: 2201 Versant inferior plan EXPOZITIE: NV
INC: 6 G ALTITUDINE: 370 M
LITIERA: intrerupta-subtire TIP FLORA: Rubus hirtus
Artificial de prod. mij. relativ-echien
COMP.ACTUALA: 3 CA 6 ST 1 FR
COMP.TEL: 7ST 1 FR 2 DT
SORT: STS Gros si mijlociu,cherestea VARSTA EXPL.: 120 ani

SEM.UTIL:
SUBARBORET:
DATE COMPL.: Alte date complement.

POL: ERZ:
LUCRARI EXEC.:

LUCRARI PROP.: T.IGIENA

ELM ARB	PRP	MRE GE	VARSTA ANI	DM CM	HM M	CLP	A MES TEC	EL AG AJ	PROVE NIENTA	VITA LI	DENS CONS	VOLUM MC/HA	VOLUM MC/UA	CRES MC/HA
CA	3	IN	70	26	19	3	M	.4	RN	N	0.24	56	18	1.5
ST	6	P	65	24	20	3		.5	NEC	N	0.48	150	48	4.8
FR	1	P	65	24	20	3	M	.5	NEC	N	0.08	24	8	0.6
TOTAL			65			3					0.8	230	74	6.9

DESCRIEREA STATIUNII SI ARBORETULUI

2 C 6.42 HA GF: 1 - 5R SUP: A TS: 5232 TP: 4231
SOL: 2201 Versant inferior ondulat EXPOZITIE: NV
INC: 6 G ALTITUDINE: 360 - 400 M
LITIERA: continua-subtire TIP FLORA: Rubus hirtus
Partial derivat relativ-echien
COMP.ACTUALA: 5 FA 4 CA 1 DT
COMP.TEL: 6FA 4 DT
SORT: FA Gros si mijl.,cherestea VARSTA EXPL.: 110 ani

SEM.UTIL:
SUBARBORET:
DATE COMPL.: Alte date complement.

POL: ERZ:
LUCRARI EXEC.:

LUCRARI PROP.: T.IGIENA

ELM ARB	PRP	MRE GE	VARSTA ANI	DM CM	HM M	CLP	A MES TEC	EL AG AJ	PROVE NIENTA	VITA LI	DENS CONS	VOLUM MC/HA	VOLUM MC/UA	CRES MC/HA
FA	5	IN	95	44	28	3		.5	RN	N	0.40	212	1361	3.0
CA	4	IN	95	28	24	3	M	.5	RN	N	0.32	105	674	1.3
DT	1	IN	95	38	24	3	M	.5	RN	N	0.08	26	167	0.3
TOTAL			95			3					0.8	343	2202	4.6

DESCRIEREA STATIUNII SI ARBORETULUI

2 D 1.17 HA GF: 1 - 5R SUP: A TS: 5243 TP: 4211
SOL: 2201 Versant mijlociu ondulat EXPOZITIE: E
INC: 18 G ALTITUDINE: 400 - 450 M
LITIERA: continua-subtire TIP FLORA: Asperula-Asarum
Partial derivat relativ-echien
COMP.ACTUALA: 5 FA 3 CA 2 ANN
COMP.TEL: 8FA 2 DT
SORT: FA F.gros,cher. sup.,derulaj VARSTA EXPL.: 120 ani

SEM.UTIL:
SUBARBORET:
DATE COMPL.: Alte date complement.

POL: ERZ:
LUCRARI EXEC.:

LUCRARI PROP.: RARITURI

ELM ARB	PRP	MRE GE	VARSTA ANI	DM CM	HM M	CLP	A MES TEC	EL AG AJ	PROVE NIENTA	VITA LI	DENS CONS	VOLUM MC/HA	VOLUM MC/UA	CRES MC/HA
FA	5	IN	25	10	9	2			RN	N	0.45	40	47	4.3
CA	3	IN	25	8	8	3	M		RN	N	0.27	17	20	2.5
ANN	2	IN	25	12	10	3	M		RN	N	0.18	26	30	0.9
TOTAL			25			2					0.9	83	97	7.7

DESCRIEREA STATIUNII SI ARBORETULUI

3 A 0.77 HA GF: 1 - 5R SUP: A TS: 5232 TP: 4231
SOL: 2201 Versant inferior ondulat EXPOZITIE: NV
INC: 6 G ALTITUDINE: 360 M
LITIERA: intrerupta-subtire TIP FLORA: Rubus hirtus
Artificial de prod. mij. relativ-echien
COMP.ACTUALA: 1 CA 8 FR 1 ST
COMP.TEL: 8FR 2 ST
SORT: FR Gros si mijl.,cherestea VARSTA EXPL.: 110 ani

SEM.UTIL:
SUBARBORET:
DATE COMPL.: Alte date complement.

POL: ERZ:
LUCRARI EXEC.:

LUCRARI PROP.: T.IGIENA

ELM ARB	PRP	MRE GE	VARSTA ANI	DM CM	HM M	CLP	A MES TEC	EL AG AJ	PROVE NIENTA	VITA LI	DENS CONS	VOLUM MC/HA	VOLUM MC/UA	CRES MC/HA
CA	1	IN	70	22	19	3	M	.5	RN	N	0.08	19	15	0.5
FR	8	P	65	26	22	3		.5	NEC	N	0.64	228	176	4.6
ST	1	P	65	26	21	3	M	.5	NEC	N	0.08	27	21	0.8
TOTAL			65			3					0.8	274	212	5.9

EVIDENŢA LUCRĂRILOR EXECUTATE ÎN CURSUL DECENIULUI

Anul şi nr. act. de punere în valoare	Felul lucrării	Suprafaţa parcursă ha	Specii sau grupe de specii	Materiale rezultate din lucrări de regenerare, îngrijire, igienă sau accidentale		Lucrări de regenerare sau alte lucrări							
				Total	Lemn lucru	Provenienţa materialului/ codul rezervaţiei	Suprafeţe regenerate					Alte lucrări	
							Natural		Artificial				
							Compoziţia seminţişului	Suprafaţa ha	Semănat, kg	Plantat, buc.	Suprafaţa ech., ha	UM	Total

Anul şi nr. act. de punere în valoare	Felul lucrării	Suprafaţa parcursă ha	Specii sau grupe de specii	Materiale rezultate din lucrări de regenerare, îngrijire, igienă sau accidentale		Lucrări de regenerare sau alte lucrări							
				Total	Lemn lucru	Provenienţa materialului/ codul rezervaţiei	Suprafeţe regenerate					Alte lucrări	
							Natural		Artificial				
							Compoziţia seminţişului	Suprafaţa ha	Semănat, kg	Plantat, buc.	Suprafaţa ech., ha	UM	Total

Anul şi nr. act. de punere în valoare	Felul lucrării	Suprafaţa parcursă ha	Specii sau grupe de specii	Materiale rezultate din lucrări de regenerare, îngrijire, igienă sau accidentale		Lucrări de regenerare sau alte lucrări							
				Total	Lemn lucru	Provenienţa materialului/ codul rezervaţiei	Suprafeţe regenerate					Alte lucrări	
							Natural		Artificial				
							Compoziţia seminţişului	Suprafaţa ha	Semănat, kg	Plantat, buc.	Suprafaţa ech., ha	UM	Total

Anul şi nr. act. de punere în valoare	Felul lucrării	Suprafaţa parcursă ha	Specii sau grupe de specii	Materiale rezultate din lucrări de regenerare, îngrijire, igienă sau accidentale		Lucrări de regenerare sau alte lucrări							
				Total	Lemn lucru	Provenienţa materialului/ codul rezervaţiei	Suprafeţe regenerate					Alte lucrări	
							Natural		Artificial				
							Compoziţia seminţişului	Suprafaţa ha	Semănat, kg	Plantat, buc.	Suprafaţa ech., ha	UM	Total

DESCRIERE PARCELARA

DS: Bacau OS: Moinesti UP: 4

DESCRIEREA STATIUNII SI ARBORETULUI

3 B 32.24 HA GF: 1 - 5R SUP: A TS: 5243 TP: 4211
SOL: 2101 Versant ondulat EXPOZITIE: NV
INC: 22 G ALTITUDINE: 360 - 450 M
LITIERA: continua-subtire TIP FLORA: Asperula-Asarum
Natural fundamental prod. sup. relativ-echien
COMP.ACTUALA: 8 FA 1 CA 1 DT
COMP.TEL: 8FA 2 DT
SORT: FA F.gros,cher. sup.,derulaj VARSTA EXPL.: 120 ani

SEM.UTIL: 8FA 1 PAM 1 CI 10 ani 0.8S mixt
SUBARBORET:
DATE COMPL.: Alte date complement.

POL: ERZ:
LUCRARI EXEC.: 2019-T.progresive(insamintare)
2020-T.progresive(insamintare)
LUCRARI PROP.: T.PROGRESIVE(punere lumina)
INGRIJIREA SEMINTISULUI

ELM ARB	PRP	MRE GE	VARSTA ANI	DM CM	HM M	CLP	A MESTEC	ELAGAJ	PROVENIENTA	VITALI	DENS CONS	VOLUM MC/HA	VOLUM MC/UA	CRES MC/HA
FA	5	IN	145	60	33	2		.6	RN	N	0.30	154	4965	1.2
FA	3	IN	115	44	31	2	M	.6	RN	N	0.18	88	2837	1.2
CA	1	IN	115	34	25	3	M	.5	RN	N	0.06	32	1032	0.2
DT	1	IN	115	36	25	3	M	.5	RN	N	0.06	38	1225	0.2
TOTAL			145			2					0.6	312	10059	2.8

DESCRIEREA STATIUNII SI ARBORETULUI

3 C 2.52 HA GF: 1 - 5R SUP: A TS: 5243 TP: 4211
SOL: 2201 Versant inferior plan EXPOZITIE: NV
INC: 6 G ALTITUDINE: 360 M
LITIERA: intrerupta-subtire TIP FLORA: Asperula-Asarum
Artificial de prod. sup. echien
COMP.ACTUALA: 7 ST 3 FR
COMP.TEL: 8ST 2 FR
SORT: STS F gros,cherestea,furnire VARSTA EXPL.: 130 ani

SEM.UTIL:
SUBARBORET:
DATE COMPL.: Alte date complement.

POL: ERZ:
LUCRARI EXEC.:

LUCRARI PROP.: T.IGIENA

ELM ARB	PRP	MRE GE	VARSTA ANI	DM CM	HM M	CLP	A MESTEC	ELAGAJ	PROVENIENTA	VITALI	DENS CONS	VOLUM MC/HA	VOLUM MC/UA	CRES MC/HA
ST	7	P	65	30	23	2		.5	NEC	N	0.56	225	567	6.6
FR	3	P	65	28	24	2	M	.5	NEC	N	0.24	99	249	2.0
TOTAL			65			2					0.8	324	816	8.6

DESCRIEREA STATIUNII SI ARBORETULUI

3 D 3.71 HA GF: 1 - 5R SUP: A TS: 5232 TP: 4231
SOL: 2201 Versant inferior plan EXPOZITIE: NV
INC: 15 G ALTITUDINE: 360 - 390 M
LITIERA: continua-subtire TIP FLORA: Rubus hirtus
Partial derivat relativ-echien
COMP.ACTUALA: 5 CA 4 FA 1 DT
COMP.TEL: 6FA 4 DT
SORT: FA Gros si mijl.,cherestea VARSTA EXPL.: 110 ani

SEM.UTIL:
SUBARBORET:
DATE COMPL.: Alte date complement.

POL: ERZ:
LUCRARI EXEC.:

LUCRARI PROP.: T.IGIENA

ELM ARB	PRP	MRE GE	VARSTA ANI	DM CM	HM M	CLP	A MESTEC	ELAGAJ	PROVENIENTA	VITALI	DENS CONS	VOLUM MC/HA	VOLUM MC/UA	CRES MC/HA
CA	5	IN	95	28	22	3		.5	RN	N	0.40	116	430	1.7
FA	4	IN	95	44	26	3	M	.5	RN	N	0.32	150	557	2.4
DT	1	IN	95	38	24	3	M	.5	RN	N	0.08	26	96	0.3
TOTAL			95			3					0.8	292	1083	4.4

DESCRIEREA STATIUNII SI ARBORETULUI

3 E 1.02 HA GF: 1 - 5R SUP: A TS: 5243 TP: 4211
SOL: 2201 Versant superior ondulat EXPOZITIE: NV
INC: 6 G ALTITUDINE: 450 M
LITIERA: intrerupta-subtire TIP FLORA: Asperula-Asarum
Artificial de prod. sup. relativ-echien
COMP.ACTUALA: 5 PI 5 MO
COMP.TEL: 5PI 5 MO
SORT: PI Gros,cherestea,celuloza VARSTA EXPL.: 80 ani

SEM.UTIL:
SUBARBORET:
DATE COMPL.: Alte date complement.

POL: ERZ:
LUCRARI EXEC.:

LUCRARI PROP.: T.IGIENA

ELM ARB	PRP	MRE GE	VARSTA ANI	DM CM	HM M	CLP	A MESTEC	ELAGAJ	PROVENIENTA	VITALI	DENS CONS	VOLUM MC/HA	VOLUM MC/UA	CRES MC/HA
PI	5	P	50	32	18	2	M	.4	NEC	N	0.40	124	126	4.5
MO	5	P	40	24	15	3	M	.4	NEC	N	0.40	115	117	5.6
TOTAL			50			2					0.8	239	243	10.1

EVIDENŢA LUCRĂRILOR EXECUTATE ÎN CURSUL DECENIULUI

Anul şi nr. act. de punere în valoare	Felul lucrării	Suprafaţa parcursă ha	Specii sau grupe de specii	Materiale rezultate din lucrări de regenerare, îngrijire, igienă sau accidentale		Lucrări de regenerare sau alte lucrări							
							Suprafeţe regenerate					Alte lucrări	
							Natural		Artificial				
				Total	Lemn lucru	Provenienţa materialului/ codul rezervaţiei	Compoziţia seminţişului	Suprafaţa ha	Semănat, kg	Plantat, buc.	Suprafaţa ech., ha	UM	Total

Anul şi nr. act. de punere în valoare	Felul lucrării	Suprafaţa parcursă ha	Specii sau grupe de specii	Materiale rezultate din lucrări de regenerare, îngrijire, igienă sau accidentale		Lucrări de regenerare sau alte lucrări							
							Suprafeţe regenerate					Alte lucrări	
							Natural		Artificial				
				Total	Lemn lucru	Provenienţa materialului/ codul rezervaţiei	Compoziţia seminţişului	Suprafaţa ha	Semănat, kg	Plantat, buc.	Suprafaţa ech., ha	UM	Total

Anul şi nr. act. de punere în valoare	Felul lucrării	Suprafaţa parcursă ha	Specii sau grupe de specii	Materiale rezultate din lucrări de regenerare, îngrijire, igienă sau accidentale		Lucrări de regenerare sau alte lucrări							
							Suprafeţe regenerate					Alte lucrări	
							Natural		Artificial				
				Total	Lemn lucru	Provenienţa materialului/ codul rezervaţiei	Compoziţia seminţişului	Suprafaţa ha	Semănat, kg	Plantat, buc.	Suprafaţa ech., ha	UM	Total

Anul şi nr. act. de punere în valoare	Felul lucrării	Suprafaţa parcursă ha	Specii sau grupe de specii	Materiale rezultate din lucrări de regenerare, îngrijire, igienă sau accidentale		Lucrări de regenerare sau alte lucrări							
							Suprafeţe regenerate					Alte lucrări	
							Natural		Artificial				
				Total	Lemn lucru	Provenienţa materialului/ codul rezervaţiei	Compoziţia seminţişului	Suprafaţa ha	Semănat, kg	Plantat, buc.	Suprafaţa ech., ha	UM	Total

DESCRIERE PARCELARA

DS: Bacau OS: Moinesti UP: 4

DESCRIEREA STATIUNII SI ARBORETULUI

3 F 0.89 HA GF: 1 - 5R SUP: A TS: 5243 TP: - 4211
SOL: 2201 Versant superior ondulat EXPOZITIE: NE
INC: 10 G ALTITUDINE: 420 M
LITIERA: intrerupta-subtire TIP FLORA: Asperula-Asarum
Natural fundamental prod. sup. relativ-echien
COMP.ACTUALA: 6 FA 2 PAM 1 CA 1 DM
COMP.TEL: 8FA 2 PAM
SORT: FA F.gros,cher. sup.,derulaj VARSTA EXPL.: 120 ani
SEM.UTIL:
SUBARBORET:
DATE COMPL.: Alte date complement.
POL: ERZ:
LUCRARI EXEC.:
LUCRARI PROP.: CURATIRI

ELM ARB	PRP	MRE GE	VARSTA ANI	DM CM	HM M	CLP	A MESTEC	ELAGAJ	PROVENIENTA	VITALI	DENS CONS	VOLUM MC/HA	VOLUM MC/UA	CRES MC/HA
FA	6	IN	20	6	6	2			RN	N	0.54	24	21	4.1
PAM	2	IN	20	6	6	2	M		RN	N	0.18	11	10	1.0
CA	1	IN	20	6	6	2	M		RN	N	0.09	4	4	0.9
DM	1	IN	20	8	7	2	M		RN	N	0.09	3	3	1.6
TOTAL			20			2					0.9	42	38	7.6

DESCRIEREA STATIUNII SI ARBORETULUI

3 G 0.46 HA GF: 1 - 5R SUP: A TS: 5232 TP: 4231
SOL: 2201 Versant mijlociu plan EXPOZITIE: N
INC: 8 G ALTITUDINE: 380 M
LITIERA: intrerupta-subtire TIP FLORA: Rubus hirtus
Artificial de prod. mij. relativ-echien
COMP.ACTUALA: 7 MO 3 PI
COMP.TEL: 7MO 3 PI
SORT: MO Gros,cherestea VARSTA EXPL.: 70 ani
SEM.UTIL:
SUBARBORET:
DATE COMPL.: Alte date complement.
POL: ERZ:
LUCRARI EXEC.:
LUCRARI PROP.: T.IGIENA

ELM ARB	PRP	MRE GE	VARSTA ANI	DM CM	HM M	CLP	A MESTEC	ELAGAJ	PROVENIENTA	VITALI	DENS CONS	VOLUM MC/HA	VOLUM MC/UA	CRES MC/HA
MO	7	P	40	24	14	3		.3	NEC	N	0.49	128	59	6.9
PI	3	P	30	26	13	2	M	.3	NEC	N	0.21	38	17	2.7
TOTAL			40			3					0.7	166	76	9.6

DESCRIEREA STATIUNII SI ARBORETULUI

3 H 1.86 HA GF: 1 - 5R SUP: A TS: 5232 TP: 4231
SOL: 2201 Versant inferior plan EXPOZITIE: NV
INC: 16 G ALTITUDINE: 380 M
LITIERA: continua-subtire TIP FLORA: Rubus hirtus
Partial derivat relativ-echien
COMP.ACTUALA: 6 FA 4 CA
COMP.TEL: 7FA 3 DT
SORT: FA Gros si mijl.,cherestea VARSTA EXPL.: 110 ani
SEM.UTIL:
SUBARBORET:
DATE COMPL.: Alte date complement.
POL: ERZ:
LUCRARI EXEC.:
LUCRARI PROP.: T.IGIENA

ELM ARB	PRP	MRE GE	VARSTA ANI	DM CM	HM M	CLP	A MESTEC	ELAGAJ	PROVENIENTA	VITALI	DENS CONS	VOLUM MC/HA	VOLUM MC/UA	CRES MC/HA
FA	6	IN	90	44	26	3		.6	RN	N	0.48	225	419	3.8
CA	4	IN	90	28	22	4	M	.5	RN	N	0.32	93	173	1.3
TOTAL			90			3					0.8	318	592	5.1

DESCRIEREA STATIUNII SI ARBORETULUI

3 I 0.98 HA GF: 1 - 2H 5R SUP: M TS: 5232 TP: 4231
SOL: 2201 Versant superior framintat EXPOZITIE: NV
INC: 20 G ALTITUDINE: 400 - 440 M
LITIERA: intrerupta-subtire TIP FLORA: Rubus hirtus
Natural fundamental prod. mij. relativ-echien
COMP.ACTUALA: 8 FA 2 CA
COMP.TEL: 9FA 1 DT
SORT: FA Gros si mijl.,cherestea VARSTA EXPL.:
SEM.UTIL:
SUBARBORET:
DATE COMPL.: Alunecare slaba Alte date complement.
POL: ERZ:
LUCRARI EXEC.: 2022-Rarituri
LUCRARI PROP.: RARITURI

ELM ARB	PRP	MRE GE	VARSTA ANI	DM CM	HM M	CLP	A MESTEC	ELAGAJ	PROVENIENTA	VITALI	DENS CONS	VOLUM MC/HA	VOLUM MC/UA	CRES MC/HA
FA	8	IN	30	10	10	3		.2	RN	N	0.72	76	74	6.3
CA	2	IN	30	10	9	4	M	.2	RN	N	0.18	13	13	1.4
TOTAL			30			3					0.9	89	87	7.7

EVIDENȚA LUCRĂRILOR EXECUTATE ÎN CURSUL DECENIULUI

Anul și nr. act. de punere în valoare	Felul lucrării	Suprafața parcursă ha	Specii sau grupe de specii	Materiale rezultate din lucrări de regenerare, îngrijire, igienă sau accidentale		Lucrări de regenerare sau alte lucrări							
				Total	Lemn lucru	Proveniența materialului/ codul rezervației	Suprafețe regenerate					Alte lucrări	
							Natural		Artificial				
							Compoziția semințișului	Suprafața ha	Semănat, kg	Plantat, buc.	Suprafața ech., ha	UM	Total

Anul și nr. act. de punere în valoare	Felul lucrării	Suprafața parcursă ha	Specii sau grupe de specii	Materiale rezultate din lucrări de regenerare, îngrijire, igienă sau accidentale		Lucrări de regenerare sau alte lucrări							
				Total	Lemn lucru	Proveniența materialului/ codul rezervației	Suprafețe regenerate					Alte lucrări	
							Natural		Artificial				
							Compoziția semințișului	Suprafața ha	Semănat, kg	Plantat, buc.	Suprafața ech., ha	UM	Total

Anul și nr. act. de punere în valoare	Felul lucrării	Suprafața parcursă ha	Specii sau grupe de specii	Materiale rezultate din lucrări de regenerare, îngrijire, igienă sau accidentale		Lucrări de regenerare sau alte lucrări							
				Total	Lemn lucru	Proveniența materialului/ codul rezervației	Suprafețe regenerate					Alte lucrări	
							Natural		Artificial				
							Compoziția semințișului	Suprafața ha	Semănat, kg	Plantat, buc.	Suprafața ech., ha	UM	Total

Anul și nr. act. de punere în valoare	Felul lucrării	Suprafața parcursă ha	Specii sau grupe de specii	Materiale rezultate din lucrări de regenerare, îngrijire, igienă sau accidentale		Lucrări de regenerare sau alte lucrări							
				Total	Lemn lucru	Proveniența materialului/ codul rezervației	Suprafețe regenerate					Alte lucrări	
							Natural		Artificial				
							Compoziția semințișului	Suprafața ha	Semănat, kg	Plantat, buc.	Suprafața ech., ha	UM	Total

DESCRIERE PARCELARA

DS:Bacau OS:Moinesti UP: 4

DESCRIEREA STATIUNII SI ARBORETULUI

3 J 0.39 HA GF: 1 - 2H 5R SUP: M TS: 5232 TP: 4231
SOL: 2201 Versant inferior ondulat EXPOZITIE: NV
INC: 16 G ALTITUDINE: 390 M
LITIERA: intrerupta-subtire TIP FLORA: Rubus hirtus
Partial derivat relativ-echien
COMP.ACTUALA: 6 FA 2 PAM 2 CA
COMP.TEL: 8FA 2 PAM
SORT: FA Gros si mijl.,cherestea VARSTA EXPL.:

SEM.UTIL:
SUBARBORET:
DATE COMPL.: Alunecare slaba Alte date complement.

POL: ERZ:
LUCRARI EXEC.:

LUCRARI PROP.: CURATIRI

ELM ARB	PRP	MRE GE	VARSTA ANI	DM CM	HM M	CLP	AMES TEC	ELAG AJ	PROVENIENTA	VITALI	DENS CONS	VOLUM MC/HA	VOLUM MC/UA	CRES MC/HA
FA	6	IN	20	6	6	3			RN	N	0.54	24	9	3.1
PAM	2	IN	20	8	6	3	M		RN	N	0.18	11	4	0.6
CA	2	IN	20	6	6	3	M		RN	N	0.18	7	3	1.5
TOTAL			20			3					0.9	42	16	5.2

DESCRIEREA STATIUNII SI ARBORETULUI

3 K 3.92 HA GF: 1 - 5R SUP: A TS: 5243 TP: 4211
SOL: 2201 Versant superior ondulat EXPOZITIE: NV
INC: 22 G ALTITUDINE: 450 M
LITIERA: continua-subtire TIP FLORA: Asperula-Asarum
Natural fundamental prod. sup. relativ-plurien
COMP.ACTUALA: 10 FA
COMP.TEL: 8FA 2 DT
SORT: FA F.gros,cher. sup.,derulaj VARSTA EXPL.: 120 ani

SEM.UTIL: 8FA 1 PAM 1 CI 10 ani 0.7S mixt
SUBARBORET:
DATE COMPL.: Alte date complement.

POL: ERZ:
LUCRARI EXEC.: 2018-T.progresive(insamintare)

LUCRARI PROP.: T.PROGRESIVE(punere lumina)
AJUTORAREA REG NATURALE INGRIJIREA SEMINTISULUI

ELM ARB	PRP	MRE GE	VARSTA ANI	DM CM	HM M	CLP	AMES TEC	ELAG AJ	PROVENIENTA	VITALI	DENS CONS	VOLUM MC/HA	VOLUM MC/UA	CRES MC/HA
FA	9	IN	145	56	32	2		.6	RN	N	0.54	320	1254	2.1
FA	1	IN	80	32	26	2	M	.6	RN	N	0.06	47	184	0.6
TOTAL			145			2					0.6	367	1438	2.7

DESCRIEREA STATIUNII SI ARBORETULUI

4 A 2.14 HA GF: 1 - 5R SUP: A TS: 5232 TP: 4231
SOL: 2201 Versant inferior ondulat EXPOZITIE: SE
INC: 11 G ALTITUDINE: 370 M
LITIERA: continua-subtire TIP FLORA: Rubus hirtus
Natural fundamental prod. mij. relativ-echien
COMP.ACTUALA: 2 CA 6 FA 1 ST 1 PAM
COMP.TEL: 8FA 1 ST 1 PAM
SORT: FA Gros si mijl.,cherestea VARSTA EXPL.: 110 ani

SEM.UTIL:
SUBARBORET:
DATE COMPL.: Alte date complement.

POL: ERZ:
LUCRARI EXEC.: 2022-Rarituri

LUCRARI PROP.: RARITURI

ELM ARB	PRP	MRE GE	VARSTA ANI	DM CM	HM M	CLP	AMES TEC	ELAG AJ	PROVENIENTA	VITALI	DENS CONS	VOLUM MC/HA	VOLUM MC/UA	CRES MC/HA
CA	2	IN	55	20	17	3	M	.4	RN	N	0.18	36	77	1.4
FA	6	IN	40	16	15	3		.4	RN	N	0.54	107	229	5.3
ST	1	P	35	14	12	3	M	.3	NEC	N	0.09	12	26	0.8
PAM	1	P	35	14	12	3	M	.3	NEC	N	0.09	11	24	0.4
TOTAL			40			3					0.9	166	356	7.9

DESCRIEREA STATIUNII SI ARBORETULUI

4 B 25.25 HA GF: 1 - 5R SUP: A TS: 5243 TP: 4211
SOL: 3101 Versant ondulat EXPOZITIE: S
INC: 15 G ALTITUDINE: 370 - 450 M
LITIERA: continua-subtire TIP FLORA: Asperula-Asarum
Natural fundamental prod. sup. relativ-plurien
COMP.ACTUALA: 9 FA 1 GO
COMP.TEL: 8FA 1 GO 1 DT
SORT: FA F.gros,cher. sup.,derulaj VARSTA EXPL.: 120 ani

SEM.UTIL: 8FA 1 GO 1 PAM 10 ani 0.6S mixt
SUBARBORET:
DATE COMPL.: Alte date complement.

POL: ERZ:
LUCRARI EXEC.: 2018-T.progresive(punere lumina)
2019-T.progresive(punere lumina)
LUCRARI PROP.: T.PROGRESIVE(p lum.,rac)IMPAD
AJUTORAREA REG NATURALE INGRIJIREA SEMINTISULUI

ELM ARB	PRP	MRE GE	VARSTA ANI	DM CM	HM M	CLP	AMES TEC	ELAG AJ	PROVENIENTA	VITALI	DENS CONS	VOLUM MC/HA	VOLUM MC/UA	CRES MC/HA
FA	8	IN	140	56	32	2		.6	RN	N	0.32	197	4974	1.2
GO	1	IN	140	52	30	2	M	.6	RN	N	0.04	27	682	0.1
FA	1	IN	80	30	26	2	M	.6	RN	N	0.04	27	682	0.4
TOTAL			140			2					0.4	251	6338	1.7

EVIDENŢA LUCRĂRILOR EXECUTATE ÎN CURSUL DECENIULUI

Anul şi nr. act. de punere în valoare	Felul lucrării	Suprafaţa parcursă ha	Specii sau grupe de specii	Materiale rezultate din lucrări de regenerare, îngrijire, igienă sau accidentale		Lucrări de regenerare sau alte lucrări							
				Total	Lemn lucru	Provenienţa materialului/ codul rezervaţiei	Suprafeţe regenerate					Alte lucrări	
							Natural		Artificial				
							Compoziţia seminţişului	Suprafaţa ha	Semănat, kg	Plantat, buc.	Suprafaţa ech., ha	UM	Total

Anul şi nr. act. de punere în valoare	Felul lucrării	Suprafaţa parcursă ha	Specii sau grupe de specii	Materiale rezultate din lucrări de regenerare, îngrijire, igienă sau accidentale		Lucrări de regenerare sau alte lucrări							
				Total	Lemn lucru	Provenienţa materialului/ codul rezervaţiei	Suprafeţe regenerate					Alte lucrări	
							Natural		Artificial				
							Compoziţia seminţişului	Suprafaţa ha	Semănat, kg	Plantat, buc.	Suprafaţa ech., ha	UM	Total

Anul şi nr. act. de punere în valoare	Felul lucrării	Suprafaţa parcursă ha	Specii sau grupe de specii	Materiale rezultate din lucrări de regenerare, îngrijire, igienă sau accidentale		Lucrări de regenerare sau alte lucrări							
				Total	Lemn lucru	Provenienţa materialului/ codul rezervaţiei	Suprafeţe regenerate					Alte lucrări	
							Natural		Artificial				
							Compoziţia seminţişului	Suprafaţa ha	Semănat, kg	Plantat, buc.	Suprafaţa ech., ha	UM	Total

Anul şi nr. act. de punere în valoare	Felul lucrării	Suprafaţa parcursă ha	Specii sau grupe de specii	Materiale rezultate din lucrări de regenerare, îngrijire, igienă sau accidentale		Lucrări de regenerare sau alte lucrări							
				Total	Lemn lucru	Provenienţa materialului/ codul rezervaţiei	Suprafeţe regenerate					Alte lucrări	
							Natural		Artificial				
							Compoziţia seminţişului	Suprafaţa ha	Semănat, kg	Plantat, buc.	Suprafaţa ech., ha	UM	Total

DESCRIERE PARCELARA

DS: Bacau OS: Moinesti UP: 4

DESCRIEREA STATIUNII SI ARBORETULUI

4 C 0.37 HA GF: 1 - 5R SUP: A TS: 5243 TP: 4211
SOL: 3101 Versant mijlociu ondulat EXPOZITIE: S
INC: 6 G ALTITUDINE: 420 M
LITIERA: intrerupta-subtire TIP FLORA: Asperula-Asarum
Artificial de prod. mij. echien
COMP.ACTUALA: 7 MO 3 PI
COMP.TEL: 7MO 3 PI
SORT: MO Gros,cherestea VARSTA EXPL.: 70 ani

SEM.UTIL:
SUBARBORET:
DATE COMPL.: Alte date complement.

POL: ERZ:
LUCRARI EXEC.:

LUCRARI PROP.: T.IGIENA

ELM ARB	PRP	MRE GE	VARSTA ANI	DM CM	HM M	CLP	A MES TEC	ELAGAJ	PROVENIENTA	VITALI	DENS CONS	VOLUM MC/HA	VOLUM MC/UA	CRES MC/HA
MO	7	P	45	20	17	3		.4	NEC	N	0.49	170	63	7.0
PI	3	P	45	30	18	2	M	.4	NEC	N	0.21	65	24	2.5
TOTAL			45			3					0.7	235	87	9.5

DESCRIEREA STATIUNII SI ARBORETULUI

4 D 0.34 HA GF: 1 - 5R SUP: A TS: 5243 TP: 4211
SOL: 3101 Versant superior plan EXPOZITIE: N
INC: 6 G ALTITUDINE: 450 M
LITIERA: intrerupta-subtire TIP FLORA: Asperula-Asarum
Artificial de prod. sup. relativ-echien
COMP.ACTUALA: 6 MO 3 PI 1 DT
COMP.TEL: 6MO 3 PI 1 DT
SORT: MO Gros si f.gros,cherestea VARSTA EXPL.: 70 ani

SEM.UTIL:
SUBARBORET:
DATE COMPL.: Alte date complement.

POL: ERZ:
LUCRARI EXEC.:

LUCRARI PROP.: T.IGIENA

ELM ARB	PRP	MRE GE	VARSTA ANI	DM CM	HM M	CLP	A MES TEC	ELAGAJ	PROVENIENTA	VITALI	DENS CONS	VOLUM MC/HA	VOLUM MC/UA	CRES MC/HA
MO	6	P	40	22	17	2		.4	NEC	N	0.48	167	57	8.6
PI	3	P	40	34	18	2	M	.4	NEC	N	0.24	74	25	3.0
DT	1	IN	45	20	17	2	M	.4	RN	N	0.08	16	5	0.8
TOTAL			40			2					0.8	257	87	12.4

DESCRIEREA STATIUNII SI ARBORETULUI

5 A 30.23 HA GF: 1 - 5R SUP: A TS: 5243 TP: 4211
SOL: 3101 Versant mijlociu ondulat EXPOZITIE: S
INC: 17 G ALTITUDINE: 380 - 450 M
LITIERA: continua-subtire TIP FLORA: Asperula-Asarum
Natural fundamental prod. sup. relativ-echien
COMP.ACTUALA: 8 FA 1 GO 1 CA
COMP.TEL: 8FA 1 GO 1 DT
SORT: FA F.gros,cher. sup.,derulaj VARSTA EXPL.: 120 ani

SEM.UTIL:
SUBARBORET:
DATE COMPL.: Alte date complement.

POL: ERZ:
LUCRARI EXEC.: 2017-T.igiena
2020-T.igiena
LUCRARI PROP.: T.IGIENA

ELM ARB	PRP	MRE GE	VARSTA ANI	DM CM	HM M	CLP	A MES TEC	ELAGAJ	PROVENIENTA	VITALI	DENS CONS	VOLUM MC/HA	VOLUM MC/UA	CRES MC/HA
FA	3	IN	140	68	32	2	M	.6	RN	N	0.24	158	4776	0.9
GO	1	IN	140	48	28	2	M	.6	RN	N	0.08	45	1360	0.3
FA	5	IN	110	48	30	2		.5	RN	N	0.40	238	7195	2.8
CA	1	IN	110	34	24	3	M	.4	RN	N	0.08	26	786	0.2
TOTAL			110			2					0.8	467	14117	4.2

DESCRIEREA STATIUNII SI ARBORETULUI

5 B 1.08 HA GF: 1 - 5R SUP: A TS: 5243 TP: 4211
SOL: 3101 Versant mijlociu plan EXPOZITIE: SV
INC: 6 G ALTITUDINE: 380 M
LITIERA: continua-subtire TIP FLORA: Asperula-Asarum
Artificial de prod. sup. relativ-echien
COMP.ACTUALA: 9 ST 1 CA
COMP.TEL: 9ST 1 DT
SORT: STS F gros,cherestea,furnire VARSTA EXPL.: 130 ani

SEM.UTIL:
SUBARBORET:
DATE COMPL.: Alte date complement.

POL: ERZ:
LUCRARI EXEC.:

LUCRARI PROP.: T.IGIENA

ELM ARB	PRP	MRE GE	VARSTA ANI	DM CM	HM M	CLP	A MES TEC	ELAGAJ	PROVENIENTA	VITALI	DENS CONS	VOLUM MC/HA	VOLUM MC/UA	CRES MC/HA
ST	9	P	80	50	26	2		.6	NEC	N	0.72	361	390	7.3
CA	1	LT	70	32	24	3	M	.5	RN	N	0.08	26	28	0.5
TOTAL			80			2					0.8	387	418	7.8

EVIDENŢA LUCRĂRILOR EXECUTATE ÎN CURSUL DECENIULUI

Anul şi nr. act. de punere în valoare	Felul lucrării	Suprafaţa parcursă ha	Specii sau grupe de specii	Materiale rezultate din lucrări de regenerare, îngrijire, igienă sau accidentale		Lucrări de regenerare sau alte lucrări							
				Total	Lemn lucru	Provenienţa materialului/ codul rezervaţiei	Suprafeţe regenerate					Alte lucrări	
							Natural		Artificial				
							Compoziţia seminţişului	Suprafaţa ha	Semănat, kg	Plantat, buc.	Suprafaţa ech., ha	UM	Total

Anul şi nr. act. de punere în valoare	Felul lucrării	Suprafaţa parcursă ha	Specii sau grupe de specii	Materiale rezultate din lucrări de regenerare, îngrijire, igienă sau accidentale		Lucrări de regenerare sau alte lucrări							
				Total	Lemn lucru	Provenienţa materialului/ codul rezervaţiei	Suprafeţe regenerate					Alte lucrări	
							Natural		Artificial				
							Compoziţia seminţişului	Suprafaţa ha	Semănat, kg	Plantat, buc.	Suprafaţa ech., ha	UM	Total

Anul şi nr. act. de punere în valoare	Felul lucrării	Suprafaţa parcursă ha	Specii sau grupe de specii	Materiale rezultate din lucrări de regenerare, îngrijire, igienă sau accidentale		Lucrări de regenerare sau alte lucrări							
				Total	Lemn lucru	Provenienţa materialului/ codul rezervaţiei	Suprafeţe regenerate					Alte lucrări	
							Natural		Artificial				
							Compoziţia seminţişului	Suprafaţa ha	Semănat, kg	Plantat, buc.	Suprafaţa ech., ha	UM	Total

Anul şi nr. act. de punere în valoare	Felul lucrării	Suprafaţa parcursă ha	Specii sau grupe de specii	Materiale rezultate din lucrări de regenerare, îngrijire, igienă sau accidentale		Lucrări de regenerare sau alte lucrări							
				Total	Lemn lucru	Provenienţa materialului/ codul rezervaţiei	Suprafeţe regenerate					Alte lucrări	
							Natural		Artificial				
							Compoziţia seminţişului	Suprafaţa ha	Semănat, kg	Plantat, buc.	Suprafaţa ech., ha	UM	Total

DESCRIERE PARCELARA

DS: Bacau OS: Moinesti UP: 4

DESCRIEREA STATIUNII SI ARBORETULUI

5 C 3.31 HA GF: 1 - 5R SUP: A TS: 5243 TP: 4211
SOL: 3101 Versant inferior plan EXPOZITIE: SE
INC: 6 G ALTITUDINE: 360 - 390 M
LITIERA: continua-subtire TIP FLORA: Asperula-Asarum
Artificial de prod. sup. echien
COMP.ACTUALA: 9 ST 1 FR
COMP.TEL: 9ST 1 FR
SORT: STS F gros,cherestea,furnire VARSTA EXPL.: 130 ani

SEM.UTIL:
SUBARBORET:
DATE COMPL.: Alte date complement.

POL: ERZ:
LUCRARI EXEC.:

LUCRARI PROP.: T.IGIENA

ELM ARB	PRP	MRE GE	VARSTA ANI	DM CM	HM M	CLP	A MESTEC	ELAGAJ	PROVENIENTA	VITALI	DENS CONS	VOLUM MC/HA	VOLUM MC/UA	CRES MC/HA
ST	9	P	80	36	26	2		.6	NEC	N	0.72	361	1195	7.3
FR	1	P	80	44	26	2	M	.6	NEC	N	0.08	38	126	0.5
TOTAL			80			2					0.8	399	1321	7.8

DESCRIEREA STATIUNII SI ARBORETULUI

5 D 1.25 HA GF: 1 - 5R SUP: A TS: 5243 TP: 4211
SOL: 3101 Versant inferior plan EXPOZITIE: SE
INC: 11 G ALTITUDINE: 370 M
LITIERA: continua-subtire TIP FLORA: Asperula-Asarum
Artificial de prod. sup. relativ-echien
COMP.ACTUALA: 4 CA 3 PAM 3 FA
COMP.TEL: 6FA 3 PAM 1 DT
SORT: FA F.gros,cher. sup.,derulaj VARSTA EXPL.: 120 ani

SEM.UTIL:
SUBARBORET:
DATE COMPL.: Alte date complement.

POL: ERZ:
LUCRARI EXEC.:

LUCRARI PROP.: RARITURI

ELM ARB	PRP	MRE GE	VARSTA ANI	DM CM	HM M	CLP	A MESTEC	ELAGAJ	PROVENIENTA	VITALI	DENS CONS	VOLUM MC/HA	VOLUM MC/UA	CRES MC/HA
CA	4	IN	40	18	16	3	M	.4	RN	N	0.36	66	83	3.2
PAM	3	P	40	22	17	2	M	.4	NEC	N	0.27	56	70	1.5
FA	3	IN	40	20	17	2	M	.4	RN	N	0.27	65	81	3.4
TOTAL			40			2					0.9	187	234	8.1

DESCRIEREA STATIUNII SI ARBORETULUI

5 E 0.62 HA GF: 1 - 5R SUP: A TS: 5243 TP: 4211
SOL: 3101 Platou plan EXPOZITIE:
INC: ALTITUDINE: 430 M
LITIERA: intrerupta-subtire TIP FLORA: Asperula-Asarum
Artificial de prod. sup. relativ-echien
COMP.ACTUALA: 6 CA 4 PI
COMP.TEL: 5CA 5 PI
SORT: PI Gros,cherestea,celuloza VARSTA EXPL.: 80 ani

SEM.UTIL:
SUBARBORET:
DATE COMPL.: Alte date complement.

POL: ERZ:
LUCRARI EXEC.:

LUCRARI PROP.: T.IGIENA

ELM ARB	PRP	MRE GE	VARSTA ANI	DM CM	HM M	CLP	A MESTEC	ELAGAJ	PROVENIENTA	VITALI	DENS CONS	VOLUM MC/HA	VOLUM MC/UA	CRES MC/HA
CA	6	LT	50	24	17	3		.4	RN	N	0.42	84	52	3.4
PI	4	P	50	32	21	2	M	.4	NEC	N	0.28	111	69	3.1
TOTAL			50			2					0.7	195	121	6.5

DESCRIEREA STATIUNII SI ARBORETULUI

5 F 0.40 HA GF: 1 - 2I 5R SUP: M TS: 5243 TP: 4211
SOL: 3108 Lunca inalta plan EXPOZITIE:
INC: 5 G ALTITUDINE: 360 M
LITIERA: intrerupta-subtire TIP FLORA: Asperula-Asarum
Artificial de prod. sup. echien
COMP.ACTUALA: 10 ST
COMP.TEL: 10ST
SORT: PI Gros,cherestea,celuloza VARSTA EXPL.:

SEM.UTIL:
SUBARBORET:
DATE COMPL.: Inmlast. permanenta Alte date complement.

POL: ERZ:
LUCRARI EXEC.:

LUCRARI PROP.: T.IGIENA

ELM ARB	PRP	MRE GE	VARSTA ANI	DM CM	HM M	CLP	A MESTEC	ELAGAJ	PROVENIENTA	VITALI	DENS CONS	VOLUM MC/HA	VOLUM MC/UA	CRES MC/HA
ST	10	P	80	50	26	2		.6	NEC	N	0.80	401	160	8.2
TOTAL			80			2					0.8	401	160	8.2

EVIDENŢA LUCRĂRILOR EXECUTATE ÎN CURSUL DECENIULUI

Anul şi nr. act. de punere în valoare	Felul lucrării	Suprafaţa parcursă ha	Specii sau grupe de specii	Materiale rezultate din lucrări de regenerare, îngrijire, igienă sau accidentale		Lucrări de regenerare sau alte lucrări							
				Total	Lemn lucru	Provenienţa materialului/ codul rezervaţiei	Suprafeţe regenerate					Alte lucrări	
							Natural		Artificial				
							Compoziţia seminţişului	Suprafaţa ha	Semănat, kg	Plantat, buc.	Suprafaţa ech., ha	UM	Total

Anul şi nr. act. de punere în valoare	Felul lucrării	Suprafaţa parcursă ha	Specii sau grupe de specii	Materiale rezultate din lucrări de regenerare, îngrijire, igienă sau accidentale		Lucrări de regenerare sau alte lucrări							
				Total	Lemn lucru	Provenienţa materialului/ codul rezervaţiei	Suprafeţe regenerate					Alte lucrări	
							Natural		Artificial				
							Compoziţia seminţişului	Suprafaţa ha	Semănat, kg	Plantat, buc.	Suprafaţa ech., ha	UM	Total

Anul şi nr. act. de punere în valoare	Felul lucrării	Suprafaţa parcursă ha	Specii sau grupe de specii	Materiale rezultate din lucrări de regenerare, îngrijire, igienă sau accidentale		Lucrări de regenerare sau alte lucrări							
				Total	Lemn lucru	Provenienţa materialului/ codul rezervaţiei	Suprafeţe regenerate					Alte lucrări	
							Natural		Artificial				
							Compoziţia seminţişului	Suprafaţa ha	Semănat, kg	Plantat, buc.	Suprafaţa ech., ha	UM	Total

Anul şi nr. act. de punere în valoare	Felul lucrării	Suprafaţa parcursă ha	Specii sau grupe de specii	Materiale rezultate din lucrări de regenerare, îngrijire, igienă sau accidentale		Lucrări de regenerare sau alte lucrări							
				Total	Lemn lucru	Provenienţa materialului/ codul rezervaţiei	Suprafeţe regenerate					Alte lucrări	
							Natural		Artificial				
							Compoziţia seminţişului	Suprafaţa ha	Semănat, kg	Plantat, buc.	Suprafaţa ech., ha	UM	Total

DESCRIERE PARCELARA

DS: Bacau OS: Moinesti UP: 4

DESCRIEREA STATIUNII SI ARBORETULUI

5 G 0.50 HA GF: 1 - 5R SUP: A TS: 5243 TP: 4211
SOL: 3101 Lunca inalta plan EXPOZITIE:
INC: ALTITUDINE: 350 M
LITIERA: lipsa TIP FLORA: Asperula-Asarum
Artificial de prod. sup. echien
COMP.ACTUALA: 9 FR 1 DT
COMP.TEL: 9FR 1 DT
SORT: FR F.gros,cher. sup.,derulaj VARSTA EXPL.: 120 ani

SEM.UTIL:
SUBARBORET:
DATE COMPL.: Alte date complement.

POL: ERZ:
LUCRARI EXEC.:

LUCRARI PROP.: DEGAJARI

ELM ARB	PRP	MRE GE	VARSTA ANI	DM CM	HM M	CLP	A MESTEC	EL AGAJ	PROVENIENTA	VITALI	DENS CONS	VOLUM MC/HA	VOLUM MC/UA	CRES MC/HA
FR	9	P	10	2	2	2			G350-8	N	0.72	4	2	5.9
DT	1	P	10	2	2	2	M		NEC	N	0.08			0.5
TOTAL			10			2					0.8	4	2	6.4

DESCRIEREA STATIUNII SI ARBORETULUI

6 A 1.51 HA GF: 1 - 5R SUP: A TS: 5243 TP: 4211
SOL: 3101 Versant inferior plan EXPOZITIE: NV
INC: 6 G ALTITUDINE: 350 - 370 M
LITIERA: continua-subtire TIP FLORA: Asperula-Asarum
Artificial de prod. sup. echien
COMP.ACTUALA: 9 ST 1 FR
COMP.TEL: 9ST 1 FR
SORT: STS F gros,cherestea,furnire VARSTA EXPL.: 130 ani

SEM.UTIL:
SUBARBORET:
DATE COMPL.: Alte date complement.

POL: ERZ:
LUCRARI EXEC.:

LUCRARI PROP.: T.IGIENA

ELM ARB	PRP	MRE GE	VARSTA ANI	DM CM	HM M	CLP	A MESTEC	EL AGAJ	PROVENIENTA	VITALI	DENS CONS	VOLUM MC/HA	VOLUM MC/UA	CRES MC/HA
ST	9	P	80	48	26	2		.6	NEC	N	0.63	316	477	6.4
FR	1	P	80	46	27	2	M	.6	NEC	N	0.07	35	53	0.4
TOTAL			80			2					0.7	351	530	6.8

DESCRIEREA STATIUNII SI ARBORETULUI

6 B 34.23 HA GF: 1 - 5R SUP: A TS: 5243 TP: 4211
SOL: 3101 Versant ondulat EXPOZITIE: V
INC: 18 G ALTITUDINE: 370 - 450 M
LITIERA: continua-subtire TIP FLORA: Asperula-Asarum
Natural fundamental prod. sup. relativ-plurien
COMP.ACTUALA: 8 FA 1 GO 1 CA
COMP.TEL: 8FA 1 GO 1 DT
SORT: FA F.gros,cher. sup.,derulaj VARSTA EXPL.: 120 ani

SEM.UTIL: 10FA 10 ani 0.1S mixt
SUBARBORET:
DATE COMPL.: Alte date complement.

POL: ERZ:
LUCRARI EXEC.:

LUCRARI PROP.: T.PROGRESIVE(insamintare)
AJUTORAREA REG NATURALE INGRIJIREA SEMINTISULUI

ELM ARB	PRP	MRE GE	VARSTA ANI	DM CM	HM M	CLP	A MESTEC	EL AGAJ	PROVENIENTA	VITALI	DENS CONS	VOLUM MC/HA	VOLUM MC/UA	CRES MC/HA
FA	3	IN	150	56	32	2	M	.6	RN	N	0.24	138	4724	0.9
GO	1	IN	140	52	28	2	M	.6	RN	N	0.08	56	1917	0.3
FA	5	IN	120	46	30	2		.6	RN	N	0.40	197	6743	2.4
CA	1	IN	115	38	23	3	M	.5	RN	N	0.08	40	1369	0.2
TOTAL			120			2					0.8	431	14753	3.8

DESCRIEREA STATIUNII SI ARBORETULUI

6 C 0.26 HA GF: 1 - 5R SUP: A TS: 5243 TP: 4211
SOL: 3101 Versant mijlociu plan EXPOZITIE: N
INC: 6 G ALTITUDINE: 390 M
LITIERA: continua-subtire TIP FLORA: Asperula-Asarum
Partial derivat relativ-echien
COMP.ACTUALA: 5 FA 5 CA
COMP.TEL: 8FA 2 DT
SORT: FA F.gros,cher. sup.,derulaj VARSTA EXPL.: 120 ani

SEM.UTIL:
SUBARBORET:
DATE COMPL.: Alte date complement.

POL: ERZ:
LUCRARI EXEC.:

LUCRARI PROP.: RARITURI

ELM ARB	PRP	MRE GE	VARSTA ANI	DM CM	HM M	CLP	A MESTEC	EL AGAJ	PROVENIENTA	VITALI	DENS CONS	VOLUM MC/HA	VOLUM MC/UA	CRES MC/HA
FA	5	IN	40	20	16	2	M	.3	RN	N	0.45	99	26	5.6
CA	5	IN	40	18	15	3	M	.3	RN	N	0.45	74	19	4.0
TOTAL			40			2					0.9	173	45	9.6

EVIDENȚA LUCRĂRILOR EXECUTATE ÎN CURSUL DECENIULUI

Anul și nr. act. de punere în valoare	Felul lucrării	Suprafața parcursă ha	Specii sau grupe de specii	Materiale rezultate din lucrări de regenerare, îngrijire, igienă sau accidentale		Lucrări de regenerare sau alte lucrări							
				Total	Lemn lucru	Proveniența materialului/ codul rezervației	Suprafețe regenerate					Alte lucrări	
							Natural		Artificial			UM	Total
							Compoziția semințișului	Suprafața ha	Semănat, kg	Plantat, buc.	Suprafața ech., ha		

Anul și nr. act. de punere în valoare	Felul lucrării	Suprafața parcursă ha	Specii sau grupe de specii	Materiale rezultate din lucrări de regenerare, îngrijire, igienă sau accidentale		Lucrări de regenerare sau alte lucrări							
				Total	Lemn lucru	Proveniența materialului/ codul rezervației	Suprafețe regenerate					Alte lucrări	
							Natural		Artificial			UM	Total
							Compoziția semințișului	Suprafața ha	Semănat, kg	Plantat, buc.	Suprafața ech., ha		

Anul și nr. act. de punere în valoare	Felul lucrării	Suprafața parcursă ha	Specii sau grupe de specii	Materiale rezultate din lucrări de regenerare, îngrijire, igienă sau accidentale		Lucrări de regenerare sau alte lucrări							
				Total	Lemn lucru	Proveniența materialului/ codul rezervației	Suprafețe regenerate					Alte lucrări	
							Natural		Artificial			UM	Total
							Compoziția semințișului	Suprafața ha	Semănat, kg	Plantat, buc.	Suprafața ech., ha		

Anul și nr. act. de punere în valoare	Felul lucrării	Suprafața parcursă ha	Specii sau grupe de specii	Materiale rezultate din lucrări de regenerare, îngrijire, igienă sau accidentale		Lucrări de regenerare sau alte lucrări							
				Total	Lemn lucru	Proveniența materialului/ codul rezervației	Suprafețe regenerate					Alte lucrări	
							Natural		Artificial			UM	Total
							Compoziția semințișului	Suprafața ha	Semănat, kg	Plantat, buc.	Suprafața ech., ha		

DESCRIERE PARCELARA

DS: Bacau OS: Moinesti UP: 4

DESCRIEREA STATIUNII SI ARBORETULUI

7 A 6.34 HA GF: 1 - 5R SUP: A TS: 5153 TP: 5312
SOL: 2110 Versant inferior ondulat EXPOZITIE: NV
INC: 18 G ALTITUDINE: 390 - 430 M
LITIERA: intrerupta-subtire TIP FLORA: Asperula-Asarum
Natural fundamental prod. sup. relativ-echien
COMP.ACTUALA: 6 FA 1 GO 2 CA 1 PAM
COMP.TEL: 5FA 3 GO 1 PAM 1 DT
SORT: FA F.gros,cher. sup.,derulaj VARSTA EXPL.: 120 ani

SEM.UTIL:
SUBARBORET:
DATE COMPL.: Alte date complement.

POL: ERZ:
LUCRARI EXEC.: 2017-T.progresive(punere lumina)
2024-T.progresive(racordare)
LUCRARI PROP.: CURATIRI

ELM ARB	PRP	MRE GE	VARSTA ANI	DM CM	HM M	CLP	AMES TEC	ELAGAJ	PROVENIENTA	VITALI	DENS CONS	VOLUM MC/HA	VOLUM MC/UA	CRES MC/HA
FA	6	IN	20	4	4	2			RN	N	0.54	12	76	4.1
GO	1	IN	20	4	3	2	M		RN	N	0.09	1	6	0.7
CA	2	IN	20	4	3	2	M		RN	N	0.18	2	13	1.9
PAM	1	IN	20	6	5	2	M		RN	N	0.09	4	25	0.5
TOTAL			20			2					0.9	19	120	7.2

DESCRIEREA STATIUNII SI ARBORETULUI

7 B 2.81 HA GF: 1 - 5R SUP: A TS: 5232 TP: 4231
SOL: 2110 Versant mijlociu ondulat EXPOZITIE: NV
INC: 20 G ALTITUDINE: 420 M
LITIERA: continua-subtire TIP FLORA: Rubus hirtus
Natural fundamental prod. mij. relativ-echien
COMP.ACTUALA: 8 FA 1 GO 1 CA
COMP.TEL: 8FA 1 GO 1 DT
SORT: FA Gros si mijl.,cherestea VARSTA EXPL.: 110 ani

SEM.UTIL:
SUBARBORET:
DATE COMPL.: Alte date complement.

POL: ERZ:
LUCRARI EXEC.:

LUCRARI PROP.: T.IGIENA

ELM ARB	PRP	MRE GE	VARSTA ANI	DM CM	HM M	CLP	AMES TEC	ELAGAJ	PROVENIENTA	VITALI	DENS CONS	VOLUM MC/HA	VOLUM MC/UA	CRES MC/HA
FA	8	IN	100	40	28	3		.6	RN	N	0.64	339	953	4.4
GO	1	IN	100	38	25	2	M	.6	RN	N	0.08	37	104	0.5
CA	1	IN	100	30	23	3	M	.6	RN	N	0.08	25	70	0.3
TOTAL			100			3					0.8	401	1127	5.2

DESCRIEREA STATIUNII SI ARBORETULUI

7 C 6.76 HA GF: 1 - 5R SUP: A TS: 5232 TP: 4231
SOL: 2110 Versant mijlociu ondulat EXPOZITIE: SV
INC: 16 G ALTITUDINE: 410 - 440 M
LITIERA: intrerupta-subtire TIP FLORA: Rubus hirtus
Partial derivat relativ-echien
COMP.ACTUALA: 4 FA 3 CA 2 PAM 1 DT
COMP.TEL: 7FA 2 PAM 1 DT
SORT: FA Gros si mijl.,cherestea VARSTA EXPL.: 110 ani

SEM.UTIL:
SUBARBORET:
DATE COMPL.: Alte date complement.

POL: ERZ:
LUCRARI EXEC.: 2017-Rarituri
2023-Rarituri
LUCRARI PROP.: RARITURI

ELM ARB	PRP	MRE GE	VARSTA ANI	DM CM	HM M	CLP	AMES TEC	ELAGAJ	PROVENIENTA	VITALI	DENS CONS	VOLUM MC/HA	VOLUM MC/UA	CRES MC/HA
FA	4	IN	35	16	14	3	M	.3	RN	N	0.36	64	433	3.5
CA	3	IN	35	14	13	4	M	.3	RN	N	0.27	36	243	2.1
PAM	2	P	35	18	14	3	M	.3	NEC	N	0.18	28	189	0.9
DT	1	IN	35	16	14	3	M	.3	RN	N	0.09	13	88	0.8
TOTAL			35			3					0.9	141	953	7.3

DESCRIEREA STATIUNII SI ARBORETULUI

7 D 13.48 HA GF: 1 - 5R SUP: A TS: 5243 TP: 4211
SOL: 3101 Versant superior ondulat EXPOZITIE: SV
INC: 21 G ALTITUDINE: 370 - 450 M
LITIERA: continua-subtire TIP FLORA: Asperula-Asarum
Natural fundamental prod. sup. relativ-plurien
COMP.ACTUALA: 1 GO 8 FA 1 CA
COMP.TEL: 8FA 1 GO 1 DT
SORT: FA F.gros,cher. sup.,derulaj VARSTA EXPL.: 120 ani

SEM.UTIL: 6FA 2 GO 2 DT 5 ani 0.2S mixt
SUBARBORET:
DATE COMPL.: Alte date complement.

POL: ERZ:
LUCRARI EXEC.:

LUCRARI PROP.: T.IGIENA

ELM ARB	PRP	MRE GE	VARSTA ANI	DM CM	HM M	CLP	AMES TEC	ELAGAJ	PROVENIENTA	VITALI	DENS CONS	VOLUM MC/HA	VOLUM MC/UA	CRES MC/HA
GO	1	IN	140	56	28	2	M	.6	RN	N	0.07	58	782	0.3
FA	8	IN	120	48	31	2		.6	RN	N	0.56	328	4421	3.4
CA	1	IN	100	36	24	3	M	.5	RN	N	0.07	22	297	0.3
TOTAL			120			2					0.7	408	5500	4.0

EVIDENŢA LUCRĂRILOR EXECUTATE ÎN CURSUL DECENIULUI

Anul şi nr. act. de punere în valoare	Felul lucrării	Suprafaţa parcursă ha	Specii sau grupe de specii	Materiale rezultate din lucrări de regenerare, îngrijire, igienă sau accidentale		Lucrări de regenerare sau alte lucrări							
				Total	Lemn lucru	Provenienţa materialului/ codul rezervaţiei	Suprafeţe regenerate					Alte lucrări	
							Natural		Artificial				
							Compoziţia seminţişului	Suprafaţa ha	Semănat, kg	Plantat, buc.	Suprafaţa ech., ha	UM	Total

Anul şi nr. act. de punere în valoare	Felul lucrării	Suprafaţa parcursă ha	Specii sau grupe de specii	Materiale rezultate din lucrări de regenerare, îngrijire, igienă sau accidentale		Lucrări de regenerare sau alte lucrări							
				Total	Lemn lucru	Provenienţa materialului/ codul rezervaţiei	Suprafeţe regenerate					Alte lucrări	
							Natural		Artificial				
							Compoziţia seminţişului	Suprafaţa ha	Semănat, kg	Plantat, buc.	Suprafaţa ech., ha	UM	Total

Anul şi nr. act. de punere în valoare	Felul lucrării	Suprafaţa parcursă ha	Specii sau grupe de specii	Materiale rezultate din lucrări de regenerare, îngrijire, igienă sau accidentale		Lucrări de regenerare sau alte lucrări							
				Total	Lemn lucru	Provenienţa materialului/ codul rezervaţiei	Suprafeţe regenerate					Alte lucrări	
							Natural		Artificial				
							Compoziţia seminţişului	Suprafaţa ha	Semănat, kg	Plantat, buc.	Suprafaţa ech., ha	UM	Total

Anul şi nr. act. de punere în valoare	Felul lucrării	Suprafaţa parcursă ha	Specii sau grupe de specii	Materiale rezultate din lucrări de regenerare, îngrijire, igienă sau accidentale		Lucrări de regenerare sau alte lucrări							
				Total	Lemn lucru	Provenienţa materialului/ codul rezervaţiei	Suprafeţe regenerate					Alte lucrări	
							Natural		Artificial				
							Compoziţia seminţişului	Suprafaţa ha	Semănat, kg	Plantat, buc.	Suprafaţa ech., ha	UM	Total

DESCRIERE PARCELARA

DS: Bacau OS: Moinesti UP: 4

DESCRIEREA STATIUNII SI ARBORETULUI

7 E 7.58 HA GF: 1 - 5R SUP: A TS: 5153 TP: 5312
SOL: 2110 Versant mijlociu ondulat EXPOZITIE: V
INC: 18 G ALTITUDINE: 360 - 440 M
LITIERA: continua-subtire TIP FLORA: Asperula-Asarum
Artificial de prod. sup. relativ-echien
COMP.ACTUALA: 4 FA 3 CA 3 PAM
COMP.TEL: 8FA 2 PAM
SORT: FA F.gros,cher. sup.,derulaj VARSTA EXPL.: 120 ani

SEM.UTIL:
SUBARBORET:
DATE COMPL.: Alte date complement.

POL: ERZ:
LUCRARI EXEC.:

LUCRARI PROP.: RARITURI

ELM ARB	PRP	MRE GE	VARSTA ANI	DM CM	HM M	CLP	A MESTEC	EL AGAJ	PROVENIENTA	VITALI	DENS CONS	VOLUM MC/HA	VOLUM MC/UA	CRES MC/HA
FA	4	IN	35	14	14	2	M	.3	RN	N	0.36	64	485	4.3
CA	3	IN	35	12	12	3	M	.3	RN	N	0.27	31	235	2.5
PAM	3	P	35	14	13	2	M	.3	NEC	N	0.27	38	288	1.6
TOTAL			35			2					0.9	133	1008	8.4

DESCRIEREA STATIUNII SI ARBORETULUI

7 F 0.36 HA GF: 1 - 5R SUP: A TS: 5153 TP: 5312
SOL: 2110 Platou plan EXPOZITIE:
INC: ALTITUDINE: 400 M
LITIERA: intrerupta-subtire TIP FLORA: Asperula-Asarum
Artificial de prod. sup. relativ-echien
COMP.ACTUALA: 5 MO 3 PA 1 FA 1 CA
COMP.TEL: 3FA 3 PA 2 MO 2 DT
SORT: PA F.gros,cher. sup.,derulaj VARSTA EXPL.: 110 ani
FA F.gros,cher. sup.,derulaj
SEM.UTIL:
SUBARBORET:
DATE COMPL.: Alte date complement.

POL: ERZ:
LUCRARI EXEC.:

LUCRARI PROP.: T.IGIENA

ELM ARB	PRP	MRE GE	VARSTA ANI	DM CM	HM M	CLP	A MESTEC	EL AGAJ	PROVENIENTA	VITALI	DENS CONS	VOLUM MC/HA	VOLUM MC/UA	CRES MC/HA
MO	5	P	40	28	18	2		.2	NEC	N	0.40	151	54	7.2
PA	3	IN	40	18	16	2	M	.3	RN	N	0.24	45	16	1.2
FA	1	IN	40	20	17	2	M	.3	RN	N	0.08	19	7	1.0
CA	1	IN	40	16	15	3	M	.3	RN	N	0.08	13	5	0.7
TOTAL			40			2					0.8	228	82	10.1

DESCRIEREA STATIUNII SI ARBORETULUI

7V 1.10 HA GF: SUP: TS: TP:
SOL: Versant inferior ondulat EXPOZITIE: SV
INC: 10 G ALTITUDINE: 360 M
LITIERA: continua-groasa TIP FLORA:

COMP.ACTUALA:
COMP.TEL:
SORT: PA F.gros,cher. sup.,derulaj VARSTA EXPL.:
FA F.gros,cher. sup.,derulaj
SEM.UTIL:
SUBARBORET:
DATE COMPL.: Alte date complement.

POL: ERZ:
LUCRARI EXEC.:

LUCRARI PROP.:

ELM ARB	PRP	MRE GE	VARSTA ANI	DM CM	HM M	CLP	A MESTEC	EL AGAJ	PROVENIENTA	VITALI	DENS CONS	VOLUM MC/HA	VOLUM MC/UA	CRES MC/HA
TOTAL														

DESCRIEREA STATIUNII SI ARBORETULUI

8 A 26.00 HA GF: 1 - 5R SUP: A TS: 5152 TP: 5314
SOL: 2201 Versant mijlociu ondulat EXPOZITIE: E
INC: 16 G ALTITUDINE: 390 - 450 M
LITIERA: intrerupta-subtire TIP FLORA: Asperula-Asarum
Natural fundamental prod. mij. relativ-echien
COMP.ACTUALA: 2 FA 1 CA 5 GO 1 DT 1 DM
COMP.TEL: 5GO 4 FA 1 DT
SORT: GOS Gros si mijlociu,cherestea VARSTA EXPL.: 120 ani
FA F.gros,cher. sup.,derulaj
SEM.UTIL:
SUBARBORET:
DATE COMPL.: Alte date complement.

POL: ERZ:
LUCRARI EXEC.: 2016-T.progresive(racordare)
2019-Impaduriri(dupa T.de reg)
LUCRARI PROP.: CURATIRI

ELM ARB	PRP	MRE GE	VARSTA ANI	DM CM	HM M	CLP	A MESTEC	EL AGAJ	PROVENIENTA	VITALI	DENS CONS	VOLUM MC/HA	VOLUM MC/UA	CRES MC/HA
FA	2	IN	20	6	6	3	M		RN	N	0.18	8	208	1.0
CA	1	IN	20	6	5	3	M		RN	N	0.09	3	78	0.8
GO	4	IN	20	6	5	3	M		RN	N	0.36	10	260	2.2
DT	1	IN	20	6	5	3	M		RN	N	0.09	3	78	0.8
DM	1	IN	20	6	5	3	M		RN	N	0.09	2	52	1.2
GO	1	P	10	2	2	3	M		G350-8	N	0.09	1	26	0.3
TOTAL			20			3					0.9	27	702	6.3

EVIDENȚA LUCRĂRILOR EXECUTATE ÎN CURSUL DECENIULUI

Anul și nr. act. de punere în valoare	Felul lucrării	Suprafața parcursă ha	Specii sau grupe de specii	Materiale rezultate din lucrări de regenerare, îngrijire, igienă sau accidentale		Lucrări de regenerare sau alte lucrări							
				Total	Lemn lucru	Proveniența materialului/ codul rezervației	Suprafețe regenerate					Alte lucrări	
							Natural		Artificial			UM	Total
							Compoziția semințișului	Suprafața ha	Semănat, kg	Plantat, buc.	Suprafața ech., ha		

Anul și nr. act. de punere în valoare	Felul lucrării	Suprafața parcursă ha	Specii sau grupe de specii	Materiale rezultate din lucrări de regenerare, îngrijire, igienă sau accidentale		Lucrări de regenerare sau alte lucrări							
				Total	Lemn lucru	Proveniența materialului/ codul rezervației	Suprafețe regenerate					Alte lucrări	
							Natural		Artificial			UM	Total
							Compoziția semințișului	Suprafața ha	Semănat, kg	Plantat, buc.	Suprafața ech., ha		

Anul și nr. act. de punere în valoare	Felul lucrării	Suprafața parcursă ha	Specii sau grupe de specii	Materiale rezultate din lucrări de regenerare, îngrijire, igienă sau accidentale		Lucrări de regenerare sau alte lucrări							
				Total	Lemn lucru	Proveniența materialului/ codul rezervației	Suprafețe regenerate					Alte lucrări	
							Natural		Artificial			UM	Total
							Compoziția semințișului	Suprafața ha	Semănat, kg	Plantat, buc.	Suprafața ech., ha		

Anul și nr. act. de punere în valoare	Felul lucrării	Suprafața parcursă ha	Specii sau grupe de specii	Materiale rezultate din lucrări de regenerare, îngrijire, igienă sau accidentale		Lucrări de regenerare sau alte lucrări							
				Total	Lemn lucru	Proveniența materialului/ codul rezervației	Suprafețe regenerate					Alte lucrări	
							Natural		Artificial			UM	Total
							Compoziția semințișului	Suprafața ha	Semănat, kg	Plantat, buc.	Suprafața ech., ha		

DESCRIERE PARCELARA

DS:Bacau OS:Moinesti UP: 4

DESCRIEREA STATIUNII SI ARBORETULUI

8 B 3.17 HA GF: 1 - 4G 5R SUP: M TS: 5152 TP: 5314
SOL: 2201 Platou plan EXPOZITIE:
INC: ALTITUDINE: 460 M
LITIERA: continua-subtire TIP FLORA: Asperula-Asarum
Natural fundamental prod. mij. relativ-echien
COMP.ACTUALA: 9 FA 1 GO
COMP.TEL: 7FA 2 GO 1 DT
SORT: GOS Gros si mijlociu,cherestea VARSTA EXPL.:
FA F.gros.cher. sup.,derulaj
SEM.UTIL: 8FA 2 GO 5 ani 0.2S mixt
SUBARBORET:
DATE COMPL.: Uscare slaba Alte date complement.
POL: ERZ:
LUCRARI EXEC.:
LUCRARI PROP.: TAIERI DE CONSERVARE
AJUTORAREA REG NATURALE INGRIJIREA SEMINTISULUI

ELM ARB	PRP	MRE GE	VARSTA ANI	DM CM	HM M	CLP	A MES TEC	EL AGAJ	PROVENIENTA	VITALI	DENS CONS	VOLUM MC/HA	VOLUM MC/UA	CRES MC/HA
FA	9	IN	140	58	30	3		.6	RN	N	0.63	374	1186	1.8
GO	1	IN	170	70	26	3	M	.6	RN	N	0.07	34	108	0.2
TOTAL			140			3					0.7	408	1294	2.0

DESCRIEREA STATIUNII SI ARBORETULUI

9 A 12.40 HA GF: 1 - 5R SUP: A TS: 5153 TP: 5211
SOL: 3101 Versant ondulat EXPOZITIE: SV
INC: 12 G ALTITUDINE: 360 - 440 M
LITIERA: continua-subtire TIP FLORA: Asperula-Asarum
Natural fundamental prod. sup. relativ-echien
COMP.ACTUALA: 5 GO 5 FA
COMP.TEL: 4GO 4 FA 1 PAM 1 DT
SORT: GOS F.gros,cherestea,furnire VARSTA EXPL.: 130 ani
FA F.gros,cher. sup.,derulaj
SEM.UTIL: 5FA 4 GO 1 PAM 15 ani 0.7S mixt
SUBARBORET:
DATE COMPL.: Alte date complement.
POL: ERZ:
LUCRARI EXEC.: 2017-T.progresive(insamintare)
2024-T.progresive(punere lumina)
LUCRARI PROP.: T.PROGRESIVE(racordare)IMPAD
AJUTORAREA REG NATURALE INGRIJIREA SEMINTISULUI

ELM ARB	PRP	MRE GE	VARSTA ANI	DM CM	HM M	CLP	A MES TEC	EL AGAJ	PROVENIENTA	VITALI	DENS CONS	VOLUM MC/HA	VOLUM MC/UA	CRES MC/HA
GO	5	IN	140	60	28	2		.6	RN	N	0.15	88	1091	0.5
FA	4	IN	140	62	31	2	M	.6	RN	N	0.12	60	744	0.5
FA	1	IN	110	48	29	2	M	.6	RN	N	0.03	21	260	0.2
TOTAL			140			2					0.3	169	2095	1.2

DESCRIEREA STATIUNII SI ARBORETULUI

9 B 10.61 HA GF: 1 - 5R SUP: A TS: 5153 TP: 5211
SOL: 3101 Versant mijlociu ondulat EXPOZITIE: S
INC: 12 G ALTITUDINE: 380 - 420 M
LITIERA: intrerupta-subtire TIP FLORA: Asperula-Asarum
Natural fundamental prod. sup. relativ-echien
COMP.ACTUALA: 5 GO 3 FA 1 CA 1 DT
COMP.TEL: 5GO 4 FA 1 DT
SORT: GOS F.gros,cherestea,furnire VARSTA EXPL.: 130 ani
FA F.gros,cher. sup.,derulaj
SEM.UTIL:
SUBARBORET:
DATE COMPL.: Alte date complement.
POL: ERZ:
LUCRARI EXEC.: 2015-T.progresive(racordare)
2017-Completari
LUCRARI PROP.: CURATIRI

ELM ARB	PRP	MRE GE	VARSTA ANI	DM CM	HM M	CLP	A MES TEC	EL AGAJ	PROVENIENTA	VITALI	DENS CONS	VOLUM MC/HA	VOLUM MC/UA	CRES MC/HA
GO	4	IN	20	6	5	2	M		RN	N	0.36	10	106	2.9
FA	3	IN	20	6	5	2	M		RN	N	0.27	9	95	2.1
CA	1	IN	20	6	5	2	M		RN	N	0.09	3	32	0.9
DT	1	IN	20	6	5	2	M		RN	N	0.09	3	32	0.9
GO	1	P	10	2	2	2	M		G350-8	N	0.09	1	11	0.4
TOTAL			20			2					0.9	26	276	7.2

DESCRIEREA STATIUNII SI ARBORETULUI

9 C 1.72 HA GF: 1 - 5R SUP: A TS: 5153 TP: 5211
SOL: 3101 Versant superior ondulat EXPOZITIE: SE
INC: 7 G ALTITUDINE: 420 M
LITIERA: intrerupta-subtire TIP FLORA: Asperula-Asarum
Partial derivat relativ-echien
COMP.ACTUALA: 5 FA 4 CA 1 DT
COMP.TEL: 8FA 2 DT
SORT: FA F.gros,cher. sup.,derulaj VARSTA EXPL.: 120 ani
FA F.gros,cher. sup.,derulaj
SEM.UTIL:
SUBARBORET:
DATE COMPL.: Alte date complement.
POL: ERZ:
LUCRARI EXEC.: 2022-Rarituri
LUCRARI PROP.: RARITURI

ELM ARB	PRP	MRE GE	VARSTA ANI	DM CM	HM M	CLP	A MES TEC	EL AGAJ	PROVENIENTA	VITALI	DENS CONS	VOLUM MC/HA	VOLUM MC/UA	CRES MC/HA
FA	5	IN	35	14	14	2		.2	RN	N	0.45	81	139	5.4
CA	4	IN	35	14	13	3	M	.2	RN	N	0.36	48	83	3.3
DT	1	IN	35	16	13	2	M	.2	RN	N	0.09	12	21	1.0
TOTAL			35			2					0.9	141	243	9.7

EVIDENŢA LUCRĂRILOR EXECUTATE ÎN CURSUL DECENIULUI

Anul şi nr. act. de punere în valoare	Felul lucrării	Suprafaţa parcursă ha	Specii sau grupe de specii	Materiale rezultate din lucrări de regenerare, îngrijire, igienă sau accidentale		Lucrări de regenerare sau alte lucrări							
				Total	Lemn lucru	Provenienţa materialului/ codul rezervaţiei	Suprafeţe regenerate					Alte lucrări	
							Natural		Artificial				
							Compoziţia seminţişului	Suprafaţa ha	Semănat, kg	Plantat, buc.	Suprafaţa ech., ha	UM	Total

Anul şi nr. act. de punere în valoare	Felul lucrării	Suprafaţa parcursă ha	Specii sau grupe de specii	Materiale rezultate din lucrări de regenerare, îngrijire, igienă sau accidentale		Lucrări de regenerare sau alte lucrări							
				Total	Lemn lucru	Provenienţa materialului/ codul rezervaţiei	Suprafeţe regenerate					Alte lucrări	
							Natural		Artificial				
							Compoziţia seminţişului	Suprafaţa ha	Semănat, kg	Plantat, buc.	Suprafaţa ech., ha	UM	Total

Anul şi nr. act. de punere în valoare	Felul lucrării	Suprafaţa parcursă ha	Specii sau grupe de specii	Materiale rezultate din lucrări de regenerare, îngrijire, igienă sau accidentale		Lucrări de regenerare sau alte lucrări							
				Total	Lemn lucru	Provenienţa materialului/ codul rezervaţiei	Suprafeţe regenerate					Alte lucrări	
							Natural		Artificial				
							Compoziţia seminţişului	Suprafaţa ha	Semănat, kg	Plantat, buc.	Suprafaţa ech., ha	UM	Total

Anul şi nr. act. de punere în valoare	Felul lucrării	Suprafaţa parcursă ha	Specii sau grupe de specii	Materiale rezultate din lucrări de regenerare, îngrijire, igienă sau accidentale		Lucrări de regenerare sau alte lucrări							
				Total	Lemn lucru	Provenienţa materialului/ codul rezervaţiei	Suprafeţe regenerate					Alte lucrări	
							Natural		Artificial				
							Compoziţia seminţişului	Suprafaţa ha	Semănat, kg	Plantat, buc.	Suprafaţa ech., ha	UM	Total

DESCRIERE PARCELARA

DS: Bacau OS: Moinesti UP: 4

DESCRIEREA STATIUNII SI ARBORETULUI

10 A 15.86 HA GF: 1 - 5R SUP: A TS: 5243 TP: 4211
SOL: 3101 Versant ondulat EXPOZITIE: E
INC: 20 G ALTITUDINE: 370 - 440 M
LITIERA: continua-normala TIP FLORA: Asperula-Asarum
Natural fundamental prod. sup. relativ-plurien
COMP.ACTUALA: 8 FA 2 GO
COMP.TEL: 8FA 1 GO 1 DT
SORT: FA F.gros,cher. sup.,derulaj VARSTA EXPL.: 120 ani
GOS F.gros,cherestea,furnire
SEM.UTIL: 8FA 2 GO 5 ani 0.2S mixt
SUBARBORET:
DATE COMPL.: Alte date complement.
POL: ERZ:
LUCRARI EXEC.:
LUCRARI PROP.: T.PROGRESIVE(insamintare)
AJUTORAREA REG NATURALE INGRIJIREA SEMINTISULUI

ELM ARB	PRP	MRE GE	VARSTA ANI	DM CM	HM M	CLP	A MESTEC	ELAGAJ	PROVENIENTA	VITALI	DENS CONS	VOLUM MC/HA	VOLUM MC/UA	CRES MC/HA
FA	4	IN	150	64	33	2	M	.6	RN	N	0.36	233	3695	1.4
GO	2	IN	150	54	30	2	M	.6	RN	N	0.18	88	1396	0.6
FA	4	IN	115	48	31	2	M	.5	RN	N	0.36	209	3315	2.3
TOTAL			150			2					0.9	530	8406	4.3

DESCRIEREA STATIUNII SI ARBORETULUI

10 B 1.20 HA GF: 1 - 5R SUP: A TS: 5153 TP: 5211
SOL: 3101 Versant inferior ondulat EXPOZITIE: SE
INC: 15 G ALTITUDINE: 400 M
LITIERA: continua-subtire TIP FLORA: Asperula-Asarum
Artificial de prod. sup. echien
COMP.ACTUALA: 8 ST 2 FR
COMP.TEL: 8ST 2 FR
SORT: STS F gros,cherestea,furnire VARSTA EXPL.: 130 ani
GOS F.gros,cherestea,furnire
SEM.UTIL:
SUBARBORET:
DATE COMPL.: Alte date complement.
POL: ERZ:
LUCRARI EXEC.:
LUCRARI PROP.: T.IGIENA

ELM ARB	PRP	MRE GE	VARSTA ANI	DM CM	HM M	CLP	A MESTEC	ELAGAJ	PROVENIENTA	VITALI	DENS CONS	VOLUM MC/HA	VOLUM MC/UA	CRES MC/HA
ST	8	P	65	30	24	2		.5	NEC	N	0.64	277	332	7.5
FR	2	P	65	32	25	2	M	.5	NEC	N	0.16	70	84	1.4
TOTAL			65			2					0.8	347	416	8.9

DESCRIEREA STATIUNII SI ARBORETULUI

10 C 2.81 HA GF: 1 - 5R SUP: A TS: 5243 TP: 4211
SOL: 3101 Versant superior ondulat EXPOZITIE: SE
INC: 7 G ALTITUDINE: 410 - 440 M
LITIERA: continua-subtire TIP FLORA: Asperula-Asarum
Artificial de prod. sup. echien
COMP.ACTUALA: 7 ST 3 PAM
COMP.TEL: 8ST 2 PAM
SORT: STS F gros,cherestea,furnire VARSTA EXPL.: 130 ani
GOS F.gros,cherestea,furnire
SEM.UTIL:
SUBARBORET:
DATE COMPL.: Alte date complement.
POL: ERZ:
LUCRARI EXEC.:
LUCRARI PROP.: RARITURI

ELM ARB	PRP	MRE GE	VARSTA ANI	DM CM	HM M	CLP	A MESTEC	ELAGAJ	PROVENIENTA	VITALI	DENS CONS	VOLUM MC/HA	VOLUM MC/UA	CRES MC/HA
ST	7	P	65	32	24	2		.5	NEC	N	0.63	273	767	7.4
PAM	3	P	65	28	25	2	M	.5	NEC	N	0.27	103	289	1.1
TOTAL			65			2					0.9	376	1056	8.5

DESCRIEREA STATIUNII SI ARBORETULUI

10 D 0.77 HA GF: 1 - 5R SUP: A TS: 5243 TP: 4211
SOL: 3101 Versant inferior plan EXPOZITIE: N
INC: 11 G ALTITUDINE: 350 - 370 M
LITIERA: continua-subtire TIP FLORA: Asperula-Asarum
Artificial de prod. sup. echien
COMP.ACTUALA: 8 ST 2 FR
COMP.TEL: 8ST 2 FR
SORT: STS F gros,cherestea,furnire VARSTA EXPL.: 130 ani
GOS F.gros,cherestea,furnire
SEM.UTIL:
SUBARBORET:
DATE COMPL.: Alte date complement.
POL: ERZ:
LUCRARI EXEC.:
LUCRARI PROP.: T.IGIENA

ELM ARB	PRP	MRE GE	VARSTA ANI	DM CM	HM M	CLP	A MESTEC	ELAGAJ	PROVENIENTA	VITALI	DENS CONS	VOLUM MC/HA	VOLUM MC/UA	CRES MC/HA
ST	8	P	65	30	25	2		.6	NEC	N	0.64	298	229	7.5
FR	2	P	65	32	25	2	M	.6	NEC	N	0.16	70	54	1.4
TOTAL			65			2					0.8	368	283	8.9

EVIDENȚA LUCRĂRILOR EXECUTATE ÎN CURSUL DECENIULUI

Anul și nr. act. de punere în valoare	Felul lucrării	Suprafața parcursă ha	Specii sau grupe de specii	Materiale rezultate din lucrări de regenerare, îngrijire, igienă sau accidentale		Lucrări de regenerare sau alte lucrări							
				Total	Lemn lucru	Proveniența materialului/ codul rezervației	Suprafețe regenerate					Alte lucrări	
							Natural		Artificial				
							Compoziția semințișului	Suprafața ha	Semănat, kg	Plantat, buc.	Suprafața ech., ha	UM	Total

Anul și nr. act. de punere în valoare	Felul lucrării	Suprafața parcursă ha	Specii sau grupe de specii	Materiale rezultate din lucrări de regenerare, îngrijire, igienă sau accidentale		Lucrări de regenerare sau alte lucrări							
				Total	Lemn lucru	Proveniența materialului/ codul rezervației	Suprafețe regenerate					Alte lucrări	
							Natural		Artificial				
							Compoziția semințișului	Suprafața ha	Semănat, kg	Plantat, buc.	Suprafața ech., ha	UM	Total

Anul și nr. act. de punere în valoare	Felul lucrării	Suprafața parcursă ha	Specii sau grupe de specii	Materiale rezultate din lucrări de regenerare, îngrijire, igienă sau accidentale		Lucrări de regenerare sau alte lucrări							
				Total	Lemn lucru	Proveniența materialului/ codul rezervației	Suprafețe regenerate					Alte lucrări	
							Natural		Artificial				
							Compoziția semințișului	Suprafața ha	Semănat, kg	Plantat, buc.	Suprafața ech., ha	UM	Total

Anul și nr. act. de punere în valoare	Felul lucrării	Suprafața parcursă ha	Specii sau grupe de specii	Materiale rezultate din lucrări de regenerare, îngrijire, igienă sau accidentale		Lucrări de regenerare sau alte lucrări							
				Total	Lemn lucru	Proveniența materialului/ codul rezervației	Suprafețe regenerate					Alte lucrări	
							Natural		Artificial				
							Compoziția semințișului	Suprafața ha	Semănat, kg	Plantat, buc.	Suprafața ech., ha	UM	Total

DESCRIERE PARCELARA

DS: Bacau OS: Moinesti UP: 4

DESCRIEREA STATIUNII SI ARBORETULUI

11 A 4.90 HA GF: 1 - 5R SUP: A TS: 5243 TP: 4211
SOL: 3101 Versant inferior plan EXPOZITIE: N
INC: 7 G ALTITUDINE: 350 - 370 M
LITIERA: continua-subtire TIP FLORA: Asperula-Asarum
Artificial de prod. sup. echien
COMP.ACTUALA: 6 PAM 2 FR 2 ST
COMP.TEL: 4PAM 4 ST 2 FR
SORT: STS F gros,cherestea,furnire VARSTA EXPL.: 130 ani
GOS F.gros,cherestea,furnire
SEM.UTIL:
SUBARBORET:
DATE COMPL.: Alte date complement.

POL: ERZ:
LUCRARI EXEC.:

LUCRARI PROP.: T.IGIENA

ELM ARB	PRP	MRE GE	VARSTA ANI	DM CM	HM M	CLP	A MESTEC	ELAGAJ	PROVENIENTA	VITALI	DENS CONS	VOLUM MC/HA	VOLUM MC/UA	CRES MC/HA
PAM	6	P	65	32	24	2		.5	NEC	N	0.48	171	838	1.9
FR	2	P	65	28	24	2	M	.5	NEC	N	0.16	66	323	1.4
ST	2	P	65	32	25	2	M	.5	NEC	N	0.16	75	368	1.9
TOTAL			65			2					0.8	312	1529	5.2

DESCRIEREA STATIUNII SI ARBORETULUI

11 B 21.16 HA GF: 1 - 5R SUP: A TS: 5243 TP: 4211
SOL: 3101 Versant mijlociu ondulat EXPOZITIE: N
INC: 25 G ALTITUDINE: 380 - 460 M
LITIERA: continua-subtire TIP FLORA: Asperula-Asarum
Natural fundamental prod. sup. relativ-echien
COMP.ACTUALA: 10 FA
COMP.TEL: 8FA 1 GO 1 DT
SORT: FA F.gros,cher. sup.,derulaj VARSTA EXPL.: 120 ani
GOS F.gros,cherestea,furnire
SEM.UTIL: 10FA 10 ani 0.1S mixt
SUBARBORET:
DATE COMPL.: Alte date complement.

POL: ERZ:
LUCRARI EXEC.:

LUCRARI PROP.: T.PROGRESIVE(insamintare)
AJUTORAREA REG NATURALE INGRIJIREA SEMINTISULUI

ELM ARB	PRP	MRE GE	VARSTA ANI	DM CM	HM M	CLP	A MESTEC	ELAGAJ	PROVENIENTA	VITALI	DENS CONS	VOLUM MC/HA	VOLUM MC/UA	CRES MC/HA
FA	8	IN	150	58	33	2		.6	RN	N	0.64	389	8231	2.5
FA	2	IN	120	46	30	2	M	.6	RN	N	0.16	89	1883	1.0
TOTAL			150			2					0.8	478	10114	3.5

DESCRIEREA STATIUNII SI ARBORETULUI

11 C 5.81 HA GF: 1 - 5R SUP: A TS: 5243 TP: 4211
SOL: 3101 Versant superior plan EXPOZITIE: N
INC: 7 G ALTITUDINE: 410 M
LITIERA: continua-subtire TIP FLORA: Asperula-Asarum
Artificial de prod. sup. echien
COMP.ACTUALA: 8 ST 2 PAM
COMP.TEL: 8ST 2 PAM
SORT: STS F gros,cherestea,furnire VARSTA EXPL.: 130 ani
GOS F.gros,cherestea,furnire
SEM.UTIL:
SUBARBORET:
DATE COMPL.: Alte date complement.

POL: ERZ:
LUCRARI EXEC.:

LUCRARI PROP.: T.IGIENA

ELM ARB	PRP	MRE GE	VARSTA ANI	DM CM	HM M	CLP	A MESTEC	ELAGAJ	PROVENIENTA	VITALI	DENS CONS	VOLUM MC/HA	VOLUM MC/UA	CRES MC/HA
ST	8	P	65	32	24	2		.6	NEC	N	0.64	277	1609	7.5
PAM	2	P	65	34	25	2	M	.6	NEC	N	0.16	61	354	0.6
TOTAL			65			2					0.8	338	1963	8.1

DESCRIEREA STATIUNII SI ARBORETULUI

12 24.20 HA GF: 1 - 5R SUP: A TS: 5243 TP: 4211
SOL: 2101 Versant superior ondulat EXPOZITIE: N
INC: 22 G ALTITUDINE: 390 - 450 M
LITIERA: continua-subtire TIP FLORA: Asperula-Asarum
Natural fundamental prod. sup. relativ-echien
COMP.ACTUALA: 9 FA 1 DT
COMP.TEL: 8FA 1 GO 1 DT
SORT: FA F.gros,cher. sup.,derulaj VARSTA EXPL.: 120 ani
GOS F.gros,cherestea,furnire
SEM.UTIL: 6FA 2 GO 1 PAM 1 DT 10 ani 0.7S pilcuri mici
SUBARBORET:
DATE COMPL.: Alte date complement.

POL: ERZ:
LUCRARI EXEC.: 2020-T.progresive(insamintare)
2021-T.progresive(insamintare)
LUCRARI PROP.: T.PROGRESIVE(punere lumina)
AJUTORAREA REG NATURALE INGRIJIREA SEMINTISULUI

ELM ARB	PRP	MRE GE	VARSTA ANI	DM CM	HM M	CLP	A MESTEC	ELAGAJ	PROVENIENTA	VITALI	DENS CONS	VOLUM MC/HA	VOLUM MC/UA	CRES MC/HA
FA	5	IN	140	62	32	2		.6	RN	N	0.30	149	3606	1.2
FA	4	IN	110	52	30	2	M	.6	RN	N	0.24	132	3194	1.7
DT	1	IN	140	54	25	3	M	.6	RN	N	0.06	44	1065	0.2
TOTAL			140			2					0.6	325	7865	3.1

EVIDENŢA LUCRĂRILOR EXECUTATE ÎN CURSUL DECENIULUI

Anul şi nr. act. de punere în valoare	Felul lucrării	Suprafaţa parcursă ha	Specii sau grupe de specii	Materiale rezultate din lucrări de regenerare, îngrijire, igienă sau accidentale		Lucrări de regenerare sau alte lucrări							
				Total	Lemn lucru	Provenienţa materialului/ codul rezervaţiei	Suprafeţe regenerate					Alte lucrări	
							Natural		Artificial				
							Compoziţia seminţişului	Suprafaţa ha	Semănat, kg	Plantat, buc.	Suprafaţa ech., ha	UM	Total

Anul şi nr. act. de punere în valoare	Felul lucrării	Suprafaţa parcursă ha	Specii sau grupe de specii	Materiale rezultate din lucrări de regenerare, îngrijire, igienă sau accidentale		Lucrări de regenerare sau alte lucrări							
				Total	Lemn lucru	Provenienţa materialului/ codul rezervaţiei	Suprafeţe regenerate					Alte lucrări	
							Natural		Artificial				
							Compoziţia seminţişului	Suprafaţa ha	Semănat, kg	Plantat, buc.	Suprafaţa ech., ha	UM	Total

Anul şi nr. act. de punere în valoare	Felul lucrării	Suprafaţa parcursă ha	Specii sau grupe de specii	Materiale rezultate din lucrări de regenerare, îngrijire, igienă sau accidentale		Lucrări de regenerare sau alte lucrări							
				Total	Lemn lucru	Provenienţa materialului/ codul rezervaţiei	Suprafeţe regenerate					Alte lucrări	
							Natural		Artificial				
							Compoziţia seminţişului	Suprafaţa ha	Semănat, kg	Plantat, buc.	Suprafaţa ech., ha	UM	Total

Anul şi nr. act. de punere în valoare	Felul lucrării	Suprafaţa parcursă ha	Specii sau grupe de specii	Materiale rezultate din lucrări de regenerare, îngrijire, igienă sau accidentale		Lucrări de regenerare sau alte lucrări							
				Total	Lemn lucru	Provenienţa materialului/ codul rezervaţiei	Suprafeţe regenerate					Alte lucrări	
							Natural		Artificial				
							Compoziţia seminţişului	Suprafaţa ha	Semănat, kg	Plantat, buc.	Suprafaţa ech., ha	UM	Total

DESCRIERE PARCELARA

DS:Bacau OS:Moinesti UP: 4

DESCRIEREA STATIUNII SI ARBORETULUI

14 A 1.65 HA GF: 1 - 4E 5R SUP: M TS: 5153 TP: 5312
SOL: 2201 Versant inferior plan EXPOZITIE: V
INC: 6 G ALTITUDINE: 340 M
LITIERA: continua-subtire TIP FLORA: Asperula-Asarum
Artificial de prod. sup. echien
COMP.ACTUALA: 7 ST 2 FR 1 PAM
COMP.TEL: 8ST 1 FR 1 PAM
SORT: FA F.gros,cher. sup.,derulaj VARSTA EXPL.:
GOS F.gros,cherestea,furnire
SEM.UTIL:
SUBARBORET:
DATE COMPL.: Alte date complement.
POL: ERZ:
LUCRARI EXEC.:
LUCRARI PROP.: T.IGIENA

ELM ARB	PRP	MRE GE	VARSTA ANI	DM CM	HM M	CLP	A MESTEC	ELAGAJ	PROVENIENTA	VITALI	DENS CONS	VOLUM MC/HA	VOLUM MC/UA	CRES MC/HA
ST	7	P	70	30	25	2		.5	NEC	N	0.56	261	431	6.3
FR	2	P	70	30	26	2	M	.5	NEC	N	0.16	75	124	1.3
PAM	1	P	70	30	25	2	M	.5	NEC	N	0.08	31	51	0.3
TOTAL			70			2					0.8	367	606	7.9

DESCRIEREA STATIUNII SI ARBORETULUI

14 B 2.80 HA GF: 1 - 4E 5R SUP: M TS: 5153 TP: 5312
SOL: 2201 Versant inferior plan EXPOZITIE: V
INC: 7 G ALTITUDINE: 330 - 350 M
LITIERA: continua-subtire TIP FLORA: Asperula-Asarum
Artificial de prod. sup. relativ-echien
COMP.ACTUALA: 4 FR 3 CA 2 ST 1 PAM
COMP.TEL: 4ST 4 FR 1 PAM 1 DT
SORT: FA F.gros,cher. sup.,derulaj VARSTA EXPL.:
GOS F.gros,cherestea,furnire
SEM.UTIL:
SUBARBORET:
DATE COMPL.: Alte date complement.
POL: ERZ:
LUCRARI EXEC.: 2021-Rarituri
LUCRARI PROP.: T.IGIENA

ELM ARB	PRP	MRE GE	VARSTA ANI	DM CM	HM M	CLP	A MESTEC	ELAGAJ	PROVENIENTA	VITALI	DENS CONS	VOLUM MC/HA	VOLUM MC/UA	CRES MC/HA
FR	4	P	50	28	24	2	M	.5	NEC	N	0.32	132	370	3.3
CA	3	LT	50	22	18	3	M	.5	RN	N	0.24	52	146	1.9
ST	2	P	50	28	23	2	M	.5	NEC	N	0.16	64	179	2.0
PAM	1	P	50	28	22	2	M	.5	NEC	N	0.08	25	70	0.4
TOTAL			50			2					0.8	273	765	7.6

DESCRIEREA STATIUNII SI ARBORETULUI

14 C 32.77 HA GF: 1 - 5R SUP: A TS: 5152 TP: 5314
SOL: 2201 Versant ondulat EXPOZITIE: V
INC: 12 G ALTITUDINE: 330 - 390 M
LITIERA: continua-subtire TIP FLORA: Asperula-Asarum
Partial derivat relativ-echien
COMP.ACTUALA: 4 FA 3 CA 2 FR 1 DT
COMP.TEL: 5FA 2 FR 1 GO 2 DT
SORT: FA Gros si mijl.,cherestea VARSTA EXPL.: 110 ani
GOS F.gros,cherestea,furnire
SEM.UTIL:
SUBARBORET:
DATE COMPL.: Alte date complement.
POL: ERZ:
LUCRARI EXEC.: 2018-Rarituri
LUCRARI PROP.: T.IGIENA

ELM ARB	PRP	MRE GE	VARSTA ANI	DM CM	HM M	CLP	A MESTEC	ELAGAJ	PROVENIENTA	VITALI	DENS CONS	VOLUM MC/HA	VOLUM MC/UA	CRES MC/HA
FA	4	IN	70	30	24	3	M	.5	RN	N	0.32	132	4326	3.0
CA	3	IN	70	24	20	3	M	.5	RN	N	0.24	61	1999	1.5
FR	2	IN	70	32	24	3	M	.5	RN	N	0.16	66	2163	1.0
DT	1	IN	70	28	23	3	M	.5	RN	N	0.08	25	819	0.5
TOTAL			70			3					0.8	284	9307	6.0

DESCRIEREA STATIUNII SI ARBORETULUI

14 D 5.14 HA GF: 1 - 4E 5R SUP: M TS: 5152 TP: 5113
SOL: 2201 Versant inferior plan EXPOZITIE: V
INC: 6 G ALTITUDINE: 320 - 350 M
LITIERA: continua-subtire TIP FLORA: Asarum-Stellaria
Artificial de prod. mij. echien
COMP.ACTUALA: 7 ST 3 PAM
COMP.TEL: 8ST 2 PAM
SORT: FA Gros si mijl.,cherestea VARSTA EXPL.:
GOS F.gros,cherestea,furnire
SEM.UTIL:
SUBARBORET:
DATE COMPL.: Alte date complement.
POL: ERZ:
LUCRARI EXEC.:
LUCRARI PROP.: T.IGIENA

ELM ARB	PRP	MRE GE	VARSTA ANI	DM CM	HM M	CLP	A MESTEC	ELAGAJ	PROVENIENTA	VITALI	DENS CONS	VOLUM MC/HA	VOLUM MC/UA	CRES MC/HA
ST	7	P	70	28	22	3		.5	NEC	N	0.56	208	1069	5.4
PAM	3	P	70	28	21	3	M	.5	NEC	N	0.24	69	355	0.7
TOTAL			70			3					0.8	277	1424	6.1

EVIDENŢA LUCRĂRILOR EXECUTATE ÎN CURSUL DECENIULUI

Anul şi nr. act. de punere în valoare	Felul lucrării	Suprafaţa parcursă ha	Specii sau grupe de specii	Materiale rezultate din lucrări de regenerare, îngrijire, igienă sau accidentale		Lucrări de regenerare sau alte lucrări							
				Total	Lemn lucru	Provenienţa materialului/ codul rezervaţiei	Suprafeţe regenerate					Alte lucrări	
							Natural		Artificial				
							Compoziţia seminţişului	Suprafaţa ha	Semănat, kg	Plantat, buc.	Suprafaţa ech., ha	UM	Total

Anul şi nr. act. de punere în valoare	Felul lucrării	Suprafaţa parcursă ha	Specii sau grupe de specii	Materiale rezultate din lucrări de regenerare, îngrijire, igienă sau accidentale		Lucrări de regenerare sau alte lucrări							
				Total	Lemn lucru	Provenienţa materialului/ codul rezervaţiei	Suprafeţe regenerate					Alte lucrări	
							Natural		Artificial				
							Compoziţia seminţişului	Suprafaţa ha	Semănat, kg	Plantat, buc.	Suprafaţa ech., ha	UM	Total

Anul şi nr. act. de punere în valoare	Felul lucrării	Suprafaţa parcursă ha	Specii sau grupe de specii	Materiale rezultate din lucrări de regenerare, îngrijire, igienă sau accidentale		Lucrări de regenerare sau alte lucrări							
				Total	Lemn lucru	Provenienţa materialului/ codul rezervaţiei	Suprafeţe regenerate					Alte lucrări	
							Natural		Artificial				
							Compoziţia seminţişului	Suprafaţa ha	Semănat, kg	Plantat, buc.	Suprafaţa ech., ha	UM	Total

Anul şi nr. act. de punere în valoare	Felul lucrării	Suprafaţa parcursă ha	Specii sau grupe de specii	Materiale rezultate din lucrări de regenerare, îngrijire, igienă sau accidentale		Lucrări de regenerare sau alte lucrări							
				Total	Lemn lucru	Provenienţa materialului/ codul rezervaţiei	Suprafeţe regenerate					Alte lucrări	
							Natural		Artificial				
							Compoziţia seminţişului	Suprafaţa ha	Semănat, kg	Plantat, buc.	Suprafaţa ech., ha	UM	Total

DESCRIERE PARCELARA

DS: Bacau OS: Moinesti UP: 4

DESCRIEREA STATIUNII SI ARBORETULUI

14 E 3.96 HA GF: 1 - 5R SUP: A TS: 7420 TP: 6132
SOL: 2205 Versant superior plan EXPOZITIE: V
INC: 12 G ALTITUDINE: 340 - 370 M
LITIERA: continua-subtire TIP FLORA: Brachyp-Geum-Pulmon.
Natural fundamental prod. mij. relativ-plurien
COMP.ACTUALA: 7 ST 2 FR 1 DT
COMP.TEL: 8GO 2 DT
SORT: STS Gros si mijlociu,cherestea VARSTA EXPL.: 120 ani
GOS F.gros,cherestea,furnire
SEM.UTIL: 8FR 2 DT 5 ani 0.2S mixt
SUBARBORET:
DATE COMPL.: Alte date complement.

POL: ERZ:
LUCRARI EXEC.:

LUCRARI PROP.: T.PROGRESIVE(insamintare)
AJUTORAREA REG NATURALE INGRIJIREA SEMINTISULUI

ELM ARB	PRP	MRE GE	VARSTA ANI	DM CM	HM M	CLP	A MESTEC	EL AGAJ	PROVENIENTA	VITALI	DENS CONS	VOLUM MC/HA	VOLUM MC/UA	CRES MC/HA
ST	7	IN	125	48	29	3		.6	RN	N	0.49	300	1188	1.6
FR	2	IN	120	40	30	2	M	.6	RN	N	0.14	83	329	0.3
DT	1	IN	50	20	17	3	M	.5	RN	N	0.07	14	55	0.6
TOTAL			125			3					0.7	397	1572	2.5

DESCRIEREA STATIUNII SI ARBORETULUI

14 F 4.66 HA GF: 1 - 5R SUP: A TS: 5153 TP: 5312
SOL: 2205 Versant superior plan EXPOZITIE: S
INC: 12 G ALTITUDINE: 370 - 390 M
LITIERA: continua-subtire TIP FLORA: Asperula-Asarum
Partial derivat relativ-plurien
COMP.ACTUALA: 3 ST 3 FR 2 GO 1 CA 1 DT
COMP.TEL: 4GO 3 FA 1 ST 2 DT
SORT: FR F.gros,cher. sup.,derulaj VARSTA EXPL.: 130 ani
GOS F.gros,cherestea,furnire
SEM.UTIL: 6FA 2 GO 1 CI 1 PAM 10 ani 0.6S mixt
SUBARBORET:
DATE COMPL.: Alte date complement.

POL: ERZ:
LUCRARI EXEC.: 2017-T.progresive(punere lumina)

LUCRARI PROP.: T.PROGRESIVE(p lum.,rac)IMPAD
AJUTORAREA REG NATURALE INGRIJIREA SEMINTISULUI

ELM ARB	PRP	MRE GE	VARSTA ANI	DM CM	HM M	CLP	A MESTEC	EL AGAJ	PROVENIENTA	VITALI	DENS CONS	VOLUM MC/HA	VOLUM MC/UA	CRES MC/HA
ST	3	IN	150	60	28	3	M	.6	RN	N	0.18	92	429	0.3
FR	3	IN	140	56	29	2	M	.6	RN	N	0.18	81	377	0.4
GO	2	IN	140	50	28	2	M	.6	RN	N	0.12	58	270	0.4
CA	1	IN	70	24	21	3	M	.5	RN	N	0.06	37	172	0.4
DT	1	IN	100	32	23	3	M	.5	RN	N	0.06	32	149	0.2
TOTAL			140			2					0.6	300	1397	1.7

DESCRIEREA STATIUNII SI ARBORETULUI

14 G 3.50 HA GF: 1 - 5R SUP: A TS: 5153 TP: 5312
SOL: 2205 Versant superior ondulat EXPOZITIE: S
INC: 12 G ALTITUDINE: 370 - 400 M
LITIERA: continua-subtire TIP FLORA: Asperula-Asarum
Natural fundamental prod. sup. relativ-echien
COMP.ACTUALA: 3 ST 2 GO 3 FA 2 FR
COMP.TEL: 4GO 3 FA 1 ST 2 DT
SORT: GOS F.gros,cherestea,furnire VARSTA EXPL.: 130 ani
GOS F.gros,cherestea,furnire
SEM.UTIL: 4GO 3 FR 2 FA 1 PA 10 ani 0.4S mixt
SUBARBORET:
DATE COMPL.: Alte date complement.

POL: ERZ:
LUCRARI EXEC.: 2021-T.progresive(insamintare)

LUCRARI PROP.: T.PROGRESIVE(punere lumina)
AJUTORAREA REG NATURALE INGRIJIREA SEMINTISULUI

ELM ARB	PRP	MRE GE	VARSTA ANI	DM CM	HM M	CLP	A MESTEC	EL AGAJ	PROVENIENTA	VITALI	DENS CONS	VOLUM MC/HA	VOLUM MC/UA	CRES MC/HA
ST	3	IN	140	54	27	3	M	.6	RN	N	0.15	102	357	0.3
GO	2	IN	140	56	28	2	M	.6	RN	N	0.10	57	200	0.4
FA	3	IN	125	56	30	2	M	.6	RN	N	0.15	86	301	0.8
FR	2	IN	110	52	29	2	M	.6	RN	N	0.10	62	217	0.3
TOTAL			140			2					0.5	307	1075	1.8

DESCRIEREA STATIUNII SI ARBORETULUI

14 H 0.61 HA GF: 1 - 5R SUP: A TS: 5153 TP: 5312
SOL: 2205 Versant superior plan EXPOZITIE: S
INC: 6 G ALTITUDINE: 370 M
LITIERA: continua-subtire TIP FLORA: Asperula-Asarum
Artificial de prod. sup. echien
COMP.ACTUALA: 5 FR 3 PAM 2 STR
COMP.TEL: 5FR 4 PAM 1 STR
SORT: FR F.gros.cher. sup.,derulaj VARSTA EXPL.: 120 ani
PAM F.gros.cher. sup.,derulaj
SEM.UTIL:
SUBARBORET:
DATE COMPL.: Alte date complement.

POL: ERZ:
LUCRARI EXEC.:

LUCRARI PROP.: T.IGIENA

ELM ARB	PRP	MRE GE	VARSTA ANI	DM CM	HM M	CLP	A MESTEC	EL AGAJ	PROVENIENTA	VITALI	DENS CONS	VOLUM MC/HA	VOLUM MC/UA	CRES MC/HA
FR	5	P	55	30	24	2		.5	NEC	N	0.40	165	101	3.9
PAM	3	P	55	28	23	2	M	.5	NEC	N	0.24	80	49	1.0
STR	2	P	55	30	25	2	M	.5	NEC	N	0.16	75	46	2.0
TOTAL			55			2					0.8	320	196	6.9

EVIDENȚA LUCRĂRILOR EXECUTATE ÎN CURSUL DECENIULUI

Anul și nr. act. de punere în valoare	Felul lucrării	Suprafața parcursă ha	Specii sau grupe de specii	Materiale rezultate din lucrări de regenerare, îngrijire, igienă sau accidentale		Lucrări de regenerare sau alte lucrări							
				Total	Lemn lucru	Proveniența materialului/ codul rezervației	Suprafețe regenerate					Alte lucrări	
							Natural		Artificial				
							Compoziția semințișului	Suprafața ha	Semănat, kg	Plantat, buc.	Suprafața ech., ha	UM	Total

Anul și nr. act. de punere în valoare	Felul lucrării	Suprafața parcursă ha	Specii sau grupe de specii	Materiale rezultate din lucrări de regenerare, îngrijire, igienă sau accidentale		Lucrări de regenerare sau alte lucrări							
				Total	Lemn lucru	Proveniența materialului/ codul rezervației	Suprafețe regenerate					Alte lucrări	
							Natural		Artificial				
							Compoziția semințișului	Suprafața ha	Semănat, kg	Plantat, buc.	Suprafața ech., ha	UM	Total

Anul și nr. act. de punere în valoare	Felul lucrării	Suprafața parcursă ha	Specii sau grupe de specii	Materiale rezultate din lucrări de regenerare, îngrijire, igienă sau accidentale		Lucrări de regenerare sau alte lucrări							
				Total	Lemn lucru	Proveniența materialului/ codul rezervației	Suprafețe regenerate					Alte lucrări	
							Natural		Artificial				
							Compoziția semințișului	Suprafața ha	Semănat, kg	Plantat, buc.	Suprafața ech., ha	UM	Total

Anul și nr. act. de punere în valoare	Felul lucrării	Suprafața parcursă ha	Specii sau grupe de specii	Materiale rezultate din lucrări de regenerare, îngrijire, igienă sau accidentale		Lucrări de regenerare sau alte lucrări							
				Total	Lemn lucru	Proveniența materialului/ codul rezervației	Suprafețe regenerate					Alte lucrări	
							Natural		Artificial				
							Compoziția semințișului	Suprafața ha	Semănat, kg	Plantat, buc.	Suprafața ech., ha	UM	Total

DESCRIERE PARCELARA

DS: Bacau OS: Moinesti UP: 4

DESCRIEREA STATIUNII SI ARBORETULUI

14 I 3.40 HA GF: 1 - 5R SUP: A TS: 5153 TP: 5312
SOL: 2205 Versant mijlociu ondulat EXPOZITIE: V
INC: 14 G ALTITUDINE: 340 - 370 M
LITIERA: continua-subtire TIP FLORA: Asperula-Asarum
Total derivat de prod. sup. relativ-plurien
COMP.ACTUALA: 7 FR 3 CA
COMP.TEL: 6GO 3 FR 1 DT
SORT: FR F.gros,cher. sup.,derulaj VARSTA EXPL.: 120 ani
PAM F.gros,cher. sup.,derulaj
SEM.UTIL:
SUBARBORET:
DATE COMPL.: Alte date complement.
POL: ERZ:
LUCRARI EXEC.:
LUCRARI PROP.: T.PROGRESIVE IMPAD SUB MASIV
AJUTORAREA REG NATURALE INGRIJIREA CULTURILOR

ELM ARB	PRP	MRE GE	VARSTA ANI	DM CM	HM M	CLP	A MESTEC	EL AGAJ	PROVENIENTA	VITALI	DENS CONS	VOLUM MC/HA	VOLUM MC/UA	CRES MC/HA
FR	7	IN	120	44	27	2		.5	RN	N	0.49	186	632	1.1
CA	2	IN	120	40	23	3	M	.5	RN	N	0.14	68	231	0.4
CA	1	IN	60	22	18	3	M	.4	RN	N	0.07	29	99	0.5
TOTAL			120			2					0.7	283	962	2.0

DESCRIEREA STATIUNII SI ARBORETULUI

14 J 1.06 HA GF: 1 - 5R SUP: A TS: 5153 TP: 5312
SOL: 2205 Platou plan EXPOZITIE:
INC: ALTITUDINE: 340 - 360 M
LITIERA: intrerupta-subtire TIP FLORA: Asperula-Asarum
Artificial de prod. sup. echien
COMP.ACTUALA: 5 GO 3 FR 2 PAM
COMP.TEL: 7GO 2 FR 1 PAM
SORT: GOS F.gros,cherestea,furnire VARSTA EXPL.: 130 ani
PAM F.gros,cher. sup.,derulaj
SEM.UTIL:
SUBARBORET:
DATE COMPL.: Alte date complement.
POL: ERZ:
LUCRARI EXEC.: 2017-Degajari
LUCRARI PROP.: CURATIRI

ELM ARB	PRP	MRE GE	VARSTA ANI	DM CM	HM M	CLP	A MESTEC	EL AGAJ	PROVENIENTA	VITALI	DENS CONS	VOLUM MC/HA	VOLUM MC/UA	CRES MC/HA
GO	5	P	15	6	5	2			NEC	N	0.45	13	14	3.2
FR	3	P	15	6	6	2	M		NEC	N	0.27	11	12	2.9
PAM	2	P	15	6	6	2	M		NEC	N	0.18	11	12	1.0
TOTAL			15			2					0.9	35	38	7.1

DESCRIEREA STATIUNII SI ARBORETULUI

14 K 2.00 HA GF: 1 - 5R SUP: A TS: 5153 TP: 5312
SOL: 2205 Platou plan EXPOZITIE:
INC: ALTITUDINE: 320 - 340 M
LITIERA: intrerupta-subtire TIP FLORA: Asperula-Asarum
Artificial de prod. sup. echien
COMP.ACTUALA: 5 GO 3 FR 2 PAM
COMP.TEL: 7GO 2 FR 1 PAM
SORT: GOS F.gros,cherestea,furnire VARSTA EXPL.: 130 ani
PAM F.gros,cher. sup.,derulaj
SEM.UTIL:
SUBARBORET:
DATE COMPL.: Alte date complement.
POL: ERZ:
LUCRARI EXEC.: 2017-Degajari
LUCRARI PROP.: CURATIRI

ELM ARB	PRP	MRE GE	VARSTA ANI	DM CM	HM M	CLP	A MESTEC	EL AGAJ	PROVENIENTA	VITALI	DENS CONS	VOLUM MC/HA	VOLUM MC/UA	CRES MC/HA
GO	5	P	15	6	5	2			NEC	N	0.45	13	26	3.2
FR	3	P	15	6	6	2	M		NEC	N	0.27	11	22	2.9
PAM	2	P	15	6	6	2	M		NEC	N	0.18	11	22	1.0
TOTAL			15			2					0.9	35	70	7.1

DESCRIEREA STATIUNII SI ARBORETULUI

14 L 1.32 HA GF: 1 - 4E 5R SUP: M TS: 5152 TP: 5314
SOL: 2201 Versant inferior ondulat EXPOZITIE: V
INC: 10 G ALTITUDINE: 330 M
LITIERA: continua-subtire TIP FLORA: Asperula-Asarum
Partial derivat relativ-echien
COMP.ACTUALA: 4 FA 3 CA 2 FR 1 DT
COMP.TEL: 5FA 2 FR 1 GO 2 DT
SORT: FA Gros si mijl.,cherestea VARSTA EXPL.:
CA Mijlociu si subtire
SEM.UTIL:
SUBARBORET:
DATE COMPL.: Alte date complement.
POL: ERZ:
LUCRARI EXEC.: 2018-Rarituri
LUCRARI PROP.: T.IGIENA

ELM ARB	PRP	MRE GE	VARSTA ANI	DM CM	HM M	CLP	A MESTEC	EL AGAJ	PROVENIENTA	VITALI	DENS CONS	VOLUM MC/HA	VOLUM MC/UA	CRES MC/HA
FA	4	IN	70	30	24	3	M	.5	RN	N	0.32	132	174	3.0
CA	3	IN	70	24	20	3	M	.5	RN	N	0.24	61	81	1.5
FR	2	IN	70	32	24	3	M	.5	RN	N	0.16	66	87	1.0
DT	1	IN	70	28	23	3	M	.5	RN	N	0.08	25	33	0.5
TOTAL			70			3					0.8	284	375	6.0

EVIDENŢA LUCRĂRILOR EXECUTATE ÎN CURSUL DECENIULUI

Anul şi nr. act. de punere în valoare	Felul lucrării	Suprafaţa parcursă ha	Specii sau grupe de specii	Materiale rezultate din lucrări de regenerare, îngrijire, igienă sau accidentale		Lucrări de regenerare sau alte lucrări							
				Total	Lemn lucru	Provenienţa materialului/ codul rezervaţiei	Suprafeţe regenerate					Alte lucrări	
							Natural		Artificial				
							Compoziţia seminţişului	Suprafaţa ha	Semănat, kg	Plantat, buc.	Suprafaţa ech., ha	UM	Total

Anul şi nr. act. de punere în valoare	Felul lucrării	Suprafaţa parcursă ha	Specii sau grupe de specii	Materiale rezultate din lucrări de regenerare, îngrijire, igienă sau accidentale		Lucrări de regenerare sau alte lucrări							
				Total	Lemn lucru	Provenienţa materialului/ codul rezervaţiei	Suprafeţe regenerate					Alte lucrări	
							Natural		Artificial				
							Compoziţia seminţişului	Suprafaţa ha	Semănat, kg	Plantat, buc.	Suprafaţa ech., ha	UM	Total

Anul şi nr. act. de punere în valoare	Felul lucrării	Suprafaţa parcursă ha	Specii sau grupe de specii	Materiale rezultate din lucrări de regenerare, îngrijire, igienă sau accidentale		Lucrări de regenerare sau alte lucrări							
				Total	Lemn lucru	Provenienţa materialului/ codul rezervaţiei	Suprafeţe regenerate					Alte lucrări	
							Natural		Artificial				
							Compoziţia seminţişului	Suprafaţa ha	Semănat, kg	Plantat, buc.	Suprafaţa ech., ha	UM	Total

Anul şi nr. act. de punere în valoare	Felul lucrării	Suprafaţa parcursă ha	Specii sau grupe de specii	Materiale rezultate din lucrări de regenerare, îngrijire, igienă sau accidentale		Lucrări de regenerare sau alte lucrări							
				Total	Lemn lucru	Provenienţa materialului/ codul rezervaţiei	Suprafeţe regenerate					Alte lucrări	
							Natural		Artificial				
							Compoziţia seminţişului	Suprafaţa ha	Semănat, kg	Plantat, buc.	Suprafaţa ech., ha	UM	Total

DESCRIERE PARCELARA

DS: Bacau OS: Moinesti UP: 4

DESCRIEREA STATIUNII SI ARBORETULUI

14C1 0.29 HA GF: SUP: TS: TP:
SOL: framintat EXPOZITIE:
INC: ALTITUDINE: 320 M
LITIERA: continua-groasa TIP FLORA:

COMP.ACTUALA:
COMP.TEL:
SORT: FA Gros si mijl.,cherestea VARSTA EXPL.:
CA Mijlociu si subtire
SEM.UTIL:
SUBARBORET:
DATE COMPL.:

POL: ERZ:
LUCRARI EXEC.:

LUCRARI PROP.:

ELM ARB	PRP	MRE GE	VARSTA ANI	DM CM	HM M	CLP	A MES TEC	EL AG AJ	PROVE NIENTA	VITA LI	DENS CONS	VOLUM MC/HA	VOLUM MC/UA	CRES MC/HA
TOTAL														

DESCRIEREA STATIUNII SI ARBORETULUI

14C2 0.11 HA GF: SUP: TS: TP:
SOL: Platou plan EXPOZITIE:
INC: ALTITUDINE: 350 M
LITIERA: continua-groasa TIP FLORA:

COMP.ACTUALA:
COMP.TEL:
SORT: FA Gros si mijl.,cherestea VARSTA EXPL.:
CA Mijlociu si subtire
SEM.UTIL:
SUBARBORET:
DATE COMPL.:

POL: ERZ:
LUCRARI EXEC.:

LUCRARI PROP.:

ELM ARB	PRP	MRE GE	VARSTA ANI	DM CM	HM M	CLP	A MES TEC	EL AG AJ	PROVE NIENTA	VITA LI	DENS CONS	VOLUM MC/HA	VOLUM MC/UA	CRES MC/HA
TOTAL														

DESCRIEREA STATIUNII SI ARBORETULUI

14V1 1.45 HA GF: SUP: TS: TP:
SOL: Lunca inalta plan EXPOZITIE:
INC: ALTITUDINE: 320 M
LITIERA: continua-groasa TIP FLORA:

COMP.ACTUALA:
COMP.TEL:
SORT: FA Gros si mijl.,cherestea VARSTA EXPL.:
CA Mijlociu si subtire
SEM.UTIL:
SUBARBORET:
DATE COMPL.:

POL: ERZ:
LUCRARI EXEC.:

LUCRARI PROP.:

ELM ARB	PRP	MRE GE	VARSTA ANI	DM CM	HM M	CLP	A MES TEC	EL AG AJ	PROVE NIENTA	VITA LI	DENS CONS	VOLUM MC/HA	VOLUM MC/UA	CRES MC/HA
TOTAL														

DESCRIEREA STATIUNII SI ARBORETULUI

14V2 0.19 HA GF: SUP: TS: TP:
SOL: Versant inferior plan EXPOZITIE:
INC: 6 G ALTITUDINE: 320 M
LITIERA: continua-groasa TIP FLORA:

COMP.ACTUALA:
COMP.TEL:
SORT: FA Gros si mijl.,cherestea VARSTA EXPL.:
CA Mijlociu si subtire
SEM.UTIL:
SUBARBORET:
DATE COMPL.:

POL: ERZ:
LUCRARI EXEC.:

LUCRARI PROP.:

ELM ARB	PRP	MRE GE	VARSTA ANI	DM CM	HM M	CLP	A MES TEC	EL AG AJ	PROVE NIENTA	VITA LI	DENS CONS	VOLUM MC/HA	VOLUM MC/UA	CRES MC/HA
TOTAL														

EVIDENŢA LUCRĂRILOR EXECUTATE ÎN CURSUL DECENIULUI

Anul şi nr. act. de punere în valoare	Felul lucrării	Suprafaţa parcursă ha	Specii sau grupe de specii	Materiale rezultate din lucrări de regenerare, îngrijire, igienă sau accidentale		Lucrări de regenerare sau alte lucrări							
				Total	Lemn lucru	Provenienţa materialului/ codul rezervaţiei	Suprafeţe regenerate					Alte lucrări	
							Natural		Artificial				
							Compoziţia seminţişului	Suprafaţa ha	Semănat, kg	Plantat, buc.	Suprafaţa ech., ha	UM	Total

Anul şi nr. act. de punere în valoare	Felul lucrării	Suprafaţa parcursă ha	Specii sau grupe de specii	Materiale rezultate din lucrări de regenerare, îngrijire, igienă sau accidentale		Lucrări de regenerare sau alte lucrări							
				Total	Lemn lucru	Provenienţa materialului/ codul rezervaţiei	Suprafeţe regenerate					Alte lucrări	
							Natural		Artificial				
							Compoziţia seminţişului	Suprafaţa ha	Semănat, kg	Plantat, buc.	Suprafaţa ech., ha	UM	Total

Anul şi nr. act. de punere în valoare	Felul lucrării	Suprafaţa parcursă ha	Specii sau grupe de specii	Materiale rezultate din lucrări de regenerare, îngrijire, igienă sau accidentale		Lucrări de regenerare sau alte lucrări							
				Total	Lemn lucru	Provenienţa materialului/ codul rezervaţiei	Suprafeţe regenerate					Alte lucrări	
							Natural		Artificial				
							Compoziţia seminţişului	Suprafaţa ha	Semănat, kg	Plantat, buc.	Suprafaţa ech., ha	UM	Total

Anul şi nr. act. de punere în valoare	Felul lucrării	Suprafaţa parcursă ha	Specii sau grupe de specii	Materiale rezultate din lucrări de regenerare, îngrijire, igienă sau accidentale		Lucrări de regenerare sau alte lucrări							
				Total	Lemn lucru	Provenienţa materialului/ codul rezervaţiei	Suprafeţe regenerate					Alte lucrări	
							Natural		Artificial				
							Compoziţia seminţişului	Suprafaţa ha	Semănat, kg	Plantat, buc.	Suprafaţa ech., ha	UM	Total

DESCRIERE PARCELARA

DS: Bacau OS: Moinesti UP: 4

DESCRIEREA STATIUNII SI ARBORETULUI

15 A 28.07 HA GF: 1 - 5R SUP: A TS: 5243 TP: 4211
SOL: 3101 Versant ondulat EXPOZITIE: V
INC: 21 G ALTITUDINE: 360 - 430 M
LITIERA: continua-subtire TIP FLORA: Asperula-Asarum
Natural fundamental prod. sup. relativ-echien
COMP.ACTUALA: 9 FA 1 GO
COMP.TEL: 8FA 1 GO 1 DT
SORT: FA F.gros,cher. sup.,derulaj VARSTA EXPL.: 120 ani
CA Mijlociu si subtire
SEM.UTIL: 7FA 1 GO 1 PAM 1 CI 5 ani 0.4S mixt
SUBARBORET:
DATE COMPL.: Alte date complement.
POL: ERZ:
LUCRARI EXEC.: 2017-T.progresive(insamintare)
LUCRARI PROP.: T.PROGRESIVE(punere lumina)
AJUTORAREA REG NATURALE INGRIJIREA SEMINTISULUI

ELM ARB	PRP	MRE GE	VARSTA ANI	DM CM	HM M	CLP	A MESTEC	ELAGAJ	PROVENIENTA	VITALI	DENS CONS	VOLUM MC/HA	VOLUM MC/UA	CRES MC/HA
FA	7	IN	125	52	31	2		.6	RN	N	0.35	201	5642	1.9
GO	1	IN	125	46	27	2	M	.6	RN	N	0.05	31	870	0.2
FA	2	IN	95	42	29	2	M	.6	RN	N	0.10	57	1600	0.8
TOTAL			125			2					0.5	289	8112	2.9

DESCRIEREA STATIUNII SI ARBORETULUI

15 B 3.62 HA GF: 1 - 5R SUP: A TS: 5243 TP: 4211
SOL: 3101 Versant mijlociu plan EXPOZITIE: S
INC: 6 G ALTITUDINE: 330 - 350 M
LITIERA: continua-subtire TIP FLORA: Asperula-Asarum
Artificial de prod. sup. relativ-echien
COMP.ACTUALA: 7 GO 2 FR 1 DT
COMP.TEL: 8GO 1 FA 1 FR
SORT: GOS F.gros,cherestea,furnire VARSTA EXPL.: 130 ani
CA Mijlociu si subtire
SEM.UTIL:
SUBARBORET:
DATE COMPL.: Alte date complement.
POL: ERZ:
LUCRARI EXEC.:
LUCRARI PROP.: T.IGIENA

ELM ARB	PRP	MRE GE	VARSTA ANI	DM CM	HM M	CLP	A MESTEC	ELAGAJ	PROVENIENTA	VITALI	DENS CONS	VOLUM MC/HA	VOLUM MC/UA	CRES MC/HA
GO	7	P	70	30	24	2		.6	NEC	N	0.56	240	869	4.6
FR	2	P	70	32	25	2	M	.6	NEC	N	0.16	70	253	1.3
DT	1	IN	70	30	22	3	M	.6	RN	N	0.08	23	83	0.5
TOTAL			70			2					0.8	333	1205	6.4

DESCRIEREA STATIUNII SI ARBORETULUI

15 C 0.30 HA GF: 1 - 5R SUP: A TS: 5243 TP: 4211
SOL: 3101 Versant superior plan EXPOZITIE: S
INC: 6 G ALTITUDINE: 380 M
LITIERA: continua-subtire TIP FLORA: Asperula-Asarum
Artificial de prod. sup. echien
COMP.ACTUALA: 6 PAM 4 FR
COMP.TEL: 6PAM 4 FR
SORT: PAM F.gros,cher. sup.,derulaj VARSTA EXPL.: 120 ani
CA Mijlociu si subtire
SEM.UTIL:
SUBARBORET:
DATE COMPL.: Alte date complement.
POL: ERZ:
LUCRARI EXEC.: 2022-Rarituri
LUCRARI PROP.: T.IGIENA

ELM ARB	PRP	MRE GE	VARSTA ANI	DM CM	HM M	CLP	A MESTEC	ELAGAJ	PROVENIENTA	VITALI	DENS CONS	VOLUM MC/HA	VOLUM MC/UA	CRES MC/HA
PAM	6	P	55	26	21	2		.5	NEC	N	0.48	138	41	1.9
FR	4	P	55	28	22	2	M	.5	NEC	N	0.32	114	34	3.1
TOTAL			55			2					0.8	252	75	5.0

DESCRIEREA STATIUNII SI ARBORETULUI

15 D 3.08 HA GF: 1 - 5R SUP: A TS: 5243 TP: 4211
SOL: 3101 Platou plan EXPOZITIE:
INC: ALTITUDINE: 420 M
LITIERA: continua-subtire TIP FLORA: Asperula-Asarum
Artificial de prod. sup. relativ-echien
COMP.ACTUALA: 9 ST 1 DT
COMP.TEL: 9ST 1 DT
SORT: STS F gros,cherestea,furnire VARSTA EXPL.: 130 ani
CA Mijlociu si subtire
SEM.UTIL:
SUBARBORET:
DATE COMPL.: Alte date complement.
POL: ERZ:
LUCRARI EXEC.:
LUCRARI PROP.: T.IGIENA

ELM ARB	PRP	MRE GE	VARSTA ANI	DM CM	HM M	CLP	A MESTEC	ELAGAJ	PROVENIENTA	VITALI	DENS CONS	VOLUM MC/HA	VOLUM MC/UA	CRES MC/HA
ST	9	P	90	46	28	2		.6	NEC	N	0.72	413	1272	6.3
DT	1	IN	60	24	18	3	M	.5	RN	N	0.08	17	52	0.6
TOTAL			90			2					0.8	430	1324	6.9

EVIDENȚA LUCRĂRILOR EXECUTATE ÎN CURSUL DECENIULUI

Anul și nr. act. de punere în valoare	Felul lucrării	Suprafața parcursă ha	Specii sau grupe de specii	Materiale rezultate din lucrări de regenerare, îngrijire, igienă sau accidentale		Lucrări de regenerare sau alte lucrări							
				Total	Lemn lucru	Proveniența materialului/ codul rezervației	Suprafețe regenerate					Alte lucrări	
							Natural		Artificial				
							Compoziția semințișului	Suprafața ha	Semănat, kg	Plantat, buc.	Suprafața ech., ha	UM	Total

Anul și nr. act. de punere în valoare	Felul lucrării	Suprafața parcursă ha	Specii sau grupe de specii	Materiale rezultate din lucrări de regenerare, îngrijire, igienă sau accidentale		Lucrări de regenerare sau alte lucrări							
				Total	Lemn lucru	Proveniența materialului/ codul rezervației	Suprafețe regenerate					Alte lucrări	
							Natural		Artificial				
							Compoziția semințișului	Suprafața ha	Semănat, kg	Plantat, buc.	Suprafața ech., ha	UM	Total

Anul și nr. act. de punere în valoare	Felul lucrării	Suprafața parcursă ha	Specii sau grupe de specii	Materiale rezultate din lucrări de regenerare, îngrijire, igienă sau accidentale		Lucrări de regenerare sau alte lucrări							
				Total	Lemn lucru	Proveniența materialului/ codul rezervației	Suprafețe regenerate					Alte lucrări	
							Natural		Artificial				
							Compoziția semințișului	Suprafața ha	Semănat, kg	Plantat, buc.	Suprafața ech., ha	UM	Total

Anul și nr. act. de punere în valoare	Felul lucrării	Suprafața parcursă ha	Specii sau grupe de specii	Materiale rezultate din lucrări de regenerare, îngrijire, igienă sau accidentale		Lucrări de regenerare sau alte lucrări							
				Total	Lemn lucru	Proveniența materialului/ codul rezervației	Suprafețe regenerate					Alte lucrări	
							Natural		Artificial				
							Compoziția semințișului	Suprafața ha	Semănat, kg	Plantat, buc.	Suprafața ech., ha	UM	Total

DESCRIERE PARCELARA

DS: Bacau OS: Moinesti UP: 4

DESCRIEREA STATIUNII SI ARBORETULUI

15 E 5.84 HA GF: 1 - 5R SUP: A TS: 5243 TP: 4211
SOL: 3101 Versant mijlociu plan EXPOZITIE: V
INC: 10 G ALTITUDINE: 350 - 390 M
LITIERA: continua-subtire TIP FLORA: Asperula-Asarum
Artificial de prod. sup. relativ-echien
COMP.ACTUALA: 2 FA 2 PAM 2 FR 2 CA 1 GO 1 DM
COMP.TEL: 5FA 1 GO 2 PAM 1 FR 1 DT
SORT: FA F.gros,cher. sup.,derulaj VARSTA EXPL.: 120 ani
CA Mijlociu si subtire
SEM.UTIL:
SUBARBORET:
DATE COMPL.: Alte date complement.
POL: ERZ:
LUCRARI EXEC.: 2017-Curatiri
2022-Rarituri
LUCRARI PROP.: RARITURI

ELM ARB	PRP	MRE GE	VARSTA ANI	DM CM	HM M	CLP	A MESTEC	EL AGAJ	PROVENIENTA	VITALI	DENS CONS	VOLUM MC/HA	VOLUM MC/UA	CRES MC/HA
FA	2	IN	25	10	9	2	M	.2	RN	N	0.18	16	93	1.7
PAM	2	P	25	12	8	2	M	.2	NEC	N	0.18	14	82	1.1
FR	2	P	25	12	9	2	M	.2	NEC	N	0.18	15	88	2.2
CA	2	IN	25	8	8	3	M	.2	RN	N	0.18	11	64	1.6
GO	1	P	25	10	9	2	M	.2	NEC	N	0.09	7	41	0.8
DM	1	IN	25	16	10	2	M	.2	RN	N	0.09	6	35	1.5
TOTAL			25			2					0.9	69	403	8.9

DESCRIEREA STATIUNII SI ARBORETULUI

15 F 0.78 HA GF: 1 - 5R SUP: A TS: 5243 TP: 4211
SOL: 3101 Platou plan EXPOZITIE:
INC: ALTITUDINE: 340 M
LITIERA: intrerupta-subtire TIP FLORA: Asperula-Asarum
Artificial de prod. sup. echien
COMP.ACTUALA: 6 GO 2 FR 2 PAM
COMP.TEL: 8GO 1 PAM 1 FR
SORT: GOS F.gros,cherestea,furnire VARSTA EXPL.: 130 ani
CA Mijlociu si subtire
SEM.UTIL:
SUBARBORET:
DATE COMPL.: Alte date complement.
POL: ERZ:
LUCRARI EXEC.: 2017-Degajari
LUCRARI PROP.: CURATIRI

ELM ARB	PRP	MRE GE	VARSTA ANI	DM CM	HM M	CLP	A MESTEC	EL AGAJ	PROVENIENTA	VITALI	DENS CONS	VOLUM MC/HA	VOLUM MC/UA	CRES MC/HA
GO	6	P	20	6	5	2			NEC	N	0.54	15	12	4.4
FR	2	P	20	6	6	2	M		NEC	N	0.18	7	5	2.1
PAM	2	P	20	6	6	2	M		NEC	N	0.18	11	9	1.0
TOTAL			20			2					0.9	33	26	7.5

DESCRIEREA STATIUNII SI ARBORETULUI

15 G 0.55 HA GF: 1 - 5R SUP: A TS: 5153 TP: 5111
SOL: 2201 Platou plan EXPOZITIE:
INC: ALTITUDINE: 340 M
LITIERA: intrerupta-subtire TIP FLORA: Asarum-Stellaria
Artificial de prod. mij. echien
COMP.ACTUALA: 10 SC
COMP.TEL: 10SC
SORT: SCL VARSTA EXPL.: 25 ani
CA Mijlociu si subtire
SEM.UTIL:
SUBARBORET:
DATE COMPL.: Alte date complement.
POL: ERZ:
LUCRARI EXEC.: 2017-Cring-taiere de jos
LUCRARI PROP.: RARITURI

ELM ARB	PRP	MRE GE	VARSTA ANI	DM CM	HM M	CLP	A MESTEC	EL AGAJ	PROVENIENTA	VITALI	DENS CONS	VOLUM MC/HA	VOLUM MC/UA	CRES MC/HA
SC	10	LT	6	8	7	3		.3	NEC	N	0.90	29	16	6.8
TOTAL			6			3					0.9	29	16	6.8

DESCRIEREA STATIUNII SI ARBORETULUI

15C 0.03 HA GF: SUP: TS: TP:
SOL: Platou plan EXPOZITIE:
INC: ALTITUDINE: 350 M
LITIERA: continua-groasa TIP FLORA:
COMP.ACTUALA:
COMP.TEL:
SORT: SCL VARSTA EXPL.:
CA Mijlociu si subtire
SEM.UTIL:
SUBARBORET:
DATE COMPL.: Alte date complement.
POL: ERZ:
LUCRARI EXEC.:
LUCRARI PROP.:

ELM ARB	PRP	MRE GE	VARSTA ANI	DM CM	HM M	CLP	A MESTEC	EL AGAJ	PROVENIENTA	VITALI	DENS CONS	VOLUM MC/HA	VOLUM MC/UA	CRES MC/HA
TOTAL														

EVIDENŢA LUCRĂRILOR EXECUTATE ÎN CURSUL DECENIULUI

Anul şi nr. act. de punere în valoare	Felul lucrării	Suprafaţa parcursă ha	Specii sau grupe de specii	Materiale rezultate din lucrări de regenerare, îngrijire, igienă sau accidentale		Lucrări de regenerare sau alte lucrări							
				Total	Lemn lucru	Provenienţa materialului/ codul rezervaţiei	Suprafeţe regenerate					Alte lucrări	
							Natural		Artificial				
							Compoziţia seminţişului	Suprafaţa ha	Semănat, kg	Plantat, buc.	Suprafaţa ech., ha	UM	Total

Anul şi nr. act. de punere în valoare	Felul lucrării	Suprafaţa parcursă ha	Specii sau grupe de specii	Materiale rezultate din lucrări de regenerare, îngrijire, igienă sau accidentale		Lucrări de regenerare sau alte lucrări							
				Total	Lemn lucru	Provenienţa materialului/ codul rezervaţiei	Suprafeţe regenerate					Alte lucrări	
							Natural		Artificial				
							Compoziţia seminţişului	Suprafaţa ha	Semănat, kg	Plantat, buc.	Suprafaţa ech., ha	UM	Total

Anul şi nr. act. de punere în valoare	Felul lucrării	Suprafaţa parcursă ha	Specii sau grupe de specii	Materiale rezultate din lucrări de regenerare, îngrijire, igienă sau accidentale		Lucrări de regenerare sau alte lucrări							
				Total	Lemn lucru	Provenienţa materialului/ codul rezervaţiei	Suprafeţe regenerate					Alte lucrări	
							Natural		Artificial				
							Compoziţia seminţişului	Suprafaţa ha	Semănat, kg	Plantat, buc.	Suprafaţa ech., ha	UM	Total

Anul şi nr. act. de punere în valoare	Felul lucrării	Suprafaţa parcursă ha	Specii sau grupe de specii	Materiale rezultate din lucrări de regenerare, îngrijire, igienă sau accidentale		Lucrări de regenerare sau alte lucrări							
				Total	Lemn lucru	Provenienţa materialului/ codul rezervaţiei	Suprafeţe regenerate					Alte lucrări	
							Natural		Artificial				
							Compoziţia seminţişului	Suprafaţa ha	Semănat, kg	Plantat, buc.	Suprafaţa ech., ha	UM	Total

DESCRIERE PARCELARA

DS: Bacau OS: Moinesti UP: 4

DESCRIEREA STATIUNII SI ARBORETULUI

15V 0.07 HA GF: SUP: TS: TP:
SOL: Platou plan EXPOZITIE:
INC: ALTITUDINE: 350 M
LITIERA: continua-groasa TIP FLORA:

COMP.ACTUALA:
COMP.TEL:
SORT: SCL VARSTA EXPL.:
CA Mijlociu si subtire
SEM.UTIL:
SUBARBORET:
DATE COMPL.: Alte date complement.

POL: ERZ:
LUCRARI EXEC.:

LUCRARI PROP.:

ELM ARB	PRP	MRE GE	VARSTA ANI	DM CM	HM M	CLP	A MES TEC	EL AG AJ	PROVENIENTA	VITALI	DENS CONS	VOLUM MC/HA	VOLUM MC/UA	CRES MC/HA
TOTAL														

DESCRIEREA STATIUNII SI ARBORETULUI

16 A 2.13 HA GF: 1 - 5R SUP: A TS: 5243 TP: 4211
SOL: 3101 Versant superior ondulat EXPOZITIE: NE
INC: 6 G ALTITUDINE: 410 M
LITIERA: continua-subtire TIP FLORA: Asperula-Asarum
Natural fundamental prod. sup. relativ-echien
COMP.ACTUALA: 9 FA 1 CA
COMP.TEL: 9FA 1 DT
SORT: FA F.gros,cher. sup.,derulaj VARSTA EXPL.: 120 ani
CA Mijlociu si subtire
SEM.UTIL:
SUBARBORET:
DATE COMPL.: Alte date complement.

POL: ERZ:
LUCRARI EXEC.:

LUCRARI PROP.: T.IGIENA

ELM ARB	PRP	MRE GE	VARSTA ANI	DM CM	HM M	CLP	A MES TEC	EL AG AJ	PROVENIENTA	VITALI	DENS CONS	VOLUM MC/HA	VOLUM MC/UA	CRES MC/HA
FA	3	IN	135	56	32	2	M	.6	RN	N	0.24	158	337	1.1
FA	6	IN	105	42	30	2		.6	RN	N	0.48	285	607	3.6
CA	1	IN	105	34	26	2	M	.6	RN	N	0.08	29	62	0.3
TOTAL			105			2					0.8	472	1006	5.0

DESCRIEREA STATIUNII SI ARBORETULUI

16 B 25.86 HA GF: 1 - 5R SUP: A TS: 5243 TP: 4211
SOL: 3101 Versant ondulat EXPOZITIE: SV
INC: 12 G ALTITUDINE: 350 - 430 M
LITIERA: continua-subtire TIP FLORA: Asperula-Asarum
Artificial de prod. sup. relativ-echien
COMP.ACTUALA: 4 CA 1 FR 1 CI 4 PI
COMP.TEL: 4CA 3 PI 2 FR 1 CI
SORT: PI Gros,cherestea,celuloza VARSTA EXPL.: 80 ani
CA Mijlociu si subtire
SEM.UTIL:
SUBARBORET:
DATE COMPL.: Alte date complement.

POL: ERZ:
LUCRARI EXEC.: 2022-Rarituri

LUCRARI PROP.: T.IGIENA

ELM ARB	PRP	MRE GE	VARSTA ANI	DM CM	HM M	CLP	A MES TEC	EL AG AJ	PROVENIENTA	VITALI	DENS CONS	VOLUM MC/HA	VOLUM MC/UA	CRES MC/HA
CA	4	IN	55	24	20	2	M	.5	RN	N	0.32	81	2095	2.7
FR	1	IN	55	28	25	2	M	.5	RN	N	0.08	35	905	0.8
CI	1	IN	55	24	22	2	M	.5	RN	N	0.08	29	750	0.4
PI	4	P	55	32	23	2	M	.5	NEC	N	0.32	147	3801	3.3
TOTAL			55			2					0.8	292	7551	7.2

DESCRIEREA STATIUNII SI ARBORETULUI

16 C 0.57 HA GF: 1 - 5R SUP: A TS: 5243 TP: 4211
SOL: 3101 Versant mijlociu plan EXPOZITIE: SV
INC: 8 G ALTITUDINE: 360 M
LITIERA: continua-subtire TIP FLORA: Asperula-Asarum
Artificial de prod. sup. relativ-echien
COMP.ACTUALA: 7 FR 2 SA 1 DT
COMP.TEL: 8FR 1 SA 1 DT
SORT: FR F.gros,cher. sup.,derulaj VARSTA EXPL.: 120 ani
CA Mijlociu si subtire
SEM.UTIL:
SUBARBORET:
DATE COMPL.: Alte date complement.

POL: ERZ:
LUCRARI EXEC.: 2021-Rarituri

LUCRARI PROP.: T.IGIENA

ELM ARB	PRP	MRE GE	VARSTA ANI	DM CM	HM M	CLP	A MES TEC	EL AG AJ	PROVENIENTA	VITALI	DENS CONS	VOLUM MC/HA	VOLUM MC/UA	CRES MC/HA
FR	7	P	50	24	20	2		.5	NEC	N	0.56	170	97	5.8
SA	2	IN	50	28	17	3	M	.5	RN	N	0.16	37	21	1.8
DT	1	P	50	24	18	3	M	.5	NEC	N	0.08	17	10	0.6
TOTAL			50			2					0.8	224	128	8.2

EVIDENŢA LUCRĂRILOR EXECUTATE ÎN CURSUL DECENIULUI

Anul şi nr. act. de punere în valoare	Felul lucrării	Suprafaţa parcursă ha	Specii sau grupe de specii	Materiale rezultate din lucrări de regenerare, îngrijire, igienă sau accidentale		Lucrări de regenerare sau alte lucrări							
				Total	Lemn lucru	Provenienţa materialului/ codul rezervaţiei	Suprafeţe regenerate					Alte lucrări	
							Natural		Artificial				
							Compoziţia seminţişului	Suprafaţa ha	Semănat, kg	Plantat, buc.	Suprafaţa ech., ha	UM	Total

Anul şi nr. act. de punere în valoare	Felul lucrării	Suprafaţa parcursă ha	Specii sau grupe de specii	Materiale rezultate din lucrări de regenerare, îngrijire, igienă sau accidentale		Lucrări de regenerare sau alte lucrări							
				Total	Lemn lucru	Provenienţa materialului/ codul rezervaţiei	Suprafeţe regenerate					Alte lucrări	
							Natural		Artificial				
							Compoziţia seminţişului	Suprafaţa ha	Semănat, kg	Plantat, buc.	Suprafaţa ech., ha	UM	Total

Anul şi nr. act. de punere în valoare	Felul lucrării	Suprafaţa parcursă ha	Specii sau grupe de specii	Materiale rezultate din lucrări de regenerare, îngrijire, igienă sau accidentale		Lucrări de regenerare sau alte lucrări							
				Total	Lemn lucru	Provenienţa materialului/ codul rezervaţiei	Suprafeţe regenerate					Alte lucrări	
							Natural		Artificial				
							Compoziţia seminţişului	Suprafaţa ha	Semănat, kg	Plantat, buc.	Suprafaţa ech., ha	UM	Total

Anul şi nr. act. de punere în valoare	Felul lucrării	Suprafaţa parcursă ha	Specii sau grupe de specii	Materiale rezultate din lucrări de regenerare, îngrijire, igienă sau accidentale		Lucrări de regenerare sau alte lucrări							
				Total	Lemn lucru	Provenienţa materialului/ codul rezervaţiei	Suprafeţe regenerate					Alte lucrări	
							Natural		Artificial				
							Compoziţia seminţişului	Suprafaţa ha	Semănat, kg	Plantat, buc.	Suprafaţa ech., ha	UM	Total

DESCRIERE PARCELARA

DS: Bacau OS: Moinesti UP: 4

DESCRIEREA STATIUNII SI ARBORETULUI

16 D 3.08 HA GF: 1 - 5R SUP: A TS: 5243 TP: 4211
SOL: 3101 Versant mijlociu plan EXPOZITIE: S
INC: 6 G ALTITUDINE: 370 - 400 M
LITIERA: continua-subtire TIP FLORA: Asperula-Asarum
Artificial de prod. sup. echien
COMP.ACTUALA: 10 STR
COMP.TEL: 9STR 1 DT
SORT: STS F gros,cherestea,furnire VARSTA EXPL.: 120 ani
CA Mijlociu si subtire
SEM.UTIL:
SUBARBORET:
DATE COMPL.: Alte date complement.
POL: ERZ:
LUCRARI EXEC.: 2019-Rarituri
2024-T.produse accidentale
LUCRARI PROP.: T.IGIENA

ELM ARB	PRP	MRE GE	VARSTA ANI	DM CM	HM M	CLP	A MES TEC	EL AG AJ	PROVE NIENTA	VITALI	DENS CONS	VOLUM MC/HA	VOLUM MC/UA	CRES MC/HA
STR	10	P	60	36	26	2		.6	NEC	N	0.80	401	1235	9.8
TOTAL			60			2					0.8	401	1235	9.8

DESCRIEREA STATIUNII SI ARBORETULUI

16 E 3.32 HA GF: 1 - 5R SUP: A TS: 5243 TP: 4211
SOL: 3101 Versant superior plan EXPOZITIE: E
INC: 6 G ALTITUDINE: 400 M
LITIERA: continua-subtire TIP FLORA: Asperula-Asarum
Artificial de prod. sup. echien
COMP.ACTUALA: 8 ST 2 FR
COMP.TEL: 9ST 1 FR
SORT: STS F gros,cherestea,furnire VARSTA EXPL.: 130 ani
CA Mijlociu si subtire
SEM.UTIL:
SUBARBORET:
DATE COMPL.: Alte date complement.
POL: ERZ:
LUCRARI EXEC.: 2024-T.produse accidentale
LUCRARI PROP.: T.IGIENA

ELM ARB	PRP	MRE GE	VARSTA ANI	DM CM	HM M	CLP	A MES TEC	EL AG AJ	PROVE NIENTA	VITALI	DENS CONS	VOLUM MC/HA	VOLUM MC/UA	CRES MC/HA
ST	8	P	75	38	26	2		.6	NEC	N	0.64	321	1066	6.8
FR	2	P	75	28	26	2	M	.6	NEC	N	0.16	75	249	1.1
TOTAL			75			2					0.8	396	1315	7.9

DESCRIEREA STATIUNII SI ARBORETULUI

16 F 4.09 HA GF: 1 - 5R SUP: A TS: 5243 TP: 4211
SOL: 3101 Versant superior ondulat EXPOZITIE: E
INC: 7 G ALTITUDINE: 420 M
LITIERA: continua-normala TIP FLORA: Asperula-Asarum
Natural fundamental prod. sup. relativ-echien
COMP.ACTUALA: 10 FA
COMP.TEL: 8FA 2 DT
SORT: FA F.gros,cher. sup.,derulaj VARSTA EXPL.: 120 ani
CA Mijlociu si subtire
SEM.UTIL: 10FA 5 ani 0.2S mixt
SUBARBORET:
DATE COMPL.: Alte date complement.
POL: ERZ:
LUCRARI EXEC.:
LUCRARI PROP.: T.IGIENA

ELM ARB	PRP	MRE GE	VARSTA ANI	DM CM	HM M	CLP	A MES TEC	EL AG AJ	PROVE NIENTA	VITALI	DENS CONS	VOLUM MC/HA	VOLUM MC/UA	CRES MC/HA
FA	10	IN	115	50	30	2		.6	RN	N	0.80	464	1898	5.1
TOTAL			115			2					0.8	464	1898	5.1

DESCRIEREA STATIUNII SI ARBORETULUI

16 G 4.01 HA GF: 1 - 5R SUP: A TS: 5243 TP: 4211
SOL: 3101 Versant superior plan EXPOZITIE: SE
INC: 7 G ALTITUDINE: 410 - 430 M
LITIERA: continua-subtire TIP FLORA: Asperula-Asarum
Artificial de prod. sup. relativ-echien
COMP.ACTUALA: 7 ST 2 GO 1 CA
COMP.TEL: 7ST 3 GO
SORT: STS F gros,cherestea,furnire VARSTA EXPL.: 130 ani
CA Mijlociu si subtire
SEM.UTIL:
SUBARBORET:
DATE COMPL.: Alte date complement.
POL: ERZ:
LUCRARI EXEC.:
LUCRARI PROP.: T.IGIENA

ELM ARB	PRP	MRE GE	VARSTA ANI	DM CM	HM M	CLP	A MES TEC	EL AG AJ	PROVE NIENTA	VITALI	DENS CONS	VOLUM MC/HA	VOLUM MC/UA	CRES MC/HA
ST	7	P	90	32	28	2		.6	NEC	N	0.56	321	1287	4.9
GO	2	P	90	36	26	2	M	.6	NEC	N	0.16	79	317	1.1
CA	1	IN	60	22	19	3	M	.6	RN	N	0.08	19	76	0.6
TOTAL			90			2					0.8	419	1680	6.6

EVIDENŢA LUCRĂRILOR EXECUTATE ÎN CURSUL DECENIULUI

Anul şi nr. act. de punere în valoare	Felul lucrării	Suprafaţa parcursă ha	Specii sau grupe de specii	Materiale rezultate din lucrări de regenerare, îngrijire, igienă sau accidentale		Lucrări de regenerare sau alte lucrări							
				Total	Lemn lucru	Provenienţa materialului/ codul rezervaţiei	Suprafeţe regenerate					Alte lucrări	
							Natural		Artificial				
							Compoziţia seminţişului	Suprafaţa ha	Semănat, kg	Plantat, buc.	Suprafaţa ech., ha	UM	Total

Anul şi nr. act. de punere în valoare	Felul lucrării	Suprafaţa parcursă ha	Specii sau grupe de specii	Materiale rezultate din lucrări de regenerare, îngrijire, igienă sau accidentale		Lucrări de regenerare sau alte lucrări							
				Total	Lemn lucru	Provenienţa materialului/ codul rezervaţiei	Suprafeţe regenerate					Alte lucrări	
							Natural		Artificial				
							Compoziţia seminţişului	Suprafaţa ha	Semănat, kg	Plantat, buc.	Suprafaţa ech., ha	UM	Total

Anul şi nr. act. de punere în valoare	Felul lucrării	Suprafaţa parcursă ha	Specii sau grupe de specii	Materiale rezultate din lucrări de regenerare, îngrijire, igienă sau accidentale		Lucrări de regenerare sau alte lucrări							
				Total	Lemn lucru	Provenienţa materialului/ codul rezervaţiei	Suprafeţe regenerate					Alte lucrări	
							Natural		Artificial				
							Compoziţia seminţişului	Suprafaţa ha	Semănat, kg	Plantat, buc.	Suprafaţa ech., ha	UM	Total

Anul şi nr. act. de punere în valoare	Felul lucrării	Suprafaţa parcursă ha	Specii sau grupe de specii	Materiale rezultate din lucrări de regenerare, îngrijire, igienă sau accidentale		Lucrări de regenerare sau alte lucrări							
				Total	Lemn lucru	Provenienţa materialului/ codul rezervaţiei	Suprafeţe regenerate					Alte lucrări	
							Natural		Artificial				
							Compoziţia seminţişului	Suprafaţa ha	Semănat, kg	Plantat, buc.	Suprafaţa ech., ha	UM	Total

DESCRIERE PARCELARA

DS: Bacau OS: Moinesti UP: 4

DESCRIEREA STATIUNII SI ARBORETULUI

16 H 0.59 HA GF: 1 - 5R SUP: A TS: 5243 TP: 4211
SOL: 3101 Versant superior plan EXPOZITIE: S
INC: 6 G ALTITUDINE: 390 M
LITIERA: continua-subtire TIP FLORA: Asperula-Asarum
Artificial de prod. sup. echien
COMP.ACTUALA: 9 FR 1 PAM
COMP.TEL: 8FR 2 PAM
SORT: FR F.gros,cher. sup.,derulaj VARSTA EXPL.: 120 ani
CA Mijlociu si subtire
SEM.UTIL:
SUBARBORET:
DATE COMPL.: Alte date complement.
POL: ERZ:
LUCRARI EXEC.:
LUCRARI PROP.: T.IGIENA

ELM ARB	PRP	MRE GE	VARSTA ANI	DM CM	HM M	CLP	A MESTEC	ELAGAJ	PROVENIENTA	VITALI	DENS CONS	VOLUM MC/HA	VOLUM MC/UA	CRES MC/HA
FR	9	P	70	32	24	2		.5	NEC	N	0.72	297	175	5.7
PAM	1	P	70	32	22	2	M	.5	NEC	N	0.08	25	15	0.3
TOTAL			70			2					0.8	322	190	6.0

DESCRIEREA STATIUNII SI ARBORETULUI

16 I 0.93 HA GF: 1 - 5R SUP: A TS: 5243 TP: 4211
SOL: 3101 Platou plan EXPOZITIE:
INC: ALTITUDINE: 410 M
LITIERA: intrerupta-subtire TIP FLORA: Asperula-Asarum
Artificial de prod. sup. relativ-echien
COMP.ACTUALA: 3 PIN 2 PI 2 CA 2 FR 1 PAM
COMP.TEL: 4FR 3 PAM 1 PIN 1 PI 1 DT
SORT: FR F.gros,cher. sup.,derulaj VARSTA EXPL.: 120 ani
PAM F.gros,cher. sup.,derulaj
SEM.UTIL:
SUBARBORET:
DATE COMPL.: Alte date complement.
POL: ERZ:
LUCRARI EXEC.:
LUCRARI PROP.: T.IGIENA

ELM ARB	PRP	MRE GE	VARSTA ANI	DM CM	HM M	CLP	A MESTEC	ELAGAJ	PROVENIENTA	VITALI	DENS CONS	VOLUM MC/HA	VOLUM MC/UA	CRES MC/HA
PIN	3	P	25	14	10	2	M		NEC	N	0.24	28	26	2.6
PI	2	P	25	14	11	2	M		NEC	N	0.16	22	20	2.0
CA	2	IN	25	8	8	3	M	.1	RN	N	0.16	10	9	1.5
FR	2	P	25	10	9	2	M	.1	NEC	N	0.16	13	12	2.0
PAM	1	P	25	10	8	2	M	.1	NEC	N	0.08	6	6	0.5
TOTAL			25			2					0.8	79	73	8.6

DESCRIEREA STATIUNII SI ARBORETULUI

17 A 29.24 HA GF: 1 - 5R SUP: A TS: 5232 TP: 4231
SOL: 2201 Versant inferior ondulat EXPOZITIE: V
INC: 20 G ALTITUDINE: 370 - 430 M
LITIERA: continua-subtire TIP FLORA: Rubus hirtus
Natural fundamental prod. mij. relativ-echien
COMP.ACTUALA: 7 FA 2 CA 1 DT
COMP.TEL: 8FA 2 DT
SORT: FA Gros si mijl.,cherestea VARSTA EXPL.: 110 ani
PAM F.gros,cher. sup.,derulaj
SEM.UTIL:
SUBARBORET:
DATE COMPL.: Alte date complement.
POL: ERZ:
LUCRARI EXEC.: 2016-Rarituri
LUCRARI PROP.: T.IGIENA

ELM ARB	PRP	MRE GE	VARSTA ANI	DM CM	HM M	CLP	A MESTEC	ELAGAJ	PROVENIENTA	VITALI	DENS CONS	VOLUM MC/HA	VOLUM MC/UA	CRES MC/HA
FA	7	IN	70	34	23	3		.6	RN	N	0.56	215	6287	5.3
CA	2	IN	70	26	21	3	M	.6	RN	N	0.16	43	1257	1.0
DT	1	IN	70	30	22	3	M	.6	RN	N	0.08	23	673	0.5
TOTAL			70			3					0.8	281	8217	6.8

DESCRIEREA STATIUNII SI ARBORETULUI

17 B 0.70 HA GF: 1 - 5R SUP: A TS: 5232 TP: 4231
SOL: 2201 Platou plan EXPOZITIE:
INC: ALTITUDINE: 420 M
LITIERA: intrerupta-subtire TIP FLORA: Rubus hirtus
Artificial de prod. mij. echien
COMP.ACTUALA: 10 FR
COMP.TEL: 10FR
SORT: FR Gros si mijl.,cherestea VARSTA EXPL.: 110 ani
PAM F.gros,cher. sup.,derulaj
SEM.UTIL:
SUBARBORET:
DATE COMPL.: Alte date complement.
POL: ERZ:
LUCRARI EXEC.:
LUCRARI PROP.: T.IGIENA

ELM ARB	PRP	MRE GE	VARSTA ANI	DM CM	HM M	CLP	A MESTEC	ELAGAJ	PROVENIENTA	VITALI	DENS CONS	VOLUM MC/HA	VOLUM MC/UA	CRES MC/HA
FR	10	P	70	30	23	3		.5	NEC	N	0.70	269	188	4.6
TOTAL			70			3					0.7	269	188	4.6

EVIDENŢA LUCRĂRILOR EXECUTATE ÎN CURSUL DECENIULUI

Anul şi nr. act. de punere în valoare	Felul lucrării	Suprafaţa parcursă ha	Specii sau grupe de specii	Materiale rezultate din lucrări de regenerare, îngrijire, igienă sau accidentale		Lucrări de regenerare sau alte lucrări							
				Total	Lemn lucru	Provenienţa materialului/ codul rezervaţiei	Suprafeţe regenerate					Alte lucrări	
							Natural		Artificial				
							Compoziţia seminţişului	Suprafaţa ha	Semănat, kg	Plantat, buc.	Suprafaţa ech., ha	UM	Total

Anul şi nr. act. de punere în valoare	Felul lucrării	Suprafaţa parcursă ha	Specii sau grupe de specii	Materiale rezultate din lucrări de regenerare, îngrijire, igienă sau accidentale		Lucrări de regenerare sau alte lucrări							
				Total	Lemn lucru	Provenienţa materialului/ codul rezervaţiei	Suprafeţe regenerate					Alte lucrări	
							Natural		Artificial				
							Compoziţia seminţişului	Suprafaţa ha	Semănat, kg	Plantat, buc.	Suprafaţa ech., ha	UM	Total

Anul şi nr. act. de punere în valoare	Felul lucrării	Suprafaţa parcursă ha	Specii sau grupe de specii	Materiale rezultate din lucrări de regenerare, îngrijire, igienă sau accidentale		Lucrări de regenerare sau alte lucrări							
				Total	Lemn lucru	Provenienţa materialului/ codul rezervaţiei	Suprafeţe regenerate					Alte lucrări	
							Natural		Artificial				
							Compoziţia seminţişului	Suprafaţa ha	Semănat, kg	Plantat, buc.	Suprafaţa ech., ha	UM	Total

Anul şi nr. act. de punere în valoare	Felul lucrării	Suprafaţa parcursă ha	Specii sau grupe de specii	Materiale rezultate din lucrări de regenerare, îngrijire, igienă sau accidentale		Lucrări de regenerare sau alte lucrări							
				Total	Lemn lucru	Provenienţa materialului/ codul rezervaţiei	Suprafeţe regenerate					Alte lucrări	
							Natural		Artificial				
							Compoziţia seminţişului	Suprafaţa ha	Semănat, kg	Plantat, buc.	Suprafaţa ech., ha	UM	Total

DESCRIERE PARCELARA

DS: Bacau OS: Moinesti UP: 4

DESCRIEREA STATIUNII SI ARBORETULUI

17 C 26.86 HA GF: 1 - 5R SUP: A TS: 5243 TP: 4211
SOL: 2201 Versant superior ondulat EXPOZITIE: V
INC: 13 G ALTITUDINE: 430 M
LITIERA: continua-subtire TIP FLORA: Asperula-Asarum
Artificial de prod. sup. relativ-echien
COMP.ACTUALA: 6 ST 3 GO 1 CA
COMP.TEL: 6ST 4 GO
SORT: STS F gros,cherestea,furnire VARSTA EXPL.: 130 ani
PAM F.gros,cher. sup.,derulaj
SEM.UTIL:
SUBARBORET:
DATE COMPL.: Alte date complement.
POL: ERZ:
LUCRARI EXEC.:
LUCRARI PROP.: T.IGIENA

ELM ARB	PRP	MRE GE	VARSTA ANI	DM CM	HM M	CLP	AMES TEC	ELAG AJ	PROVENIENTA	VITALI	DENS CONS	VOLUM MC/HA	VOLUM MC/UA	CRES MC/HA
ST	6	P	90	40	28	2		.6	NEC	N	0.48	275	7387	4.2
GO	3	P	90	42	27	2	M	.6	NEC	N	0.24	126	3384	1.6
CA	1	IN	60	20	18	3	M	.6	RN	N	0.08	17	457	0.6
TOTAL			90			2					0.8	418	11228	6.4

DESCRIEREA STATIUNII SI ARBORETULUI

17 D 1.10 HA GF: 2 - 1C SUP: A TS: 5232 TP: 4231
SOL: 2201 Versant superior plan EXPOZITIE: SV
INC: 6 G ALTITUDINE: 430 M
LITIERA: lipsa TIP FLORA: Rubus hirtus
Natural fundamental prod. mij. relativ-echien
COMP.ACTUALA: 7 FA 2 PAM 1 FR
COMP.TEL: 8FA 1 PAM 1 DT
SORT: FA Gros si mijl.,cherestea VARSTA EXPL.: 110 ani
PAM F.gros,cher. sup.,derulaj
SEM.UTIL:
SUBARBORET:
DATE COMPL.: Alte date complement.
POL: ERZ:
LUCRARI EXEC.: 2017-T.progresive(punere lumina)
2024-T.progresive(racordare)
LUCRARI PROP.: INGRIJIREA CULTURILOR,COMPL DEGAJARI

ELM ARB	PRP	MRE GE	VARSTA ANI	DM CM	HM M	CLP	AMES TEC	ELAG AJ	PROVENIENTA	VITALI	DENS CONS	VOLUM MC/HA	VOLUM MC/UA	CRES MC/HA
FA	7	IN	10	2	2	3			RN	N	0.56	4	4	1.3
PAM	2	IN	10	2	2	3	M		RN	N	0.16	1	1	0.3
FR	1	IN	10	2	2	3	M		RN	N	0.08			0.5
TOTAL			10			3					0.8	5	5	2.1

DESCRIEREA STATIUNII SI ARBORETULUI

17 E 0.78 HA GF: 1 - 5R SUP: A TS: 5243 TP: 4211
SOL: 3101 Versant inferior plan EXPOZITIE: V
INC: 10 G ALTITUDINE: 370 - 400 M
LITIERA: continua-subtire TIP FLORA: Asperula-Asarum
Artificial de prod. sup. relativ-echien
COMP.ACTUALA: 4 ST 4 GO 1 FR 1 CA
COMP.TEL: 5GO 4 ST 1 FR
SORT: STS F gros,cherestea,furnire VARSTA EXPL.: 130 ani
GOS F.gros,cherestea,furnire
SEM.UTIL:
SUBARBORET:
DATE COMPL.: Alte date complement.
POL: ERZ:
LUCRARI EXEC.:
LUCRARI PROP.: T.IGIENA

ELM ARB	PRP	MRE GE	VARSTA ANI	DM CM	HM M	CLP	AMES TEC	ELAG AJ	PROVENIENTA	VITALI	DENS CONS	VOLUM MC/HA	VOLUM MC/UA	CRES MC/HA
ST	4	P	70	30	25	2	M	.6	NEC	N	0.28	131	102	3.1
GO	4	P	70	28	24	2	M	.6	NEC	N	0.28	120	94	2.3
FR	1	P	70	30	26	2	M	.6	NEC	N	0.07	33	26	0.6
CA	1	IN	70	24	20	3	M	.5	RN	N	0.07	18	14	0.4
TOTAL			70			2					0.7	302	236	6.4

DESCRIEREA STATIUNII SI ARBORETULUI

17 F 1.79 HA GF: 1 - 5R SUP: A TS: 5232 TP: 4231
SOL: 2201 Platou plan EXPOZITIE:
INC: ALTITUDINE: 420 M
LITIERA: continua-subtire TIP FLORA: Rubus hirtus
Artificial de prod. mij. echien
COMP.ACTUALA: 9 MO 1 DT
COMP.TEL: 9MO 1 DT
SORT: MO Gros,cherestea VARSTA EXPL.: 70 ani
GOS F.gros,cherestea,furnire
SEM.UTIL:
SUBARBORET:
DATE COMPL.: Alte date complement.
POL: ERZ:
LUCRARI EXEC.:
LUCRARI PROP.: T.IGIENA

ELM ARB	PRP	MRE GE	VARSTA ANI	DM CM	HM M	CLP	AMES TEC	ELAG AJ	PROVENIENTA	VITALI	DENS CONS	VOLUM MC/HA	VOLUM MC/UA	CRES MC/HA
MO	9	P	50	28	17	3		.4	NEC	N	0.72	250	448	10.2
DT	1	P	50	20	16	3	M	.4	NEC	N	0.08	15	27	0.6
TOTAL			50			3					0.8	265	475	10.8

EVIDENȚA LUCRĂRILOR EXECUTATE ÎN CURSUL DECENIULUI

Anul și nr. act. de punere în valoare	Felul lucrării	Suprafața parcursă ha	Specii sau grupe de specii	Materiale rezultate din lucrări de regenerare, îngrijire, igienă sau accidentale		Lucrări de regenerare sau alte lucrări							
				Total	Lemn lucru	Proveniența materialului/ codul rezervației	Suprafețe regenerate					Alte lucrări	
							Natural		Artificial				
							Compoziția semințișului	Suprafața ha	Semănat, kg	Plantat, buc.	Suprafața ech., ha	UM	Total

Anul și nr. act. de punere în valoare	Felul lucrării	Suprafața parcursă ha	Specii sau grupe de specii	Materiale rezultate din lucrări de regenerare, îngrijire, igienă sau accidentale		Lucrări de regenerare sau alte lucrări							
				Total	Lemn lucru	Proveniența materialului/ codul rezervației	Suprafețe regenerate					Alte lucrări	
							Natural		Artificial				
							Compoziția semințișului	Suprafața ha	Semănat, kg	Plantat, buc.	Suprafața ech., ha	UM	Total

Anul și nr. act. de punere în valoare	Felul lucrării	Suprafața parcursă ha	Specii sau grupe de specii	Materiale rezultate din lucrări de regenerare, îngrijire, igienă sau accidentale		Lucrări de regenerare sau alte lucrări							
				Total	Lemn lucru	Proveniența materialului/ codul rezervației	Suprafețe regenerate					Alte lucrări	
							Natural		Artificial				
							Compoziția semințișului	Suprafața ha	Semănat, kg	Plantat, buc.	Suprafața ech., ha	UM	Total

Anul și nr. act. de punere în valoare	Felul lucrării	Suprafața parcursă ha	Specii sau grupe de specii	Materiale rezultate din lucrări de regenerare, îngrijire, igienă sau accidentale		Lucrări de regenerare sau alte lucrări							
				Total	Lemn lucru	Proveniența materialului/ codul rezervației	Suprafețe regenerate					Alte lucrări	
							Natural		Artificial				
							Compoziția semințișului	Suprafața ha	Semănat, kg	Plantat, buc.	Suprafața ech., ha	UM	Total

DESCRIERE PARCELARA

DS: Bacau OS: Moinesti UP: 4

DESCRIEREA STATIUNII SI ARBORETULUI

17 G 0.45 HA GF: 1 - 5R SUP: A TS: 5232 TP: 4231
SOL: 2201 Versant superior plan EXPOZITIE: SV
INC: 6 G ALTITUDINE: 430 M
LITIERA: lipsa TIP FLORA: Rubus hirtus
Natural fundamental prod. mij. relativ-echien
COMP.ACTUALA: 7 FA 2 PAM 1 FR
COMP.TEL: 8FA 1 PAM 1 DT
SORT: FA Gros si mijl.,cherestea VARSTA EXPL.: 110 ani
GOS F.gros,cherestea,furnire
SEM.UTIL:
SUBARBORET:
DATE COMPL.: Alte date complement.
POL: ERZ:
LUCRARI EXEC.: 2017-T.progresive(punere lumina)
2024-T.progresive(racordare)
LUCRARI PROP.: INGRIJIREA CULTURILOR,COMPL DEGAJARI

ELM ARB	PRP	MRE GE	VARSTA ANI	DM CM	HM M	CLP	A MES TEC	EL AGAJ	PROVENIENTA	VITALI	DENS CONS	VOLUM MC/HA	VOLUM MC/UA	CRES MC/HA
FA	7	IN	10	2	2	3			RN	N	0.56	4	2	1.3
PAM	2	IN	10	2	2	3	M		RN	N	0.16	1		0.3
FR	1	IN	10	2	2	3	M		RN	N	0.08			0.5
TOTAL			10			3					0.8	5	2	2.1

DESCRIEREA STATIUNII SI ARBORETULUI

18 A 22.31 HA GF: 1 - 5R SUP: A TS: 5232 TP: 4231
SOL: 2201 Versant ondulat EXPOZITIE: NV
INC: 16 G ALTITUDINE: 360 - 430 M
LITIERA: continua-subtire TIP FLORA: Rubus hirtus
Natural fundamental prod. mij. relativ-echien
COMP.ACTUALA: 7 FA 2 CA 1 DT
COMP.TEL: 8FA 2 DT
SORT: FA Gros si mijl.,cherestea VARSTA EXPL.: 110 ani
GOS F.gros,cherestea,furnire
SEM.UTIL:
SUBARBORET:
DATE COMPL.: Alte date complement.
POL: ERZ:
LUCRARI EXEC.:
LUCRARI PROP.: T.IGIENA

ELM ARB	PRP	MRE GE	VARSTA ANI	DM CM	HM M	CLP	A MES TEC	EL AGAJ	PROVENIENTA	VITALI	DENS CONS	VOLUM MC/HA	VOLUM MC/UA	CRES MC/HA
FA	7	IN	80	32	26	3		.6	RN	N	0.56	262	5845	4.9
CA	2	IN	80	26	21	3	M	.6	RN	N	0.16	43	959	0.9
DT	1	IN	80	26	23	3	M	.6	RN	N	0.08	25	558	0.4
TOTAL			80			3					0.8	330	7362	6.2

DESCRIEREA STATIUNII SI ARBORETULUI

18 B 9.23 HA GF: 1 - 5R SUP: A TS: 5232 TP: 4231
SOL: 2201 Versant inferior ondulat EXPOZITIE: V
INC: 13 G ALTITUDINE: 340 - 400 M
LITIERA: continua-subtire TIP FLORA: Rubus hirtus
Artificial de prod. sup. relativ-echien
COMP.ACTUALA: 7 PI 2 MO 1 CA
COMP.TEL: 7PI 2 MO 1 DT
SORT: PI Gros,cherestea,celuloza VARSTA EXPL.: 80 ani
GOS F.gros,cherestea,furnire
SEM.UTIL:
SUBARBORET:
DATE COMPL.: Alte date complement.
POL: ERZ:
LUCRARI EXEC.:
LUCRARI PROP.: T.IGIENA

ELM ARB	PRP	MRE GE	VARSTA ANI	DM CM	HM M	CLP	A MES TEC	EL AGAJ	PROVENIENTA	VITALI	DENS CONS	VOLUM MC/HA	VOLUM MC/UA	CRES MC/HA
PI	7	P	50	26	20	2		.4	NEC	N	0.56	205	1892	6.3
MO	2	P	50	24	20	3	M	.4	NEC	N	0.16	70	646	2.3
CA	1	IN	50	18	16	3	M	.4	RN	N	0.08	15	138	0.6
TOTAL			50			2					0.8	290	2676	9.2

DESCRIEREA STATIUNII SI ARBORETULUI

18N 0.24 HA GF: SUP: TS: TP:
SOL: Versant mijlociu framintat EXPOZITIE: N
INC: 15 G ALTITUDINE: 370 M
LITIERA: continua-groasa TIP FLORA:
COMP.ACTUALA:
COMP.TEL:
SORT: PI Gros,cherestea,celuloza VARSTA EXPL.:
GOS F.gros,cherestea,furnire
SEM.UTIL:
SUBARBORET:
DATE COMPL.: Alte date complement.
POL: ERZ:
LUCRARI EXEC.:
LUCRARI PROP.:

ELM ARB	PRP	MRE GE	VARSTA ANI	DM CM	HM M	CLP	A MES TEC	EL AGAJ	PROVENIENTA	VITALI	DENS CONS	VOLUM MC/HA	VOLUM MC/UA	CRES MC/HA
TOTAL														

EVIDENŢA LUCRĂRILOR EXECUTATE ÎN CURSUL DECENIULUI

Anul şi nr. act. de punere în valoare	Felul lucrării	Suprafaţa parcursă ha	Specii sau grupe de specii	Materiale rezultate din lucrări de regenerare, îngrijire, igienă sau accidentale		Lucrări de regenerare sau alte lucrări							
				Total	Lemn lucru	Provenienţa materialului/ codul rezervaţiei	Suprafeţe regenerate					Alte lucrări	
							Natural		Artificial				
							Compoziţia seminţişului	Suprafaţa ha	Semănat, kg	Plantat, buc.	Suprafaţa ech., ha	UM	Total

Anul şi nr. act. de punere în valoare	Felul lucrării	Suprafaţa parcursă ha	Specii sau grupe de specii	Materiale rezultate din lucrări de regenerare, îngrijire, igienă sau accidentale		Lucrări de regenerare sau alte lucrări							
				Total	Lemn lucru	Provenienţa materialului/ codul rezervaţiei	Suprafeţe regenerate					Alte lucrări	
							Natural		Artificial				
							Compoziţia seminţişului	Suprafaţa ha	Semănat, kg	Plantat, buc.	Suprafaţa ech., ha	UM	Total

Anul şi nr. act. de punere în valoare	Felul lucrării	Suprafaţa parcursă ha	Specii sau grupe de specii	Materiale rezultate din lucrări de regenerare, îngrijire, igienă sau accidentale		Lucrări de regenerare sau alte lucrări							
				Total	Lemn lucru	Provenienţa materialului/ codul rezervaţiei	Suprafeţe regenerate					Alte lucrări	
							Natural		Artificial				
							Compoziţia seminţişului	Suprafaţa ha	Semănat, kg	Plantat, buc.	Suprafaţa ech., ha	UM	Total

Anul şi nr. act. de punere în valoare	Felul lucrării	Suprafaţa parcursă ha	Specii sau grupe de specii	Materiale rezultate din lucrări de regenerare, îngrijire, igienă sau accidentale		Lucrări de regenerare sau alte lucrări							
				Total	Lemn lucru	Provenienţa materialului/ codul rezervaţiei	Suprafeţe regenerate					Alte lucrări	
							Natural		Artificial				
							Compoziţia seminţişului	Suprafaţa ha	Semănat, kg	Plantat, buc.	Suprafaţa ech., ha	UM	Total

DESCRIERE PARCELARA

DS: Bacau OS: Moinesti UP: 4

DESCRIEREA STATIUNII SI ARBORETULUI

19 A 18.32 HA GF: 1 - 5R SUP: A TS: 5232 TP: 4231
SOL: 2201 Versant ondulat EXPOZITIE: V
INC: 6 G ALTITUDINE: 370 - 420 M
LITIERA: continua-subtire TIP FLORA: Rubus hirtus
Artificial de prod. mij. relativ-echien
COMP.ACTUALA: 3 PI 3 CA 2 FA 1 MO 1 CI
COMP.TEL: 4FA 2 PI 1 MO 1 CI 2 DT
SORT: FA Gros si mijl.,cherestea VARSTA EXPL.: 110 ani
GOS F.gros,cherestea,furnire
SEM.UTIL:
SUBARBORET:
DATE COMPL.: Alte date complement.

POL: ERZ:
LUCRARI EXEC.:

LUCRARI PROP.: T.IGIENA

ELM ARB	PRP	MRE GE	VARSTA ANI	DM CM	HM M	CLP	A MESTEC	ELAGAJ	PROVENIENTA	VITALI	DENS CONS	VOLUM MC/HA	VOLUM MC/UA	CRES MC/HA
PI	3	P	50	28	18	3	M	.4	NEC	N	0.21	65	1191	1.8
CA	3	IN	50	18	16	3	M	.4	RN	N	0.21	38	696	1.7
FA	2	IN	50	20	18	3	M	.4	RN	N	0.14	37	678	1.4
MO	1	P	50	26	18	3	M	.4	NEC	N	0.07	26	476	1.0
CI	1	IN	50	24	18	3	M	.4	RN	N	0.07	20	366	0.3
TOTAL			50			3					0.7	186	3407	6.2

DESCRIEREA STATIUNII SI ARBORETULUI

19 B 2.96 HA GF: 1 - 5R SUP: A TS: 5232 TP: 4231
SOL: 2201 Versant inferior plan EXPOZITIE: V
INC: 6 G ALTITUDINE: 340 - 370 M
LITIERA: continua-subtire TIP FLORA: Rubus hirtus
Artificial de prod. sup. relativ-echien
COMP.ACTUALA: 7 ST 2 GO 1 CA
COMP.TEL: 7ST 3 GO
SORT: STS F gros,cherestea,furnire VARSTA EXPL.: 130 ani
GOS F.gros,cherestea,furnire
SEM.UTIL:
SUBARBORET:
DATE COMPL.: Alte date complement.

POL: ERZ:
LUCRARI EXEC.:

LUCRARI PROP.: T.IGIENA

ELM ARB	PRP	MRE GE	VARSTA ANI	DM CM	HM M	CLP	A MESTEC	ELAGAJ	PROVENIENTA	VITALI	DENS CONS	VOLUM MC/HA	VOLUM MC/UA	CRES MC/HA
ST	7	P	70	32	25	2		.6	NEC	N	0.56	261	773	6.3
GO	2	P	70	32	24	2	M	.6	NEC	N	0.16	68	201	1.3
CA	1	IN	70	26	20	3	M	.5	RN	N	0.08	20	59	0.5
TOTAL			70			2					0.8	349	1033	8.1

DESCRIEREA STATIUNII SI ARBORETULUI

19 C 4.99 HA GF: 1 - 5R SUP: A TS: 5232 TP: 4231
SOL: 2201 Platou plan EXPOZITIE:
INC: ALTITUDINE: 430 M
LITIERA: continua-subtire TIP FLORA: Rubus hirtus
Artificial de prod. mij. echien
COMP.ACTUALA: 6 ST 2 GO 2 FR
COMP.TEL: 6ST 3 GO 1 FR
SORT: STS Gros si mijlociu,cherestea VARSTA EXPL.: 120 ani
GOS F.gros,cherestea,furnire
SEM.UTIL:
SUBARBORET:
DATE COMPL.: Alte date complement.

POL: ERZ:
LUCRARI EXEC.:

LUCRARI PROP.: T.IGIENA

ELM ARB	PRP	MRE GE	VARSTA ANI	DM CM	HM M	CLP	A MESTEC	ELAGAJ	PROVENIENTA	VITALI	DENS CONS	VOLUM MC/HA	VOLUM MC/UA	CRES MC/HA
ST	6	P	90	36	26	3		.6	NEC	N	0.48	240	1198	3.6
GO	2	P	90	34	25	2	M	.6	NEC	N	0.16	74	369	1.1
FR	2	P	90	36	26	3	M	.6	NEC	N	0.16	75	374	0.7
TOTAL			90			3					0.8	389	1941	5.4

DESCRIEREA STATIUNII SI ARBORETULUI

19 D 3.34 HA GF: 1 - 5R SUP: A TS: 5232 TP: 4231
SOL: 2201 Versant superior plan EXPOZITIE: V
INC: 6 G ALTITUDINE: 410 - 420 M
LITIERA: continua-subtire TIP FLORA: Rubus hirtus
Artificial de prod. mij. relativ-echien
COMP.ACTUALA: 6 ST 2 GO 1 PAM 1 FR
COMP.TEL: 6ST 3 GO 1 DT
SORT: STS Gros si mijlociu,cherestea VARSTA EXPL.: 120 ani
GOS F.gros,cherestea,furnire
SEM.UTIL:
SUBARBORET:
DATE COMPL.: Alte date complement.

POL: ERZ:
LUCRARI EXEC.:

LUCRARI PROP.: T.IGIENA

ELM ARB	PRP	MRE GE	VARSTA ANI	DM CM	HM M	CLP	A MESTEC	ELAGAJ	PROVENIENTA	VITALI	DENS CONS	VOLUM MC/HA	VOLUM MC/UA	CRES MC/HA
ST	6	P	70	32	23	3		.6	NEC	N	0.48	193	645	4.6
GO	2	P	70	32	22	3	M	.6	NEC	N	0.16	59	197	1.1
PAM	1	P	70	32	21	3	M	.6	NEC	N	0.08	23	77	0.2
FR	1	P	70	30	24	3	M	.6	NEC	N	0.08	33	110	0.5
TOTAL			70			3					0.8	308	1029	6.4

EVIDENŢA LUCRĂRILOR EXECUTATE ÎN CURSUL DECENIULUI

Anul şi nr. act. de punere în valoare	Felul lucrării	Suprafaţa parcursă ha	Specii sau grupe de specii	Materiale rezultate din lucrări de regenerare, îngrijire, igienă sau accidentale		Lucrări de regenerare sau alte lucrări							
				Total	Lemn lucru	Provenienţa materialului/ codul rezervaţiei	Suprafeţe regenerate					Alte lucrări	
							Natural		Artificial				
							Compoziţia seminţişului	Suprafaţa ha	Semănat, kg	Plantat, buc.	Suprafaţa ech., ha	UM	Total

Anul şi nr. act. de punere în valoare	Felul lucrării	Suprafaţa parcursă ha	Specii sau grupe de specii	Materiale rezultate din lucrări de regenerare, îngrijire, igienă sau accidentale		Lucrări de regenerare sau alte lucrări							
				Total	Lemn lucru	Provenienţa materialului/ codul rezervaţiei	Suprafeţe regenerate					Alte lucrări	
							Natural		Artificial				
							Compoziţia seminţişului	Suprafaţa ha	Semănat, kg	Plantat, buc.	Suprafaţa ech., ha	UM	Total

Anul şi nr. act. de punere în valoare	Felul lucrării	Suprafaţa parcursă ha	Specii sau grupe de specii	Materiale rezultate din lucrări de regenerare, îngrijire, igienă sau accidentale		Lucrări de regenerare sau alte lucrări							
				Total	Lemn lucru	Provenienţa materialului/ codul rezervaţiei	Suprafeţe regenerate					Alte lucrări	
							Natural		Artificial				
							Compoziţia seminţişului	Suprafaţa ha	Semănat, kg	Plantat, buc.	Suprafaţa ech., ha	UM	Total

Anul şi nr. act. de punere în valoare	Felul lucrării	Suprafaţa parcursă ha	Specii sau grupe de specii	Materiale rezultate din lucrări de regenerare, îngrijire, igienă sau accidentale		Lucrări de regenerare sau alte lucrări							
				Total	Lemn lucru	Provenienţa materialului/ codul rezervaţiei	Suprafeţe regenerate					Alte lucrări	
							Natural		Artificial				
							Compoziţia seminţişului	Suprafaţa ha	Semănat, kg	Plantat, buc.	Suprafaţa ech., ha	UM	Total

DESCRIERE PARCELARA

DS:Bacau OS:Moinesti UP: 4

DESCRIEREA STATIUNII SI ARBORETULUI

19 E 3.25 HA GF: 1 - 5R SUP: A TS: 5232 TP: 4231
SOL: 2201 Versant inferior ondulat EXPOZITIE: V
INC: 17 G ALTITUDINE: 340 - 380 M
LITIERA: continua-subtire TIP FLORA: Rubus hirtus
Natural fundamental prod. mij. relativ-echien
COMP.ACTUALA: 8 FA 2 CA
COMP.TEL: 9FA 1 DT
SORT: FA Gros si mijl.,cherestea VARSTA EXPL.: 110 ani
GOS F.gros,cherestea,furnire
SEM.UTIL:
SUBARBORET:
DATE COMPL.: Alte date complement.
POL: ERZ:
LUCRARI EXEC.:
LUCRARI PROP.: T.IGIENA

ELM ARB	PRP	MRE GE	VARSTA ANI	DM CM	HM M	CLP	A MESTEC	ELAGAJ	PROVENIENTA	VITALI	DENS CONS	VOLUM MC/HA	VOLUM MC/UA	CRES MC/HA
FA	8	IN	75	30	24	3		.5	RN	N	0.64	263	855	5.8
CA	2	LT	75	24	21	3	M	.5	RN	N	0.16	43	140	0.9
TOTAL			75			3					0.8	306	995	6.7

DESCRIEREA STATIUNII SI ARBORETULUI

19 F 7.22 HA GF: 1 - 5R SUP: A TS: 5232 TP: 4231
SOL: 2201 Versant inferior ondulat EXPOZITIE: NV
INC: 16 G ALTITUDINE: 340 - 390 M
LITIERA: continua-subtire TIP FLORA: Rubus hirtus
Natural fundamental prod. mij. relativ-plurien
COMP.ACTUALA: 8 FA 2 CA
COMP.TEL: 9FA 1 DT
SORT: FA Gros si mijl.,cherestea VARSTA EXPL.: 110 ani
GOS F.gros,cherestea,furnire
SEM.UTIL:
SUBARBORET:
DATE COMPL.: Alte date complement.
POL: ERZ:
LUCRARI EXEC.:
LUCRARI PROP.: T.IGIENA

ELM ARB	PRP	MRE GE	VARSTA ANI	DM CM	HM M	CLP	A MESTEC	ELAGAJ	PROVENIENTA	VITALI	DENS CONS	VOLUM MC/HA	VOLUM MC/UA	CRES MC/HA
FA	2	IN	130	48	29	3	M	.6	RN	N	0.14	79	570	0.6
FA	6	IN	100	36	26	3		.5	RN	N	0.42	197	1422	2.9
CA	2	IN	90	28	23	3	M	.5	RN	N	0.14	43	310	0.6
TOTAL			100			3					0.7	319	2302	4.1

DESCRIEREA STATIUNII SI ARBORETULUI

19 G 11.91 HA GF: 1 - 5R SUP: A TS: 5232 TP: 4231
SOL: 2201 Versant mijlociu ondulat EXPOZITIE: V
INC: 18 G ALTITUDINE: 340 - 430 M
LITIERA: continua-subtire TIP FLORA: Rubus hirtus
Natural fundamental prod. mij. relativ-plurien
COMP.ACTUALA: 9 FA 1 CA
COMP.TEL: 9FA 1 DT
SORT: FA Gros si mijl.,cherestea VARSTA EXPL.: 110 ani
GOS F.gros,cherestea,furnire
SEM.UTIL:
SUBARBORET:
DATE COMPL.: Alte date complement.
POL: ERZ:
LUCRARI EXEC.:
LUCRARI PROP.: T.IGIENA

ELM ARB	PRP	MRE GE	VARSTA ANI	DM CM	HM M	CLP	A MESTEC	ELAGAJ	PROVENIENTA	VITALI	DENS CONS	VOLUM MC/HA	VOLUM MC/UA	CRES MC/HA
FA	2	IN	130	50	29	3	M	.6	RN	N	0.16	90	1072	0.6
FA	7	IN	100	38	27	3		.6	RN	N	0.56	279	3323	3.8
CA	1	IN	90	28	24	3	M	.5	RN	N	0.08	26	310	0.4
TOTAL			100			3					0.8	395	4705	4.8

DESCRIEREA STATIUNII SI ARBORETULUI

19 H 0.54 HA GF: 1 - 5R SUP: A TS: 5232 TP: 4231
SOL: 2201 Platou plan EXPOZITIE:
INC: ALTITUDINE: 380 M
LITIERA: continua-subtire TIP FLORA: Rubus hirtus
Artificial de prod. mij. echien
COMP.ACTUALA: 10 MO
COMP.TEL: 10MO
SORT: MO Gros,cherestea VARSTA EXPL.: 70 ani
GOS F.gros,cherestea,furnire
SEM.UTIL:
SUBARBORET:
DATE COMPL.: Alte date complement.
POL: ERZ:
LUCRARI EXEC.: 2022-Rarituri
2024-T.produse accidentale
LUCRARI PROP.: T.IGIENA

ELM ARB	PRP	MRE GE	VARSTA ANI	DM CM	HM M	CLP	A MESTEC	ELAGAJ	PROVENIENTA	VITALI	DENS CONS	VOLUM MC/HA	VOLUM MC/UA	CRES MC/HA
MO	10	P	50	24	18	3		.4	NEC	N	0.80	302	163	11.3
TOTAL			50			3					0.8	302	163	11.3

EVIDENŢA LUCRĂRILOR EXECUTATE ÎN CURSUL DECENIULUI

Anul şi nr. act. de punere în valoare	Felul lucrării	Suprafaţa parcursă ha	Specii sau grupe de specii	Materiale rezultate din lucrări de regenerare, îngrijire, igienă sau accidentale		Lucrări de regenerare sau alte lucrări							
				Total	Lemn lucru	Provenienţa materialului/ codul rezervaţiei	Suprafeţe regenerate					Alte lucrări	
							Natural		Artificial				
							Compoziţia seminţişului	Suprafaţa ha	Semănat, kg	Plantat, buc.	Suprafaţa ech., ha	UM	Total

Anul şi nr. act. de punere în valoare	Felul lucrării	Suprafaţa parcursă ha	Specii sau grupe de specii	Materiale rezultate din lucrări de regenerare, îngrijire, igienă sau accidentale		Lucrări de regenerare sau alte lucrări							
				Total	Lemn lucru	Provenienţa materialului/ codul rezervaţiei	Suprafeţe regenerate					Alte lucrări	
							Natural		Artificial				
							Compoziţia seminţişului	Suprafaţa ha	Semănat, kg	Plantat, buc.	Suprafaţa ech., ha	UM	Total

Anul şi nr. act. de punere în valoare	Felul lucrării	Suprafaţa parcursă ha	Specii sau grupe de specii	Materiale rezultate din lucrări de regenerare, îngrijire, igienă sau accidentale		Lucrări de regenerare sau alte lucrări							
				Total	Lemn lucru	Provenienţa materialului/ codul rezervaţiei	Suprafeţe regenerate					Alte lucrări	
							Natural		Artificial				
							Compoziţia seminţişului	Suprafaţa ha	Semănat, kg	Plantat, buc.	Suprafaţa ech., ha	UM	Total

Anul şi nr. act. de punere în valoare	Felul lucrării	Suprafaţa parcursă ha	Specii sau grupe de specii	Materiale rezultate din lucrări de regenerare, îngrijire, igienă sau accidentale		Lucrări de regenerare sau alte lucrări							
				Total	Lemn lucru	Provenienţa materialului/ codul rezervaţiei	Suprafeţe regenerate					Alte lucrări	
							Natural		Artificial				
							Compoziţia seminţişului	Suprafaţa ha	Semănat, kg	Plantat, buc.	Suprafaţa ech., ha	UM	Total

DESCRIERE PARCELARA

DS:Bacau OS:Moinesti UP: 4

DESCRIEREA STATIUNII SI ARBORETULUI

20 A 6.44 HA GF: 1 - 5R SUP: A TS: 5243 TP: 4211
SOL: 3101 Versant inferior ondulat EXPOZITIE: V
INC: 13 G ALTITUDINE: 330 - 380 M
LITIERA: continua-subtire TIP FLORA: Asperula-Asarum
Artificial de prod. sup. echien
COMP.ACTUALA: 6 ST 3 FR 1 PAM
COMP.TEL: 7ST 2 FR 1 PAM
SORT: STS F gros,cherestea,furnire VARSTA EXPL.: 130 ani
GOS F.gros,cherestea,furnire
SEM.UTIL:
SUBARBORET:
DATE COMPL.: Alte date complement.
POL: ERZ:
LUCRARI EXEC.:
LUCRARI PROP.: T.IGIENA

ELM ARB	PRP	MRE GE	VARSTA ANI	DM CM	HM M	CLP	AMES TEC	ELAG AJ	PROVENIENTA	VITALI	DENS CONS	VOLUM MC/HA	VOLUM MC/UA	CRES MC/HA
ST	6	P	80	32	27	2		.6	NEC	N	0.48	258	1662	4.9
FR	3	P	80	32	27	2	M	.6	NEC	N	0.24	120	773	1.5
PAM	1	P	80	30	25	2	M	.6	NEC	N	0.08	31	200	0.2
TOTAL			80			2					0.8	409	2635	6.6

DESCRIEREA STATIUNII SI ARBORETULUI

20 B 15.11 HA GF: 1 - 5R SUP: A TS: 5232 TP: 4231
SOL: 2201 Versant mijlociu ondulat EXPOZITIE: V
INC: 22 G ALTITUDINE: 350 - 400 M
LITIERA: continua-subtire TIP FLORA: Rubus hirtus
Partial derivat relativ-echien
COMP.ACTUALA: 4 FA 3 CA 1 PAM 1 FR 1 DT
COMP.TEL: 7FA 1 PAM 1 FR 1 DT
SORT: FA Gros si mijl.,cherestea VARSTA EXPL.: 110 ani
GOS F.gros,cherestea,furnire
SEM.UTIL:
SUBARBORET:
DATE COMPL.: Alte date complement.
POL: ERZ:
LUCRARI EXEC.: 2016-Rarituri
2022-Rarituri
LUCRARI PROP.: RARITURI

ELM ARB	PRP	MRE GE	VARSTA ANI	DM CM	HM M	CLP	AMES TEC	ELAG AJ	PROVENIENTA	VITALI	DENS CONS	VOLUM MC/HA	VOLUM MC/UA	CRES MC/HA
FA	4	IN	45	18	16	3	M	.3	RN	N	0.36	79	1194	3.6
CA	3	IN	45	16	14	4	M	.3	RN	N	0.27	40	604	1.9
PAM	1	IN	45	20	15	3	M	.3	RN	N	0.09	15	227	0.3
FR	1	IN	45	20	16	3	M	.3	RN	N	0.09	19	287	0.8
DT	1	IN	45	18	16	3	M	.3	RN	N	0.09	16	242	0.8
TOTAL			45			3					0.9	169	2554	7.4

DESCRIEREA STATIUNII SI ARBORETULUI

20 C 7.33 HA GF: 1 - 5R SUP: A TS: 5232 TP: 4231
SOL: 2201 Versant superior plan EXPOZITIE: V
INC: 6 G ALTITUDINE: 390 - 410 M
LITIERA: continua-subtire TIP FLORA: Rubus hirtus
Artificial de prod. mij. echien
COMP.ACTUALA: 9 ST 1 FR
COMP.TEL: 9ST 1 FR
SORT: STS Gros si mijlociu,cherestea VARSTA EXPL.: 120 ani
GOS F.gros,cherestea,furnire
SEM.UTIL:
SUBARBORET:
DATE COMPL.: Alte date complement.
POL: ERZ:
LUCRARI EXEC.:
LUCRARI PROP.: T.IGIENA

ELM ARB	PRP	MRE GE	VARSTA ANI	DM CM	HM M	CLP	AMES TEC	ELAG AJ	PROVENIENTA	VITALI	DENS CONS	VOLUM MC/HA	VOLUM MC/UA	CRES MC/HA
ST	9	P	80	32	25	3		.6	NEC	N	0.72	336	2463	6.3
FR	1	P	80	32	25	3	M	.6	NEC	N	0.08	35	257	0.4
TOTAL			80			3					0.8	371	2720	6.7

DESCRIEREA STATIUNII SI ARBORETULUI

20 D 6.16 HA GF: 1 - 5R SUP: A TS: 5232 TP: 4231
SOL: 2201 Versant plan EXPOZITIE: NV
INC: 7 G ALTITUDINE: 330 - 390 M
LITIERA: continua-subtire TIP FLORA: Rubus hirtus
Natural fundamental prod. mij. relativ-echien
COMP.ACTUALA: 7 FA 1 PAM 1 GO 1 CA
COMP.TEL: 8FA 1 GO 1 PAM
SORT: FA Gros si mijl.,cherestea VARSTA EXPL.: 110 ani
GOS F.gros,cherestea,furnire
SEM.UTIL:
SUBARBORET:
DATE COMPL.: Alte date complement.
POL: ERZ:
LUCRARI EXEC.: 2016-Curatiri
LUCRARI PROP.: RARITURI

ELM ARB	PRP	MRE GE	VARSTA ANI	DM CM	HM M	CLP	AMES TEC	ELAG AJ	PROVENIENTA	VITALI	DENS CONS	VOLUM MC/HA	VOLUM MC/UA	CRES MC/HA
FA	7	IN	25	8	7	3			RN	N	0.63	37	228	4.5
PAM	1	P	20	8	6	3	M		NEC	N	0.09	5	31	0.3
GO	1	P	20	8	6	3	M		NEC	N	0.09	4	25	0.6
CA	1	IN	20	6	6	3	M		RN	N	0.09	4	25	0.8
TOTAL			25			3					0.9	50	309	6.2

EVIDENŢA LUCRĂRILOR EXECUTATE ÎN CURSUL DECENIULUI

Anul şi nr. act. de punere în valoare	Felul lucrării	Suprafaţa parcursă ha	Specii sau grupe de specii	Materiale rezultate din lucrări de regenerare, îngrijire, igienă sau accidentale		Lucrări de regenerare sau alte lucrări							
							Suprafeţe regenerate					Alte lucrări	
							Natural		Artificial				
				Total	Lemn lucru	Provenienţa materialului/ codul rezervaţiei	Compoziţia seminţişului	Suprafaţa ha	Semănat, kg	Plantat, buc.	Suprafaţa ech., ha	UM	Total

Anul şi nr. act. de punere în valoare	Felul lucrării	Suprafaţa parcursă ha	Specii sau grupe de specii	Materiale rezultate din lucrări de regenerare, îngrijire, igienă sau accidentale		Lucrări de regenerare sau alte lucrări							
							Suprafeţe regenerate					Alte lucrări	
							Natural		Artificial				
				Total	Lemn lucru	Provenienţa materialului/ codul rezervaţiei	Compoziţia seminţişului	Suprafaţa ha	Semănat, kg	Plantat, buc.	Suprafaţa ech., ha	UM	Total

Anul şi nr. act. de punere în valoare	Felul lucrării	Suprafaţa parcursă ha	Specii sau grupe de specii	Materiale rezultate din lucrări de regenerare, îngrijire, igienă sau accidentale		Lucrări de regenerare sau alte lucrări							
							Suprafeţe regenerate					Alte lucrări	
							Natural		Artificial				
				Total	Lemn lucru	Provenienţa materialului/ codul rezervaţiei	Compoziţia seminţişului	Suprafaţa ha	Semănat, kg	Plantat, buc.	Suprafaţa ech., ha	UM	Total

Anul şi nr. act. de punere în valoare	Felul lucrării	Suprafaţa parcursă ha	Specii sau grupe de specii	Materiale rezultate din lucrări de regenerare, îngrijire, igienă sau accidentale		Lucrări de regenerare sau alte lucrări							
							Suprafeţe regenerate					Alte lucrări	
							Natural		Artificial				
				Total	Lemn lucru	Provenienţa materialului/ codul rezervaţiei	Compoziţia seminţişului	Suprafaţa ha	Semănat, kg	Plantat, buc.	Suprafaţa ech., ha	UM	Total

DESCRIEREA STATIUNII SI ARBORETULUI

20 E 1.23 HA GF: 1 - 5H 5R SUP: K TS: 5243 TP: 4211
SOL: 2201 Versant mijlociu plan EXPOZITIE: V
INC: 7 G ALTITUDINE: 390 M
LITIERA: intrerupta-subtire TIP FLORA: Asperula-Asarum
Artificial de prod. sup. echien
COMP.ACTUALA: 10 FR
COMP.TEL: 10FR
SORT: FA Gros si mijl.,cherestea VARSTA EXPL.:
GOS F.gros,cherestea,furnire
SEM.UTIL:
SUBARBORET:
DATE COMPL.: Alte date complement.
POL: ERZ:
LUCRARI EXEC.:
LUCRARI PROP.: TAIERI DE CONSERVARE

ELM ARB	PRP	MRE GE	VARSTA ANI	DM CM	HM M	CLP	A MESTEC	EL AGAJ	PROVENIENTA	VITALI	DENS CONS	VOLUM MC/HA	VOLUM MC/UA	CRES MC/HA
FR	10	P	85	34	29	2		.6	NEC	N	0.80	450	554	4.6
TOTAL			85			2					0.8	450	554	4.6

DESCRIEREA STATIUNII SI ARBORETULUI

20 F 1.58 HA GF: 2 - 1C SUP: A TS: 5232 TP: 4231
SOL: 2201 Versant plan EXPOZITIE: NV
INC: 7 G ALTITUDINE: 330 - 390 M
LITIERA: intrerupta-subtire TIP FLORA: Rubus hirtus
Natural fundamental prod. mij. relativ-echien
COMP.ACTUALA: 7 FA 1 PAM 1 GO 1 CA
COMP.TEL: 8FA 1 GO 1 PAM
SORT: FA Gros si mijl.,cherestea VARSTA EXPL.: 110 ani
GOS F.gros,cherestea,furnire
SEM.UTIL:
SUBARBORET:
DATE COMPL.: Alte date complement.
POL: ERZ:
LUCRARI EXEC.: 2016-Curatiri
LUCRARI PROP.: RARITURI

ELM ARB	PRP	MRE GE	VARSTA ANI	DM CM	HM M	CLP	A MESTEC	EL AGAJ	PROVENIENTA	VITALI	DENS CONS	VOLUM MC/HA	VOLUM MC/UA	CRES MC/HA
FA	7	IN	25	8	7	3			RN	N	0.63	37	58	4.5
PAM	1	P	20	8	6	3	M		NEC	N	0.09	5	8	0.3
GO	1	P	20	8	6	3	M		NEC	N	0.09	4	6	0.6
CA	1	IN	20	6	6	3	M		RN	N	0.09	4	6	0.8
TOTAL			25			3					0.9	50	78	6.2

DESCRIEREA STATIUNII SI ARBORETULUI

21 A 22.41 HA GF: 1 - 5R SUP: A TS: 5243 TP: 4211
SOL: 3101 Versant ondulat EXPOZITIE: SE
INC: 17 G ALTITUDINE: 370 - 410 M
LITIERA: intrerupta-subtire TIP FLORA: Asperula-Asarum
Artificial de prod. sup. relativ-echien
COMP.ACTUALA: 3 FA 2 CA 2 GO 1 FR 1 PA 1 DT
COMP.TEL: 6FA 2 GO 1 FR 1 PA
SORT: FA F.gros,cher. sup.,derulaj VARSTA EXPL.: 120 ani
GOS F.gros,cherestea,furnire
SEM.UTIL:
SUBARBORET:
DATE COMPL.: Alte date complement.
POL: ERZ:
LUCRARI EXEC.: 2015-Curatiri
2022-Rarituri
LUCRARI PROP.: RARITURI

ELM ARB	PRP	MRE GE	VARSTA ANI	DM CM	HM M	CLP	A MESTEC	EL AGAJ	PROVENIENTA	VITALI	DENS CONS	VOLUM MC/HA	VOLUM MC/UA	CRES MC/HA
FA	3	IN	25	10	9	2	M	.2	RN	N	0.27	24	538	2.6
CA	2	IN	25	8	8	3	M	.2	RN	N	0.18	11	247	1.6
GO	2	P	25	8	7	2	M	.2	NEC	N	0.18	9	202	1.6
FR	1	P	25	8	8	2	M	.2	NEC	N	0.09	6	134	1.1
PA	1	P	25	8	7	2	M	.2	NEC	N	0.09	6	134	0.5
DT	1	IN	25	8	7	3	M	.2	RN	N	0.09	4	90	0.8
TOTAL			25			2					0.9	60	1345	8.2

DESCRIEREA STATIUNII SI ARBORETULUI

21 B 2.46 HA GF: 1 - 5H 5R SUP: K TS: 5243 TP: 4211
SOL: 3101 Versant inferior plan EXPOZITIE: E
INC: 7 G ALTITUDINE: 350 M
LITIERA: continua-subtire TIP FLORA: Asperula-Asarum
Artificial de prod. sup. relativ-echien
COMP.ACTUALA: 8 ST 1 FR 1 CA
COMP.TEL: 8ST 1 FR 1 DT
SORT: FA F.gros,cher. sup.,derulaj VARSTA EXPL.:
GOS F.gros,cherestea,furnire
SEM.UTIL:
SUBARBORET:
DATE COMPL.: Alte date complement.
POL: ERZ:
LUCRARI EXEC.:
LUCRARI PROP.: T.IGIENA

ELM ARB	PRP	MRE GE	VARSTA ANI	DM CM	HM M	CLP	A MESTEC	EL AGAJ	PROVENIENTA	VITALI	DENS CONS	VOLUM MC/HA	VOLUM MC/UA	CRES MC/HA
ST	8	P	80	34	26	2		.6	NEC	N	0.64	321	790	6.5
FR	1	P	80	32	27	2	M	.6	NEC	N	0.08	40	98	0.5
CA	1	IN	60	22	19	3	M	.5	RN	N	0.08	19	47	0.6
TOTAL			80			2					0.8	380	935	7.6

EVIDENŢA LUCRĂRILOR EXECUTATE ÎN CURSUL DECENIULUI

Anul şi nr. act. de punere în valoare	Felul lucrării	Suprafaţa parcursă ha	Specii sau grupe de specii	Materiale rezultate din lucrări de regenerare, îngrijire, igienă sau accidentale		Lucrări de regenerare sau alte lucrări							
				Total	Lemn lucru	Provenienţa materialului/ codul rezervaţiei	Suprafeţe regenerate					Alte lucrări	
							Natural		Artificial				
							Compoziţia seminţişului	Suprafaţa ha	Semănat, kg	Plantat, buc.	Suprafaţa ech., ha	UM	Total

Anul şi nr. act. de punere în valoare	Felul lucrării	Suprafaţa parcursă ha	Specii sau grupe de specii	Materiale rezultate din lucrări de regenerare, îngrijire, igienă sau accidentale		Lucrări de regenerare sau alte lucrări							
				Total	Lemn lucru	Provenienţa materialului/ codul rezervaţiei	Suprafeţe regenerate					Alte lucrări	
							Natural		Artificial				
							Compoziţia seminţişului	Suprafaţa ha	Semănat, kg	Plantat, buc.	Suprafaţa ech., ha	UM	Total

Anul şi nr. act. de punere în valoare	Felul lucrării	Suprafaţa parcursă ha	Specii sau grupe de specii	Materiale rezultate din lucrări de regenerare, îngrijire, igienă sau accidentale		Lucrări de regenerare sau alte lucrări							
				Total	Lemn lucru	Provenienţa materialului/ codul rezervaţiei	Suprafeţe regenerate					Alte lucrări	
							Natural		Artificial				
							Compoziţia seminţişului	Suprafaţa ha	Semănat, kg	Plantat, buc.	Suprafaţa ech., ha	UM	Total

Anul şi nr. act. de punere în valoare	Felul lucrării	Suprafaţa parcursă ha	Specii sau grupe de specii	Materiale rezultate din lucrări de regenerare, îngrijire, igienă sau accidentale		Lucrări de regenerare sau alte lucrări							
				Total	Lemn lucru	Provenienţa materialului/ codul rezervaţiei	Suprafeţe regenerate					Alte lucrări	
							Natural		Artificial				
							Compoziţia seminţişului	Suprafaţa ha	Semănat, kg	Plantat, buc.	Suprafaţa ech., ha	UM	Total

DESCRIEREA STATIUNII SI ARBORETULUI

21 C 0.91 HA GF: 1 - 5R SUP: A TS: 5243 TP: 4211
SOL: 3101 Platou plan EXPOZITIE:
INC: ALTITUDINE: 380 M
LITIERA: continua-subtire TIP FLORA: Asperula-Asarum
Artificial de prod. sup. echien
COMP.ACTUALA: 9 ST 1 DT
COMP.TEL: 9ST 1 DT
SORT: STS F gros,cherestea,furnire VARSTA EXPL.: 130 ani
GOS F.gros,cherestea,furnire
SEM.UTIL:
SUBARBORET:
DATE COMPL.: Alte date complement.

POL: ERZ:
LUCRARI EXEC.:

LUCRARI PROP.: T.IGIENA

ELM ARB	PRP	MRE GE	VARSTA ANI	DM CM	HM M	CLP	A MESTEC	ELAGAJ	PROVENIENTA	VITALI	DENS CONS	VOLUM MC/HA	VOLUM MC/UA	CRES MC/HA
ST	9	P	75	34	26	2		.6	NEC	N	0.72	361	329	7.7
DT	1	P	75	42	23	3	M	.6	NEC	N	0.08	25	23	0.5
TOTAL			75			2					0.8	386	352	8.2

DESCRIEREA STATIUNII SI ARBORETULUI

21 D 1.28 HA GF: 2 - 1C SUP: A TS: 5232 TP: 4231
SOL: 2201 Versant mijlociu ondulat EXPOZITIE: E
INC: 10 G ALTITUDINE: 380 M
LITIERA: continua-subtire TIP FLORA: Rubus hirtus
Partial derivat relativ-echien
COMP.ACTUALA: 4 CA 3 FA 2 JU 1 DT
COMP.TEL: 6FA 1 FR 1 JU 2 DT
SORT: FA Gros si mijl.,cherestea VARSTA EXPL.: 110 ani
GOS F.gros,cherestea,furnire
SEM.UTIL:
SUBARBORET:
DATE COMPL.: Alte date complement.

POL: ERZ:
LUCRARI EXEC.: 2015-Rarituri
2022-Rarituri
LUCRARI PROP.: RARITURI

ELM ARB	PRP	MRE GE	VARSTA ANI	DM CM	HM M	CLP	A MESTEC	ELAGAJ	PROVENIENTA	VITALI	DENS CONS	VOLUM MC/HA	VOLUM MC/UA	CRES MC/HA
CA	4	IN	40	14	14	3	M	.3	RN	N	0.36	53	68	3.2
FA	3	IN	40	16	15	3	M	.3	RN	N	0.27	54	69	2.7
JU	2	IN	40	14	13	3	M	.3	RN	N	0.18	25	32	0.4
DT	1	IN	40	18	15	3	M	.3	RN	N	0.09	15	19	0.8
TOTAL			40			3					0.9	147	188	7.1

DESCRIEREA STATIUNII SI ARBORETULUI

21 E 1.23 HA GF: 1 - 5R SUP: A TS: 5243 TP: 4211
SOL: 3101 Versant superior plan EXPOZITIE: SE
INC: 8 G ALTITUDINE: 410 M
LITIERA: continua-subtire TIP FLORA: Asperula-Asarum
Artificial de prod. sup. echien
COMP.ACTUALA: 8 FR 2 SC
COMP.TEL: 9FR 1 DT
SORT: FR F.gros,cher. sup.,derulaj VARSTA EXPL.: 120 ani
GOS F.gros,cherestea,furnire
SEM.UTIL:
SUBARBORET:
DATE COMPL.: Alte date complement.

POL: ERZ:
LUCRARI EXEC.:

LUCRARI PROP.: T.IGIENA

ELM ARB	PRP	MRE GE	VARSTA ANI	DM CM	HM M	CLP	A MESTEC	ELAGAJ	PROVENIENTA	VITALI	DENS CONS	VOLUM MC/HA	VOLUM MC/UA	CRES MC/HA
FR	8	P	70	44	28	2		.6	NEC	N	0.56	297	365	4.4
SC	2	P	70	46	25	3	M	.6	NEC	N	0.14	46	57	1.5
TOTAL			70			2					0.7	343	422	5.9

DESCRIEREA STATIUNII SI ARBORETULUI

21 F 2.42 HA GF: 1 - 5R SUP: A TS: 5243 TP: 4211
SOL: 3101 Versant inferior plan EXPOZITIE: SE
INC: 11 G ALTITUDINE: 370 M
LITIERA: continua-subtire TIP FLORA: Asperula-Asarum
Artificial de prod. inf. relativ-plurien
COMP.ACTUALA: 5 ST 4 CA 1 DT
COMP.TEL: 5FA 2 FR 1 PAM 2 ST
SORT: STS Mijl.,constructii,cherestea VARSTA EXPL.: 120 ani
GOS F.gros,cherestea,furnire
SEM.UTIL: 5FR 3 PAM 1 FA 1 CI 5 ani 0.4S mixt
SUBARBORET:
DATE COMPL.: Alte date complement.

POL: ERZ:
LUCRARI EXEC.: 2024-T.progresive(punere lumina)

LUCRARI PROP.: T.PROGRESIVE IMPAD SUB MASIV
AJUTORAREA REG NATURALE INGRIJIREA SEMINTISULUI

ELM ARB	PRP	MRE GE	VARSTA ANI	DM CM	HM M	CLP	A MESTEC	ELAGAJ	PROVENIENTA	VITALI	DENS CONS	VOLUM MC/HA	VOLUM MC/UA	CRES MC/HA
ST	5	P	170	74	25	4		.5	NEC	S	0.20	81	196	0.2
CA	4	IN	100	32	23	3	M	.5	RN	N	0.16	65	157	0.6
DT	1	IN	100	38	24	3	M	.5	RN	N	0.04	13	31	0.2
TOTAL			170			4					0.4	159	384	1.0

EVIDENŢA LUCRĂRILOR EXECUTATE ÎN CURSUL DECENIULUI

Anul şi nr. act. de punere în valoare	Felul lucrării	Suprafaţa parcursă ha	Specii sau grupe de specii	Materiale rezultate din lucrări de regenerare, îngrijire, igienă sau accidentale		Lucrări de regenerare sau alte lucrări							
				Total	Lemn lucru	Provenienţa materialului/ codul rezervaţiei	Suprafeţe regenerate					Alte lucrări	
							Natural		Artificial				
							Compoziţia seminţişului	Suprafaţa ha	Semănat, kg	Plantat, buc.	Suprafaţa ech., ha	UM	Total

Anul şi nr. act. de punere în valoare	Felul lucrării	Suprafaţa parcursă ha	Specii sau grupe de specii	Materiale rezultate din lucrări de regenerare, îngrijire, igienă sau accidentale		Lucrări de regenerare sau alte lucrări							
				Total	Lemn lucru	Provenienţa materialului/ codul rezervaţiei	Suprafeţe regenerate					Alte lucrări	
							Natural		Artificial				
							Compoziţia seminţişului	Suprafaţa ha	Semănat, kg	Plantat, buc.	Suprafaţa ech., ha	UM	Total

Anul şi nr. act. de punere în valoare	Felul lucrării	Suprafaţa parcursă ha	Specii sau grupe de specii	Materiale rezultate din lucrări de regenerare, îngrijire, igienă sau accidentale		Lucrări de regenerare sau alte lucrări							
				Total	Lemn lucru	Provenienţa materialului/ codul rezervaţiei	Suprafeţe regenerate					Alte lucrări	
							Natural		Artificial				
							Compoziţia seminţişului	Suprafaţa ha	Semănat, kg	Plantat, buc.	Suprafaţa ech., ha	UM	Total

Anul şi nr. act. de punere în valoare	Felul lucrării	Suprafaţa parcursă ha	Specii sau grupe de specii	Materiale rezultate din lucrări de regenerare, îngrijire, igienă sau accidentale		Lucrări de regenerare sau alte lucrări							
				Total	Lemn lucru	Provenienţa materialului/ codul rezervaţiei	Suprafeţe regenerate					Alte lucrări	
							Natural		Artificial				
							Compoziţia seminţişului	Suprafaţa ha	Semănat, kg	Plantat, buc.	Suprafaţa ech., ha	UM	Total

DESCRIEREA STATIUNII SI ARBORETULUI

21 G 0.99 HA GF: 1 - 5R SUP: A TS: 5243 TP: 4211
SOL: 3101 Versant mijlociu ondulat EXPOZITIE: SE
INC: 6 G ALTITUDINE: 380 M
LITIERA: continua-subtire TIP FLORA: Asperula-Asarum
Artificial de prod. sup. relativ-echien
COMP.ACTUALA: 4 FR 4 SC 2 CA
COMP.TEL: 5FR 3 SC 2 DT
SORT: FR F.gros,cher. sup.,derulaj VARSTA EXPL.: 120 ani
GOS F.gros,cherestea,furnire
SEM.UTIL:
SUBARBORET:
DATE COMPL.: Alte date complement.

POL: ERZ:
LUCRARI EXEC.:

LUCRARI PROP.: T.IGIENA

ELM ARB	PRP	MRE GE	VARSTA ANI	DM CM	HM M	CLP	A MESTEC	ELAGAJ	PROVENIENTA	VITALI	DENS CONS	VOLUM MC/HA	VOLUM MC/UA	CRES MC/HA
FR	4	P	70	36	26	2	M	.5	NEC	N	0.32	150	149	2.5
SC	4	P	70	34	25	3	M	.5	NEC	N	0.32	106	105	3.5
CA	2	IN	80	30	24	2	M	.5	RN	N	0.16	52	51	1.0
TOTAL			70			2					0.8	308	305	7.0

DESCRIEREA STATIUNII SI ARBORETULUI

21 H 12.93 HA GF: 1 - 5R SUP: A TS: 5243 TP: 4211
SOL: 3101 Versant ondulat EXPOZITIE: SE
INC: 19 G ALTITUDINE: 350 - 420 M
LITIERA: continua-subtire TIP FLORA: Asperula-Asarum
Artificial de prod. sup. relativ-echien
COMP.ACTUALA: 3 FA 2 GO 2 CA 1 PAM 1 DT 1 DM
COMP.TEL: 6FA 2 GO 1 PAM 1 DT
SORT: FA F.gros,cher. sup.,derulaj VARSTA EXPL.: 120 ani
GOS F.gros,cherestea,furnire
SEM.UTIL:
SUBARBORET:
DATE COMPL.: Alte date complement.

POL: ERZ:
LUCRARI EXEC.: 2015-Rarituri
2022-Rarituri
LUCRARI PROP.: RARITURI

ELM ARB	PRP	MRE GE	VARSTA ANI	DM CM	HM M	CLP	A MESTEC	ELAGAJ	PROVENIENTA	VITALI	DENS CONS	VOLUM MC/HA	VOLUM MC/UA	CRES MC/HA
FA	3	IN	40	20	18	2	M	.3	RN	N	0.27	71	918	3.4
GO	2	P	40	20	17	2	M	.3	NEC	N	0.18	42	543	1.9
CA	2	IN	40	18	16	3	M	.3	RN	N	0.18	33	427	1.6
PAM	1	P	40	20	17	2	M	.3	NEC	N	0.09	19	246	0.5
DT	1	IN	40	20	17	2	M	.3	RN	N	0.09	18	233	0.9
DM	1	IN	40	22	18	2	M	.3	RN	N	0.09	18	233	0.9
TOTAL			40			2					0.9	201	2600	9.2

DESCRIEREA STATIUNII SI ARBORETULUI

21 I 0.43 HA GF: 1 - 5R SUP: A TS: 5243 TP: 4211
SOL: 3101 Versant mijlociu ondulat EXPOZITIE: SE
INC: 7 G ALTITUDINE: 400 M
LITIERA: continua-subtire TIP FLORA: Asperula-Asarum
Artificial de prod. sup. echien
COMP.ACTUALA: 10 FR
COMP.TEL: 10FR
SORT: FR F.gros,cher. sup.,derulaj VARSTA EXPL.: 120 ani
GOS F.gros,cherestea,furnire
SEM.UTIL:
SUBARBORET:
DATE COMPL.: Alte date complement.

POL: ERZ:
LUCRARI EXEC.:

LUCRARI PROP.: T.IGIENA

ELM ARB	PRP	MRE GE	VARSTA ANI	DM CM	HM M	CLP	A MESTEC	ELAGAJ	PROVENIENTA	VITALI	DENS CONS	VOLUM MC/HA	VOLUM MC/UA	CRES MC/HA
FR	10	P	80	38	28	2		.6	NEC	N	0.70	372	160	4.4
TOTAL			80			2					0.7	372	160	4.4

DESCRIEREA STATIUNII SI ARBORETULUI

21 J 0.61 HA GF: 1 - 5R SUP: A TS: 5243 TP: 4211
SOL: 3101 Versant superior ondulat EXPOZITIE: SE
INC: 6 G ALTITUDINE: 420 M
LITIERA: continua-subtire TIP FLORA: Asperula-Asarum
Artificial de prod. sup. echien
COMP.ACTUALA: 10 FR
COMP.TEL: 10FR
SORT: FR F.gros,cher. sup.,derulaj VARSTA EXPL.: 120 ani
GOS F.gros,cherestea,furnire
SEM.UTIL:
SUBARBORET:
DATE COMPL.: Alte date complement.

POL: ERZ:
LUCRARI EXEC.:

LUCRARI PROP.: T.IGIENA

ELM ARB	PRP	MRE GE	VARSTA ANI	DM CM	HM M	CLP	A MESTEC	ELAGAJ	PROVENIENTA	VITALI	DENS CONS	VOLUM MC/HA	VOLUM MC/UA	CRES MC/HA
FR	10	P	80	38	28	2		.5	NEC	N	0.70	372	227	4.4
TOTAL			80			2					0.7	372	227	4.4

EVIDENŢA LUCRĂRILOR EXECUTATE ÎN CURSUL DECENIULUI

Anul şi nr. act. de punere în valoare	Felul lucrării	Suprafaţa parcursă ha	Specii sau grupe de specii	Materiale rezultate din lucrări de regenerare, îngrijire, igienă sau accidentale		Lucrări de regenerare sau alte lucrări							
				Total	Lemn lucru	Provenienţa materialului/ codul rezervaţiei	Suprafeţe regenerate					Alte lucrări	
							Natural		Artificial				
							Compoziţia seminţişului	Suprafaţa ha	Semănat, kg	Plantat, buc.	Suprafaţa ech., ha	UM	Total

Anul şi nr. act. de punere în valoare	Felul lucrării	Suprafaţa parcursă ha	Specii sau grupe de specii	Materiale rezultate din lucrări de regenerare, îngrijire, igienă sau accidentale		Lucrări de regenerare sau alte lucrări							
				Total	Lemn lucru	Provenienţa materialului/ codul rezervaţiei	Suprafeţe regenerate					Alte lucrări	
							Natural		Artificial				
							Compoziţia seminţişului	Suprafaţa ha	Semănat, kg	Plantat, buc.	Suprafaţa ech., ha	UM	Total

Anul şi nr. act. de punere în valoare	Felul lucrării	Suprafaţa parcursă ha	Specii sau grupe de specii	Materiale rezultate din lucrări de regenerare, îngrijire, igienă sau accidentale		Lucrări de regenerare sau alte lucrări							
				Total	Lemn lucru	Provenienţa materialului/ codul rezervaţiei	Suprafeţe regenerate					Alte lucrări	
							Natural		Artificial				
							Compoziţia seminţişului	Suprafaţa ha	Semănat, kg	Plantat, buc.	Suprafaţa ech., ha	UM	Total

Anul şi nr. act. de punere în valoare	Felul lucrării	Suprafaţa parcursă ha	Specii sau grupe de specii	Materiale rezultate din lucrări de regenerare, îngrijire, igienă sau accidentale		Lucrări de regenerare sau alte lucrări							
				Total	Lemn lucru	Provenienţa materialului/ codul rezervaţiei	Suprafeţe regenerate					Alte lucrări	
							Natural		Artificial				
							Compoziţia seminţişului	Suprafaţa ha	Semănat, kg	Plantat, buc.	Suprafaţa ech., ha	UM	Total

DESCRIEREA STATIUNII SI ARBORETULUI

22 A 49.35 HA GF: 1 - 5R SUP: A TS: 5232 TP: 4231
SOL: 2101 Versant mijlociu ondulat EXPOZITIE: E
INC: 14 G ALTITUDINE: 350 - 440 M
LITIERA: continua-subtire TIP FLORA: Rubus hirtus
Partial derivat relativ-echien
COMP.ACTUALA: 4 FA 3 CA 1 FR 1 PI 1 DT
COMP.TEL: 6FA 2 FR 2 DT
SORT: FA Gros si mijl.,cherestea VARSTA EXPL.: 110 ani
GOS F.gros,cherestea,furnire
SEM.UTIL:
SUBARBORET:
DATE COMPL.: Alte date complement.

POL: ERZ:
LUCRARI EXEC.: 2015-Rarituri
2019-Rarituri
LUCRARI PROP.: RARITURI

ELM ARB	PRP	MREGE	VARSTA ANI	DM CM	HM M	CLP	A MESTEC	EL AGAJ	PROVENIENTA	VITALI	DENS CONS	VOLUM MC/HA	VOLUM MC/UA	CRES MC/HA
FA	4	IN	55	24	19	3	M	.4	RN	N	0.36	103	5083	3.7
CA	3	IN	55	20	16	3	M	.4	RN	N	0.27	49	2418	2.0
FR	1	IN	55	22	20	3	M	.4	RN	N	0.09	27	1332	0.7
PI	1	P	55	22	20	2	M	.4	NEC	N	0.09	33	1629	0.9
DT	1	IN	55	26	21	3	M	.4	RN	N	0.09	24	1184	0.7
TOTAL			55			3					0.9	236	11646	8.0

DESCRIEREA STATIUNII SI ARBORETULUI

22 B 0.71 HA GF: 1 - 5R SUP: A TS: 5232 TP: 4231
SOL: 2101 Versant mijlociu plan EXPOZITIE: E
INC: 11 G ALTITUDINE: 400 M
LITIERA: continua-subtire TIP FLORA: Rubus hirtus
Artificial de prod. mij. echien
COMP.ACTUALA: 10 FR
COMP.TEL: 10FR
SORT: FR Gros si mijl.,cherestea VARSTA EXPL.: 110 ani
GOS F.gros,cherestea,furnire
SEM.UTIL:
SUBARBORET:
DATE COMPL.: Alte date complement.

POL: ERZ:
LUCRARI EXEC.:

LUCRARI PROP.: T.IGIENA

ELM ARB	PRP	MREGE	VARSTA ANI	DM CM	HM M	CLP	A MESTEC	EL AGAJ	PROVENIENTA	VITALI	DENS CONS	VOLUM MC/HA	VOLUM MC/UA	CRES MC/HA
FR	10	P	65	28	23	3		.5	NEC	N	0.80	307	218	5.8
TOTAL			65			3					0.8	307	218	5.8

DESCRIEREA STATIUNII SI ARBORETULUI

22 C 0.90 HA GF: 1 - 5R SUP: A TS: 5232 TP: 4231
SOL: 2101 Platou plan EXPOZITIE:
INC: ALTITUDINE: 420 M
LITIERA: continua-subtire TIP FLORA: Rubus hirtus
Artificial de prod. mij. echien
COMP.ACTUALA: 9 FR 1 ST
COMP.TEL: 8FR 2 ST
SORT: FR Gros si mijl.,cherestea VARSTA EXPL.: 110 ani
GOS F.gros,cherestea,furnire
SEM.UTIL:
SUBARBORET:
DATE COMPL.: Alte date complement.

POL: ERZ:
LUCRARI EXEC.:

LUCRARI PROP.: T.IGIENA

ELM ARB	PRP	MREGE	VARSTA ANI	DM CM	HM M	CLP	A MESTEC	EL AGAJ	PROVENIENTA	VITALI	DENS CONS	VOLUM MC/HA	VOLUM MC/UA	CRES MC/HA
FR	9	P	65	28	20	3		.5	NEC	N	0.63	192	173	4.5
ST	1	P	65	28	19	4	M	.5	NEC	N	0.07	20	18	0.6
TOTAL			65			3					0.7	212	191	5.1

DESCRIEREA STATIUNII SI ARBORETULUI

22 D 1.64 HA GF: 1 - 5R SUP: A TS: 5243 TP: 4211
SOL: 3101 Versant mijlociu plan EXPOZITIE: E
INC: 6 G ALTITUDINE: 410 M
LITIERA: continua-subtire TIP FLORA: Asperula-Asarum
Artificial de prod. sup. echien
COMP.ACTUALA: 7 FR 2 STR 1 DT
COMP.TEL: 7FR 2 STR 1 DT
SORT: FR F.gros,cher. sup.,derulaj VARSTA EXPL.: 120 ani
GOS F.gros,cherestea,furnire
SEM.UTIL:
SUBARBORET:
DATE COMPL.: Alte date complement.

POL: ERZ:
LUCRARI EXEC.:

LUCRARI PROP.: T.IGIENA

ELM ARB	PRP	MREGE	VARSTA ANI	DM CM	HM M	CLP	A MESTEC	EL AGAJ	PROVENIENTA	VITALI	DENS CONS	VOLUM MC/HA	VOLUM MC/UA	CRES MC/HA
FR	7	P	60	30	23	2		.5	NEC	N	0.56	215	353	5.2
STR	2	P	60	32	24	2	M	.5	NEC	N	0.16	69	113	2.0
DT	1	P	60	26	23	2	M	.5	NEC	N	0.08	25	41	0.6
TOTAL			60			2					0.8	309	507	7.8

EVIDENŢA LUCRĂRILOR EXECUTATE ÎN CURSUL DECENIULUI

Anul şi nr. act. de punere în valoare	Felul lucrării	Suprafaţa parcursă ha	Specii sau grupe de specii	Materiale rezultate din lucrări de regenerare, îngrijire, igienă sau accidentale		Lucrări de regenerare sau alte lucrări							
				Total	Lemn lucru	Provenienţa materialului/ codul rezervaţiei	Suprafeţe regenerate					Alte lucrări	
							Natural		Artificial				
							Compoziţia seminţişului	Suprafaţa ha	Semănat, kg	Plantat, buc.	Suprafaţa ech., ha	UM	Total

Anul şi nr. act. de punere în valoare	Felul lucrării	Suprafaţa parcursă ha	Specii sau grupe de specii	Materiale rezultate din lucrări de regenerare, îngrijire, igienă sau accidentale		Lucrări de regenerare sau alte lucrări							
				Total	Lemn lucru	Provenienţa materialului/ codul rezervaţiei	Suprafeţe regenerate					Alte lucrări	
							Natural		Artificial				
							Compoziţia seminţişului	Suprafaţa ha	Semănat, kg	Plantat, buc.	Suprafaţa ech., ha	UM	Total

Anul şi nr. act. de punere în valoare	Felul lucrării	Suprafaţa parcursă ha	Specii sau grupe de specii	Materiale rezultate din lucrări de regenerare, îngrijire, igienă sau accidentale		Lucrări de regenerare sau alte lucrări							
				Total	Lemn lucru	Provenienţa materialului/ codul rezervaţiei	Suprafeţe regenerate					Alte lucrări	
							Natural		Artificial				
							Compoziţia seminţişului	Suprafaţa ha	Semănat, kg	Plantat, buc.	Suprafaţa ech., ha	UM	Total

Anul şi nr. act. de punere în valoare	Felul lucrării	Suprafaţa parcursă ha	Specii sau grupe de specii	Materiale rezultate din lucrări de regenerare, îngrijire, igienă sau accidentale		Lucrări de regenerare sau alte lucrări							
				Total	Lemn lucru	Provenienţa materialului/ codul rezervaţiei	Suprafeţe regenerate					Alte lucrări	
							Natural		Artificial				
							Compoziţia seminţişului	Suprafaţa ha	Semănat, kg	Plantat, buc.	Suprafaţa ech., ha	UM	Total

DESCRIERE PARCELARA

DS: Bacau OS: Moinesti UP: 4

DESCRIEREA STATIUNII SI ARBORETULUI

23 A 15.13 HA GF: 1 - 5R SUP: A TS: 5153 TP: 5312
SOL: 3101 Versant ondulat EXPOZITIE: S
INC: 16 G ALTITUDINE: 380 - 430 M
LITIERA: continua-subtire TIP FLORA: Asperula-Asarum
Natural fundamental prod. sup. relativ-echien
COMP.ACTUALA: 5 GO 2 ST 2 FA 1 CA
COMP.TEL: 5GO 3 FA 1 ST 1 DT
SORT: GOS F.gros,cherestea,furnire VARSTA EXPL.: 130 ani
GOS F.gros,cherestea,furnire
SEM.UTIL: 5GO 4 FA 1 DT 5 ani 0.2S mixt
SUBARBORET:
DATE COMPL.: Alte date complement.

POL: ERZ:
LUCRARI EXEC.:

LUCRARI PROP.: T.PROGRESIVE(insamintare)
AJUTORAREA REG NATURALE INGRIJIREA SEMINTISULUI

ELM ARB	PRP	MRE GE	VARSTA ANI	DM CM	HM M	CLP	A MESTEC	ELAGAJ	PROVENIENTA	VITALI	DENS CONS	VOLUM MC/HA	VOLUM MC/UA	CRES MC/HA
GO	5	IN	130	56	28	2		.6	RN	N	0.40	217	3283	1.7
ST	2	IN	130	58	28	3	M	.6	RN	N	0.16	87	1316	0.4
FA	2	IN	130	54	29	3	M	.6	RN	N	0.16	91	1377	0.6
CA	1	IN	110	32	24	3	M	.6	RN	N	0.08	38	575	0.2
TOTAL			130			2					0.8	433	6551	2.9

DESCRIEREA STATIUNII SI ARBORETULUI

23 B 0.34 HA GF: 1 - 5R SUP: A TS: 5153 TP: 5312
SOL: 3101 Versant inferior plan EXPOZITIE: S
INC: 6 G ALTITUDINE: 390 M
LITIERA: intrerupta-subtire TIP FLORA: Asperula-Asarum
Artificial de prod. sup. relativ-echien
COMP.ACTUALA: 3 CA 2 JU 2 FR 2 PAM 1 DT
COMP.TEL: 3PAM 3 FR 1 FA 1 GO 2 DT
SORT: FR F.gros,cher. sup.,derulaj VARSTA EXPL.: 120 ani
PAM F.gros,cher. sup.,derulaj
SEM.UTIL:
SUBARBORET:
DATE COMPL.: Alte date complement.

POL: ERZ:
LUCRARI EXEC.: 2022-Rarituri

LUCRARI PROP.: RARITURI

ELM ARB	PRP	MRE GE	VARSTA ANI	DM CM	HM M	CLP	A MESTEC	ELAGAJ	PROVENIENTA	VITALI	DENS CONS	VOLUM MC/HA	VOLUM MC/UA	CRES MC/HA
CA	3	IN	35	12	12	3	M	.2	RN	N	0.27	31	11	2.5
JU	2	IN	35	14	11	3	M	.2	RN	N	0.18	20	7	0.5
FR	2	P	30	14	12	2	M	.2	NEC	N	0.18	24	8	2.2
PAM	2	P	30	14	11	2	M	.2	NEC	N	0.18	20	7	1.2
DT	1	IN	35	14	12	2	M	.2	RN	N	0.09	10	3	1.0
TOTAL			35			2					0.9	105	36	7.4

DESCRIEREA STATIUNII SI ARBORETULUI

23 C 1.85 HA GF: 1 - 5R SUP: A TS: 5152 TP: 5314
SOL: 2201 Versant superior plan EXPOZITIE: SV
INC: 8 G ALTITUDINE: 430 M
LITIERA: continua-subtire TIP FLORA: Asperula-Asarum
Natural fundamental prod. mij. relativ-echien
COMP.ACTUALA: 7 FA 3 GO
COMP.TEL: 6FA 3 GO 1 DT
SORT: GOS Gros si mijlociu,cherestea VARSTA EXPL.: 120 ani
PAM F.gros,cher. sup.,derulaj
SEM.UTIL: 7FA 1 GO 1 PAM 1 CI 10 ani 0.8S mixt
SUBARBORET:
DATE COMPL.: Alte date complement.

POL: ERZ:
LUCRARI EXEC.: 2021-T.progresive(punere lumina)

LUCRARI PROP.: T.PROGRESIVE(racordare)IMPAD
INGRIJIREA SEMINTISULUI

ELM ARB	PRP	MRE GE	VARSTA ANI	DM CM	HM M	CLP	A MESTEC	ELAGAJ	PROVENIENTA	VITALI	DENS CONS	VOLUM MC/HA	VOLUM MC/UA	CRES MC/HA
FA	7	IN	130	52	26	3		.6	RN	N	0.21	119	220	0.8
GO	3	IN	130	40	24	3	M	.6	RN	N	0.09	59	109	0.3
TOTAL			130			3					0.3	178	329	1.1

DESCRIEREA STATIUNII SI ARBORETULUI

23 D 0.70 HA GF: 1 - 5R SUP: A TS: 5152 TP: 5314
SOL: 2201 Versant mijlociu ondulat EXPOZITIE: S
INC: 10 G ALTITUDINE: 400 M
LITIERA: continua-subtire TIP FLORA: Asperula-Asarum
Natural fundamental prod. mij. relativ-echien
COMP.ACTUALA: 4 GO 4 CA 2 FA
COMP.TEL: 5GO 3 FA 2 DT
SORT: GOS Gros si mijlociu,cherestea VARSTA EXPL.: 120 ani
PAM F.gros,cher. sup.,derulaj
SEM.UTIL: 7FA 2 GO 1 PAM 5 ani 0.4S mixt
SUBARBORET:
DATE COMPL.: Alte date complement.

POL: ERZ:
LUCRARI EXEC.: 2024-T.progresive(punere lumina)

LUCRARI PROP.: T.PROGRESIVE(p lum.,rac)IMPAD
AJUTORAREA REG NATURALE INGRIJIREA SEMINTISULUI

ELM ARB	PRP	MRE GE	VARSTA ANI	DM CM	HM M	CLP	A MESTEC	ELAGAJ	PROVENIENTA	VITALI	DENS CONS	VOLUM MC/HA	VOLUM MC/UA	CRES MC/HA
GO	4	IN	130	46	26	3	M	.6	RN	N	0.20	82	57	0.6
CA	4	IN	110	34	23	3	M	.6	RN	N	0.20	79	55	0.6
FA	2	IN	110	40	25	3	M	.6	RN	N	0.10	39	27	0.6
TOTAL			130			3					0.5	200	139	1.8

EVIDENŢA LUCRĂRILOR EXECUTATE ÎN CURSUL DECENIULUI

Anul şi nr. act. de punere în valoare	Felul lucrării	Suprafaţa parcursă ha	Specii sau grupe de specii	Materiale rezultate din lucrări de regenerare, îngrijire, igienă sau accidentale		Lucrări de regenerare sau alte lucrări							
				Total	Lemn lucru	Provenienţa materialului/ codul rezervaţiei	Suprafeţe regenerate					Alte lucrări	
							Natural		Artificial				
							Compoziţia seminţişului	Suprafaţa ha	Semănat, kg	Plantat, buc.	Suprafaţa ech., ha	UM	Total

Anul şi nr. act. de punere în valoare	Felul lucrării	Suprafaţa parcursă ha	Specii sau grupe de specii	Materiale rezultate din lucrări de regenerare, îngrijire, igienă sau accidentale		Lucrări de regenerare sau alte lucrări							
				Total	Lemn lucru	Provenienţa materialului/ codul rezervaţiei	Suprafeţe regenerate					Alte lucrări	
							Natural		Artificial				
							Compoziţia seminţişului	Suprafaţa ha	Semănat, kg	Plantat, buc.	Suprafaţa ech., ha	UM	Total

Anul şi nr. act. de punere în valoare	Felul lucrării	Suprafaţa parcursă ha	Specii sau grupe de specii	Materiale rezultate din lucrări de regenerare, îngrijire, igienă sau accidentale		Lucrări de regenerare sau alte lucrări							
				Total	Lemn lucru	Provenienţa materialului/ codul rezervaţiei	Suprafeţe regenerate					Alte lucrări	
							Natural		Artificial				
							Compoziţia seminţişului	Suprafaţa ha	Semănat, kg	Plantat, buc.	Suprafaţa ech., ha	UM	Total

Anul şi nr. act. de punere în valoare	Felul lucrării	Suprafaţa parcursă ha	Specii sau grupe de specii	Materiale rezultate din lucrări de regenerare, îngrijire, igienă sau accidentale		Lucrări de regenerare sau alte lucrări							
				Total	Lemn lucru	Provenienţa materialului/ codul rezervaţiei	Suprafeţe regenerate					Alte lucrări	
							Natural		Artificial				
							Compoziţia seminţişului	Suprafaţa ha	Semănat, kg	Plantat, buc.	Suprafaţa ech., ha	UM	Total

DESCRIEREA STATIUNII SI ARBORETULUI

23 E 0.50 HA GF: 1 - 5R SUP: A TS: 5153 TP: 5312
SOL: 3101 Versant mijlociu ondulat EXPOZITIE: S
INC: 11 G ALTITUDINE: 400 M
LITIERA: continua-subtire TIP FLORA: Asperula-Asarum
Artificial de prod. sup. echien
COMP.ACTUALA: 10 FR
COMP.TEL: 10FR
SORT: FR F.gros,cher. sup.,derulaj VARSTA EXPL.: 120 ani
PAM F.gros,cher. sup.,derulaj
SEM.UTIL:
SUBARBORET:
DATE COMPL.: Alte date complement.
POL: ERZ:
LUCRARI EXEC.:
LUCRARI PROP.: T.IGIENA

ELM ARB	PRP	MRE GE	VARSTA ANI	DM CM	HM M	CLP	A MESTEC	ELAGAJ	PROVENIENTA	VITALI	DENS CONS	VOLUM MC/HA	VOLUM MC/UA	CRES MC/HA
FR	10	P	60	28	23	2		.5	NEC	N	0.80	307	154	7.4
TOTAL			60			2					0.8	307	154	7.4

DESCRIEREA STATIUNII SI ARBORETULUI

24 A 14.61 HA GF: 2 - 1C SUP: A TS: 5152 TP: 5314
SOL: 2201 Versant superior ondulat EXPOZITIE: E
INC: 10 G ALTITUDINE: 370 - 420 M
LITIERA: intrerupta-subtire TIP FLORA: Asperula-Asarum
Partial derivat relativ-echien
COMP.ACTUALA: 5 CA 3 FA 1 JU 1 DT
COMP.TEL: 6FA 1 FR 3 DT
SORT: FA Gros si mijl.,cherestea VARSTA EXPL.: 110 ani
PAM F.gros,cher. sup.,derulaj
SEM.UTIL:
SUBARBORET:
DATE COMPL.: Alte date complement.
POL: ERZ:
LUCRARI EXEC.: 2023-Rarituri
LUCRARI PROP.: RARITURI

ELM ARB	PRP	MRE GE	VARSTA ANI	DM CM	HM M	CLP	A MESTEC	ELAGAJ	PROVENIENTA	VITALI	DENS CONS	VOLUM MC/HA	VOLUM MC/UA	CRES MC/HA
CA	5	IN	45	20	16	3		.4	RN	N	0.45	82	1198	3.8
FA	3	IN	45	22	18	3	M	.4	RN	N	0.27	71	1037	2.7
JU	1	IN	45	18	16	2	M	.4	RN	N	0.09	17	248	0.3
DT	1	IN	50	30	22	2	M	.4	RN	N	0.09	26	380	0.8
TOTAL			45			3					0.9	196	2863	7.6

DESCRIEREA STATIUNII SI ARBORETULUI

24 B 1.69 HA GF: 2 - 1C SUP: A TS: 5153 TP: 5111
SOL: 2201 Versant superior ondulat EXPOZITIE: NE
INC: 6 G ALTITUDINE: 410 M
LITIERA: continua-subtire TIP FLORA: Asarum-Stellaria
Artificial de prod. sup. echien
COMP.ACTUALA: 10 STR
COMP.TEL: 10STR
SORT: STS F gros,cherestea,furnire VARSTA EXPL.: 120 ani
PAM F.gros,cher. sup.,derulaj
SEM.UTIL:
SUBARBORET:
DATE COMPL.: Alte date complement.
POL: ERZ:
LUCRARI EXEC.:
LUCRARI PROP.: T.IGIENA

ELM ARB	PRP	MRE GE	VARSTA ANI	DM CM	HM M	CLP	A MESTEC	ELAGAJ	PROVENIENTA	VITALI	DENS CONS	VOLUM MC/HA	VOLUM MC/UA	CRES MC/HA
STR	10	P	65	30	25	2		.5	NEC	N	0.80	373	630	9.4
TOTAL			65			2					0.8	373	630	9.4

DESCRIEREA STATIUNII SI ARBORETULUI

24 C 0.86 HA GF: 2 - 1C SUP: A TS: 5153 TP: 5211
SOL: 2201 Versant mijlociu plan EXPOZITIE: E
INC: 6 G ALTITUDINE: 370 M
LITIERA: intrerupta-subtire TIP FLORA: Asperula-Asarum
Artificial de prod. sup. relativ-echien
COMP.ACTUALA: 8 FR 2 ULC
COMP.TEL: 9FR 1 ULC
SORT: FR F.gros,cher. sup.,derulaj VARSTA EXPL.: 120 ani
PAM F.gros,cher. sup.,derulaj
SEM.UTIL:
SUBARBORET:
DATE COMPL.: Alte date complement.
POL: ERZ:
LUCRARI EXEC.:
LUCRARI PROP.: T.IGIENA

ELM ARB	PRP	MRE GE	VARSTA ANI	DM CM	HM M	CLP	A MESTEC	ELAGAJ	PROVENIENTA	VITALI	DENS CONS	VOLUM MC/HA	VOLUM MC/UA	CRES MC/HA
FR	8	P	65	32	25	2		.6	NEC	N	0.56	247	212	4.8
ULC	2	LT	65	26	23	2	M	.6	RN	N	0.14	54	46	1.1
TOTAL			65			2					0.7	301	258	5.9

EVIDENŢA LUCRĂRILOR EXECUTATE ÎN CURSUL DECENIULUI

Anul şi nr. act. de punere în valoare	Felul lucrării	Suprafaţa parcursă ha	Specii sau grupe de specii	Materiale rezultate din lucrări de regenerare, îngrijire, igienă sau accidentale		Lucrări de regenerare sau alte lucrări							
				Total	Lemn lucru	Provenienţa materialului/ codul rezervaţiei	Suprafeţe regenerate					Alte lucrări	
							Natural		Artificial				
							Compoziţia seminţişului	Suprafaţa ha	Semănat, kg	Plantat, buc.	Suprafaţa ech., ha	UM	Total

Anul şi nr. act. de punere în valoare	Felul lucrării	Suprafaţa parcursă ha	Specii sau grupe de specii	Materiale rezultate din lucrări de regenerare, îngrijire, igienă sau accidentale		Lucrări de regenerare sau alte lucrări							
				Total	Lemn lucru	Provenienţa materialului/ codul rezervaţiei	Suprafeţe regenerate					Alte lucrări	
							Natural		Artificial				
							Compoziţia seminţişului	Suprafaţa ha	Semănat, kg	Plantat, buc.	Suprafaţa ech., ha	UM	Total

Anul şi nr. act. de punere în valoare	Felul lucrării	Suprafaţa parcursă ha	Specii sau grupe de specii	Materiale rezultate din lucrări de regenerare, îngrijire, igienă sau accidentale		Lucrări de regenerare sau alte lucrări							
				Total	Lemn lucru	Provenienţa materialului/ codul rezervaţiei	Suprafeţe regenerate					Alte lucrări	
							Natural		Artificial				
							Compoziţia seminţişului	Suprafaţa ha	Semănat, kg	Plantat, buc.	Suprafaţa ech., ha	UM	Total

Anul şi nr. act. de punere în valoare	Felul lucrării	Suprafaţa parcursă ha	Specii sau grupe de specii	Materiale rezultate din lucrări de regenerare, îngrijire, igienă sau accidentale		Lucrări de regenerare sau alte lucrări							
				Total	Lemn lucru	Provenienţa materialului/ codul rezervaţiei	Suprafeţe regenerate					Alte lucrări	
							Natural		Artificial				
							Compoziţia seminţişului	Suprafaţa ha	Semănat, kg	Plantat, buc.	Suprafaţa ech., ha	UM	Total

DESCRIEREA STATIUNII SI ARBORETULUI

24 D 0.32 HA GF: 2 - 1C SUP: A TS: 5152 TP: 5314
SOL: 2201 Versant mijlociu plan EXPOZITIE: E
INC: 6 G ALTITUDINE: 370 M
LITIERA: continua-subtire TIP FLORA: Asperula-Asarum
Artificial de prod. mij. echien
COMP.ACTUALA: 4 ST 3 PAM 3 PIS
COMP.TEL: 6ST 3 PAM 1 DR
SORT: STS Gros si mijlociu,cherestea VARSTA EXPL.: 120 ani
PAM F.gros,cher. sup.,derulaj
SEM.UTIL:
SUBARBORET:
DATE COMPL.: Uscare slaba Alte date complement.

POL: ERZ:
LUCRARI EXEC.:

LUCRARI PROP.: T.IGIENA

ELM ARB	PRP	MRE GE	VARSTA ANI	DM CM	HM M	CLP	A MESTEC	EL AGAJ	PROVENIENTA	VITALI	DENS CONS	VOLUM MC/HA	VOLUM MC/UA	CRES MC/HA
ST	4	P	50	24	18	3	M	.5	NEC	N	0.32	84	27	3.3
PAM	3	P	50	22	18	3	M	.5	NEC	N	0.24	54	17	0.8
PIS	3	P	50	30	20	3	M	.5	NEC	N	0.24	88	28	2.1
TOTAL			50			3					0.8	226	72	6.2

DESCRIEREA STATIUNII SI ARBORETULUI

24 E 12.46 HA GF: 2 - 1C SUP: A TS: 5152 TP: 5314
SOL: 2201 Versant mijlociu plan EXPOZITIE: E
INC: 10 G ALTITUDINE: 350 - 410 M
LITIERA: continua-subtire TIP FLORA: Asperula-Asarum
Artificial de prod. mij. relativ-echien
COMP.ACTUALA: 4 FR 2 GO 2 CA 1 PAM 1 DT
COMP.TEL: 4GO 4 FR 1 PAM 1 DT
SORT: GOS Gros si mijlociu,cherestea VARSTA EXPL.: 120 ani
PAM F.gros,cher. sup.,derulaj
SEM.UTIL:
SUBARBORET:
DATE COMPL.: Alte date complement.

POL: ERZ:
LUCRARI EXEC.: 2018-Rarituri
2024-T.produse accidentale
LUCRARI PROP.: RARITURI

ELM ARB	PRP	MRE GE	VARSTA ANI	DM CM	HM M	CLP	A MESTEC	EL AGAJ	PROVENIENTA	VITALI	DENS CONS	VOLUM MC/HA	VOLUM MC/UA	CRES MC/HA
FR	4	IN	50	24	20	3	M	.4	RN	N	0.36	110	1371	3.2
GO	2	P	50	22	18	3	M	.4	NEC	N	0.18	47	586	1.4
CA	2	IN	50	18	17	3	M	.4	RN	N	0.18	36	449	1.4
PAM	1	IN	50	24	18	3	M	.4	RN	N	0.09	20	249	0.3
DT	1	P	50	22	18	3	M	.4	NEC	N	0.09	20	249	0.7
TOTAL			50			3					0.9	233	2904	7.0

DESCRIEREA STATIUNII SI ARBORETULUI

24 F 1.33 HA GF: 2 - 1C SUP: A TS: 5152 TP: 5113
SOL: 2201 Platou plan EXPOZITIE:
INC: ALTITUDINE: 400 M
LITIERA: intrerupta-subtire TIP FLORA: Asarum-Stellaria
Artificial de prod. mij. relativ-echien
COMP.ACTUALA: 6 GO 3 ST 1 CA
COMP.TEL: 8GO 2 ST
SORT: GOS Gros si mijlociu,cherestea VARSTA EXPL.: 120 ani
PAM F.gros,cher. sup.,derulaj
SEM.UTIL:
SUBARBORET:
DATE COMPL.: Alte date complement.

POL: ERZ:
LUCRARI EXEC.: 2022-Curatiri

LUCRARI PROP.: RARITURI

ELM ARB	PRP	MRE GE	VARSTA ANI	DM CM	HM M	CLP	A MESTEC	EL AGAJ	PROVENIENTA	VITALI	DENS CONS	VOLUM MC/HA	VOLUM MC/UA	CRES MC/HA
GO	6	P	25	8	8	3			NEC	N	0.54	34	45	3.9
ST	3	P	25	8	7	3	M		NEC	N	0.27	18	24	1.9
CA	1	IN	25	6	6	3	M		RN	N	0.09	4	5	0.8
TOTAL			25			3					0.9	56	74	6.6

DESCRIEREA STATIUNII SI ARBORETULUI

27 1.39 HA GF: 2 - 1C SUP: A TS: 5232 TP: 4231
SOL: 2201 Versant mijlociu ondulat EXPOZITIE: N
INC: 22 G ALTITUDINE: 390 M
LITIERA: intrerupta-subtire TIP FLORA: Rubus hirtus
Artificial de prod. mij. relativ-echien
COMP.ACTUALA: 7 MO 2 CA 1 DT
COMP.TEL: 8MO 2 DT
SORT: MO Gros,cherestea VARSTA EXPL.: 70 ani
PAM F.gros,cher. sup.,derulaj
SEM.UTIL:
SUBARBORET:
DATE COMPL.: Alte date complement.

POL: ERZ:
LUCRARI EXEC.: 2021-Rarituri

LUCRARI PROP.: T.IGIENA

ELM ARB	PRP	MRE GE	VARSTA ANI	DM CM	HM M	CLP	A MESTEC	EL AGAJ	PROVENIENTA	VITALI	DENS CONS	VOLUM MC/HA	VOLUM MC/UA	CRES MC/HA
MO	7	P	45	24	19	3		.4	NEC	N	0.56	228	317	8.0
CA	2	IN	45	18	16	3	M	.4	RN	N	0.16	29	40	1.3
DT	1	IN	45	20	17	3	M	.4	RN	N	0.08	16	22	0.7
TOTAL			45			3					0.8	273	379	10.0

EVIDENŢA LUCRĂRILOR EXECUTATE ÎN CURSUL DECENIULUI

Anul şi nr. act. de punere în valoare	Felul lucrării	Suprafaţa parcursă ha	Specii sau grupe de specii	Materiale rezultate din lucrări de regenerare, îngrijire, igienă sau accidentale		Lucrări de regenerare sau alte lucrări							
				Total	Lemn lucru	Provenienţa materialului/ codul rezervaţiei	Suprafeţe regenerate					Alte lucrări	
							Natural		Artificial				
							Compoziţia seminţişului	Suprafaţa ha	Semănat, kg	Plantat, buc.	Suprafaţa ech., ha	UM	Total

Anul şi nr. act. de punere în valoare	Felul lucrării	Suprafaţa parcursă ha	Specii sau grupe de specii	Materiale rezultate din lucrări de regenerare, îngrijire, igienă sau accidentale		Lucrări de regenerare sau alte lucrări							
				Total	Lemn lucru	Provenienţa materialului/ codul rezervaţiei	Suprafeţe regenerate					Alte lucrări	
							Natural		Artificial				
							Compoziţia seminţişului	Suprafaţa ha	Semănat, kg	Plantat, buc.	Suprafaţa ech., ha	UM	Total

Anul şi nr. act. de punere în valoare	Felul lucrării	Suprafaţa parcursă ha	Specii sau grupe de specii	Materiale rezultate din lucrări de regenerare, îngrijire, igienă sau accidentale		Lucrări de regenerare sau alte lucrări							
				Total	Lemn lucru	Provenienţa materialului/ codul rezervaţiei	Suprafeţe regenerate					Alte lucrări	
							Natural		Artificial				
							Compoziţia seminţişului	Suprafaţa ha	Semănat, kg	Plantat, buc.	Suprafaţa ech., ha	UM	Total

Anul şi nr. act. de punere în valoare	Felul lucrării	Suprafaţa parcursă ha	Specii sau grupe de specii	Materiale rezultate din lucrări de regenerare, îngrijire, igienă sau accidentale		Lucrări de regenerare sau alte lucrări							
				Total	Lemn lucru	Provenienţa materialului/ codul rezervaţiei	Suprafeţe regenerate					Alte lucrări	
							Natural		Artificial				
							Compoziţia seminţişului	Suprafaţa ha	Semănat, kg	Plantat, buc.	Suprafaţa ech., ha	UM	Total

DESCRIEREA STATIUNII SI ARBORETULUI

30 A 6.15 HA GF: 2 - 1C SUP: A TS: 5232 TP: 4231
SOL: 2201 Versant ondulat EXPOZITIE: NE
INC: 25 G ALTITUDINE: 310 - 370 M
LITIERA: continua-subtire TIP FLORA: Rubus hirtus
Natural fundamental prod. mij. relativ-echien
COMP.ACTUALA: 8 FA 2 CA
COMP.TEL: 8FA 2 DT
SORT: FA Gros si mijl.,cherestea VARSTA EXPL.: 110 ani
PAM F.gros,cher. sup.,derulaj
SEM.UTIL:
SUBARBORET:
DATE COMPL.: Alte date complement.
POL: ERZ:
LUCRARI EXEC.:
LUCRARI PROP.: T.IGIENA

ELM ARB	PRP	MRE GE	VARSTA ANI	DM CM	HM M	CLP	A MESTEC	ELAGAJ	PROVENIENTA	VITALI	DENS CONS	VOLUM MC/HA	VOLUM MC/UA	CRES MC/HA
FA	8	IN	85	36	26	3		.5	RN	N	0.64	300	1845	5.3
CA	2	IN	85	28	23	3	M	.5	RN	N	0.16	49	301	0.8
TOTAL			85			3					0.8	349	2146	6.1

DESCRIEREA STATIUNII SI ARBORETULUI

30 B 9.32 HA GF: 1 - 5H SUP: K TS: 5152 TP: 5314
SOL: 2201 Versant inferior ondulat EXPOZITIE: NV
INC: 25 G ALTITUDINE: 300 - 370 M
LITIERA: continua-subtire TIP FLORA: Asperula-Asarum
Natural fundamental prod. mij. relativ-echien
COMP.ACTUALA: 5 GO 3 CA 1 FA 1 DT
COMP.TEL: 6GO 2 FA 2 DT
SORT: FA Gros si mijl.,cherestea VARSTA EXPL.:
PAM F.gros,cher. sup.,derulaj
SEM.UTIL:
SUBARBORET:
DATE COMPL.: Alte date complement.
POL: ERZ:
LUCRARI EXEC.:
LUCRARI PROP.: TAIERI DE CONSERVARE

ELM ARB	PRP	MRE GE	VARSTA ANI	DM CM	HM M	CLP	A MESTEC	ELAGAJ	PROVENIENTA	VITALI	DENS CONS	VOLUM MC/HA	VOLUM MC/UA	CRES MC/HA
GO	5	IN	85	34	23	3		.5	RN	N	0.40	159	1482	2.4
CA	3	IN	85	30	21	3	M	.5	RN	N	0.24	65	606	1.2
FA	1	IN	85	36	25	3	M	.5	RN	N	0.08	35	326	0.7
DT	1	IN	85	32	24	3	M	.5	RN	N	0.08	26	242	0.4
TOTAL			85			3					0.8	285	2656	4.7

DESCRIEREA STATIUNII SI ARBORETULUI

31 A 29.11 HA GF: 2 - 1C SUP: A TS: 5152 TP: 5314
SOL: 2201 Versant ondulat EXPOZITIE: NV
INC: 22 G ALTITUDINE: 310 - 400 M
LITIERA: continua-subtire TIP FLORA: Asperula-Asarum
Natural fundamental prod. mij. relativ-plurien
COMP.ACTUALA: 7 FA 2 GO 1 CA
COMP.TEL: 7FA 2 GO 1 DT
SORT: FA Gros si mijl.,cherestea VARSTA EXPL.: 110 ani
PAM F.gros,cher. sup.,derulaj
SEM.UTIL:
SUBARBORET:
DATE COMPL.: Alte date complement.
POL: ERZ:
LUCRARI EXEC.:
LUCRARI PROP.: T.IGIENA

ELM ARB	PRP	MRE GE	VARSTA ANI	DM CM	HM M	CLP	A MESTEC	ELAGAJ	PROVENIENTA	VITALI	DENS CONS	VOLUM MC/HA	VOLUM MC/UA	CRES MC/HA
FA	2	IN	130	50	29	3	M	.6	RN	N	0.16	90	2620	0.6
FA	5	IN	85	36	25	3		.5	RN	N	0.40	176	5123	3.3
GO	2	IN	85	34	24	2	M	.5	RN	N	0.16	68	1979	1.1
CA	1	IN	85	24	22	3	M	.5	RN	N	0.08	23	670	0.4
TOTAL			85			3					0.8	357	10392	5.4

DESCRIEREA STATIUNII SI ARBORETULUI

31 B 0.88 HA GF: 2 - 1C SUP: A TS: 5153 TP: 5111
SOL: 2201 Versant mijlociu plan EXPOZITIE: SV
INC: 20 G ALTITUDINE: 360 M
LITIERA: continua-subtire TIP FLORA: Asarum-Stellaria
Natural fundamental prod. sup. relativ-echien
COMP.ACTUALA: 6 GO 3 ST 1 DT
COMP.TEL: 8GO 2 DT
SORT: GOS F.gros,cherestea,furnire VARSTA EXPL.: 130 ani
PAM F.gros,cher. sup.,derulaj
SEM.UTIL:
SUBARBORET:
DATE COMPL.: Alte date complement.
POL: ERZ:
LUCRARI EXEC.:
LUCRARI PROP.: T.IGIENA

ELM ARB	PRP	MRE GE	VARSTA ANI	DM CM	HM M	CLP	A MESTEC	ELAGAJ	PROVENIENTA	VITALI	DENS CONS	VOLUM MC/HA	VOLUM MC/UA	CRES MC/HA
GO	6	IN	120	44	27	2		.6	RN	N	0.42	221	194	2.1
ST	3	IN	140	50	30	3	M	.6	RN	N	0.21	137	121	0.4
DT	1	IN	120	34	25	3	M	.6	RN	N	0.07	24	21	0.2
TOTAL			120			2					0.7	382	336	2.7

EVIDENŢA LUCRĂRILOR EXECUTATE ÎN CURSUL DECENIULUI

Anul şi nr. act. de punere în valoare	Felul lucrării	Suprafaţa parcursă ha	Specii sau grupe de specii	Materiale rezultate din lucrări de regenerare, îngrijire, igienă sau accidentale		Lucrări de regenerare sau alte lucrări							
				Total	Lemn lucru	Provenienţa materialului/ codul rezervaţiei	Suprafeţe regenerate					Alte lucrări	
							Natural		Artificial				
							Compoziţia semințişului	Suprafaţa ha	Semănat, kg	Plantat, buc.	Suprafaţa ech., ha	UM	Total

Anul şi nr. act. de punere în valoare	Felul lucrării	Suprafaţa parcursă ha	Specii sau grupe de specii	Materiale rezultate din lucrări de regenerare, îngrijire, igienă sau accidentale		Lucrări de regenerare sau alte lucrări							
				Total	Lemn lucru	Provenienţa materialului/ codul rezervaţiei	Suprafeţe regenerate					Alte lucrări	
							Natural		Artificial				
							Compoziţia semințişului	Suprafaţa ha	Semănat, kg	Plantat, buc.	Suprafaţa ech., ha	UM	Total

Anul şi nr. act. de punere în valoare	Felul lucrării	Suprafaţa parcursă ha	Specii sau grupe de specii	Materiale rezultate din lucrări de regenerare, îngrijire, igienă sau accidentale		Lucrări de regenerare sau alte lucrări							
				Total	Lemn lucru	Provenienţa materialului/ codul rezervaţiei	Suprafeţe regenerate					Alte lucrări	
							Natural		Artificial				
							Compoziţia semințişului	Suprafaţa ha	Semănat, kg	Plantat, buc.	Suprafaţa ech., ha	UM	Total

Anul şi nr. act. de punere în valoare	Felul lucrării	Suprafaţa parcursă ha	Specii sau grupe de specii	Materiale rezultate din lucrări de regenerare, îngrijire, igienă sau accidentale		Lucrări de regenerare sau alte lucrări							
				Total	Lemn lucru	Provenienţa materialului/ codul rezervaţiei	Suprafeţe regenerate					Alte lucrări	
							Natural		Artificial				
							Compoziţia semințişului	Suprafaţa ha	Semănat, kg	Plantat, buc.	Suprafaţa ech., ha	UM	Total

DESCRIERE PARCELARA

DS: Bacau OS: Moinesti UP: 4

DESCRIEREA STATIUNII SI ARBORETULUI

31 C 6.95 HA GF: 2 - 1C SUP: A TS: 5152 TP: 5314
SOL: 2201 Versant mijlociu ondulat EXPOZITIE: SV
INC: 20 G ALTITUDINE: 360 - 390 M
LITIERA: continua-subtire TIP FLORA: Asperula-Asarum
Natural fundamental prod. mij. relativ-echien
COMP.ACTUALA: 6 FA 3 CA 1 GO
COMP.TEL: 6FA 2 GO 2 DT
SORT: FA Gros si mijl.,cherestea VARSTA EXPL.: 110 ani
PAM F.gros,cher. sup.,derulaj
SEM.UTIL:
SUBARBORET:
DATE COMPL.: Alte date complement.

POL: ERZ:
LUCRARI EXEC.:

LUCRARI PROP.: T.IGIENA

ELM ARB	PRP	MRE GE	VARSTA ANI	DM CM	HM M	CLP	A MESTEC	ELAGAJ	PROVENIENTA	VITALI	DENS CONS	VOLUM MC/HA	VOLUM MC/UA	CRES MC/HA
FA	2	IN	130	52	29	3	M	.6	RN	N	0.16	90	626	0.6
FA	4	IN	100	36	27	3	M	.6	RN	N	0.32	160	1112	2.2
CA	3	IN	100	32	24	3	M	.5	RN	N	0.24	79	549	0.9
GO	1	IN	110	42	24	3	M	.5	RN	N	0.08	34	236	0.4
TOTAL			100			3					0.8	363	2523	4.1

DESCRIEREA STATIUNII SI ARBORETULUI

31 D 0.33 HA GF: 2 - 1C SUP: A TS: 5152 TP: 5314
SOL: 2201 Versant mijlociu plan EXPOZITIE: NV
INC: 6 G ALTITUDINE: 350 M
LITIERA: intrerupta-subtire TIP FLORA: Asperula-Asarum
Artificial de prod. sup. echien
COMP.ACTUALA: 10 PI
COMP.TEL: 10PI
SORT: PI Gros,cherestea,celuloza VARSTA EXPL.: 80 ani
PAM F.gros,cher. sup.,derulaj
SEM.UTIL:
SUBARBORET:
DATE COMPL.: Alte date complement.

POL: ERZ:
LUCRARI EXEC.:

LUCRARI PROP.: T.IGIENA

ELM ARB	PRP	MRE GE	VARSTA ANI	DM CM	HM M	CLP	A MESTEC	ELAGAJ	PROVENIENTA	VITALI	DENS CONS	VOLUM MC/HA	VOLUM MC/UA	CRES MC/HA
PI	10	P	40	28	19	2		.3	NEC	N	0.70	236	78	8.8
TOTAL			40			2					0.7	236	78	8.8

DESCRIEREA STATIUNII SI ARBORETULUI

31 E 0.26 HA GF: 2 - 1C SUP: A TS: 5152 TP: 5314
SOL: 2201 Versant superior ondulat EXPOZITIE: SE
INC: 20 G ALTITUDINE: 380 M
LITIERA: intrerupta-subtire TIP FLORA: Asperula-Asarum
Artificial de prod. mij. relativ-echien
COMP.ACTUALA: 6 MO 4 SC
COMP.TEL: 6MO 4 SC
SORT: MO Gros,cherestea VARSTA EXPL.: 70 ani
PAM F.gros,cher. sup.,derulaj
SEM.UTIL:
SUBARBORET:
DATE COMPL.: Alte date complement.

POL: ERZ:
LUCRARI EXEC.:

LUCRARI PROP.: T.IGIENA

ELM ARB	PRP	MRE GE	VARSTA ANI	DM CM	HM M	CLP	A MESTEC	ELAGAJ	PROVENIENTA	VITALI	DENS CONS	VOLUM MC/HA	VOLUM MC/UA	CRES MC/HA
MO	6	P	40	20	15	3		.4	NEC	N	0.42	121	31	5.9
SC	4	LT	25	24	16	3	M	.4	NEC	N	0.28	36	9	2.5
TOTAL			40			3					0.7	157	40	8.4

DESCRIEREA STATIUNII SI ARBORETULUI

31 F 0.63 HA GF: 2 - 1C SUP: A TS: 5152 TP: 5314
SOL: 2201 Versant superior ondulat EXPOZITIE: NE
INC: 20 G ALTITUDINE: 390 M
LITIERA: intrerupta-subtire TIP FLORA: Asperula-Asarum
Artificial de prod. mij. relativ-echien
COMP.ACTUALA: 5 SC 4 MO 1 DT
COMP.TEL: 5SC 4 MO 1 DT
SORT: MO Gros si f.gros,cherestea VARSTA EXPL.: 70 ani
PAM F.gros,cher. sup.,derulaj
SEM.UTIL:
SUBARBORET:
DATE COMPL.: Alte date complement.

POL: ERZ:
LUCRARI EXEC.:

LUCRARI PROP.: T.IGIENA

ELM ARB	PRP	MRE GE	VARSTA ANI	DM CM	HM M	CLP	A MESTEC	ELAGAJ	PROVENIENTA	VITALI	DENS CONS	VOLUM MC/HA	VOLUM MC/UA	CRES MC/HA
SC	5	P	55	36	24	3		.4	NEC	N	0.40	124	78	4.5
MO	4	P	55	28	24	2	M	.4	NEC	N	0.32	181	114	5.1
DT	1	IN	55	24	19	2	M	.4	RN	N	0.08	19	12	0.7
TOTAL			55			3					0.8	324	204	10.3

EVIDENŢA LUCRĂRILOR EXECUTATE ÎN CURSUL DECENIULUI

Anul şi nr. act. de punere în valoare	Felul lucrării	Suprafaţa parcursă ha	Specii sau grupe de specii	Materiale rezultate din lucrări de regenerare, îngrijire, igienă sau accidentale		Lucrări de regenerare sau alte lucrări							
				Total	Lemn lucru	Provenienţa materialului/ codul rezervaţiei	Suprafeţe regenerate					Alte lucrări	
							Natural		Artificial				
							Compoziţia seminţişului	Suprafaţa ha	Semănat, kg	Plantat, buc.	Suprafaţa ech., ha	UM	Total

Anul şi nr. act. de punere în valoare	Felul lucrării	Suprafaţa parcursă ha	Specii sau grupe de specii	Materiale rezultate din lucrări de regenerare, îngrijire, igienă sau accidentale		Lucrări de regenerare sau alte lucrări							
				Total	Lemn lucru	Provenienţa materialului/ codul rezervaţiei	Suprafeţe regenerate					Alte lucrări	
							Natural		Artificial				
							Compoziţia seminţişului	Suprafaţa ha	Semănat, kg	Plantat, buc.	Suprafaţa ech., ha	UM	Total

Anul şi nr. act. de punere în valoare	Felul lucrării	Suprafaţa parcursă ha	Specii sau grupe de specii	Materiale rezultate din lucrări de regenerare, îngrijire, igienă sau accidentale		Lucrări de regenerare sau alte lucrări							
				Total	Lemn lucru	Provenienţa materialului/ codul rezervaţiei	Suprafeţe regenerate					Alte lucrări	
							Natural		Artificial				
							Compoziţia seminţişului	Suprafaţa ha	Semănat, kg	Plantat, buc.	Suprafaţa ech., ha	UM	Total

Anul şi nr. act. de punere în valoare	Felul lucrării	Suprafaţa parcursă ha	Specii sau grupe de specii	Materiale rezultate din lucrări de regenerare, îngrijire, igienă sau accidentale		Lucrări de regenerare sau alte lucrări							
				Total	Lemn lucru	Provenienţa materialului/ codul rezervaţiei	Suprafeţe regenerate					Alte lucrări	
							Natural		Artificial				
							Compoziţia seminţişului	Suprafaţa ha	Semănat, kg	Plantat, buc.	Suprafaţa ech., ha	UM	Total

DESCRIERE PARCELARA

DS: Bacau OS: Moinesti UP: 4

DESCRIEREA STATIUNII SI ARBORETULUI

32 A 14.41 HA GF: 2 - 1C SUP: A TS: 5152 TP: 5314
SOL: 2201 Versant mijlociu ondulat EXPOZITIE: SV
INC: 24 G ALTITUDINE: 310 - 390 M
LITIERA: continua-subtire TIP FLORA: Asperula-Asarum
Natural fundamental prod. mij. relativ-echien
COMP.ACTUALA: 4 FA 3 GO 2 CA 1 TE
COMP.TEL: 4FA 4 GO 1 TE 1 DT
SORT: GOS Gros si mijlociu,cherestea VARSTA EXPL.: 120 ani
PAM F.gros,cher. sup.,derulaj
SEM.UTIL:
SUBARBORET:
DATE COMPL.: Alte date complement.

POL: ERZ:
LUCRARI EXEC.:

LUCRARI PROP.: T.IGIENA

ELM ARB	PRP	MRE GE	VARSTA ANI	DM CM	HM M	CLP	AMES TEC	ELAG AJ	PROVENIENTA	VITALI	DENS CONS	VOLUM MC/HA	VOLUM MC/UA	CRES MC/HA
FA	4	IN	85	34	25	3	M	.5	RN	N	0.32	141	2032	2.7
GO	3	IN	85	32	23	3	M	.5	RN	N	0.24	95	1369	1.4
CA	2	IN	85	30	23	3	M	.5	RN	N	0.16	49	706	0.8
TE	1	LT	85	36	25	3	M	.5	RN	N	0.08	35	504	0.5
TOTAL			85			3					0.8	320	4611	5.4

DESCRIEREA STATIUNII SI ARBORETULUI

32 B 4.49 HA GF: 1 - 5H SUP: K TS: 5153 TP: 5211
SOL: 3101 Versant superior plan EXPOZITIE: V
INC: 14 G ALTITUDINE: 360 - 390 M
LITIERA: continua-subtire TIP FLORA: Asperula-Asarum
Natural fundamental prod. sup. relativ-echien
COMP.ACTUALA: 7 GO 2 FA 1 CA
COMP.TEL: 7GO 2 FA 1 DT
SORT: GOS Gros si mijlociu,cherestea VARSTA EXPL.:
PAM F.gros,cher. sup.,derulaj
SEM.UTIL:
SUBARBORET:
DATE COMPL.: Alte date complement.

POL: ERZ:
LUCRARI EXEC.:

LUCRARI PROP.: TAIERI DE CONSERVARE

ELM ARB	PRP	MRE GE	VARSTA ANI	DM CM	HM M	CLP	AMES TEC	ELAG AJ	PROVENIENTA	VITALI	DENS CONS	VOLUM MC/HA	VOLUM MC/UA	CRES MC/HA
GO	3	IN	125	48	29	2	M	.5	RN	N	0.21	125	561	0.9
FA	2	IN	125	56	31	2	M	.5	RN	N	0.14	88	395	0.8
GO	4	IN	95	38	27	2	M	.5	RN	N	0.28	147	660	1.8
CA	1	IN	95	34	24	3	M	.5	RN	N	0.07	23	103	0.3
TOTAL			125			2					0.7	383	1719	3.8

DESCRIEREA STATIUNII SI ARBORETULUI

32 C 1.00 HA GF: 2 - 1C SUP: A TS: 5152 TP: 5314
SOL: 2201 Versant superior plan EXPOZITIE: V
INC: 8 G ALTITUDINE: 390 M
LITIERA: continua-subtire TIP FLORA: Asperula-Asarum
Natural fundamental prod. mij. relativ-echien
COMP.ACTUALA: 5 GO 3 CA 2 FA
COMP.TEL: 5GO 3 FA 2 DT
SORT: GOS Gros si mijlociu,cherestea VARSTA EXPL.: 120 ani
PAM F.gros,cher. sup.,derulaj
SEM.UTIL:
SUBARBORET:
DATE COMPL.: Alte date complement.

POL: ERZ:
LUCRARI EXEC.:

LUCRARI PROP.: T.IGIENA

ELM ARB	PRP	MRE GE	VARSTA ANI	DM CM	HM M	CLP	AMES TEC	ELAG AJ	PROVENIENTA	VITALI	DENS CONS	VOLUM MC/HA	VOLUM MC/UA	CRES MC/HA
GO	5	IN	95	36	23	3		.5	RN	N	0.40	159	159	2.2
CA	3	IN	70	22	19	3	M	.5	RN	N	0.24	56	56	1.5
FA	2	IN	95	38	25	3	M	.5	RN	N	0.16	70	70	1.2
TOTAL			95			3					0.8	285	285	4.9

DESCRIEREA STATIUNII SI ARBORETULUI

32 D 2.42 HA GF: 2 - 1C SUP: A TS: 5152 TP: 5314
SOL: 2201 Lunca inalta plan EXPOZITIE:
INC: ALTITUDINE: 290 M
LITIERA: intrerupta-subtire TIP FLORA: Asperula-Asarum
Artificial de prod. mij. echien
COMP.ACTUALA: 4 GO 3 FR 2 PA 1 DT
COMP.TEL: 7GO 2 FR 1 DT
SORT: GOS Gros si mijlociu,cherestea VARSTA EXPL.: 120 ani
PAM F.gros,cher. sup.,derulaj
SEM.UTIL:
SUBARBORET:
DATE COMPL.: Alte date complement.

POL: ERZ:
LUCRARI EXEC.:

LUCRARI PROP.: CURATIRI

ELM ARB	PRP	MRE GE	VARSTA ANI	DM CM	HM M	CLP	AMES TEC	ELAG AJ	PROVENIENTA	VITALI	DENS CONS	VOLUM MC/HA	VOLUM MC/UA	CRES MC/HA
GO	4	P	15	6	5	3	M		NEC	N	0.36	10	24	2.0
FR	3	P	15	6	6	3	M		NEC	N	0.27	11	27	2.0
PA	2	P	15	6	5	3	M		NEC	N	0.18	8	19	1.1
DT	1	P	15	6	5	3	M		NEC	N	0.09	3	7	0.6
TOTAL			15			3					0.9	32	77	5.7

EVIDENȚA LUCRĂRILOR EXECUTATE ÎN CURSUL DECENIULUI

Anul și nr. act. de punere în valoare	Felul lucrării	Suprafața parcursă ha	Specii sau grupe de specii	Materiale rezultate din lucrări de regenerare, îngrijire, igienă sau accidentale		Lucrări de regenerare sau alte lucrări							
							Suprafețe regenerate					Alte lucrări	
							Natural		Artificial				
				Total	Lemn lucru	Proveniența materialului/ codul rezervației	Compoziția semințișului	Suprafața ha	Semănat, kg	Plantat, buc.	Suprafața ech., ha	UM	Total

Anul și nr. act. de punere în valoare	Felul lucrării	Suprafața parcursă ha	Specii sau grupe de specii	Materiale rezultate din lucrări de regenerare, îngrijire, igienă sau accidentale		Lucrări de regenerare sau alte lucrări							
							Suprafețe regenerate					Alte lucrări	
							Natural		Artificial				
				Total	Lemn lucru	Proveniența materialului/ codul rezervației	Compoziția semințișului	Suprafața ha	Semănat, kg	Plantat, buc.	Suprafața ech., ha	UM	Total

Anul și nr. act. de punere în valoare	Felul lucrării	Suprafața parcursă ha	Specii sau grupe de specii	Materiale rezultate din lucrări de regenerare, îngrijire, igienă sau accidentale		Lucrări de regenerare sau alte lucrări							
							Suprafețe regenerate					Alte lucrări	
							Natural		Artificial				
				Total	Lemn lucru	Proveniența materialului/ codul rezervației	Compoziția semințișului	Suprafața ha	Semănat, kg	Plantat, buc.	Suprafața ech., ha	UM	Total

Anul și nr. act. de punere în valoare	Felul lucrării	Suprafața parcursă ha	Specii sau grupe de specii	Materiale rezultate din lucrări de regenerare, îngrijire, igienă sau accidentale		Lucrări de regenerare sau alte lucrări							
							Suprafețe regenerate					Alte lucrări	
							Natural		Artificial				
				Total	Lemn lucru	Proveniența materialului/ codul rezervației	Compoziția semințișului	Suprafața ha	Semănat, kg	Plantat, buc.	Suprafața ech., ha	UM	Total

DESCRIERE PARCELARA

DS: Bacau OS: Moinesti UP: 4

DESCRIEREA STATIUNII SI ARBORETULUI

32 E 8.84 HA GF: 1 - 2A SUP: M TS: 5152 TP: 5314
SOL: 2216 Versant inferior framintat EXPOZITIE: SV
INC: 36 G ALTITUDINE: 300 - 350 M
LITIERA: continua-subtire TIP FLORA: Asperula-Asarum
Natural fundamental prod. mij. relativ-echien
COMP.ACTUALA: 6 GO 2 TE 1 CA 1 DT
COMP.TEL: 7GO 1 TE 2 DT
SORT: GOS Gros si mijlociu,cherestea VARSTA EXPL.:
PAM F.gros,cher. sup.,derulaj
SEM.UTIL:
SUBARBORET:
DATE COMPL.: Alte date complement.
POL: ERZ:
LUCRARI EXEC.:
LUCRARI PROP.: T.IGIENA

ELM ARB	PRP	MRE GE	VARSTA ANI	DM CM	HM M	CLP	A MESTEC	ELAGAJ	PROVENIENTA	VITALI	DENS CONS	VOLUM MC/HA	VOLUM MC/UA	CRES MC/HA
GO	4	IN	85	30	21	3	M	.5	RN	N	0.32	109	964	1.9
TE	2	LT	85	34	22	3	M	.5	RN	N	0.16	59	522	1.0
CA	1	IN	85	26	19	4	M	.5	RN	N	0.08	19	168	0.4
DT	1	IN	85	32	20	3	M	.5	RN	N	0.08	20	177	0.4
GO	2	LT	65	22	17	3	M	.5	RN	N	0.16	37	327	0.9
TOTAL			85			3					0.8	244	2158	4.6

DESCRIEREA STATIUNII SI ARBORETULUI

32C1 0.25 HA GF: SUP: TS: TP:
SOL: Lunca inalta plan EXPOZITIE:
INC: ALTITUDINE: 300 M
LITIERA: continua-groasa TIP FLORA:
COMP.ACTUALA:
COMP.TEL:
SORT: GOS Gros si mijlociu,cherestea VARSTA EXPL.:
PAM F.gros,cher. sup.,derulaj
SEM.UTIL:
SUBARBORET:
DATE COMPL.: Alte date complement.
POL: ERZ:
LUCRARI EXEC.:
LUCRARI PROP.:

ELM ARB	PRP	MRE GE	VARSTA ANI	DM CM	HM M	CLP	A MESTEC	ELAGAJ	PROVENIENTA	VITALI	DENS CONS	VOLUM MC/HA	VOLUM MC/UA	CRES MC/HA
TOTAL														

DESCRIEREA STATIUNII SI ARBORETULUI

32C2 1.23 HA GF: SUP: TS: TP:
SOL: Lunca inalta plan EXPOZITIE:
INC: ALTITUDINE: 290 M
LITIERA: continua-groasa TIP FLORA:
COMP.ACTUALA:
COMP.TEL:
SORT: GOS Gros si mijlociu,cherestea VARSTA EXPL.:
PAM F.gros,cher. sup.,derulaj
SEM.UTIL:
SUBARBORET:
DATE COMPL.: Alte date complement.
POL: ERZ:
LUCRARI EXEC.:
LUCRARI PROP.:

ELM ARB	PRP	MRE GE	VARSTA ANI	DM CM	HM M	CLP	A MESTEC	ELAGAJ	PROVENIENTA	VITALI	DENS CONS	VOLUM MC/HA	VOLUM MC/UA	CRES MC/HA
TOTAL														

DESCRIEREA STATIUNII SI ARBORETULUI

32V1 0.65 HA GF: SUP: TS: TP:
SOL: Lunca inalta plan EXPOZITIE:
INC: ALTITUDINE: 300 M
LITIERA: continua-groasa TIP FLORA:
COMP.ACTUALA:
COMP.TEL:
SORT: GOS Gros si mijlociu,cherestea VARSTA EXPL.:
PAM F.gros,cher. sup.,derulaj
SEM.UTIL:
SUBARBORET:
DATE COMPL.: Alte date complement.
POL: ERZ:
LUCRARI EXEC.:
LUCRARI PROP.:

ELM ARB	PRP	MRE GE	VARSTA ANI	DM CM	HM M	CLP	A MESTEC	ELAGAJ	PROVENIENTA	VITALI	DENS CONS	VOLUM MC/HA	VOLUM MC/UA	CRES MC/HA
TOTAL														

EVIDENȚA LUCRĂRILOR EXECUTATE ÎN CURSUL DECENIULUI

Anul și nr. act. de punere în valoare	Felul lucrării	Suprafața parcursă ha	Specii sau grupe de specii	Materiale rezultate din lucrări de regenerare, îngrijire, igienă sau accidentale		Lucrări de regenerare sau alte lucrări								
				Total	Lemn lucru	Proveniența materialului/ codul rezervației	Suprafețe regenerate					Alte lucrări	
							Natural		Artificial				
							Compoziția semințișului	Suprafața ha	Semănat, kg	Plantat, buc.	Suprafața ech., ha	UM	Total

Anul și nr. act. de punere în valoare	Felul lucrării	Suprafața parcursă ha	Specii sau grupe de specii	Materiale rezultate din lucrări de regenerare, îngrijire, igienă sau accidentale		Lucrări de regenerare sau alte lucrări							
				Total	Lemn lucru	Proveniența materialului/ codul rezervației	Suprafețe regenerate					Alte lucrări	
							Natural		Artificial				
							Compoziția semințișului	Suprafața ha	Semănat, kg	Plantat, buc.	Suprafața ech., ha	UM	Total

Anul și nr. act. de punere în valoare	Felul lucrării	Suprafața parcursă ha	Specii sau grupe de specii	Materiale rezultate din lucrări de regenerare, îngrijire, igienă sau accidentale		Lucrări de regenerare sau alte lucrări							
				Total	Lemn lucru	Proveniența materialului/ codul rezervației	Suprafețe regenerate					Alte lucrări	
							Natural		Artificial				
							Compoziția semințișului	Suprafața ha	Semănat, kg	Plantat, buc.	Suprafața ech., ha	UM	Total

Anul și nr. act. de punere în valoare	Felul lucrării	Suprafața parcursă ha	Specii sau grupe de specii	Materiale rezultate din lucrări de regenerare, îngrijire, igienă sau accidentale		Lucrări de regenerare sau alte lucrări							
				Total	Lemn lucru	Proveniența materialului/ codul rezervației	Suprafețe regenerate					Alte lucrări	
							Natural		Artificial				
							Compoziția semințișului	Suprafața ha	Semănat, kg	Plantat, buc.	Suprafața ech., ha	UM	Total

DESCRIERE PARCELARA

DS: Bacau OS: Moinesti UP: 4

DESCRIEREA STATIUNII SI ARBORETULUI

32V2 0.34 HA GF: SUP: TS: TP:
SOL: Lunca inalta plan EXPOZITIE:
INC: ALTITUDINE: 290 M
LITIERA: continua-groasa TIP FLORA:

COMP.ACTUALA:
COMP.TEL:
SORT: GOS Gros si mijlociu,cherestea VARSTA EXPL.:
PAM F.gros,cher. sup.,derulaj
SEM.UTIL:
SUBARBORET:
DATE COMPL.: Alte date complement.

POL: ERZ:
LUCRARI EXEC.:

LUCRARI PROP.:

ELM ARB	PRP	MRE GE	VARSTA ANI	DM CM	HM M	CLP	A MES TEC	EL AG AJ	PROVE NIENTA	VITA LI	DENS CONS	VOLUM MC/HA	VOLUM MC/UA	CRES MC/HA
TOTAL														

DESCRIEREA STATIUNII SI ARBORETULUI

33 A 30.54 HA GF: 2 - 1C SUP: A TS: 5152 TP: 5314
SOL: 2201 Versant ondulat EXPOZITIE: E
INC: 18 G ALTITUDINE: 320 - 410 M
LITIERA: continua-subtire TIP FLORA: Asperula-Asarum
Natural fundamental prod. mij. relativ-plurien
COMP.ACTUALA: 5 FA 2 GO 2 TE 1 CA
COMP.TEL: 5FA 3 GO 1 TE 1 DT
SORT: FA Gros si mijl.,cherestea VARSTA EXPL.: 110 ani
PAM F.gros,cher. sup.,derulaj
SEM.UTIL:
SUBARBORET:
DATE COMPL.: Alte date complement.

POL: ERZ:
LUCRARI EXEC.:

LUCRARI PROP.: T.IGIENA

ELM ARB	PRP	MRE GE	VARSTA ANI	DM CM	HM M	CLP	A MES TEC	EL AG AJ	PROVE NIENTA	VITA LI	DENS CONS	VOLUM MC/HA	VOLUM MC/UA	CRES MC/HA
FA	1	IN	115	54	27	3	M	.6	RN	N	0.08	40	1222	0.4
FA	4	IN	75	38	24	3	M	.6	RN	N	0.32	132	4031	2.9
GO	2	IN	75	34	22	3	M	.6	RN	N	0.16	59	1802	1.0
TE	2	IN	75	38	26	2	M	.6	RN	N	0.16	73	2229	1.4
CA	1	IN	75	26	21	3	M	.6	RN	N	0.08	22	672	0.5
TOTAL			75			3					0.8	326	9956	6.2

DESCRIEREA STATIUNII SI ARBORETULUI

33 B 0.59 HA GF: 2 - 1C SUP: A TS: 5152 TP: 5113
SOL: 2201 Versant mijlociu ondulat EXPOZITIE: SE
INC: 18 G ALTITUDINE: 350 M
LITIERA: continua-subtire TIP FLORA: Asarum-Stellaria
Partial derivat relativ-echien
COMP.ACTUALA: 5 GO 5 CA
COMP.TEL: 8GO 2 DT
SORT: GOS Gros si mijlociu,cherestea VARSTA EXPL.: 120 ani
PAM F.gros,cher. sup.,derulaj
SEM.UTIL: 8GO 2 DT 5 ani 0.2S mixt
SUBARBORET:
DATE COMPL.: Alte date complement.

POL: ERZ:
LUCRARI EXEC.:

LUCRARI PROP.: T.PROGRESIVE(insam,p lum)
AJUTORAREA REG NATURALE INGRIJIREA SEMINTISULUI

ELM ARB	PRP	MRE GE	VARSTA ANI	DM CM	HM M	CLP	A MES TEC	EL AG AJ	PROVE NIENTA	VITA LI	DENS CONS	VOLUM MC/HA	VOLUM MC/UA	CRES MC/HA
GO	5	IN	120	40	24	3	M	.6	RN	N	0.35	117	69	1.4
CA	5	IN	100	30	20	4	M	.5	RN	N	0.35	108	64	1.2
TOTAL			120			3					0.7	225	133	2.6

DESCRIEREA STATIUNII SI ARBORETULUI

33 C 12.34 HA GF: 2 - 1C SUP: A TS: 5152 TP: 5314
SOL: 2201 Versant ondulat EXPOZITIE: SV
INC: 16 G ALTITUDINE: 320 - 390 M
LITIERA: continua-subtire TIP FLORA: Asperula-Asarum
Partial derivat relativ-echien
COMP.ACTUALA: 3 TE 3 GO 2 CA 1 FA 1 DT
COMP.TEL: 3GO 2 FA 3 TE 2 DT
SORT: GOS Gros si mijlociu,cherestea VARSTA EXPL.: 120 ani
PAM F.gros,cher. sup.,derulaj
SEM.UTIL:
SUBARBORET:
DATE COMPL.: Alte date complement.

POL: ERZ:
LUCRARI EXEC.:

LUCRARI PROP.: T.IGIENA

ELM ARB	PRP	MRE GE	VARSTA ANI	DM CM	HM M	CLP	A MES TEC	EL AG AJ	PROVE NIENTA	VITA LI	DENS CONS	VOLUM MC/HA	VOLUM MC/UA	CRES MC/HA
TE	3	LT	80	30	24	3	M	.6	RN	N	0.24	99	1222	1.7
GO	3	IN	80	34	22	3	M	.6	RN	N	0.24	88	1086	1.5
CA	2	IN	80	22	20	3	M	.5	RN	N	0.16	40	494	0.9
FA	1	IN	80	36	24	3	M	.6	RN	N	0.08	33	407	0.7
DT	1	IN	80	32	22	3	M	.6	RN	N	0.08	23	284	0.4
TOTAL			80			3					0.8	283	3493	5.2

EVIDENȚA LUCRĂRILOR EXECUTATE ÎN CURSUL DECENIULUI

Anul și nr. act. de punere în valoare	Felul lucrării	Suprafața parcursă ha	Specii sau grupe de specii	Materiale rezultate din lucrări de regenerare, îngrijire, igienă sau accidentale		Lucrări de regenerare sau alte lucrări							
				Total	Lemn lucru	Proveniența materialului/ codul rezervației	Suprafețe regenerate					Alte lucrări	
							Natural		Artificial				
							Compoziția semințișului	Suprafața ha	Semănat, kg	Plantat, buc.	Suprafața ech., ha	UM	Total

Anul și nr. act. de punere în valoare	Felul lucrării	Suprafața parcursă ha	Specii sau grupe de specii	Materiale rezultate din lucrări de regenerare, îngrijire, igienă sau accidentale		Lucrări de regenerare sau alte lucrări							
				Total	Lemn lucru	Proveniența materialului/ codul rezervației	Suprafețe regenerate					Alte lucrări	
							Natural		Artificial				
							Compoziția semințișului	Suprafața ha	Semănat, kg	Plantat, buc.	Suprafața ech., ha	UM	Total

Anul și nr. act. de punere în valoare	Felul lucrării	Suprafața parcursă ha	Specii sau grupe de specii	Materiale rezultate din lucrări de regenerare, îngrijire, igienă sau accidentale		Lucrări de regenerare sau alte lucrări							
				Total	Lemn lucru	Proveniența materialului/ codul rezervației	Suprafețe regenerate					Alte lucrări	
							Natural		Artificial				
							Compoziția semințișului	Suprafața ha	Semănat, kg	Plantat, buc.	Suprafața ech., ha	UM	Total

Anul și nr. act. de punere în valoare	Felul lucrării	Suprafața parcursă ha	Specii sau grupe de specii	Materiale rezultate din lucrări de regenerare, îngrijire, igienă sau accidentale		Lucrări de regenerare sau alte lucrări							
				Total	Lemn lucru	Proveniența materialului/ codul rezervației	Suprafețe regenerate					Alte lucrări	
							Natural		Artificial				
							Compoziția semințișului	Suprafața ha	Semănat, kg	Plantat, buc.	Suprafața ech., ha	UM	Total

DESCRIERE PARCELARA

DS: Bacau OS: Moinesti UP: 4

DESCRIEREA STATIUNII SI ARBORETULUI

33 D 0.19 HA GF: 2 - 1C SUP: A TS: 5152 TP: 5314
SOL: 2201 Platou plan EXPOZITIE:
INC: ALTITUDINE: 370 M
LITIERA: intrerupta-subtire TIP FLORA: Asperula-Asarum
Artificial de prod. mij. echien
COMP.ACTUALA: 10 MO
COMP.TEL: 10MO
SORT: MO Gros,cherestea VARSTA EXPL.: 70 ani
PAM F.gros,cher. sup.,derulaj
SEM.UTIL:
SUBARBORET:
DATE COMPL.: Alte date complement.
POL: ERZ:
LUCRARI EXEC.:
LUCRARI PROP.: T.IGIENA

ELM ARB	PRP	MRE GE	VARSTA ANI	DM CM	HM M	CLP	A MESTEC	ELAGAJ	PROVENIENTA	VITALI	DENS CONS	VOLUM MC/HA	VOLUM MC/UA	CRES MC/HA
MO	10	P	35	28	15	3		.3	NEC	N	0.70	202	38	9.7
TOTAL			35			3					0.7	202	38	9.7

DESCRIEREA STATIUNII SI ARBORETULUI

33 E 0.13 HA GF: 2 - 1C SUP: A TS: 5152 TP: 5314
SOL: 2201 Versant mijlociu ondulat EXPOZITIE: SE
INC: 18 G ALTITUDINE: 350 M
LITIERA: intrerupta-subtire TIP FLORA: Asperula-Asarum
Artificial de prod. sup. echien
COMP.ACTUALA: 10 MO
COMP.TEL: 10MO
SORT: MO Gros si f.gros,cherestea VARSTA EXPL.: 70 ani
PAM F.gros,cher. sup.,derulaj
SEM.UTIL:
SUBARBORET:
DATE COMPL.: Uscare slaba Alte date complement.
POL: ERZ:
LUCRARI EXEC.:
LUCRARI PROP.: T.IGIENA

ELM ARB	PRP	MRE GE	VARSTA ANI	DM CM	HM M	CLP	A MESTEC	ELAGAJ	PROVENIENTA	VITALI	DENS CONS	VOLUM MC/HA	VOLUM MC/UA	CRES MC/HA
MO	10	P	35	30	16	2		.4	NEC	N	0.70	222	29	12.5
TOTAL			35			2					0.7	222	29	12.5

DESCRIEREA STATIUNII SI ARBORETULUI

34 A 14.96 HA GF: 2 - 1C SUP: A TS: 5243 TP: 4211
SOL: 2201 Versant mijlociu ondulat EXPOZITIE: SV
INC: 16 G ALTITUDINE: 320 - 370 M
LITIERA: continua-subtire TIP FLORA: Asperula-Asarum
Natural fundamental prod. sup. relativ-plurien
COMP.ACTUALA: 8 FA 1 CA 1 DT
COMP.TEL: 8FA 2 DT
SORT: FA F.gros,cher. sup.,derulaj VARSTA EXPL.: 120 ani
PAM F.gros,cher. sup.,derulaj
SEM.UTIL:
SUBARBORET:
DATE COMPL.: Alte date complement.
POL: ERZ:
LUCRARI EXEC.:
LUCRARI PROP.: T.IGIENA

ELM ARB	PRP	MRE GE	VARSTA ANI	DM CM	HM M	CLP	A MESTEC	ELAGAJ	PROVENIENTA	VITALI	DENS CONS	VOLUM MC/HA	VOLUM MC/UA	CRES MC/HA
FA	1	IN	125	52	30	2	M	.6	RN	N	0.08	48	718	0.4
FA	7	IN	85	40	27	2		.5	RN	N	0.56	279	4174	5.4
CA	1	IN	85	36	23	3	M	.5	RN	N	0.08	25	374	0.4
DT	1	IN	85	36	26	3	M	.5	RN	N	0.08	29	434	0.4
TOTAL			85			2					0.8	381	5700	6.6

DESCRIEREA STATIUNII SI ARBORETULUI

34 B 25.26 HA GF: 2 - 1C SUP: A TS: 5232 TP: 4231
SOL: 2201 Versant ondulat EXPOZITIE: NV
INC: 18 G ALTITUDINE: 330 - 400 M
LITIERA: continua-subtire TIP FLORA: Rubus hirtus
Natural fundamental prod. mij. relativ-echien
COMP.ACTUALA: 7 FA 2 CA 1 DT
COMP.TEL: 8FA 2 DT
SORT: FA Gros si mijl.,cherestea VARSTA EXPL.: 110 ani
PAM F.gros,cher. sup.,derulaj
SEM.UTIL:
SUBARBORET:
DATE COMPL.: Alte date complement.
POL: ERZ:
LUCRARI EXEC.:
LUCRARI PROP.: T.IGIENA

ELM ARB	PRP	MRE GE	VARSTA ANI	DM CM	HM M	CLP	A MESTEC	ELAGAJ	PROVENIENTA	VITALI	DENS CONS	VOLUM MC/HA	VOLUM MC/UA	CRES MC/HA
FA	7	IN	75	30	23	3		.5	RN	N	0.56	215	5431	5.1
CA	2	IN	75	26	20	3	M	.5	RN	N	0.16	40	1010	0.9
DT	1	IN	75	32	22	3	M	.5	RN	N	0.08	23	581	0.5
TOTAL			75			3					0.8	278	7022	6.5

EVIDENŢA LUCRĂRILOR EXECUTATE ÎN CURSUL DECENIULUI

Anul şi nr. act. de punere în valoare	Felul lucrării	Suprafaţa parcursă ha	Specii sau grupe de specii	Materiale rezultate din lucrări de regenerare, îngrijire, igienă sau accidentale		Lucrări de regenerare sau alte lucrări							
				Total	Lemn lucru	Provenienţa materialului/ codul rezervaţiei	Suprafeţe regenerate					Alte lucrări	
							Natural		Artificial				
							Compoziţia seminţişului	Suprafaţa ha	Semănat, kg	Plantat, buc.	Suprafaţa ech., ha	UM	Total

Anul şi nr. act. de punere în valoare	Felul lucrării	Suprafaţa parcursă ha	Specii sau grupe de specii	Materiale rezultate din lucrări de regenerare, îngrijire, igienă sau accidentale		Lucrări de regenerare sau alte lucrări							
				Total	Lemn lucru	Provenienţa materialului/ codul rezervaţiei	Suprafeţe regenerate					Alte lucrări	
							Natural		Artificial				
							Compoziţia seminţişului	Suprafaţa ha	Semănat, kg	Plantat, buc.	Suprafaţa ech., ha	UM	Total

Anul şi nr. act. de punere în valoare	Felul lucrării	Suprafaţa parcursă ha	Specii sau grupe de specii	Materiale rezultate din lucrări de regenerare, îngrijire, igienă sau accidentale		Lucrări de regenerare sau alte lucrări							
				Total	Lemn lucru	Provenienţa materialului/ codul rezervaţiei	Suprafeţe regenerate					Alte lucrări	
							Natural		Artificial				
							Compoziţia seminţişului	Suprafaţa ha	Semănat, kg	Plantat, buc.	Suprafaţa ech., ha	UM	Total

Anul şi nr. act. de punere în valoare	Felul lucrării	Suprafaţa parcursă ha	Specii sau grupe de specii	Materiale rezultate din lucrări de regenerare, îngrijire, igienă sau accidentale		Lucrări de regenerare sau alte lucrări							
				Total	Lemn lucru	Provenienţa materialului/ codul rezervaţiei	Suprafeţe regenerate					Alte lucrări	
							Natural		Artificial				
							Compoziţia seminţişului	Suprafaţa ha	Semănat, kg	Plantat, buc.	Suprafaţa ech., ha	UM	Total

DESCRIERE PARCELARA

DS: Bacau OS: Moinesti UP: 4

DESCRIEREA STATIUNII SI ARBORETULUI

34 C 1.07 HA GF: 2 - 1D SUP: A TS: 5152 TP: 5314
SOL: 2201 Versant superior plan EXPOZITIE: NE
INC: 12 G ALTITUDINE: 400 M
LITIERA: intrerupta-subtire TIP FLORA: Asperula-Asarum
Total derivat de prod. mij. relativ-echien
COMP.ACTUALA: 10 CA
COMP.TEL: 10CA
SORT: CA Mijlociu si subtire VARSTA EXPL.: 50 ani
PAM F.gros,cher. sup.,derulaj
SEM.UTIL:
SUBARBORET:
DATE COMPL.: Alte date complement.
POL: ERZ:
LUCRARI EXEC.:
LUCRARI PROP.: RARITURI

ELM ARB	PRP	MRE GE	VARSTA ANI	DM CM	HM M	CLP	A MES TEC	EL AG AJ	PROVENIENTA	VITALI	DENS CONS	VOLUM MC/HA	VOLUM MC/UA	CRES MC/HA
CA	10	LT	40	16	14	3		.3	RN	N	0.90	134	143	7.9
TOTAL			40			3					0.9	134	143	7.9

DESCRIEREA STATIUNII SI ARBORETULUI

34 D 5.91 HA GF: 2 - 1C SUP: A TS: 5152 TP: 5314
SOL: 2201 Versant superior plan EXPOZITIE: S
INC: 10 G ALTITUDINE: 380 - 400 M
LITIERA: continua-subtire TIP FLORA: Asperula-Asarum
Artificial de prod. sup. relativ-echien
COMP.ACTUALA: 8 PI 1 CA 1 DT
COMP.TEL: 8PI 2 DT
SORT: PI Gros,cherestea,celuloza VARSTA EXPL.: 80 ani
PAM F.gros,cher. sup.,derulaj
SEM.UTIL:
SUBARBORET:
DATE COMPL.: Alte date complement.
POL: ERZ:
LUCRARI EXEC.:
LUCRARI PROP.: T.IGIENA

ELM ARB	PRP	MRE GE	VARSTA ANI	DM CM	HM M	CLP	A MES TEC	EL AG AJ	PROVENIENTA	VITALI	DENS CONS	VOLUM MC/HA	VOLUM MC/UA	CRES MC/HA
PI	8	P	50	36	19	2		.5	NEC	N	0.64	215	1271	7.2
CA	1	IN	50	18	16	3	M	.4	RN	N	0.08	15	89	0.6
DT	1	IN	50	22	17	3	M	.5	RN	N	0.08	16	95	0.6
TOTAL			50			2					0.8	246	1455	8.4

DESCRIEREA STATIUNII SI ARBORETULUI

35 A 15.06 HA GF: 2 - 1C SUP: A TS: 5232 TP: 4231
SOL: 2201 Versant mijlociu ondulat EXPOZITIE: NV
INC: 23 G ALTITUDINE: 310 - 370 M
LITIERA: continua-subtire TIP FLORA: Rubus hirtus
Partial derivat relativ-echien
COMP.ACTUALA: 6 FA 3 CA 1 DT
COMP.TEL: 8FA 2 DT
SORT: FA Gros si mijl.,cherestea VARSTA EXPL.: 110 ani
PAM F.gros,cher. sup.,derulaj
SEM.UTIL:
SUBARBORET:
DATE COMPL.: Alte date complement.
POL: ERZ:
LUCRARI EXEC.:
LUCRARI PROP.: RARITURI

ELM ARB	PRP	MRE GE	VARSTA ANI	DM CM	HM M	CLP	A MES TEC	EL AG AJ	PROVENIENTA	VITALI	DENS CONS	VOLUM MC/HA	VOLUM MC/UA	CRES MC/HA
FA	6	IN	50	22	18	3		.4	RN	N	0.54	142	2139	5.5
CA	3	IN	50	20	16	3	M	.4	RN	N	0.27	49	738	2.2
DT	1	IN	50	22	17	3	M	.4	RN	N	0.09	18	271	0.7
TOTAL			50			3					0.9	209	3148	8.4

DESCRIEREA STATIUNII SI ARBORETULUI

35 B 0.32 HA GF: 2 - 1C SUP: A TS: 5243 TP: 4211
SOL: 2201 Versant inferior plan EXPOZITIE: NV
INC: 6 G ALTITUDINE: 310 M
LITIERA: continua-subtire TIP FLORA: Asperula-Asarum
Artificial de prod. sup. echien
COMP.ACTUALA: 10 GO
COMP.TEL: 10GO
SORT: GOS F.gros,cherestea,furnire VARSTA EXPL.: 130 ani
PAM F.gros,cher. sup.,derulaj
SEM.UTIL:
SUBARBORET:
DATE COMPL.: Alte date complement.
POL: ERZ:
LUCRARI EXEC.:
LUCRARI PROP.: T.IGIENA

ELM ARB	PRP	MRE GE	VARSTA ANI	DM CM	HM M	CLP	A MES TEC	EL AG AJ	PROVENIENTA	VITALI	DENS CONS	VOLUM MC/HA	VOLUM MC/UA	CRES MC/HA
GO	10	P	75	40	24	2		.5	NEC	N	0.70	300	96	5.5
TOTAL			75			2					0.7	300	96	5.5

EVIDENŢA LUCRĂRILOR EXECUTATE ÎN CURSUL DECENIULUI

Anul şi nr. act. de punere în valoare	Felul lucrării	Suprafaţa parcursă ha	Specii sau grupe de specii	Materiale rezultate din lucrări de regenerare, îngrijire, igienă sau accidentale		Lucrări de regenerare sau alte lucrări							
				Total	Lemn lucru	Provenienţa materialului/ codul rezervaţiei	Suprafeţe regenerate					Alte lucrări	
							Natural		Artificial				
							Compoziţia seminţişului	Suprafaţa ha	Semănat, kg	Plantat, buc.	Suprafaţa ech., ha	UM	Total

Anul şi nr. act. de punere în valoare	Felul lucrării	Suprafaţa parcursă ha	Specii sau grupe de specii	Materiale rezultate din lucrări de regenerare, îngrijire, igienă sau accidentale		Lucrări de regenerare sau alte lucrări							
				Total	Lemn lucru	Provenienţa materialului/ codul rezervaţiei	Suprafeţe regenerate					Alte lucrări	
							Natural		Artificial				
							Compoziţia seminţişului	Suprafaţa ha	Semănat, kg	Plantat, buc.	Suprafaţa ech., ha	UM	Total

Anul şi nr. act. de punere în valoare	Felul lucrării	Suprafaţa parcursă ha	Specii sau grupe de specii	Materiale rezultate din lucrări de regenerare, îngrijire, igienă sau accidentale		Lucrări de regenerare sau alte lucrări							
				Total	Lemn lucru	Provenienţa materialului/ codul rezervaţiei	Suprafeţe regenerate					Alte lucrări	
							Natural		Artificial				
							Compoziţia seminţişului	Suprafaţa ha	Semănat, kg	Plantat, buc.	Suprafaţa ech., ha	UM	Total

Anul şi nr. act. de punere în valoare	Felul lucrării	Suprafaţa parcursă ha	Specii sau grupe de specii	Materiale rezultate din lucrări de regenerare, îngrijire, igienă sau accidentale		Lucrări de regenerare sau alte lucrări							
				Total	Lemn lucru	Provenienţa materialului/ codul rezervaţiei	Suprafeţe regenerate					Alte lucrări	
							Natural		Artificial				
							Compoziţia seminţişului	Suprafaţa ha	Semănat, kg	Plantat, buc.	Suprafaţa ech., ha	UM	Total

DESCRIEREA STATIUNII SI ARBORETULUI

35 C 0.98 HA GF: 2 - 1C SUP: A TS: 5232 TP: 4231
SOL: 2201 Versant mijlociu plan EXPOZITIE: V
INC: 26 G ALTITUDINE: 360 - 380 M
LITIERA: continua-subtire TIP FLORA: Rubus hirtus
Total derivat de prod. mij. relativ-echien
COMP.ACTUALA: 9 CI 1 DT
COMP.TEL: 9CI 1 DT
SORT: CI Gros si mijlociu,cherestea VARSTA EXPL.: 70 ani
PAM F.gros,cher. sup.,derulaj
SEM.UTIL:
SUBARBORET:
DATE COMPL.: Alte date complement.
POL: ERZ:
LUCRARI EXEC.:
LUCRARI PROP.: T.IGIENA

ELM ARB	PRP	MRE GE	VARSTA ANI	DM CM	HM M	CLP	A MES TEC	ELAGAJ	PROVENIENTA	VITALI	DENS CONS	VOLUM MC/HA	VOLUM MC/UA	CRES MC/HA
CI	9	IN	60	36	19	3		.5	RN	N	0.72	216	212	2.6
DT	1	IN	60	26	17	4	M	.4	RN	N	0.08	16	16	0.5
TOTAL			60			3					0.8	232	228	3.1

DESCRIEREA STATIUNII SI ARBORETULUI

35 D 0.94 HA GF: 2 - 1C SUP: A TS: 5243 TP: 4211
SOL: 2101 Versant mijlociu plan EXPOZITIE: NV
INC: 6 G ALTITUDINE: 320 M
LITIERA: continua-subtire TIP FLORA: Asperula-Asarum
Artificial de prod. sup. relativ-echien
COMP.ACTUALA: 9 MO 1 CA
COMP.TEL: 9MO 1 DT
SORT: MO Gros si f.gros,cherestea VARSTA EXPL.: 70 ani
PAM F.gros,cher. sup.,derulaj
SEM.UTIL:
SUBARBORET:
DATE COMPL.: Alte date complement.
POL: ERZ:
LUCRARI EXEC.:
LUCRARI PROP.: T.IGIENA

ELM ARB	PRP	MRE GE	VARSTA ANI	DM CM	HM M	CLP	A MES TEC	ELAGAJ	PROVENIENTA	VITALI	DENS CONS	VOLUM MC/HA	VOLUM MC/UA	CRES MC/HA
MO	9	P	45	32	21	2		.4	NEC	N	0.72	338	318	12.5
CA	1	IN	45	20	16	3	M	.4	RN	N	0.08	15	14	0.7
TOTAL			45			2					0.8	353	332	13.2

DESCRIEREA STATIUNII SI ARBORETULUI

36 A 10.56 HA GF: 2 - 1C SUP: A TS: 5152 TP: 5314
SOL: 2201 Versant mijlociu ondulat EXPOZITIE: SV
INC: 20 G ALTITUDINE: 300 - 380 M
LITIERA: continua-subtire TIP FLORA: Asperula-Asarum
Natural fundamental prod. mij. relativ-plurien
COMP.ACTUALA: 4 GO 2 FA 2 TE 1 CI 1 DT
COMP.TEL: 4GO 2 FA 2 FR 1 TE 1 DT
SORT: GOS Gros si mijlociu,cherestea VARSTA EXPL.: 120 ani
PAM F.gros,cher. sup.,derulaj
SEM.UTIL: 4FR 3 GO 2 FA 1 PAM 10 ani 0.6S mixt
SUBARBORET:
DATE COMPL.: Alte date complement.
POL: ERZ:
LUCRARI EXEC.: 2019-T.progresive(insamintare)
2024-T.progresive(punere lumina)
LUCRARI PROP.: T.PROGRESIVE(racordare)IMPAD
AJUTORAREA REG NATURALE INGRIJIREA SEMINTISULUI

ELM ARB	PRP	MRE GE	VARSTA ANI	DM CM	HM M	CLP	A MES TEC	ELAGAJ	PROVENIENTA	VITALI	DENS CONS	VOLUM MC/HA	VOLUM MC/UA	CRES MC/HA
GO	4	IN	130	50	26	3	M	.5	RN	N	0.12	49	517	0.4
FA	2	IN	130	52	28	3	M	.5	RN	N	0.06	22	232	0.2
TE	2	IN	90	30	23	3	M	.5	RN	N	0.06	19	201	0.3
CI	1	IN	90	34	24	3	M	.5	RN	N	0.03	10	106	
DT	1	IN	90	30	23	3	M	.5	RN	N	0.03	9	95	0.1
TOTAL			130			3					0.3	109	1151	1.0

DESCRIEREA STATIUNII SI ARBORETULUI

36 B 0.45 HA GF: 2 - 1C SUP: A TS: 5152 TP: 5314
SOL: 2201 Versant mijlociu ondulat EXPOZITIE: NE
INC: 6 G ALTITUDINE: 380 M
LITIERA: continua-subtire TIP FLORA: Asperula-Asarum
Artificial de prod. inf. relativ-echien
COMP.ACTUALA: 8 MO 2 PLT
COMP.TEL: 9MO 1 DM
SORT: MO Mijl.-gros,cel.,constr.,che VARSTA EXPL.: 70 ani
PAM F.gros,cher. sup.,derulaj
SEM.UTIL:
SUBARBORET:
DATE COMPL.: Alte date complement.
POL: ERZ:
LUCRARI EXEC.:
LUCRARI PROP.: T.IGIENA

ELM ARB	PRP	MRE GE	VARSTA ANI	DM CM	HM M	CLP	A MES TEC	ELAGAJ	PROVENIENTA	VITALI	DENS CONS	VOLUM MC/HA	VOLUM MC/UA	CRES MC/HA
MO	8	P	45	18	12	4		.3	NEC	N	0.56	117	53	6.0
PLT	2	IN	40	24	16	3	M	.3	RN	N	0.14	22	10	0.8
TOTAL			45			4					0.7	139	63	6.8

EVIDENŢA LUCRĂRILOR EXECUTATE ÎN CURSUL DECENIULUI

Anul şi nr. act. de punere în valoare	Felul lucrării	Suprafaţa parcursă ha	Specii sau grupe de specii	Materiale rezultate din lucrări de regenerare, îngrijire, igienă sau accidentale		Lucrări de regenerare sau alte lucrări							
				Total	Lemn lucru	Provenienţa materialului/ codul rezervaţiei	Suprafeţe regenerate					Alte lucrări	
							Natural		Artificial				
							Compoziţia seminţişului	Suprafaţa ha	Semănat, kg	Plantat, buc.	Suprafaţa ech., ha	UM	Total

Anul şi nr. act. de punere în valoare	Felul lucrării	Suprafaţa parcursă ha	Specii sau grupe de specii	Materiale rezultate din lucrări de regenerare, îngrijire, igienă sau accidentale		Lucrări de regenerare sau alte lucrări							
				Total	Lemn lucru	Provenienţa materialului/ codul rezervaţiei	Suprafeţe regenerate					Alte lucrări	
							Natural		Artificial				
							Compoziţia seminţişului	Suprafaţa ha	Semănat, kg	Plantat, buc.	Suprafaţa ech., ha	UM	Total

Anul şi nr. act. de punere în valoare	Felul lucrării	Suprafaţa parcursă ha	Specii sau grupe de specii	Materiale rezultate din lucrări de regenerare, îngrijire, igienă sau accidentale		Lucrări de regenerare sau alte lucrări							
				Total	Lemn lucru	Provenienţa materialului/ codul rezervaţiei	Suprafeţe regenerate					Alte lucrări	
							Natural		Artificial				
							Compoziţia seminţişului	Suprafaţa ha	Semănat, kg	Plantat, buc.	Suprafaţa ech., ha	UM	Total

Anul şi nr. act. de punere în valoare	Felul lucrării	Suprafaţa parcursă ha	Specii sau grupe de specii	Materiale rezultate din lucrări de regenerare, îngrijire, igienă sau accidentale		Lucrări de regenerare sau alte lucrări							
				Total	Lemn lucru	Provenienţa materialului/ codul rezervaţiei	Suprafeţe regenerate					Alte lucrări	
							Natural		Artificial				
							Compoziţia seminţişului	Suprafaţa ha	Semănat, kg	Plantat, buc.	Suprafaţa ech., ha	UM	Total

DESCRIEREA STATIUNII SI ARBORETULUI

36 C 14.26 HA GF: 2 - 1C SUP: A TS: 5152 TP: 5314
SOL: 2201 Versant mijlociu ondulat EXPOZITIE: NE
INC: 16 G ALTITUDINE: 310 - 360 M
LITIERA: continua-subtire TIP FLORA: Asperula-Asarum
Partial derivat relativ-echien
COMP.ACTUALA: 3 FA 2 FR 2 TE 1 PA 1 CA 1 DT
COMP.TEL: 5FA 2 FR 1 TE 2 DT
SORT: FA Gros si mijl.,cherestea VARSTA EXPL.: 110 ani
PAM F.gros,cher. sup.,derulaj
SEM.UTIL:
SUBARBORET:
DATE COMPL.: Alte date complement.

POL: ERZ:
LUCRARI EXEC.:

LUCRARI PROP.: RARITURI

ELM ARB	PRP	MRE GE	VARSTA ANI	DM CM	HM M	CLP	A MES TEC	EL AGAJ	PROVE NIENTA	VITALI	DENS CONS	VOLUM MC/HA	VOLUM MC/UA	CRES MC/HA
FA	3	IN	50	26	19	3	M	.5	RN	N	0.27	77	1098	2.8
FR	2	IN	50	26	20	3	M	.5	RN	N	0.18	55	784	1.6
TE	2	LT	50	28	20	3	M	.5	RN	N	0.18	58	827	2.0
PA	1	IN	50	26	19	3	M	.5	RN	N	0.09	22	314	0.3
CA	1	IN	50	20	17	3	M	.5	RN	N	0.09	18	257	0.7
DT	1	IN	50	22	18	3	M	.5	RN	N	0.09	20	285	0.7
TOTAL			50			3					0.9	250	3565	8.1

DESCRIEREA STATIUNII SI ARBORETULUI

36 D 8.08 HA GF: 1 - 2A SUP: M TS: 5152 TP: 5314
SOL: 2216 Versant mijlociu ondulat EXPOZITIE: S
INC: 36 G ALTITUDINE: 300 - 380 M
LITIERA: continua-subtire TIP FLORA: Asperula-Asarum
Partial derivat relativ-plurien
COMP.ACTUALA: 3 GO 2 FA 2 FR 1 TE 1 PA 1 DT
COMP.TEL: 4GO 3 FA 1 TE 1 FR 1 DT
SORT: FA Gros si mijl.,cherestea VARSTA EXPL.:
PAM F.gros,cher. sup.,derulaj
SEM.UTIL: 5FA 2 GO 2 FR 1 PAM 10 ani 0.5S mixt
SUBARBORET:
DATE COMPL.: Alte date complement.

POL: ERZ:
LUCRARI EXEC.:

LUCRARI PROP.: TAIERI DE CONSERVARE
AJUTORAREA REG NATURALE INGRIJIREA SEMINTISULUI

ELM ARB	PRP	MRE GE	VARSTA ANI	DM CM	HM M	CLP	A MES TEC	EL AGAJ	PROVE NIENTA	VITALI	DENS CONS	VOLUM MC/HA	VOLUM MC/UA	CRES MC/HA
GO	3	IN	160	64	27	3	M	.6	RN	N	0.09	47	380	0.2
FA	2	IN	160	66	28	3	M	.6	RN	N	0.06	32	259	0.2
FR	2	IN	130	40	24	3	M	.6	RN	N	0.06	25	202	0.1
TE	1	IN	130	44	25	3	M	.6	RN	N	0.03	13	105	0.1
PA	1	IN	130	44	25	3	M	.6	RN	N	0.03	11	89	
DT	1	IN	50	18	17	3	M	.3	RN	N	0.03	6	48	0.2
TOTAL			160			3					0.3	134	1083	0.8

DESCRIEREA STATIUNII SI ARBORETULUI

38 A 16.81 HA GF: 2 - 1D SUP: A TS: 7420 TP: 6132
SOL: 2110 Versant inferior ondulat EXPOZITIE: S
INC: 12 G ALTITUDINE: 320 - 370 M
LITIERA: continua-subtire TIP FLORA: Brachyp-Geum-Pulmon.
Total derivat de prod. mij. relativ-echien
COMP.ACTUALA: 4 TE 3 CA 1 SC 1 JU 1 DT
COMP.TEL: 5TE 1 SC 4 DT
SORT: TE Mijl. si gros,celuloza VARSTA EXPL.: 70 ani
PAM F.gros,cher. sup.,derulaj
SEM.UTIL:
SUBARBORET:
DATE COMPL.: Alte date complement.

POL: ERZ:
LUCRARI EXEC.:

LUCRARI PROP.: RARITURI

ELM ARB	PRP	MRE GE	VARSTA ANI	DM CM	HM M	CLP	A MES TEC	EL AGAJ	PROVE NIENTA	VITALI	DENS CONS	VOLUM MC/HA	VOLUM MC/UA	CRES MC/HA
TE	4	LT	40	28	19	3	M	.4	RN	N	0.36	108	1815	4.2
CA	3	IN	35	16	15	3	M	.4	RN	N	0.27	45	756	2.5
SC	1	LT	35	26	17	3	M	.4	NEC	N	0.09	13	219	0.6
JU	1	IN	45	20	16	3	M	.4	RN	N	0.09	17	286	0.2
DT	1	IN	45	26	19	3	M	.4	RN	N	0.09	21	353	0.8
TOTAL			45			3					0.9	204	3429	8.3

DESCRIEREA STATIUNII SI ARBORETULUI

38 B 2.23 HA GF: 2 - 1C SUP: A TS: 7420 TP: 6132
SOL: 2110 Versant mijlociu ondulat EXPOZITIE: S
INC: 10 G ALTITUDINE: 360 M
LITIERA: continua-subtire TIP FLORA: Brachyp-Geum-Pulmon.
Artificial de prod. mij. relativ-echien
COMP.ACTUALA: 4 GO 2 ST 3 FR 1 CA
COMP.TEL: 4GO 3 ST 3 FR
SORT: GOS Gros si mijlociu,cherestea VARSTA EXPL.: 120 ani
STS Gros si mijlociu,cherestea
SEM.UTIL:
SUBARBORET:
DATE COMPL.: Alte date complement.

POL: ERZ:
LUCRARI EXEC.:

LUCRARI PROP.: T.IGIENA

ELM ARB	PRP	MRE GE	VARSTA ANI	DM CM	HM M	CLP	A MES TEC	EL AGAJ	PROVE NIENTA	VITALI	DENS CONS	VOLUM MC/HA	VOLUM MC/UA	CRES MC/HA
GO	4	P	75	36	22	3	M	.5	NEC	N	0.32	118	263	2.0
ST	2	P	75	34	24	3	M	.5	NEC	N	0.16	69	154	1.5
FR	3	P	75	34	25	2	M	.5	NEC	N	0.24	106	236	1.7
CA	1	LT	75	32	22	3	M	.5	RN	N	0.08	23	51	0.5
TOTAL			75			3					0.8	316	704	5.7

EVIDENŢA LUCRĂRILOR EXECUTATE ÎN CURSUL DECENIULUI

Anul şi nr. act. de punere în valoare	Felul lucrării	Suprafaţa parcursă ha	Specii sau grupe de specii	Materiale rezultate din lucrări de regenerare, îngrijire, igienă sau accidentale		Lucrări de regenerare sau alte lucrări							
				Total	Lemn lucru	Provenienţa materialului/ codul rezervaţiei	Suprafeţe regenerate					Alte lucrări	
							Natural		Artificial				
							Compoziţia seminţişului	Suprafaţa ha	Semănat, kg	Plantat, buc.	Suprafaţa ech., ha	UM	Total

Anul şi nr. act. de punere în valoare	Felul lucrării	Suprafaţa parcursă ha	Specii sau grupe de specii	Materiale rezultate din lucrări de regenerare, îngrijire, igienă sau accidentale		Lucrări de regenerare sau alte lucrări							
				Total	Lemn lucru	Provenienţa materialului/ codul rezervaţiei	Suprafeţe regenerate					Alte lucrări	
							Natural		Artificial				
							Compoziţia seminţişului	Suprafaţa ha	Semănat, kg	Plantat, buc.	Suprafaţa ech., ha	UM	Total

Anul şi nr. act. de punere în valoare	Felul lucrării	Suprafaţa parcursă ha	Specii sau grupe de specii	Materiale rezultate din lucrări de regenerare, îngrijire, igienă sau accidentale		Lucrări de regenerare sau alte lucrări							
				Total	Lemn lucru	Provenienţa materialului/ codul rezervaţiei	Suprafeţe regenerate					Alte lucrări	
							Natural		Artificial				
							Compoziţia seminţişului	Suprafaţa ha	Semănat, kg	Plantat, buc.	Suprafaţa ech., ha	UM	Total

Anul şi nr. act. de punere în valoare	Felul lucrării	Suprafaţa parcursă ha	Specii sau grupe de specii	Materiale rezultate din lucrări de regenerare, îngrijire, igienă sau accidentale		Lucrări de regenerare sau alte lucrări							
				Total	Lemn lucru	Provenienţa materialului/ codul rezervaţiei	Suprafeţe regenerate					Alte lucrări	
							Natural		Artificial				
							Compoziţia seminţişului	Suprafaţa ha	Semănat, kg	Plantat, buc.	Suprafaţa ech., ha	UM	Total

DESCRIEREA STATIUNII SI ARBORETULUI

38 C 1.80 HA GF: 2 - 1C SUP: A TS: 7420 TP: 6132
SOL: 2110 Versant superior plan EXPOZITIE: E
INC: 10 G ALTITUDINE: 370 M
LITIERA: continua-subtire TIP FLORA: Brachyp-Geum-Pulmon.
Natural fundamental prod. mij. relativ-plurien
COMP.ACTUALA: 8 ST 2 FR
COMP.TEL: 7ST 1 FA 2 DT
SORT: STS Gros si mijlociu,cherestea VARSTA EXPL.: 120 ani
STS Gros si mijlociu,cherestea
SEM.UTIL: 5ST 3 FA 1 FR 1 PAM 5 ani 0.3S mixt
SUBARBORET:
DATE COMPL.: Alte date complement.
POL: ERZ:
LUCRARI EXEC.: 2023-T.progresive(punere lumina)
2024-T.progresive(punere lumina)
LUCRARI PROP.: T.PROGRESIVE(punere lumina)
AJUTORAREA REG NATURALE INGRIJIREA CULTURILOR

ELM ARB	PRP	MRE GE	VARSTA ANI	DM CM	HM M	CLP	A MESTEC	EL AGAJ	PROVENIENTA	VITALI	DENS CONS	VOLUM MC/HA	VOLUM MC/UA	CRES MC/HA
ST	8	IN	160	72	27	3		.6	RN	N	0.48	264	475	0.8
FR	2	IN	80	30	22	3	M	.5	RN	N	0.12	54	97	0.6
TOTAL			160			3					0.6	318	572	1.4

DESCRIEREA STATIUNII SI ARBORETULUI

38 D 2.66 HA GF: 2 - 1C SUP: A TS: 7420 TP: 6132
SOL: 2110 Versant superior ondulat EXPOZITIE: E
INC: 12 G ALTITUDINE: 370 M
LITIERA: intrerupta-subtire TIP FLORA: Brachyp-Geum-Pulmon.
Total derivat de prod. mij. relativ-echien
COMP.ACTUALA: 5 CA 3 FR 2 TE
COMP.TEL: 6FR 2 TE 2 DT
SORT: FR Gros si mijl.,cherestea VARSTA EXPL.: 110 ani
STS Gros si mijlociu,cherestea
SEM.UTIL:
SUBARBORET:
DATE COMPL.: Alte date complement.
POL: ERZ:
LUCRARI EXEC.: 2024-Rarituri
LUCRARI PROP.: RARITURI

ELM ARB	PRP	MRE GE	VARSTA ANI	DM CM	HM M	CLP	A MESTEC	EL AGAJ	PROVENIENTA	VITALI	DENS CONS	VOLUM MC/HA	VOLUM MC/UA	CRES MC/HA
CA	5	IN	40	16	14	3		.2	RN	N	0.45	67	178	4.0
FR	3	IN	40	18	16	3	M	.2	RN	N	0.27	57	152	2.6
TE	2	IN	40	18	16	3	M	.2	RN	N	0.18	43	114	2.1
TOTAL			40			3					0.9	167	444	8.7

DESCRIEREA STATIUNII SI ARBORETULUI

38 E 1.69 HA GF: 2 - 1D SUP: A TS: 7420 TP: 6132
SOL: 2110 Versant inferior ondulat EXPOZITIE: SE
INC: 16 G ALTITUDINE: 350 M
LITIERA: lipsa TIP FLORA: Brachyp-Geum-Pulmon.
Artificial de prod. mij. echien
COMP.ACTUALA: 10 SC
COMP.TEL: 10SC
SORT: SCL VARSTA EXPL.: 25 ani
STS Gros si mijlociu,cherestea
SEM.UTIL:
SUBARBORET:
DATE COMPL.: Alte date complement.
POL: ERZ:
LUCRARI EXEC.: 2021-Cring-taiere de jos
LUCRARI PROP.: CURATIRI

ELM ARB	PRP	MRE GE	VARSTA ANI	DM CM	HM M	CLP	A MESTEC	EL AGAJ	PROVENIENTA	VITALI	DENS CONS	VOLUM MC/HA	VOLUM MC/UA	CRES MC/HA
SC	10	LT	4	4	4	3			NEC	N	0.90	11	19	5.0
TOTAL			4			3					0.9	11	19	5.0

DESCRIEREA STATIUNII SI ARBORETULUI

38 F 1.77 HA GF: 2 - 1D SUP: A TS: 7420 TP: 6132
SOL: 2110 Versant inferior ondulat EXPOZITIE: S
INC: 10 G ALTITUDINE: 340 M
LITIERA: lipsa TIP FLORA: Brachyp-Geum-Pulmon.
Artificial de prod. mij. echien
COMP.ACTUALA: 10 SC
COMP.TEL: 10SC
SORT: SCL VARSTA EXPL.: 25 ani
STS Gros si mijlociu,cherestea
SEM.UTIL:
SUBARBORET:
DATE COMPL.: Alte date complement.
POL: ERZ:
LUCRARI EXEC.: 2019-Cring-taiere de jos
LUCRARI PROP.: RARITURI

ELM ARB	PRP	MRE GE	VARSTA ANI	DM CM	HM M	CLP	A MESTEC	EL AGAJ	PROVENIENTA	VITALI	DENS CONS	VOLUM MC/HA	VOLUM MC/UA	CRES MC/HA
SC	10	LT	6	8	8	3		.2	NEC	N	0.90	35	62	6.8
TOTAL			6			3					0.9	35	62	6.8

EVIDENŢA LUCRĂRILOR EXECUTATE ÎN CURSUL DECENIULUI

Anul şi nr. act. de punere în valoare	Felul lucrării	Suprafaţa parcursă ha	Specii sau grupe de specii	Materiale rezultate din lucrări de regenerare, îngrijire, igienă sau accidentale		Lucrări de regenerare sau alte lucrări						
				Total	Lemn lucru	Provenienţa materialului/ codul rezervaţiei	Suprafeţe regenerate					Alte lucrări	
							Natural		Artificial				
							Compoziţia seminţişului	Suprafaţa ha	Semănat, kg	Plantat, buc.	Suprafaţa ech., ha	UM	Total

Anul şi nr. act. de punere în valoare	Felul lucrării	Suprafaţa parcursă ha	Specii sau grupe de specii	Materiale rezultate din lucrări de regenerare, îngrijire, igienă sau accidentale		Lucrări de regenerare sau alte lucrări						
				Total	Lemn lucru	Provenienţa materialului/ codul rezervaţiei	Suprafeţe regenerate					Alte lucrări	
							Natural		Artificial				
							Compoziţia seminţişului	Suprafaţa ha	Semănat, kg	Plantat, buc.	Suprafaţa ech., ha	UM	Total

Anul şi nr. act. de punere în valoare	Felul lucrării	Suprafaţa parcursă ha	Specii sau grupe de specii	Materiale rezultate din lucrări de regenerare, îngrijire, igienă sau accidentale		Lucrări de regenerare sau alte lucrări						
				Total	Lemn lucru	Provenienţa materialului/ codul rezervaţiei	Suprafeţe regenerate					Alte lucrări	
							Natural		Artificial				
							Compoziţia seminţişului	Suprafaţa ha	Semănat, kg	Plantat, buc.	Suprafaţa ech., ha	UM	Total

Anul şi nr. act. de punere în valoare	Felul lucrării	Suprafaţa parcursă ha	Specii sau grupe de specii	Materiale rezultate din lucrări de regenerare, îngrijire, igienă sau accidentale		Lucrări de regenerare sau alte lucrări						
				Total	Lemn lucru	Provenienţa materialului/ codul rezervaţiei	Suprafeţe regenerate					Alte lucrări	
							Natural		Artificial				
							Compoziţia seminţişului	Suprafaţa ha	Semănat, kg	Plantat, buc.	Suprafaţa ech., ha	UM	Total

DESCRIEREA STATIUNII SI ARBORETULUI

38 G 0.78 HA GF: 2 - 1D SUP: A TS: 7420 TP: 6132
SOL: 2110 Versant inferior ondulat EXPOZITIE: SV
INC: 6 G ALTITUDINE: 320 M
LITIERA: lipsa TIP FLORA: Brachyp-Geum-Pulmon.
Artificial de prod. mij. echien
COMP.ACTUALA: 10 SC
COMP.TEL: 10SC
SORT: SCL VARSTA EXPL.: 25 ani
STS Gros si mijlociu,cherestea
SEM.UTIL:
SUBARBORET:
DATE COMPL.: Alte date complement.
POL: ERZ:
LUCRARI EXEC.: 2023-Cring-taiere de jos
LUCRARI PROP.: CURATIRI

ELM ARB	PRP	MRE GE	VARSTA ANI	DM CM	HM M	CLP	A MESTEC	ELAGAJ	PROVENIENTA	VITALI	DENS CONS	VOLUM MC/HA	VOLUM MC/UA	CRES MC/HA
SC	10	LT	2	2	2	3			NEC	N	0.90	3	2	2.5
TOTAL			2			3					0.9	3	2	2.5

DESCRIEREA STATIUNII SI ARBORETULUI

38 H 0.51 HA GF: 2 - 1D SUP: A TS: 7420 TP: 6132
SOL: 2110 Versant mijlociu ondulat EXPOZITIE: S
INC: 12 G ALTITUDINE: 350 M
LITIERA: lipsa TIP FLORA: Brachyp-Geum-Pulmon.
Artificial de prod. mij. echien
COMP.ACTUALA: 10 SC
COMP.TEL: 10SC
SORT: SCL VARSTA EXPL.: 25 ani
STS Gros si mijlociu,cherestea
SEM.UTIL:
SUBARBORET:
DATE COMPL.: Alte date complement.
POL: ERZ:
LUCRARI EXEC.: 2023-Cring-taiere de jos
LUCRARI PROP.: CURATIRI

ELM ARB	PRP	MRE GE	VARSTA ANI	DM CM	HM M	CLP	A MESTEC	ELAGAJ	PROVENIENTA	VITALI	DENS CONS	VOLUM MC/HA	VOLUM MC/UA	CRES MC/HA
SC	10	LT	2	2	2	3			NEC	N	0.90	3	2	2.5
TOTAL			2			3					0.9	3	2	2.5

DESCRIEREA STATIUNII SI ARBORETULUI

39 A 0.57 HA GF: 2 - 1C SUP: A TS: 5152 TP: 5113
SOL: 2201 Versant inferior plan EXPOZITIE: S
INC: 6 G ALTITUDINE: 360 M
LITIERA: continua-subtire TIP FLORA: Asarum-Stellaria
Natural fundamental prod. mij. relativ-plurien
COMP.ACTUALA: 9 GO 1 FR
COMP.TEL: 8GO 1 FR 1 DT
SORT: GOS Gros si mijlociu,cherestea VARSTA EXPL.: 120 ani
STS Gros si mijlociu,cherestea
SEM.UTIL: 5GO 4 FR 1 PAM 5 ani 0.4S mixt
SUBARBORET:
DATE COMPL.: Alte date complement.
POL: ERZ:
LUCRARI EXEC.: 2018-T.progresive(insamintare)
2024-T.progresive(punere lumina)
LUCRARI PROP.: T.PROGRESIVE(p lum.,rac)IMPAD
AJUTORAREA REG NATURALE INGRIJIREA SEMINTISULUI

ELM ARB	PRP	MRE GE	VARSTA ANI	DM CM	HM M	CLP	A MESTEC	ELAGAJ	PROVENIENTA	VITALI	DENS CONS	VOLUM MC/HA	VOLUM MC/UA	CRES MC/HA
GO	9	IN	160	72	25	3		.5	RN	N	0.54	263	150	1.4
FR	1	IN	80	30	22	3	M	.5	RN	N	0.06	40	23	0.3
TOTAL			160			3					0.6	303	173	1.7

DESCRIEREA STATIUNII SI ARBORETULUI

39 B 19.10 HA GF: 2 - 1C SUP: A TS: 5153 TP: 5312
SOL: 2201 Versant superior ondulat EXPOZITIE: E
INC: 16 G ALTITUDINE: 370 - 440 M
LITIERA: continua-subtire TIP FLORA: Asperula-Asarum
Natural fundamental prod. sup. relativ-plurien
COMP.ACTUALA: 6 FA 2 CA 1 TE 1 FR
COMP.TEL: 7FA 1 TE 1 FR 1 DT
SORT: FA F.gros,cher. sup.,derulaj VARSTA EXPL.: 120 ani
STS Gros si mijlociu,cherestea
SEM.UTIL:
SUBARBORET:
DATE COMPL.: Alte date complement.
POL: ERZ:
LUCRARI EXEC.:
LUCRARI PROP.: T.IGIENA

ELM ARB	PRP	MRE GE	VARSTA ANI	DM CM	HM M	CLP	A MESTEC	ELAGAJ	PROVENIENTA	VITALI	DENS CONS	VOLUM MC/HA	VOLUM MC/UA	CRES MC/HA
FA	2	IN	120	52	30	2	M	.5	RN	N	0.16	95	1815	1.0
FA	4	IN	70	38	25	2	M	.5	RN	N	0.32	141	2693	3.6
CA	2	IN	70	32	24	2	M	.5	RN	N	0.16	52	993	1.1
TE	1	IN	80	44	27	2	M	.5	RN	N	0.08	38	726	0.6
FR	1	IN	70	38	28	2	M	.5	RN	N	0.08	42	802	0.6
TOTAL			70			2					0.8	368	7029	6.9

EVIDENȚA LUCRĂRILOR EXECUTATE ÎN CURSUL DECENIULUI

Anul și nr. act. de punere în valoare	Felul lucrării	Suprafața parcursă ha	Specii sau grupe de specii	Materiale rezultate din lucrări de regenerare, îngrijire, igienă sau accidentale		Lucrări de regenerare sau alte lucrări							
				Total	Lemn lucru	Proveniența materialului/ codul rezervației	Suprafețe regenerate					Alte lucrări	
							Natural		Artificial				
							Compoziția semințișului	Suprafața ha	Semănat, kg	Plantat, buc.	Suprafața ech., ha	UM	Total

Anul și nr. act. de punere în valoare	Felul lucrării	Suprafața parcursă ha	Specii sau grupe de specii	Materiale rezultate din lucrări de regenerare, îngrijire, igienă sau accidentale		Lucrări de regenerare sau alte lucrări							
				Total	Lemn lucru	Proveniența materialului/ codul rezervației	Suprafețe regenerate					Alte lucrări	
							Natural		Artificial				
							Compoziția semințișului	Suprafața ha	Semănat, kg	Plantat, buc.	Suprafața ech., ha	UM	Total

Anul și nr. act. de punere în valoare	Felul lucrării	Suprafața parcursă ha	Specii sau grupe de specii	Materiale rezultate din lucrări de regenerare, îngrijire, igienă sau accidentale		Lucrări de regenerare sau alte lucrări							
				Total	Lemn lucru	Proveniența materialului/ codul rezervației	Suprafețe regenerate					Alte lucrări	
							Natural		Artificial				
							Compoziția semințișului	Suprafața ha	Semănat, kg	Plantat, buc.	Suprafața ech., ha	UM	Total

Anul și nr. act. de punere în valoare	Felul lucrării	Suprafața parcursă ha	Specii sau grupe de specii	Materiale rezultate din lucrări de regenerare, îngrijire, igienă sau accidentale		Lucrări de regenerare sau alte lucrări							
				Total	Lemn lucru	Proveniența materialului/ codul rezervației	Suprafețe regenerate					Alte lucrări	
							Natural		Artificial				
							Compoziția semințișului	Suprafața ha	Semănat, kg	Plantat, buc.	Suprafața ech., ha	UM	Total

DESCRIEREA STATIUNII SI ARBORETULUI

39 C 1.76 HA GF: 2 - 1C SUP: A TS: 5152 TP: 5113
SOL: 2201 Versant mijlociu ondulat EXPOZITIE: S
INC: 8 G ALTITUDINE: 370 M
LITIERA: intrerupta-subtire TIP FLORA: Asarum-Stellaria
Artificial de prod. mij. echien
COMP.ACTUALA: 7 ST 2 STR 1 DT
COMP.TEL: 8ST 1 STR 1 DT
SORT: STS Gros si mijlociu,cherestea VARSTA EXPL.: 120 ani
STS Gros si mijlociu,cherestea
SEM.UTIL:
SUBARBORET:
DATE COMPL.: Alte date complement.
POL: ERZ:
LUCRARI EXEC.:
LUCRARI PROP.: RARITURI

ELM ARB	PRP	MRE GE	VARSTA ANI	DM CM	HM M	CLP	A MESTEC	EL AGAJ	PROVENIENTA	VITALI	DENS CONS	VOLUM MC/HA	VOLUM MC/UA	CRES MC/HA
ST	7	P	25	12	12	3		.2	NEC	N	0.63	86	151	4.5
STR	2	P	25	14	13	3	M	.2	NEC	N	0.18	28	49	1.3
DT	1	P	25	12	11	3	M	.2	NEC	N	0.09	9	16	0.8
TOTAL			25			3					0.9	123	216	6.6

DESCRIEREA STATIUNII SI ARBORETULUI

39 D 0.89 HA GF: 2 - 1C SUP: A TS: 5152 TP: 5113
SOL: 2201 Versant inferior plan EXPOZITIE: S
INC: 6 G ALTITUDINE: 350 M
LITIERA: continua-subtire TIP FLORA: Asarum-Stellaria
Natural fundamental prod. mij. relativ-plurien
COMP.ACTUALA: 6 GO 2 TE 2 DT
COMP.TEL: 6GO 2 FR 1 TE 1 DT
SORT: GOS Gros si mijlociu,cherestea VARSTA EXPL.: 120 ani
STS Gros si mijlociu,cherestea
SEM.UTIL: 4FR 6 TE 5 ani 0.1S mixt
SUBARBORET:
DATE COMPL.: Alte date complement.
POL: ERZ:
LUCRARI EXEC.:
LUCRARI PROP.: T.PROGRESIVE(insamintare)
AJUTORAREA REG NATURALE INGRIJIREA SEMINTISULUI

ELM ARB	PRP	MRE GE	VARSTA ANI	DM CM	HM M	CLP	A MESTEC	EL AGAJ	PROVENIENTA	VITALI	DENS CONS	VOLUM MC/HA	VOLUM MC/UA	CRES MC/HA
GO	6	IN	160	78	25	3		.5	RN	N	0.48	228	203	1.3
TE	2	IN	80	26	22	3	M	.4	RN	N	0.16	88	78	1.1
DT	2	IN	80	26	18	4	M	.4	RN	N	0.16	69	61	0.8
TOTAL			160			3					0.8	385	342	3.2

DESCRIEREA STATIUNII SI ARBORETULUI

40 A 25.58 HA GF: 2 - 1C SUP: A TS: 5153 TP: 5312
SOL: 2201 Versant superior ondulat EXPOZITIE: SV
INC: 20 G ALTITUDINE: 350 - 430 M
LITIERA: continua-subtire TIP FLORA: Asperula-Asarum
Partial derivat relativ-echien
COMP.ACTUALA: 3 TE 2 FR 2 FA 2 CA 1 DT
COMP.TEL: 3FA 2 FR 3 TE 2 DT
SORT: FA F.gros,cher. sup.,derulaj VARSTA EXPL.: 120 ani
STS Gros si mijlociu,cherestea
SEM.UTIL:
SUBARBORET:
DATE COMPL.: Alte date complement.
POL: ERZ:
LUCRARI EXEC.:
LUCRARI PROP.: T.IGIENA

ELM ARB	PRP	MRE GE	VARSTA ANI	DM CM	HM M	CLP	A MESTEC	EL AGAJ	PROVENIENTA	VITALI	DENS CONS	VOLUM MC/HA	VOLUM MC/UA	CRES MC/HA
TE	3	IN	70	44	26	2	M	.5	RN	N	0.24	110	2814	2.3
FR	2	IN	70	40	27	2	M	.5	RN	N	0.16	80	2046	1.3
FA	2	IN	70	44	27	2	M	.5	RN	N	0.16	80	2046	1.8
CA	2	IN	70	26	20	3	M	.5	RN	N	0.16	40	1023	1.0
DT	1	IN	70	42	25	2	M	.5	RN	N	0.08	28	716	0.6
TOTAL			70			2					0.8	338	8645	7.0

DESCRIEREA STATIUNII SI ARBORETULUI

40 B 6.57 HA GF: 2 - 1C SUP: A TS: 5153 TP: 5312
SOL: 2201 Versant superior ondulat EXPOZITIE: V
INC: 15 G ALTITUDINE: 390 - 430 M
LITIERA: continua-subtire TIP FLORA: Asperula-Asarum
Natural fundamental prod. sup. relativ-echien
COMP.ACTUALA: 7 FA 2 TE 1 DT
COMP.TEL: 7FA 1 GO 1 TE 1 DT
SORT: FA F.gros,cher. sup.,derulaj VARSTA EXPL.: 120 ani
STS Gros si mijlociu,cherestea
SEM.UTIL:
SUBARBORET:
DATE COMPL.: Alte date complement.
POL: ERZ:
LUCRARI EXEC.:
LUCRARI PROP.: T.IGIENA

ELM ARB	PRP	MRE GE	VARSTA ANI	DM CM	HM M	CLP	A MESTEC	EL AGAJ	PROVENIENTA	VITALI	DENS CONS	VOLUM MC/HA	VOLUM MC/UA	CRES MC/HA
FA	7	IN	70	38	27	2		.5	RN	N	0.56	279	1833	6.3
TE	2	IN	70	42	27	2	M	.5	RN	N	0.16	77	506	1.6
DT	1	IN	70	36	26	2	M	.5	RN	N	0.08	29	191	0.6
TOTAL			70			2					0.8	385	2530	8.5

EVIDENŢA LUCRĂRILOR EXECUTATE ÎN CURSUL DECENIULUI

Anul şi nr. act. de punere în valoare	Felul lucrării	Suprafaţa parcursă ha	Specii sau grupe de specii	Materiale rezultate din lucrări de regenerare, îngrijire, igienă sau accidentale		Lucrări de regenerare sau alte lucrări							
				Total	Lemn lucru	Provenienţa materialului/ codul rezervaţiei	Suprafeţe regenerate					Alte lucrări	
							Natural		Artificial				
							Compoziţia seminţişului	Suprafaţa ha	Semănat, kg	Plantat, buc.	Suprafaţa ech., ha	UM	Total

Anul şi nr. act. de punere în valoare	Felul lucrării	Suprafaţa parcursă ha	Specii sau grupe de specii	Materiale rezultate din lucrări de regenerare, îngrijire, igienă sau accidentale		Lucrări de regenerare sau alte lucrări							
				Total	Lemn lucru	Provenienţa materialului/ codul rezervaţiei	Suprafeţe regenerate					Alte lucrări	
							Natural		Artificial				
							Compoziţia seminţişului	Suprafaţa ha	Semănat, kg	Plantat, buc.	Suprafaţa ech., ha	UM	Total

Anul şi nr. act. de punere în valoare	Felul lucrării	Suprafaţa parcursă ha	Specii sau grupe de specii	Materiale rezultate din lucrări de regenerare, îngrijire, igienă sau accidentale		Lucrări de regenerare sau alte lucrări							
				Total	Lemn lucru	Provenienţa materialului/ codul rezervaţiei	Suprafeţe regenerate					Alte lucrări	
							Natural		Artificial				
							Compoziţia seminţişului	Suprafaţa ha	Semănat, kg	Plantat, buc.	Suprafaţa ech., ha	UM	Total

Anul şi nr. act. de punere în valoare	Felul lucrării	Suprafaţa parcursă ha	Specii sau grupe de specii	Materiale rezultate din lucrări de regenerare, îngrijire, igienă sau accidentale		Lucrări de regenerare sau alte lucrări							
				Total	Lemn lucru	Provenienţa materialului/ codul rezervaţiei	Suprafeţe regenerate					Alte lucrări	
							Natural		Artificial				
							Compoziţia seminţişului	Suprafaţa ha	Semănat, kg	Plantat, buc.	Suprafaţa ech., ha	UM	Total

DESCRIERE PARCELARA

DS: Bacau OS: Moinesti UP: 4

DESCRIEREA STATIUNII SI ARBORETULUI

40V 0.75 HA GF: SUP: TS: TP:
SOL: Versant mijlociu plan EXPOZITIE: S
INC: 10 G ALTITUDINE: 370 M
LITIERA: continua-groasa TIP FLORA:

COMP.ACTUALA:
COMP.TEL:
SORT: FA F.gros,cher. sup.,derulaj VARSTA EXPL.:
STS Gros si mijlociu,cherestea
SEM.UTIL:
SUBARBORET:
DATE COMPL.:

POL: ERZ:
LUCRARI EXEC.:

LUCRARI PROP.:

ELM ARB	PRP	MRE GE	VARSTA ANI	DM CM	HM M	CLP	A MESTEC	ELAGAJ	PROVENIENTA	VITALI	DENS CONS	VOLUM MC/HA	VOLUM MC/UA	CRES MC/HA
TOTAL														

DESCRIEREA STATIUNII SI ARBORETULUI

41 A 27.19 HA GF: 2 - 1C SUP: A TS: 5153 TP: 5312
SOL: 2205 Versant superior ondulat EXPOZITIE: S
INC: 15 G ALTITUDINE: 350 - 430 M
LITIERA: continua-subtire TIP FLORA: Asperula-Asarum
Total derivat de prod. sup. relativ-echien
COMP.ACTUALA: 4 TE 2 CA 2 FR 1 FA 1 DT
COMP.TEL: 4TE 2 FA 2 FR 2 DT
SORT: FR F.gros,cher. sup.,derulaj VARSTA EXPL.: 120 ani
STS Gros si mijlociu,cherestea
SEM.UTIL:
SUBARBORET:
DATE COMPL.: Alte date complement.

POL: ERZ:
LUCRARI EXEC.:

LUCRARI PROP.: T.IGIENA

ELM ARB	PRP	MRE GE	VARSTA ANI	DM CM	HM M	CLP	A MESTEC	ELAGAJ	PROVENIENTA	VITALI	DENS CONS	VOLUM MC/HA	VOLUM MC/UA	CRES MC/HA
TE	4	IN	70	38	27	2	M	.5	RN	N	0.32	154	4187	3.1
CA	2	IN	70	26	23	2	M	.5	RN	N	0.16	49	1332	1.1
FR	2	IN	70	36	28	2	M	.5	RN	N	0.16	85	2311	1.3
FA	1	IN	90	46	27	2	M	.5	RN	N	0.08	40	1088	0.7
DT	1	IN	70	34	25	2	M	.5	RN	N	0.08	28	761	0.6
TOTAL			70			2					0.8	356	9679	6.8

DESCRIEREA STATIUNII SI ARBORETULUI

41V 0.31 HA GF: SUP: TS: TP:
SOL: Versant mijlociu plan EXPOZITIE: V
INC: 15 G ALTITUDINE: 370 M
LITIERA: continua-groasa TIP FLORA:

COMP.ACTUALA:
COMP.TEL:
SORT: FR F.gros,cher. sup.,derulaj VARSTA EXPL.:
STS Gros si mijlociu,cherestea
SEM.UTIL:
SUBARBORET:
DATE COMPL.:

POL: ERZ:
LUCRARI EXEC.:

LUCRARI PROP.:

ELM ARB	PRP	MRE GE	VARSTA ANI	DM CM	HM M	CLP	A MESTEC	ELAGAJ	PROVENIENTA	VITALI	DENS CONS	VOLUM MC/HA	VOLUM MC/UA	CRES MC/HA
TOTAL														

DESCRIEREA STATIUNII SI ARBORETULUI

42 A 13.73 HA GF: 2 - 1C SUP: A TS: 5152 TP: 5314
SOL: 2201 Versant mijlociu ondulat EXPOZITIE: NV
INC: 16 G ALTITUDINE: 400 - 430 M
LITIERA: continua-subtire TIP FLORA: Asperula-Asarum
Natural fundamental prod. mij. relativ-plurien
COMP.ACTUALA: 3 GO 3 FA 3 FR 1 PAM
COMP.TEL: 5GO 3 FA 1 FR 1 DT
SORT: GOS Gros si mijlociu,cherestea VARSTA EXPL.: 120 ani
FA Gros si mijl.,cherestea
SEM.UTIL:
SUBARBORET:
DATE COMPL.: Alte date complement.

POL: ERZ:
LUCRARI EXEC.: 2024-T.progresive(racordare)impad

LUCRARI PROP.: INGRIJIREA CULTURILOR,COMPL
DEGAJARI CURATIRI

ELM ARB	PRP	MRE GE	VARSTA ANI	DM CM	HM M	CLP	A MESTEC	ELAGAJ	PROVENIENTA	VITALI	DENS CONS	VOLUM MC/HA	VOLUM MC/UA	CRES MC/HA
GO	3	IN	15	4	3	3	M		RN	N	0.24	3	41	1.3
FA	3	IN	15	4	4	3	M		RN	N	0.24	5	69	0.9
FR	3	IN	15	4	4	3	M		RN	N	0.24	5	69	1.8
PAM	1	IN	15	4	4	3	M		RN	N	0.08	2	27	0.2
TOTAL			15			3					0.8	15	206	4.2

EVIDENŢA LUCRĂRILOR EXECUTATE ÎN CURSUL DECENIULUI

Anul şi nr. act. de punere în valoare	Felul lucrării	Suprafaţa parcursă ha	Specii sau grupe de specii	Materiale rezultate din lucrări de regenerare, îngrijire, igienă sau accidentale		Lucrări de regenerare sau alte lucrări							
				Total	Lemn lucru	Provenienţa materialului/ codul rezervaţiei	Suprafeţe regenerate					Alte lucrări	
							Natural		Artificial				
							Compoziţia seminţişului	Suprafaţa ha	Semănat, kg	Plantat, buc.	Suprafaţa ech., ha	UM	Total

Anul şi nr. act. de punere în valoare	Felul lucrării	Suprafaţa parcursă ha	Specii sau grupe de specii	Materiale rezultate din lucrări de regenerare, îngrijire, igienă sau accidentale		Lucrări de regenerare sau alte lucrări							
				Total	Lemn lucru	Provenienţa materialului/ codul rezervaţiei	Suprafeţe regenerate					Alte lucrări	
							Natural		Artificial				
							Compoziţia seminţişului	Suprafaţa ha	Semănat, kg	Plantat, buc.	Suprafaţa ech., ha	UM	Total

Anul şi nr. act. de punere în valoare	Felul lucrării	Suprafaţa parcursă ha	Specii sau grupe de specii	Materiale rezultate din lucrări de regenerare, îngrijire, igienă sau accidentale		Lucrări de regenerare sau alte lucrări							
				Total	Lemn lucru	Provenienţa materialului/ codul rezervaţiei	Suprafeţe regenerate					Alte lucrări	
							Natural		Artificial				
							Compoziţia seminţişului	Suprafaţa ha	Semănat, kg	Plantat, buc.	Suprafaţa ech., ha	UM	Total

Anul şi nr. act. de punere în valoare	Felul lucrării	Suprafaţa parcursă ha	Specii sau grupe de specii	Materiale rezultate din lucrări de regenerare, îngrijire, igienă sau accidentale		Lucrări de regenerare sau alte lucrări							
				Total	Lemn lucru	Provenienţa materialului/ codul rezervaţiei	Suprafeţe regenerate					Alte lucrări	
							Natural		Artificial				
							Compoziţia seminţişului	Suprafaţa ha	Semănat, kg	Plantat, buc.	Suprafaţa ech., ha	UM	Total

DESCRIERE PARCELARA

DS: Bacau OS: Moinesti UP: 4

DESCRIEREA STATIUNII SI ARBORETULUI

42 B 18.99 HA GF: 2 - 1C SUP: A TS: 5153 TP: 5312
SOL: 2201 Versant superior ondulat EXPOZITIE: NV
INC: 14 G ALTITUDINE: 360 - 450 M
LITIERA: continua-subtire TIP FLORA: Asperula-Asarum
Partial derivat relativ-echien
COMP.ACTUALA: 3 FA 3 TE 2 CA 2 FR
COMP.TEL: 6FA 2 FR 1 TE 1 DT
SORT: FA F.gros,cher. sup.,derulaj VARSTA EXPL.: 120 ani
FA Gros si mijl.,cherestea
SEM.UTIL:
SUBARBORET:
DATE COMPL.: Alte date complement.

POL: ERZ:
LUCRARI EXEC.:

LUCRARI PROP.: RARITURI

ELM ARB	PRP	MRE GE	VARSTA ANI	DM CM	HM M	CLP	A MESTEC	ELAGAJ	PROVENIENTA	VITALI	DENS CONS	VOLUM MC/HA	VOLUM MC/UA	CRES MC/HA
FA	3	IN	40	20	17	2	M	.3	RN	N	0.27	65	1234	3.4
TE	3	IN	40	22	17	2	M	.3	RN	N	0.27	70	1329	3.8
CA	2	IN	40	18	16	3	M	.3	RN	N	0.18	33	627	1.6
FR	2	IN	40	22	18	2	M	.3	RN	N	0.18	46	874	2.1
TOTAL			40			2					0.9	214	4064	10.9

DESCRIEREA STATIUNII SI ARBORETULUI

42 C 2.20 HA GF: 2 - 1D SUP: A TS: 5153 TP: 5312
SOL: 2201 Versant superior plan EXPOZITIE: V
INC: 9 G ALTITUDINE: 380 - 430 M
LITIERA: continua-subtire TIP FLORA: Asperula-Asarum
Total derivat de prod. sup. relativ-echien
COMP.ACTUALA: 7 TE 1 FR 1 PA 1 CA
COMP.TEL: 6TE 2 FR 2 PA
SORT: TE Mijl. si gros,cher.,furnire VARSTA EXPL.: 80 ani
FA Gros si mijl.,cherestea
SEM.UTIL:
SUBARBORET:
DATE COMPL.: Alte date complement.

POL: ERZ:
LUCRARI EXEC.:

LUCRARI PROP.: RARITURI

ELM ARB	PRP	MRE GE	VARSTA ANI	DM CM	HM M	CLP	A MESTEC	ELAGAJ	PROVENIENTA	VITALI	DENS CONS	VOLUM MC/HA	VOLUM MC/UA	CRES MC/HA
TE	7	IN	45	22	19	2		.4	RN	N	0.63	189	416	8.5
FR	1	LT	45	20	19	2	M	.4	RN	N	0.09	25	55	1.0
PA	1	IN	45	18	17	2	M	.4	RN	N	0.09	19	42	0.4
CA	1	IN	40	14	14	3	M	.4	RN	N	0.09	13	29	0.8
TOTAL			45			2					0.9	246	542	10.7

DESCRIEREA STATIUNII SI ARBORETULUI

42 D 14.87 HA GF: 2 - 1C SUP: A TS: 5153 TP: 5312
SOL: 2201 Versant superior ondulat EXPOZITIE: V
INC: 13 G ALTITUDINE: 370 - 450 M
LITIERA: intrerupta-subtire TIP FLORA: Asperula-Asarum
Partial derivat relativ-echien
COMP.ACTUALA: 3 FA 3 CA 2 TE 1 FR 1 DT
COMP.TEL: 6FA 1 FR 1 TE 2 DT
SORT: FA F.gros,cher. sup.,derulaj VARSTA EXPL.: 120 ani
FA Gros si mijl.,cherestea
SEM.UTIL:
SUBARBORET:
DATE COMPL.: Alte date complement.

POL: ERZ:
LUCRARI EXEC.:

LUCRARI PROP.: RARITURI

ELM ARB	PRP	MRE GE	VARSTA ANI	DM CM	HM M	CLP	A MESTEC	ELAGAJ	PROVENIENTA	VITALI	DENS CONS	VOLUM MC/HA	VOLUM MC/UA	CRES MC/HA
FA	3	IN	40	20	18	2	M	.4	RN	N	0.27	71	1056	3.4
CA	3	LT	40	14	14	3	M	.4	RN	N	0.27	40	595	2.4
TE	2	LT	40	22	17	2	M	.4	RN	N	0.18	47	699	2.5
FR	1	IN	40	20	18	2	M	.4	RN	N	0.09	23	342	1.0
DT	1	IN	40	24	17	2	M	.4	RN	N	0.09	18	268	0.9
TOTAL			40			2					0.9	199	2960	10.2

DESCRIEREA STATIUNII SI ARBORETULUI

42 E 1.02 HA GF: 2 - 1C SUP: A TS: 5153 TP: 5312
SOL: 2101 Versant superior ondulat EXPOZITIE: V
INC: 6 G ALTITUDINE: 440 M
LITIERA: lipsa TIP FLORA: Asperula-Asarum
Artificial de prod. sup. echien
COMP.ACTUALA: 7 GO 2 PAM 1 CI
COMP.TEL: 8GO 2 PAM
SORT: GOS F.gros,cherestea,furnire VARSTA EXPL.: 130 ani
FA Gros si mijl.,cherestea
SEM.UTIL:
SUBARBORET:
DATE COMPL.: Alte date complement.

POL: ERZ:
LUCRARI EXEC.: 2017-Impaduriri(poieni si goluri)

LUCRARI PROP.: DEGAJARI

ELM ARB	PRP	MRE GE	VARSTA ANI	DM CM	HM M	CLP	A MESTEC	ELAGAJ	PROVENIENTA	VITALI	DENS CONS	VOLUM MC/HA	VOLUM MC/UA	CRES MC/HA
GO	7	P	10	2	2	2			G350-8	N	0.63	4	4	3.0
PAM	2	P	10	2	2	2	M		G350-2	N	0.18	2	2	0.7
CI	1	P	10	2	2	2	M		G310-1	N	0.09	1	1	0.4
TOTAL			10			2					0.9	7	7	4.1

EVIDENŢA LUCRĂRILOR EXECUTATE ÎN CURSUL DECENIULUI

Anul şi nr. act. de punere în valoare	Felul lucrării	Suprafaţa parcursă ha	Specii sau grupe de specii	Materiale rezultate din lucrări de regenerare, îngrijire, igienă sau accidentale		Lucrări de regenerare sau alte lucrări							
				Total	Lemn lucru	Provenienţa materialului/ codul rezervaţiei	Suprafeţe regenerate					Alte lucrări	
							Natural		Artificial				
							Compoziţia seminţişului	Suprafaţa ha	Semănat, kg	Plantat, buc.	Suprafaţa ech., ha	UM	Total

Anul şi nr. act. de punere în valoare	Felul lucrării	Suprafaţa parcursă ha	Specii sau grupe de specii	Materiale rezultate din lucrări de regenerare, îngrijire, igienă sau accidentale		Lucrări de regenerare sau alte lucrări							
				Total	Lemn lucru	Provenienţa materialului/ codul rezervaţiei	Suprafeţe regenerate					Alte lucrări	
							Natural		Artificial				
							Compoziţia seminţişului	Suprafaţa ha	Semănat, kg	Plantat, buc.	Suprafaţa ech., ha	UM	Total

Anul şi nr. act. de punere în valoare	Felul lucrării	Suprafaţa parcursă ha	Specii sau grupe de specii	Materiale rezultate din lucrări de regenerare, îngrijire, igienă sau accidentale		Lucrări de regenerare sau alte lucrări							
				Total	Lemn lucru	Provenienţa materialului/ codul rezervaţiei	Suprafeţe regenerate					Alte lucrări	
							Natural		Artificial				
							Compoziţia seminţişului	Suprafaţa ha	Semănat, kg	Plantat, buc.	Suprafaţa ech., ha	UM	Total

Anul şi nr. act. de punere în valoare	Felul lucrării	Suprafaţa parcursă ha	Specii sau grupe de specii	Materiale rezultate din lucrări de regenerare, îngrijire, igienă sau accidentale		Lucrări de regenerare sau alte lucrări							
				Total	Lemn lucru	Provenienţa materialului/ codul rezervaţiei	Suprafeţe regenerate					Alte lucrări	
							Natural		Artificial				
							Compoziţia seminţişului	Suprafaţa ha	Semănat, kg	Plantat, buc.	Suprafaţa ech., ha	UM	Total

DESCRIEREA STATIUNII SI ARBORETULUI

42 F 0.75 HA GF: 2 - 1C SUP: A TS: 5152 TP: 5314
SOL: 2201 Platou plan EXPOZITIE:
INC: ALTITUDINE: 370 M
LITIERA: lipsa TIP FLORA: Asperula-Asarum
Artificial de prod. mij. echien
COMP.ACTUALA: 6 GO 4 FR
COMP.TEL: 6GO 2 FR 2 TE
SORT: GOS Gros si mijlociu,cherestea VARSTA EXPL.: 120 ani
FA Gros si mijl.,cherestea
SEM.UTIL:
SUBARBORET:
DATE COMPL.: Alte date complement.
POL: ERZ:
LUCRARI EXEC.: 2017-Impaduriri(poieni si goluri)
LUCRARI PROP.: DEGAJARI

ELM ARB	PRP	MRE GE	VARSTA ANI	DM CM	HM M	CLP	A MESTEC	EL AGAJ	PROVENIENTA	VITALI	DENS CONS	VOLUM MC/HA	VOLUM MC/UA	CRES MC/HA
GO	6	P	10		1	3			G350-8	N	0.48	1	1	1.8
FR	4	P	10		1	3	M		G350-2	N	0.32	1	1	1.9
TOTAL			10			3					0.8	2	2	3.7

DESCRIEREA STATIUNII SI ARBORETULUI

42 G 5.60 HA GF: 2 - 1C SUP: A TS: 5152 TP: 5314
SOL: 2201 Versant mijlociu ondulat EXPOZITIE: NV
INC: 10 G ALTITUDINE: 370 M
LITIERA: continua-subtire TIP FLORA: Asperula-Asarum
Partial derivat relativ-plurien
COMP.ACTUALA: 4 GO 2 DT 4 FR
COMP.TEL: 5GO 2 FA 1 FR 2 DT
SORT: GOS Gros si mijlociu,cherestea VARSTA EXPL.: 120 ani
FA Gros si mijl.,cherestea
SEM.UTIL: 6GO 2 FR 2 DT 10 ani 0.4S mixt
SUBARBORET:
DATE COMPL.: Alte date complement.
POL: ERZ:
LUCRARI EXEC.: 2022-T.progresive(punere lumina)
LUCRARI PROP.: T.PROGRESIVE IMPAD SUB MASIV
AJUTORAREA REG NATURALE INGRIJIREA CULTURILOR

ELM ARB	PRP	MRE GE	VARSTA ANI	DM CM	HM M	CLP	A MESTEC	EL AGAJ	PROVENIENTA	VITALI	DENS CONS	VOLUM MC/HA	VOLUM MC/UA	CRES MC/HA
GO	4	IN	170	72	26	3	M	.6	RN	N	0.12	54	302	0.3
DT	2	IN	100	40	24	3	M	.6	RN	N	0.06	35	196	0.2
FR	4	IN	160	56	27	3	M	.6	RN	N	0.12	58	325	0.1
TOTAL			170			3					0.3	147	823	0.6

DESCRIEREA STATIUNII SI ARBORETULUI

42 H 0.34 HA GF: 2 - 1C SUP: A TS: 5152 TP: 5314
SOL: 2201 Platou plan EXPOZITIE:
INC: 6 G ALTITUDINE: 370 M
LITIERA: continua-subtire TIP FLORA: Asperula-Asarum
Partial derivat relativ-echien
COMP.ACTUALA: 3 CA 3 FR 3 GO 1 DT
COMP.TEL: 4GO 3 FA 3 DT
SORT: GOS Gros si mijlociu,cherestea VARSTA EXPL.: 120 ani
FA Gros si mijl.,cherestea
SEM.UTIL:
SUBARBORET:
DATE COMPL.: Alte date complement.
POL: ERZ:
LUCRARI EXEC.:
LUCRARI PROP.: T.IGIENA

ELM ARB	PRP	MRE GE	VARSTA ANI	DM CM	HM M	CLP	A MESTEC	EL AGAJ	PROVENIENTA	VITALI	DENS CONS	VOLUM MC/HA	VOLUM MC/UA	CRES MC/HA
CA	3	IN	100	36	23	3	M	.6	RN	N	0.21	65	22	0.8
FR	3	IN	100	44	25	3	M	.6	RN	N	0.21	93	32	0.7
GO	3	IN	110	46	25	3	M	.6	RN	N	0.21	97	33	1.0
DT	1	IN	100	40	24	3	M	.6	RN	N	0.07	23	8	0.3
TOTAL			110			3					0.7	278	95	2.8

DESCRIEREA STATIUNII SI ARBORETULUI

43 A 19.47 HA GF: 2 - 1C SUP: A TS: 5153 TP: 5312
SOL: 2201 Versant inferior ondulat EXPOZITIE: N
INC: 15 G ALTITUDINE: 330 - 400 M
LITIERA: intrerupta-subtire TIP FLORA: Asperula-Asarum
Partial derivat relativ-echien
COMP.ACTUALA: 3 FA 1 DT 2 GO 2 FR 1 TE 1 CA
COMP.TEL: 4GO 4 FA 1 FR 1 DT
SORT: GOS F.gros,cherestea,furnire VARSTA EXPL.: 130 ani
FA Gros si mijl.,cherestea
SEM.UTIL:
SUBARBORET:
DATE COMPL.: Alte date complement.
POL: ERZ:
LUCRARI EXEC.: 2022-Curatiri
LUCRARI PROP.: RARITURI

ELM ARB	PRP	MRE GE	VARSTA ANI	DM CM	HM M	CLP	A MESTEC	EL AGAJ	PROVENIENTA	VITALI	DENS CONS	VOLUM MC/HA	VOLUM MC/UA	CRES MC/HA
FA	1	IN	40	16	15	2	M	.2	RN	N	0.09	18	350	1.1
DT	1	IN	40	14	14	2	M	.2	RN	N	0.09	13	253	0.9
FA	2	IN	20	8	7	2	M		RN	N	0.18	11	214	1.4
GO	2	IN	20	8	6	2	M		RN	N	0.18	7	136	1.5
FR	2	IN	20	8	7	2	M		RN	N	0.18	10	195	2.1
TE	1	IN	20	8	7	2	M		RN	N	0.09	7	136	1.0
CA	1	IN	20	8	6	2	M		RN	N	0.09	4	78	0.9
TOTAL			20			2					0.9	70	1362	8.9

EVIDENŢA LUCRĂRILOR EXECUTATE ÎN CURSUL DECENIULUI

Anul şi nr. act. de punere în valoare	Felul lucrării	Suprafaţa parcursă ha	Specii sau grupe de specii	Materiale rezultate din lucrări de regenerare, îngrijire, igienă sau accidentale		Lucrări de regenerare sau alte lucrări							
				Total	Lemn lucru	Provenienţa materialului/ codul rezervaţiei	Suprafeţe regenerate					Alte lucrări	
							Natural		Artificial				
							Compoziţia seminţişului	Suprafaţa ha	Semănat, kg	Plantat, buc.	Suprafaţa ech., ha	UM	Total

Anul şi nr. act. de punere în valoare	Felul lucrării	Suprafaţa parcursă ha	Specii sau grupe de specii	Materiale rezultate din lucrări de regenerare, îngrijire, igienă sau accidentale		Lucrări de regenerare sau alte lucrări							
				Total	Lemn lucru	Provenienţa materialului/ codul rezervaţiei	Suprafeţe regenerate					Alte lucrări	
							Natural		Artificial				
							Compoziţia seminţişului	Suprafaţa ha	Semănat, kg	Plantat, buc.	Suprafaţa ech., ha	UM	Total

Anul şi nr. act. de punere în valoare	Felul lucrării	Suprafaţa parcursă ha	Specii sau grupe de specii	Materiale rezultate din lucrări de regenerare, îngrijire, igienă sau accidentale		Lucrări de regenerare sau alte lucrări							
				Total	Lemn lucru	Provenienţa materialului/ codul rezervaţiei	Suprafeţe regenerate					Alte lucrări	
							Natural		Artificial				
							Compoziţia seminţişului	Suprafaţa ha	Semănat, kg	Plantat, buc.	Suprafaţa ech., ha	UM	Total

Anul şi nr. act. de punere în valoare	Felul lucrării	Suprafaţa parcursă ha	Specii sau grupe de specii	Materiale rezultate din lucrări de regenerare, îngrijire, igienă sau accidentale		Lucrări de regenerare sau alte lucrări							
				Total	Lemn lucru	Provenienţa materialului/ codul rezervaţiei	Suprafeţe regenerate					Alte lucrări	
							Natural		Artificial				
							Compoziţia seminţişului	Suprafaţa ha	Semănat, kg	Plantat, buc.	Suprafaţa ech., ha	UM	Total

DESCRIEREA STATIUNII SI ARBORETULUI

43 B 10.75 HA GF: 2 - 1C SUP: A TS: 5153 TP: 5312
SOL: 2201 Versant mijlociu ondulat EXPOZITIE: N
INC: 20 G ALTITUDINE: 360 - 430 M
LITIERA: intrerupta-subtire TIP FLORA: Asperula-Asarum
Natural fundamental prod. sup. relativ-echien
COMP.ACTUALA: 3 FA 3 GO 1 FR 1 CI 1 PAM 1 CA
COMP.TEL: 4GO 4 FA 1 PAM 1 FR
SORT: GOS F.gros,cherestea,furnire VARSTA EXPL.: 130 ani
FA Gros si mijl.,cherestea
SEM.UTIL:
SUBARBORET:
DATE COMPL.: Alte date complement.
POL: ERZ:
LUCRARI EXEC.: 2016-T.progresive(racordare)
2023-Impaduriri(dupa T.de reg)
LUCRARI PROP.: INGRIJIREA CULTURILOR,COMPL
DEGAJARI CURATIRI

ELM ARB	PRP	MRE GE	VARSTA ANI	DM CM	HM M	CLP	A MES TEC	ELAG AJ	PROVENIENTA	VITALI	DENS CONS	VOLUM MC/HA	VOLUM MC/UA	CRES MC/HA
FA	3	IN	15	4	4	2	M		RN	N	0.27	6	65	1.7
GO	2	IN	15	4	4	2	M		RN	N	0.18	3	32	1.3
FR	1	IN	15	4	4	2	M		RN	N	0.09	2	22	1.0
CI	1	IN	15	4	4	2	M		RN	N	0.09	3	32	0.6
PAM	1	IN	15	4	4	2	M		RN	N	0.09	3	32	0.5
CA	1	IN	15	4	3	2	M		RN	N	0.09	1	11	0.8
GO	1	P	5		1	2	M		G350-8	N	0.09			0.2
TOTAL			15			2					0.9	18	194	6.1

DESCRIEREA STATIUNII SI ARBORETULUI

43 C 6.29 HA GF: 2 - 1C SUP: A TS: 5153 TP: 5312
SOL: 2201 Versant superior ondulat EXPOZITIE: N
INC: 12 G ALTITUDINE: 340 - 400 M
LITIERA: intrerupta-subtire TIP FLORA: Asperula-Asarum
Partial derivat relativ-echien
COMP.ACTUALA: 5 FA 3 CA 1 FR 1 DT
COMP.TEL: 7FA 1 GO 1 FR 1 DT
SORT: FA F.gros.cher. sup.,derulaj VARSTA EXPL.: 120 ani
FA Gros si mijl.,cherestea
SEM.UTIL:
SUBARBORET:
DATE COMPL.: Alte date complement.
POL: ERZ:
LUCRARI EXEC.:
LUCRARI PROP.: RARITURI

ELM ARB	PRP	MRE GE	VARSTA ANI	DM CM	HM M	CLP	A MES TEC	ELAG AJ	PROVENIENTA	VITALI	DENS CONS	VOLUM MC/HA	VOLUM MC/UA	CRES MC/HA
FA	5	IN	30	10	10	2		.3	RN	N	0.45	48	302	5.0
CA	3	IN	30	10	9	2	M	.3	RN	N	0.27	20	126	3.0
FR	1	IN	30	10	10	2	M	.3	RN	N	0.09	9	57	1.1
DT	1	IN	30	10	9	2	M	.3	RN	N	0.09	7	44	1.0
TOTAL			30			2					0.9	84	529	10.1

DESCRIEREA STATIUNII SI ARBORETULUI

43 D 0.50 HA GF: 2 - 1C SUP: A TS: 5153 TP: 5312
SOL: 2201 Versant superior ondulat EXPOZITIE: V
INC: 6 G ALTITUDINE: 440 M
LITIERA: intrerupta-subtire TIP FLORA: Asperula-Asarum
Artificial de prod. sup. echien
COMP.ACTUALA: 9 GO 1 DT
COMP.TEL: 9GO 1 DT
SORT: GOS F.gros,cherestea,furnire VARSTA EXPL.: 130 ani
FA Gros si mijl.,cherestea
SEM.UTIL:
SUBARBORET:
DATE COMPL.: Alte date complement.
POL: ERZ:
LUCRARI EXEC.: 2017-Impaduriri(poieni si goluri)
LUCRARI PROP.: CURATIRI

ELM ARB	PRP	MRE GE	VARSTA ANI	DM CM	HM M	CLP	A MES TEC	ELAG AJ	PROVENIENTA	VITALI	DENS CONS	VOLUM MC/HA	VOLUM MC/UA	CRES MC/HA
GO	9	P	10	4	4	2			G350-8	N	0.81	15	8	3.9
DT	1	P	10	4	4	2	M		NEC	N	0.09	2	1	0.5
TOTAL			10			2					0.9	17	9	4.4

DESCRIEREA STATIUNII SI ARBORETULUI

44 A 32.38 HA GF: 2 - 1C SUP: A TS: 7420 TP: 6132
SOL: 2110 Versant ondulat EXPOZITIE: S
INC: 15 G ALTITUDINE: 330 - 400 M
LITIERA: intrerupta-subtire TIP FLORA: Brachyp-Geum-Pulmon.
Total derivat de prod. mij. relativ-echien
COMP.ACTUALA: 4 FR 4 TE 1 CA 1 DT
COMP.TEL: 6FR 3 TE 1 DT
SORT: FR Gros si mijl.,cherestea VARSTA EXPL.: 110 ani
FA Gros si mijl.,cherestea
SEM.UTIL:
SUBARBORET:
DATE COMPL.: Alte date complement.
POL: ERZ:
LUCRARI EXEC.:
LUCRARI PROP.: T.IGIENA

ELM ARB	PRP	MRE GE	VARSTA ANI	DM CM	HM M	CLP	A MES TEC	ELAG AJ	PROVENIENTA	VITALI	DENS CONS	VOLUM MC/HA	VOLUM MC/UA	CRES MC/HA
FR	4	IN	50	26	19	3	M	.4	RN	N	0.32	89	2882	2.8
TE	4	LT	50	28	19	3	M	.4	RN	N	0.32	96	3108	3.6
CA	1	IN	50	20	16	3	M	.4	RN	N	0.08	15	486	0.6
DT	1	IN	50	20	17	3	M	.4	RN	N	0.08	16	518	0.6
TOTAL			50			3					0.8	216	6994	7.6

EVIDENŢA LUCRĂRILOR EXECUTATE ÎN CURSUL DECENIULUI

Anul şi nr. act. de punere în valoare	Felul lucrării	Suprafaţa parcursă ha	Specii sau grupe de specii	Materiale rezultate din lucrări de regenerare, îngrijire, igienă sau accidentale		Lucrări de regenerare sau alte lucrări							
				Total	Lemn lucru	Provenienţa materialului/ codul rezervaţiei	Suprafeţe regenerate					Alte lucrări	
							Natural		Artificial				
							Compoziţia seminţişului	Suprafaţa ha	Semănat, kg	Plantat, buc.	Suprafaţa ech., ha	UM	Total

Anul şi nr. act. de punere în valoare	Felul lucrării	Suprafaţa parcursă ha	Specii sau grupe de specii	Materiale rezultate din lucrări de regenerare, îngrijire, igienă sau accidentale		Lucrări de regenerare sau alte lucrări							
				Total	Lemn lucru	Provenienţa materialului/ codul rezervaţiei	Suprafeţe regenerate					Alte lucrări	
							Natural		Artificial				
							Compoziţia seminţişului	Suprafaţa ha	Semănat, kg	Plantat, buc.	Suprafaţa ech., ha	UM	Total

Anul şi nr. act. de punere în valoare	Felul lucrării	Suprafaţa parcursă ha	Specii sau grupe de specii	Materiale rezultate din lucrări de regenerare, îngrijire, igienă sau accidentale		Lucrări de regenerare sau alte lucrări							
				Total	Lemn lucru	Provenienţa materialului/ codul rezervaţiei	Suprafeţe regenerate					Alte lucrări	
							Natural		Artificial				
							Compoziţia seminţişului	Suprafaţa ha	Semănat, kg	Plantat, buc.	Suprafaţa ech., ha	UM	Total

Anul şi nr. act. de punere în valoare	Felul lucrării	Suprafaţa parcursă ha	Specii sau grupe de specii	Materiale rezultate din lucrări de regenerare, îngrijire, igienă sau accidentale		Lucrări de regenerare sau alte lucrări							
				Total	Lemn lucru	Provenienţa materialului/ codul rezervaţiei	Suprafeţe regenerate					Alte lucrări	
							Natural		Artificial				
							Compoziţia seminţişului	Suprafaţa ha	Semănat, kg	Plantat, buc.	Suprafaţa ech., ha	UM	Total

DESCRIEREA STATIUNII SI ARBORETULUI

44 B 0.42 HA GF: 2 - 1C SUP: A TS: 7420 TP: 6132
SOL: 2110 Versant inferior plan EXPOZITIE: S
INC: 6 G ALTITUDINE: 360 M
LITIERA: continua-subtire TIP FLORA: Brachyp-Geum-Pulmon.
Artificial de prod. mij. echien
COMP.ACTUALA: 10 GO
COMP.TEL: 10GO
SORT: GOS Gros si mijlociu,cherestea VARSTA EXPL.: 130 ani
FA Gros si mijl.,cherestea
SEM.UTIL:
SUBARBORET:
DATE COMPL.: Alte date complement.
POL: ERZ:
LUCRARI EXEC.:
LUCRARI PROP.: RARITURI

ELM ARB	PRP	MRE GE	VARSTA ANI	DM CM	HM M	CLP	A MES TEC	EL AGAJ	PROVENIENTA	VITALI	DENS CONS	VOLUM MC/HA	VOLUM MC/UA	CRES MC/HA
GO	10	P	50	22	19	3		.5	NEC	N	0.90	256	108	7.2
TOTAL			50			3					0.9	256	108	7.2

DESCRIEREA STATIUNII SI ARBORETULUI

44 C 4.31 HA GF: 2 - 1C SUP: A TS: 5153 TP: 5312
SOL: 2101 Versant mijlociu ondulat EXPOZITIE: SE
INC: 16 G ALTITUDINE: 360 - 400 M
LITIERA: continua-subtire TIP FLORA: Asperula-Asarum
Partial derivat relativ-echien
COMP.ACTUALA: 4 TE 3 CA 2 FA 1 DT
COMP.TEL: 4FA 4 TE 2 DT
SORT: FA F.gros,cher. sup.,derulaj VARSTA EXPL.: 120 ani
FA Gros si mijl.,cherestea
SEM.UTIL:
SUBARBORET:
DATE COMPL.: Alte date complement.
POL: ERZ:
LUCRARI EXEC.:
LUCRARI PROP.: T.IGIENA

ELM ARB	PRP	MRE GE	VARSTA ANI	DM CM	HM M	CLP	A MES TEC	EL AGAJ	PROVENIENTA	VITALI	DENS CONS	VOLUM MC/HA	VOLUM MC/UA	CRES MC/HA
TE	4	LT	70	42	26	2	M	.3	RN	N	0.32	147	634	3.1
CA	3	IN	70	30	23	2	M	.5	RN	N	0.24	74	319	1.7
FA	2	IN	70	36	26	2	M	.5	RN	N	0.16	75	323	1.8
DT	1	IN	70	32	24	2	M	.5	RN	N	0.08	26	112	0.6
TOTAL			70			2					0.8	322	1388	7.2

DESCRIEREA STATIUNII SI ARBORETULUI

44 D 1.61 HA GF: 2 - 1C SUP: A TS: 7420 TP: 6132
SOL: 2110 Versant inferior ondulat EXPOZITIE: S
INC: 7 G ALTITUDINE: 330 - 360 M
LITIERA: continua-subtire TIP FLORA: Brachyp-Geum-Pulmon.
Artificial de prod. mij. relativ-echien
COMP.ACTUALA: 8 FR 1 ST 1 DT
COMP.TEL: 7FR 2 ST 1 DT
SORT: FR Gros si mijl.,cherestea VARSTA EXPL.: 110 ani
FA Gros si mijl.,cherestea
SEM.UTIL:
SUBARBORET:
DATE COMPL.: Alte date complement.
POL: ERZ:
LUCRARI EXEC.:
LUCRARI PROP.: T.IGIENA

ELM ARB	PRP	MRE GE	VARSTA ANI	DM CM	HM M	CLP	A MES TEC	EL AGAJ	PROVENIENTA	VITALI	DENS CONS	VOLUM MC/HA	VOLUM MC/UA	CRES MC/HA
FR	8	P	70	32	24	3		.5	NEC	N	0.64	264	425	4.2
ST	1	P	70	30	23	3	M	.5	NEC	N	0.08	32	52	0.8
DT	1	LT	70	28	22	3	M	.5	RN	N	0.08	23	37	0.5
TOTAL			70			3					0.8	319	514	5.5

DESCRIEREA STATIUNII SI ARBORETULUI

44 E 1.40 HA GF: 2 - 1C SUP: A TS: 7420 TP: 6132
SOL: 2110 Versant inferior ondulat EXPOZITIE: SE
INC: 6 G ALTITUDINE: 350 M
LITIERA: continua-subtire TIP FLORA: Brachyp-Geum-Pulmon.
Artificial de prod. mij. echien
COMP.ACTUALA: 6 ST 4 FR
COMP.TEL: 7ST 3 FR
SORT: STS Gros si mijlociu,cherestea VARSTA EXPL.: 120 ani
FA Gros si mijl.,cherestea
SEM.UTIL:
SUBARBORET:
DATE COMPL.: Alte date complement.
POL: ERZ:
LUCRARI EXEC.:
LUCRARI PROP.: T.IGIENA

ELM ARB	PRP	MRE GE	VARSTA ANI	DM CM	HM M	CLP	A MES TEC	EL AGAJ	PROVENIENTA	VITALI	DENS CONS	VOLUM MC/HA	VOLUM MC/UA	CRES MC/HA
ST	6	P	70	32	25	3		.6	NEC	N	0.48	224	314	4.6
FR	4	P	70	30	26	2	M	.6	NEC	N	0.32	150	210	2.5
TOTAL			70			3					0.8	374	524	7.1

EVIDENŢA LUCRĂRILOR EXECUTATE ÎN CURSUL DECENIULUI

Anul şi nr. act. de punere în valoare	Felul lucrării	Suprafaţa parcursă ha	Specii sau grupe de specii	Materiale rezultate din lucrări de regenerare, îngrijire, igienă sau accidentale		Lucrări de regenerare sau alte lucrări							
				Total	Lemn lucru	Provenienţa materialului/ codul rezervaţiei	Suprafeţe regenerate					Alte lucrări	
							Natural		Artificial			UM	Total
							Compoziţia seminţişului	Suprafaţa ha	Semănat, kg	Plantat, buc.	Suprafaţa ech., ha		

Anul şi nr. act. de punere în valoare	Felul lucrării	Suprafaţa parcursă ha	Specii sau grupe de specii	Materiale rezultate din lucrări de regenerare, îngrijire, igienă sau accidentale		Lucrări de regenerare sau alte lucrări							
				Total	Lemn lucru	Provenienţa materialului/ codul rezervaţiei	Suprafeţe regenerate					Alte lucrări	
							Natural		Artificial			UM	Total
							Compoziţia seminţişului	Suprafaţa ha	Semănat, kg	Plantat, buc.	Suprafaţa ech., ha		

Anul şi nr. act. de punere în valoare	Felul lucrării	Suprafaţa parcursă ha	Specii sau grupe de specii	Materiale rezultate din lucrări de regenerare, îngrijire, igienă sau accidentale		Lucrări de regenerare sau alte lucrări							
				Total	Lemn lucru	Provenienţa materialului/ codul rezervaţiei	Suprafeţe regenerate					Alte lucrări	
							Natural		Artificial			UM	Total
							Compoziţia seminţişului	Suprafaţa ha	Semănat, kg	Plantat, buc.	Suprafaţa ech., ha		

Anul şi nr. act. de punere în valoare	Felul lucrării	Suprafaţa parcursă ha	Specii sau grupe de specii	Materiale rezultate din lucrări de regenerare, îngrijire, igienă sau accidentale		Lucrări de regenerare sau alte lucrări							
				Total	Lemn lucru	Provenienţa materialului/ codul rezervaţiei	Suprafeţe regenerate					Alte lucrări	
							Natural		Artificial			UM	Total
							Compoziţia seminţişului	Suprafaţa ha	Semănat, kg	Plantat, buc.	Suprafaţa ech., ha		

DESCRIEREA STATIUNII SI ARBORETULUI

44 F 0.35 HA GF: 2 - 1C SUP: A TS: 7420 TP: 6132
SOL: 2110 Platou plan EXPOZITIE:
INC: ALTITUDINE: 360 M
LITIERA: intrerupta-subtire TIP FLORA: Brachyp-Geum-Pulmon.
Artificial de prod. mij. echien
COMP.ACTUALA: 3 FR 7 GO
COMP.TEL: 8GO 2 FR
SORT: GOS Gros si mijlociu,cherestea VARSTA EXPL.: 120 ani
FA Gros si mijl.,cherestea
SEM.UTIL:
SUBARBORET:
DATE COMPL.: Alte date complement.
POL: ERZ:
LUCRARI EXEC.: 2017-Impaduriri(poieni si goluri)
LUCRARI PROP.: CURATIRI

ELM ARB	PRP	MRE GE	VARSTA ANI	DM CM	HM M	CLP	A MESTEC	ELAGAJ	PROVENIENTA	VITALI	DENS CONS	VOLUM MC/HA	VOLUM MC/UA	CRES MC/HA
FR	3	P	10	4	3	3	M		G350-2	N	0.27	3	1	1.6
GO	7	P	10	2	2	3			G350-8	N	0.63	4	1	2.4
TOTAL			10			3					0.9	7	2	4.0

DESCRIEREA STATIUNII SI ARBORETULUI

44 G 0.67 HA GF: 2 - 1C SUP: A TS: 7420 TP: 6132
SOL: 2110 Platou plan EXPOZITIE:
INC: ALTITUDINE: 350 M
LITIERA: intrerupta-subtire TIP FLORA: Brachyp-Geum-Pulmon.
Artificial de prod. mij. echien
COMP.ACTUALA: 3 FR 7 GO
COMP.TEL: 8GO 2 FR
SORT: GOS Gros si mijlociu,cherestea VARSTA EXPL.: 120 ani
FA Gros si mijl.,cherestea
SEM.UTIL:
SUBARBORET:
DATE COMPL.: Alte date complement.
POL: ERZ:
LUCRARI EXEC.:
LUCRARI PROP.: CURATIRI

ELM ARB	PRP	MRE GE	VARSTA ANI	DM CM	HM M	CLP	A MESTEC	ELAGAJ	PROVENIENTA	VITALI	DENS CONS	VOLUM MC/HA	VOLUM MC/UA	CRES MC/HA
FR	3	P	10	4	3	3	M		G350-2	N	0.27	3	2	1.6
GO	7	P	10	2	2	3			G350-8	N	0.63	4	3	2.4
TOTAL			10			3					0.9	7	5	4.0

DESCRIEREA STATIUNII SI ARBORETULUI

45 A 14.26 HA GF: 2 - 1D SUP: A TS: 5152 TP: 5314
SOL: 2201 Versant mijlociu ondulat EXPOZITIE: SV
INC: 15 G ALTITUDINE: 360 - 420 M
LITIERA: intrerupta-subtire TIP FLORA: Asperula-Asarum
Total derivat de prod. mij. relativ-echien
COMP.ACTUALA: 5 TE 2 FR 2 CA 1 DT
COMP.TEL: 5FR 4 TE 1 DT
SORT: FR Gros si mijl.,cherestea VARSTA EXPL.: 110 ani
FA Gros si mijl.,cherestea
SEM.UTIL:
SUBARBORET:
DATE COMPL.: Alte date complement.
POL: ERZ:
LUCRARI EXEC.:
LUCRARI PROP.: RARITURI

ELM ARB	PRP	MRE GE	VARSTA ANI	DM CM	HM M	CLP	A MESTEC	ELAGAJ	PROVENIENTA	VITALI	DENS CONS	VOLUM MC/HA	VOLUM MC/UA	CRES MC/HA
TE	5	IN	40	22	17	3		.3	RN	N	0.45	117	1668	5.2
FR	2	IN	40	20	18	3	M	.3	RN	N	0.18	46	656	1.7
CA	2	IN	40	16	15	3	M	.3	RN	N	0.18	30	428	1.6
DT	1	IN	40	18	16	2	M	.3	RN	N	0.09	16	228	0.9
TOTAL			40			3					0.9	209	2980	9.4

DESCRIEREA STATIUNII SI ARBORETULUI

45 B 0.76 HA GF: 2 - 1C SUP: A TS: 5152 TP: 5314
SOL: 2201 Versant mijlociu ondulat EXPOZITIE: SV
INC: 12 G ALTITUDINE: 350 M
LITIERA: intrerupta-subtire TIP FLORA: Asperula-Asarum
Total derivat de prod. mij. relativ-echien
COMP.ACTUALA: 4 FR 3 TE 2 JU 1 DT
COMP.TEL: 6FR 2 TE 2 DT
SORT: FR Gros si mijl.,cherestea VARSTA EXPL.: 110 ani
FA Gros si mijl.,cherestea
SEM.UTIL:
SUBARBORET:
DATE COMPL.: Alte date complement.
POL: ERZ:
LUCRARI EXEC.:
LUCRARI PROP.: T.IGIENA

ELM ARB	PRP	MRE GE	VARSTA ANI	DM CM	HM M	CLP	A MESTEC	ELAGAJ	PROVENIENTA	VITALI	DENS CONS	VOLUM MC/HA	VOLUM MC/UA	CRES MC/HA
FR	4	LT	50	24	19	3	M	.4	RN	N	0.32	89	68	2.8
TE	3	LT	50	22	18	3	M	.4	RN	N	0.24	67	51	2.7
JU	2	LT	50	20	16	3	M	.4	RN	N	0.16	30	23	0.3
DT	1	IN	50	20	17	3	M	.4	RN	N	0.08	16	12	0.6
TOTAL			50			3					0.8	202	154	6.4

EVIDENŢA LUCRĂRILOR EXECUTATE ÎN CURSUL DECENIULUI

Anul şi nr. act. de punere în valoare	Felul lucrării	Suprafaţa parcursă ha	Specii sau grupe de specii	Materiale rezultate din lucrări de regenerare, îngrijire, igienă sau accidentale		Lucrări de regenerare sau alte lucrări							
				Total	Lemn lucru	Provenienţa materialului/ codul rezervaţiei	Suprafeţe regenerate					Alte lucrări	
							Natural		Artificial				
							Compoziţia seminţişului	Suprafaţa ha	Semănat, kg	Plantat, buc.	Suprafaţa ech., ha	UM	Total

Anul şi nr. act. de punere în valoare	Felul lucrării	Suprafaţa parcursă ha	Specii sau grupe de specii	Materiale rezultate din lucrări de regenerare, îngrijire, igienă sau accidentale		Lucrări de regenerare sau alte lucrări							
				Total	Lemn lucru	Provenienţa materialului/ codul rezervaţiei	Suprafeţe regenerate					Alte lucrări	
							Natural		Artificial				
							Compoziţia seminţişului	Suprafaţa ha	Semănat, kg	Plantat, buc.	Suprafaţa ech., ha	UM	Total

Anul şi nr. act. de punere în valoare	Felul lucrării	Suprafaţa parcursă ha	Specii sau grupe de specii	Materiale rezultate din lucrări de regenerare, îngrijire, igienă sau accidentale		Lucrări de regenerare sau alte lucrări							
				Total	Lemn lucru	Provenienţa materialului/ codul rezervaţiei	Suprafeţe regenerate					Alte lucrări	
							Natural		Artificial				
							Compoziţia seminţişului	Suprafaţa ha	Semănat, kg	Plantat, buc.	Suprafaţa ech., ha	UM	Total

Anul şi nr. act. de punere în valoare	Felul lucrării	Suprafaţa parcursă ha	Specii sau grupe de specii	Materiale rezultate din lucrări de regenerare, îngrijire, igienă sau accidentale		Lucrări de regenerare sau alte lucrări							
				Total	Lemn lucru	Provenienţa materialului/ codul rezervaţiei	Suprafeţe regenerate					Alte lucrări	
							Natural		Artificial				
							Compoziţia seminţişului	Suprafaţa ha	Semănat, kg	Plantat, buc.	Suprafaţa ech., ha	UM	Total

DESCRIERE PARCELARA

DS: Bacau OS: Moinesti UP: 4

DESCRIEREA STATIUNII SI ARBORETULUI

45 C 13.15 HA GF: 2 - 1C SUP: A TS: 5153 TP: 5312
SOL: 2201 Versant superior ondulat EXPOZITIE: SV
INC: 14 G ALTITUDINE: 370 - 430 M
LITIERA: continua-subtire TIP FLORA: Asperula-Asarum
Natural fundamental prod. sup. relativ-echien
COMP.ACTUALA: 7 FA 2 TE 1 DT
COMP.TEL: 8FA 1 TE 1 DT
SORT: FA F.gros,cher. sup.,derulaj VARSTA EXPL.: 120 ani
FA Gros si mijl.,cherestea
SEM.UTIL:
SUBARBORET:
DATE COMPL.: Alte date complement.
POL: ERZ:
LUCRARI EXEC.:
LUCRARI PROP.: T.IGIENA

ELM ARB	PRP	MRE GE	VARSTA ANI	DM CM	HM M	CLP	A MES TEC	ELAG AJ	PROVE NIENTA	VITA LI	DENS CONS	VOLUM MC/HA	VOLUM MC/UA	CRES MC/HA
FA	7	IN	70	38	27	2		.5	RN	N	0.56	279	3669	6.3
TE	2	LT	70	42	26	2	M	.5	RN	N	0.16	73	960	1.6
DT	1	IN	70	36	25	2	M	.5	RN	N	0.08	28	368	0.6
TOTAL			70			2					0.8	380	4997	8.5

DESCRIEREA STATIUNII SI ARBORETULUI

45 D 2.12 HA GF: 2 - 1C SUP: A TS: 5153 TP: 5312
SOL: 2201 Versant mijlociu ondulat EXPOZITIE: SV
INC: 9 G ALTITUDINE: 360 - 390 M
LITIERA: continua-subtire TIP FLORA: Asperula-Asarum
Total derivat de prod. sup. relativ-echien
COMP.ACTUALA: 7 FR 1 TE 1 PAM 1 DT
COMP.TEL: 8FR 1 PAM 1 DT
SORT: FR F.gros,cher. sup.,derulaj VARSTA EXPL.: 120 ani
FA Gros si mijl.,cherestea
SEM.UTIL:
SUBARBORET:
DATE COMPL.: Alte date complement.
POL: ERZ:
LUCRARI EXEC.:
LUCRARI PROP.: T.IGIENA

ELM ARB	PRP	MRE GE	VARSTA ANI	DM CM	HM M	CLP	A MES TEC	ELAG AJ	PROVE NIENTA	VITA LI	DENS CONS	VOLUM MC/HA	VOLUM MC/UA	CRES MC/HA
FR	7	IN	70	36	27	2		.5	RN	N	0.56	280	594	4.4
TE	1	LT	70	34	27	2	M	.5	RN	N	0.08	38	81	0.8
PAM	1	IN	70	34	25	2	M	.5	RN	N	0.08	31	66	0.3
DT	1	IN	70	36	25	2	M	.5	RN	N	0.08	28	59	0.6
TOTAL			70			2					0.8	377	800	6.1

DESCRIEREA STATIUNII SI ARBORETULUI

45 E 5.75 HA GF: 2 - 1C SUP: A TS: 5153 TP: 5312
SOL: 2201 Versant mijlociu ondulat EXPOZITIE: SV
INC: 18 G ALTITUDINE: 360 - 390 M
LITIERA: continua-subtire TIP FLORA: Asperula-Asarum
Total derivat de prod. sup. relativ-echien
COMP.ACTUALA: 3 FR 3 TE 2 MO 1 CA 1 DT
COMP.TEL: 6FR 2 TE 2 DT
SORT: FR F.gros,cher. sup.,derulaj VARSTA EXPL.: 120 ani
FA Gros si mijl.,cherestea
SEM.UTIL:
SUBARBORET:
DATE COMPL.: Alte date complement.
POL: ERZ:
LUCRARI EXEC.:
LUCRARI PROP.: RARITURI

ELM ARB	PRP	MRE GE	VARSTA ANI	DM CM	HM M	CLP	A MES TEC	ELAG AJ	PROVE NIENTA	VITA LI	DENS CONS	VOLUM MC/HA	VOLUM MC/UA	CRES MC/HA
FR	3	IN	40	24	18	2	M	.5	RN	N	0.27	69	397	3.1
TE	3	LT	40	22	18	2	M	.5	RN	N	0.27	75	431	3.8
MO	2	P	40	24	18	2	M	.5	NEC	N	0.18	68	391	3.2
CA	1	IN	40	18	17	2	M	.5	RN	N	0.09	18	104	0.9
DT	1	IN	40	22	17	2	M	.5	RN	N	0.09	18	104	0.9
TOTAL			40			2					0.9	248	1427	11.9

DESCRIEREA STATIUNII SI ARBORETULUI

45 F 1.28 HA GF: 2 - 1C SUP: A TS: 5153 TP: 5312
SOL: 2201 Versant mijlociu ondulat EXPOZITIE: SV
INC: 15 G ALTITUDINE: 380 M
LITIERA: intrerupta-subtire TIP FLORA: Asperula-Asarum
Artificial de prod. sup. echien
COMP.ACTUALA: 9 PIS 1 MO
COMP.TEL: 9PIS 1 MO
SORT: PIS Gros,cherestea,celuloza VARSTA EXPL.: 80 ani
FA Gros si mijl.,cherestea
SEM.UTIL:
SUBARBORET:
DATE COMPL.: Alte date complement.
POL: ERZ:
LUCRARI EXEC.:
LUCRARI PROP.: RARITURI

ELM ARB	PRP	MRE GE	VARSTA ANI	DM CM	HM M	CLP	A MES TEC	ELAG AJ	PROVE NIENTA	VITA LI	DENS CONS	VOLUM MC/HA	VOLUM MC/UA	CRES MC/HA
PIS	9	P	40	26	20	2		.5	NEC	N	0.81	296	379	10.2
MO	1	P	40	24	20	2	M	.5	NEC	N	0.09	39	50	1.6
TOTAL			40			2					0.9	335	429	11.8

EVIDENŢA LUCRĂRILOR EXECUTATE ÎN CURSUL DECENIULUI

Anul şi nr. act. de punere în valoare	Felul lucrării	Suprafaţa parcursă ha	Specii sau grupe de specii	Materiale rezultate din lucrări de regenerare, îngrijire, igienă sau accidentale		Lucrări de regenerare sau alte lucrări							
				Total	Lemn lucru	Provenienţa materialului/ codul rezervaţiei	Suprafeţe regenerate					Alte lucrări	
							Natural		Artificial				
							Compoziţia seminţişului	Suprafaţa ha	Semănat, kg	Plantat, buc.	Suprafaţa ech., ha	UM	Total

Anul şi nr. act. de punere în valoare	Felul lucrării	Suprafaţa parcursă ha	Specii sau grupe de specii	Materiale rezultate din lucrări de regenerare, îngrijire, igienă sau accidentale		Lucrări de regenerare sau alte lucrări							
				Total	Lemn lucru	Provenienţa materialului/ codul rezervaţiei	Suprafeţe regenerate					Alte lucrări	
							Natural		Artificial				
							Compoziţia seminţişului	Suprafaţa ha	Semănat, kg	Plantat, buc.	Suprafaţa ech., ha	UM	Total

Anul şi nr. act. de punere în valoare	Felul lucrării	Suprafaţa parcursă ha	Specii sau grupe de specii	Materiale rezultate din lucrări de regenerare, îngrijire, igienă sau accidentale		Lucrări de regenerare sau alte lucrări							
				Total	Lemn lucru	Provenienţa materialului/ codul rezervaţiei	Suprafeţe regenerate					Alte lucrări	
							Natural		Artificial				
							Compoziţia seminţişului	Suprafaţa ha	Semănat, kg	Plantat, buc.	Suprafaţa ech., ha	UM	Total

Anul şi nr. act. de punere în valoare	Felul lucrării	Suprafaţa parcursă ha	Specii sau grupe de specii	Materiale rezultate din lucrări de regenerare, îngrijire, igienă sau accidentale		Lucrări de regenerare sau alte lucrări							
				Total	Lemn lucru	Provenienţa materialului/ codul rezervaţiei	Suprafeţe regenerate					Alte lucrări	
							Natural		Artificial				
							Compoziţia seminţişului	Suprafaţa ha	Semănat, kg	Plantat, buc.	Suprafaţa ech., ha	UM	Total

DESCRIERE PARCELARA

DS: Bacau OS: Moinesti UP: 4

DESCRIEREA STATIUNII SI ARBORETULUI

46 A 4.74 HA GF: 2 - 1C SUP: A TS: 7410 TP: 6133
SOL: 2205 Versant inferior ondulat EXPOZITIE: S
INC: 14 G ALTITUDINE: 360 M
LITIERA: continua-subtire TIP FLORA: Poa pratensis
Partial derivat relativ-plurien
COMP.ACTUALA: 4 FR 4 ST 2 CA
COMP.TEL: 7ST 1 GO 1 FA 1 DT
SORT: STS Mijl.,constructii,cherestea VARSTA EXPL.: 120 ani
FA Gros si mijl.,cherestea
SEM.UTIL: 4GO 3 FA 2 FR 1 PAM 5 ani 0.2S mixt
SUBARBORET:
DATE COMPL.: Alte date complement.
POL: ERZ:
LUCRARI EXEC.:
LUCRARI PROP.: T.PROGRESIVE(insam.p lum)
AJUTORAREA REG NATURALE INGRIJIREA SEMINTISULUI

ELM ARB	PRP	MRE GE	VARSTA ANI	DM CM	HM M	CLP	A MES TEC	EL AGAJ	PROVE NIENTA	VITALI	DENS CONS	VOLUM MC/HA	VOLUM MC/UA	CRES MC/HA
FR	3	IN	150	66	26	4	M	.6	RN	N	0.21	72	341	0.4
ST	4	IN	170	74	24	4	M	.6	RN	N	0.28	103	488	0.3
CA	2	IN	40	16	12	4	M	.3	RN	N	0.14	40	190	1.0
FR	1	IN	80	30	22	4	M	.5	RN	N	0.07	43	204	0.3
TOTAL			170			4					0.7	258	1223	2.0

DESCRIEREA STATIUNII SI ARBORETULUI

46 B 38.64 HA GF: 2 - 1C SUP: A TS: 5153 TP: 5312
SOL: 2205 Versant ondulat EXPOZITIE: S
INC: 14 G ALTITUDINE: 350 - 420 M
LITIERA: continua-subtire TIP FLORA: Asperula-Asarum
Natural fundamental prod. sup. relativ-echien
COMP.ACTUALA: 4 FA 3 CA 2 GO 1 DT
COMP.TEL: 5FA 3 GO 2 DT
SORT: FA F.gros,cher. sup.,derulaj VARSTA EXPL.: 120 ani
FA Gros si mijl.,cherestea
SEM.UTIL:
SUBARBORET:
DATE COMPL.: Alte date complement.
POL: ERZ:
LUCRARI EXEC.:
LUCRARI PROP.: RARITURI

ELM ARB	PRP	MRE GE	VARSTA ANI	DM CM	HM M	CLP	A MES TEC	EL AGAJ	PROVE NIENTA	VITALI	DENS CONS	VOLUM MC/HA	VOLUM MC/UA	CRES MC/HA
FA	4	IN	45	22	18	2	M	.3	RN	N	0.36	95	3671	4.6
CA	3	IN	45	16	16	3	M	.3	RN	N	0.27	49	1893	2.3
GO	2	IN	45	20	17	2	M	.3	RN	N	0.18	42	1623	1.8
DT	1	IN	45	20	18	2	M	.3	RN	N	0.09	20	773	0.9
TOTAL			45			2					0.9	206	7960	9.6

DESCRIEREA STATIUNII SI ARBORETULUI

47 A 32.47 HA GF: 2 - 1C SUP: A TS: 5152 TP: 5314
SOL: 2201 Versant mijlociu ondulat EXPOZITIE: E
INC: 16 G ALTITUDINE: 360 - 430 M
LITIERA: intrerupta-subtire TIP FLORA: Asperula-Asarum
Natural fundamental prod. mij. echien
COMP.ACTUALA: 5 GO 2 FA 1 FR 1 PAM 1 DT
COMP.TEL: 5GO 3 FA 1 FR 1 PAM
SORT: GOS Gros si mijlociu,cherestea VARSTA EXPL.: 120 ani
FA Gros si mijl.,cherestea
SEM.UTIL:
SUBARBORET:
DATE COMPL.: Alte date complement.
POL: ERZ:
LUCRARI EXEC.:
LUCRARI PROP.: CURATIRI

ELM ARB	PRP	MRE GE	VARSTA ANI	DM CM	HM M	CLP	A MES TEC	EL AGAJ	PROVE NIENTA	VITALI	DENS CONS	VOLUM MC/HA	VOLUM MC/UA	CRES MC/HA
GO	5	IN	20	6	5	3			RN	N	0.45	13	422	2.8
FA	2	IN	20	6	5	3	M		RN	N	0.18	6	195	1.0
FR	1	IN	20	6	6	3	M		RN	N	0.09	4	130	0.8
PAM	1	IN	20	6	6	3	M		RN	N	0.09	5	162	0.3
DT	1	IN	20	6	5	3	M		RN	N	0.09	3	97	0.8
TOTAL			20			3					0.9	31	1006	5.7

DESCRIEREA STATIUNII SI ARBORETULUI

47V 0.30 HA GF: SUP: TS: TP:
SOL: Versant mijlociu ondulat EXPOZITIE:
INC: 15 G ALTITUDINE: 350 M
LITIERA: continua-groasa TIP FLORA:
COMP.ACTUALA:
COMP.TEL:
SORT: GOS Gros si mijlociu,cherestea VARSTA EXPL.:
FA Gros si mijl.,cherestea
SEM.UTIL:
SUBARBORET:
DATE COMPL.:
POL: ERZ:
LUCRARI EXEC.:
LUCRARI PROP.:

ELM ARB	PRP	MRE GE	VARSTA ANI	DM CM	HM M	CLP	A MES TEC	EL AGAJ	PROVE NIENTA	VITALI	DENS CONS	VOLUM MC/HA	VOLUM MC/UA	CRES MC/HA
TOTAL														

EVIDENŢA LUCRĂRILOR EXECUTATE ÎN CURSUL DECENIULUI

Anul şi nr. act. de punere în valoare	Felul lucrării	Suprafaţa parcursă ha	Specii sau grupe de specii	Materiale rezultate din lucrări de regenerare, îngrijire, igienă sau accidentale		Lucrări de regenerare sau alte lucrări							
				Total	Lemn lucru	Provenienţa materialului/ codul rezervaţiei	Suprafeţe regenerate					Alte lucrări	
							Natural		Artificial				
							Compoziţia seminţişului	Suprafaţa ha	Semănat, kg	Plantat, buc.	Suprafaţa ech., ha	UM	Total

Anul şi nr. act. de punere în valoare	Felul lucrării	Suprafaţa parcursă ha	Specii sau grupe de specii	Materiale rezultate din lucrări de regenerare, îngrijire, igienă sau accidentale		Lucrări de regenerare sau alte lucrări							
				Total	Lemn lucru	Provenienţa materialului/ codul rezervaţiei	Suprafeţe regenerate					Alte lucrări	
							Natural		Artificial				
							Compoziţia seminţişului	Suprafaţa ha	Semănat, kg	Plantat, buc.	Suprafaţa ech., ha	UM	Total

Anul şi nr. act. de punere în valoare	Felul lucrării	Suprafaţa parcursă ha	Specii sau grupe de specii	Materiale rezultate din lucrări de regenerare, îngrijire, igienă sau accidentale		Lucrări de regenerare sau alte lucrări							
				Total	Lemn lucru	Provenienţa materialului/ codul rezervaţiei	Suprafeţe regenerate					Alte lucrări	
							Natural		Artificial				
							Compoziţia seminţişului	Suprafaţa ha	Semănat, kg	Plantat, buc.	Suprafaţa ech., ha	UM	Total

Anul şi nr. act. de punere în valoare	Felul lucrării	Suprafaţa parcursă ha	Specii sau grupe de specii	Materiale rezultate din lucrări de regenerare, îngrijire, igienă sau accidentale		Lucrări de regenerare sau alte lucrări							
				Total	Lemn lucru	Provenienţa materialului/ codul rezervaţiei	Suprafeţe regenerate					Alte lucrări	
							Natural		Artificial				
							Compoziţia seminţişului	Suprafaţa ha	Semănat, kg	Plantat, buc.	Suprafaţa ech., ha	UM	Total

DESCRIERE PARCELARA

DS:Bacau OS:Moinesti UP: 4

DESCRIEREA STATIUNII SI ARBORETULUI

48 A 28.68 HA GF: 2 - 1C SUP: A TS: 5152 TP: 5314
SOL: 2201 Versant ondulat EXPOZITIE: SV
INC: 15 G ALTITUDINE: 360 - 440 M
LITIERA: intrerupta-subtire TIP FLORA: Asperula-Asarum
Natural fundamental prod. mij. relativ-echien
COMP.ACTUALA: 5 GO 1 FA 1 CA 1 FR 1 TE 1 DT
COMP.TEL: 5GO 3 FA 1 FR 1 DT
SORT: GOS Gros si mijlociu,cherestea VARSTA EXPL.: 120 ani
FA Gros si mijl.,cherestea
SEM.UTIL:
SUBARBORET:
DATE COMPL.: Alte date complement.
POL: ERZ:
LUCRARI EXEC.:
LUCRARI PROP.: CURATIRI

ELM ARB	PRP	MRE GE	VARSTA ANI	DM CM	HM M	CLP	AMES TEC	ELAGAJ	PROVENIENTA	VITALI	DENS CONS	VOLUM MC/HA	VOLUM MC/UA	CRES MC/HA
GO	5	IN	20	6	5	3			RN	N	0.45	13	373	2.8
FA	1	IN	20	6	6	3	M		RN	N	0.09	4	115	0.5
CA	1	IN	20	6	5	3	M		RN	N	0.09	3	86	0.8
FR	1	IN	20	6	6	3	M		RN	N	0.09	4	115	0.8
TE	1	IN	20	8	5	3	M		RN	N	0.09	4	115	0.7
DT	1	IN	20	6	5	3	M		RN	N	0.09	3	86	0.8
TOTAL			20			3					0.9	31	890	6.4

DESCRIEREA STATIUNII SI ARBORETULUI

48V 1.34 HA GF: SUP: TS: TP:
SOL: Versant superior ondulat EXPOZITIE: SV
INC: 10 G ALTITUDINE: 360 M
LITIERA: continua-groasa TIP FLORA:
COMP.ACTUALA:
COMP.TEL:
SORT: GOS Gros si mijlociu,cherestea VARSTA EXPL.:
FA Gros si mijl.,cherestea
SEM.UTIL:
SUBARBORET:
DATE COMPL.:
POL: ERZ:
LUCRARI EXEC.:
LUCRARI PROP.:

ELM ARB	PRP	MRE GE	VARSTA ANI	DM CM	HM M	CLP	AMES TEC	ELAGAJ	PROVENIENTA	VITALI	DENS CONS	VOLUM MC/HA	VOLUM MC/UA	CRES MC/HA
TOTAL														

DESCRIEREA STATIUNII SI ARBORETULUI

49 A 11.90 HA GF: 2 - 1D SUP: A TS: 5153 TP: 5312
SOL: 2201 Versant mijlociu ondulat EXPOZITIE: E
INC: 16 G ALTITUDINE: 360 - 410 M
LITIERA: continua-subtire TIP FLORA: Asperula-Asarum
Total derivat de prod. sup. relativ-echien
COMP.ACTUALA: 5 TE 4 CA 1 DT
COMP.TEL: 7TE 3 DT
SORT: TE Mijl. si gros,cher.,furnire VARSTA EXPL.: 80 ani
FA Gros si mijl.,cherestea
SEM.UTIL:
SUBARBORET:
DATE COMPL.: Alte date complement.
POL: ERZ:
LUCRARI EXEC.:
LUCRARI PROP.: RARITURI

ELM ARB	PRP	MRE GE	VARSTA ANI	DM CM	HM M	CLP	AMES TEC	ELAGAJ	PROVENIENTA	VITALI	DENS CONS	VOLUM MC/HA	VOLUM MC/UA	CRES MC/HA
TE	5	LT	50	30	22	2		.5	RN	N	0.45	165	1964	5.9
CA	4	IN	50	20	18	3	M	.5	RN	N	0.36	78	928	2.9
DT	1	IN	50	24	20	2	M	.5	RN	N	0.09	23	274	0.8
TOTAL			50			2					0.9	266	3166	9.6

DESCRIEREA STATIUNII SI ARBORETULUI

49 B 0.25 HA GF: 2 - 1C SUP: A TS: 5153 TP: 5312
SOL: 2201 Versant inferior plan EXPOZITIE: E
INC: 6 G ALTITUDINE: 370 M
LITIERA: continua-subtire TIP FLORA: Asperula-Asarum
Artificial de prod. sup. echien
COMP.ACTUALA: 10 ST
COMP.TEL: 10ST
SORT: STS F gros,cherestea,furnire VARSTA EXPL.: 130 ani
FA Gros si mijl.,cherestea
SEM.UTIL:
SUBARBORET:
DATE COMPL.: Alte date complement.
POL: ERZ:
LUCRARI EXEC.:
LUCRARI PROP.: T.IGIENA

ELM ARB	PRP	MRE GE	VARSTA ANI	DM CM	HM M	CLP	AMES TEC	ELAGAJ	PROVENIENTA	VITALI	DENS CONS	VOLUM MC/HA	VOLUM MC/UA	CRES MC/HA
ST	10	P	65	32	24	2		.5	NEC	N	0.80	347	87	9.4
TOTAL			65			2					0.8	347	87	9.4

EVIDENŢA LUCRĂRILOR EXECUTATE ÎN CURSUL DECENIULUI

Anul şi nr. act. de punere în valoare	Felul lucrării	Suprafaţa parcursă ha	Specii sau grupe de specii	Materiale rezultate din lucrări de regenerare, îngrijire, igienă sau accidentale		Lucrări de regenerare sau alte lucrări							
				Total	Lemn lucru	Provenienţa materialului/ codul rezervaţiei	Suprafeţe regenerate					Alte lucrări	
							Natural		Artificial				
							Compoziţia seminţişului	Suprafaţa ha	Semănat, kg	Plantat, buc.	Suprafaţa ech., ha	UM	Total

Anul şi nr. act. de punere în valoare	Felul lucrării	Suprafaţa parcursă ha	Specii sau grupe de specii	Materiale rezultate din lucrări de regenerare, îngrijire, igienă sau accidentale		Lucrări de regenerare sau alte lucrări							
				Total	Lemn lucru	Provenienţa materialului/ codul rezervaţiei	Suprafeţe regenerate					Alte lucrări	
							Natural		Artificial				
							Compoziţia seminţişului	Suprafaţa ha	Semănat, kg	Plantat, buc.	Suprafaţa ech., ha	UM	Total

Anul şi nr. act. de punere în valoare	Felul lucrării	Suprafaţa parcursă ha	Specii sau grupe de specii	Materiale rezultate din lucrări de regenerare, îngrijire, igienă sau accidentale		Lucrări de regenerare sau alte lucrări							
				Total	Lemn lucru	Provenienţa materialului/ codul rezervaţiei	Suprafeţe regenerate					Alte lucrări	
							Natural		Artificial				
							Compoziţia seminţişului	Suprafaţa ha	Semănat, kg	Plantat, buc.	Suprafaţa ech., ha	UM	Total

Anul şi nr. act. de punere în valoare	Felul lucrării	Suprafaţa parcursă ha	Specii sau grupe de specii	Materiale rezultate din lucrări de regenerare, îngrijire, igienă sau accidentale		Lucrări de regenerare sau alte lucrări							
				Total	Lemn lucru	Provenienţa materialului/ codul rezervaţiei	Suprafeţe regenerate					Alte lucrări	
							Natural		Artificial				
							Compoziţia seminţişului	Suprafaţa ha	Semănat, kg	Plantat, buc.	Suprafaţa ech., ha	UM	Total

DESCRIERE PARCELARA

DS: Bacau OS: Moinesti UP: 4

DESCRIEREA STATIUNII SI ARBORETULUI

49 C 10.77 HA GF: 2 - 1C SUP: A TS: 5153 TP: 5312
SOL: 2201 Versant ondulat EXPOZITIE: E
INC: 16 G ALTITUDINE: 360 - 440 M
LITIERA: continua-subtire TIP FLORA: Asperula-Asarum
Partial derivat relativ-echien
COMP.ACTUALA: 4 FA 4 CA 1 TE 1 DT
COMP.TEL: 6FA 2 TE 2 DT
SORT: FA F.gros,cher. sup.,derulaj VARSTA EXPL.: 120 ani
FA Gros si mijl.,cherestea
SEM.UTIL:
SUBARBORET:
DATE COMPL.: Alte date complement.
POL: ERZ:
LUCRARI EXEC.:
LUCRARI PROP.: RARITURI

ELM ARB	PRP	MRE GE	VARSTA ANI	DM CM	HM M	CLP	AMES TEC	ELAGAJ	PROVENIENTA	VITALI	DENS CONS	VOLUM MC/HA	VOLUM MC/UA	CRES MC/HA
FA	4	IN	50	24	20	2	M	.5	RN	N	0.36	111	1195	4.6
CA	4	IN	50	18	16	3	M	.5	RN	N	0.36	66	711	2.9
TE	1	IN	50	26	20	2	M	.5	RN	N	0.09	29	312	1.2
DT	1	IN	50	24	18	2	M	.5	RN	N	0.09	20	215	0.8
TOTAL			50			2					0.9	226	2433	9.5

DESCRIEREA STATIUNII SI ARBORETULUI

50 A 22.58 HA GF: 1 - 5G SUP: A TS: 5152 TP: 5314
SOL: 2201 Versant mijlociu ondulat EXPOZITIE: NE
INC: 18 G ALTITUDINE: 360 - 440 M
LITIERA: continua-subtire TIP FLORA: Asperula-Asarum
Partial derivat relativ-echien
COMP.ACTUALA: 4 FA 3 TE 2 CA 1 DT
COMP.TEL: 6FA 2 TE 2 DT
SORT: FA Gros si mijl.,cherestea VARSTA EXPL.: 110 ani
FA Gros si mijl.,cherestea
SEM.UTIL:
SUBARBORET:
DATE COMPL.: Alte date complement.
POL: ERZ:
LUCRARI EXEC.:
LUCRARI PROP.: RARITURI

ELM ARB	PRP	MRE GE	VARSTA ANI	DM CM	HM M	CLP	AMES TEC	ELAGAJ	PROVENIENTA	VITALI	DENS CONS	VOLUM MC/HA	VOLUM MC/UA	CRES MC/HA
FA	4	IN	50	22	20	3	M	.5	RN	N	0.36	111	2506	3.7
TE	3	LT	50	24	20	3	M	.5	RN	N	0.27	86	1942	3.1
CA	2	LT	50	18	16	3	M	.5	RN	N	0.18	33	745	1.4
DT	1	IN	50	22	19	3	M	.5	RN	N	0.09	21	474	0.7
TOTAL			50			3					0.9	251	5667	8.9

DESCRIEREA STATIUNII SI ARBORETULUI

50 B 10.12 HA GF: 2 - 1C SUP: A TS: 5152 TP: 5314
SOL: 2201 Versant superior ondulat EXPOZITIE: NE
INC: 17 G ALTITUDINE: 390 - 440 M
LITIERA: continua-subtire TIP FLORA: Asperula-Asarum
Partial derivat relativ-echien
COMP.ACTUALA: 4 FA 3 CA 2 TE 1 DT
COMP.TEL: 6FA 2 TE 2 DT
SORT: FA Gros si mijl.,cherestea VARSTA EXPL.: 110 ani
FA Gros si mijl.,cherestea
SEM.UTIL:
SUBARBORET:
DATE COMPL.: Alte date complement.
POL: ERZ:
LUCRARI EXEC.:
LUCRARI PROP.: RARITURI

ELM ARB	PRP	MRE GE	VARSTA ANI	DM CM	HM M	CLP	AMES TEC	ELAGAJ	PROVENIENTA	VITALI	DENS CONS	VOLUM MC/HA	VOLUM MC/UA	CRES MC/HA
FA	4	IN	45	18	16	3	M	.4	RN	N	0.36	79	799	3.6
CA	3	IN	45	16	15	3	M	.4	RN	N	0.27	45	455	2.3
TE	2	LT	45	24	20	2	M	.4	RN	N	0.18	58	587	2.4
DT	1	IN	45	22	17	3	M	.4	RN	N	0.09	18	182	0.8
TOTAL			45			3					0.9	200	2023	9.1

DESCRIEREA STATIUNII SI ARBORETULUI

50 C 0.17 HA GF: 2 - 1C SUP: A TS: 5152 TP: 5314
SOL: 2201 Versant superior ondulat EXPOZITIE: E
INC: 8 G ALTITUDINE: 440 M
LITIERA: continua-subtire TIP FLORA: Asperula-Asarum
Artificial de prod. mij. echien
COMP.ACTUALA: 10 ST
COMP.TEL: 10ST
SORT: STS Gros si mijlociu,cherestea VARSTA EXPL.: 120 ani
FA Gros si mijl.,cherestea
SEM.UTIL:
SUBARBORET:
DATE COMPL.: Alte date complement.
POL: ERZ:
LUCRARI EXEC.:
LUCRARI PROP.: T.IGIENA

ELM ARB	PRP	MRE GE	VARSTA ANI	DM CM	HM M	CLP	AMES TEC	ELAGAJ	PROVENIENTA	VITALI	DENS CONS	VOLUM MC/HA	VOLUM MC/UA	CRES MC/HA
ST	10	P	65	34	23	3		.6	NEC	N	0.70	281	48	7.0
TOTAL			65			3					0.7	281	48	7.0

EVIDENŢA LUCRĂRILOR EXECUTATE ÎN CURSUL DECENIULUI

Anul şi nr. act. de punere în valoare	Felul lucrării	Suprafaţa parcursă ha	Specii sau grupe de specii	Materiale rezultate din lucrări de regenerare, îngrijire, igienă sau accidentale		Lucrări de regenerare sau alte lucrări							
				Total	Lemn lucru	Provenienţa materialului/ codul rezervaţiei	Suprafeţe regenerate					Alte lucrări	
							Natural		Artificial				
							Compoziţia seminţişului	Suprafaţa ha	Semănat, kg	Plantat, buc.	Suprafaţa ech., ha	UM	Total

Anul şi nr. act. de punere în valoare	Felul lucrării	Suprafaţa parcursă ha	Specii sau grupe de specii	Materiale rezultate din lucrări de regenerare, îngrijire, igienă sau accidentale		Lucrări de regenerare sau alte lucrări							
				Total	Lemn lucru	Provenienţa materialului/ codul rezervaţiei	Suprafeţe regenerate					Alte lucrări	
							Natural		Artificial				
							Compoziţia seminţişului	Suprafaţa ha	Semănat, kg	Plantat, buc.	Suprafaţa ech., ha	UM	Total

Anul şi nr. act. de punere în valoare	Felul lucrării	Suprafaţa parcursă ha	Specii sau grupe de specii	Materiale rezultate din lucrări de regenerare, îngrijire, igienă sau accidentale		Lucrări de regenerare sau alte lucrări							
				Total	Lemn lucru	Provenienţa materialului/ codul rezervaţiei	Suprafeţe regenerate					Alte lucrări	
							Natural		Artificial				
							Compoziţia seminţişului	Suprafaţa ha	Semănat, kg	Plantat, buc.	Suprafaţa ech., ha	UM	Total

Anul şi nr. act. de punere în valoare	Felul lucrării	Suprafaţa parcursă ha	Specii sau grupe de specii	Materiale rezultate din lucrări de regenerare, îngrijire, igienă sau accidentale		Lucrări de regenerare sau alte lucrări							
				Total	Lemn lucru	Provenienţa materialului/ codul rezervaţiei	Suprafeţe regenerate					Alte lucrări	
							Natural		Artificial				
							Compoziţia seminţişului	Suprafaţa ha	Semănat, kg	Plantat, buc.	Suprafaţa ech., ha	UM	Total

DESCRIEREA STATIUNII SI ARBORETULUI

51 5.73 HA GF: 2 - 1C SUP: A TS: 5152 TP: 5314
SOL: 2201 Versant superior ondulat EXPOZITIE: E
INC: 18 G ALTITUDINE: 400 - 440 M
LITIERA: intrerupta-subtire TIP FLORA: Asperula-Asarum
Partial derivat relativ-echien
COMP.ACTUALA: 3 FA 3 CA 2 FR 1 GO 1 DT
COMP.TEL: 5FA 3 GO 2 FR
SORT: FA Gros si mijl.,cherestea VARSTA EXPL.: 110 ani
FA Gros si mijl.,cherestea
SEM.UTIL:
SUBARBORET:
DATE COMPL.: Alte date complement.

POL: ERZ:
LUCRARI EXEC.:

LUCRARI PROP.: CURATIRI

ELM ARB	PRP	MRE GE	VARSTA ANI	DM CM	HM M	CLP	A MESTEC	EL AGAJ	PROVENIENTA	VITALI	DENS CONS	VOLUM MC/HA	VOLUM MC/UA	CRES MC/HA
FA	3	IN	20	6	5	3	M		RN	N	0.27	9	52	1.6
CA	3	IN	20	6	5	3	M		RN	N	0.27	8	46	2.3
FR	2	IN	20	6	6	3	M		RN	N	0.18	7	40	1.6
GO	1	IN	20	6	5	3	M		RN	N	0.09	3	17	0.6
DT	1	IN	20	6	5	3	M		RN	N	0.09	3	17	0.8
TOTAL			20			3					0.9	30	172	6.9

DESCRIEREA STATIUNII SI ARBORETULUI

52 A 6.63 HA GF: 2 - 1C SUP: A TS: 5243 TP: 4211
SOL: 2101 Versant superior ondulat EXPOZITIE: SV
INC: 22 G ALTITUDINE: 500 - 550 M
LITIERA: continua-normala TIP FLORA: Asperula-Asarum
Natural fundamental prod. sup. relativ-echien
COMP.ACTUALA: 7 FA 1 GO 1 PA 1 DT
COMP.TEL: 8FA 1 GO 1 DT
SORT: FA F.gros,cher. sup.,derulaj VARSTA EXPL.: 120 ani
FA Gros si mijl.,cherestea
SEM.UTIL:
SUBARBORET:
DATE COMPL.: Alte date complement.

POL: ERZ:
LUCRARI EXEC.:

LUCRARI PROP.: RARITURI

ELM ARB	PRP	MRE GE	VARSTA ANI	DM CM	HM M	CLP	A MESTEC	EL AGAJ	PROVENIENTA	VITALI	DENS CONS	VOLUM MC/HA	VOLUM MC/UA	CRES MC/HA
FA	7	IN	65	34	24	2		.5	RN	N	0.63	259	1717	7.4
GO	1	IN	65	34	24	2	M	.5	RN	N	0.09	39	259	0.8
PA	1	IN	65	36	24	2	M	.5	RN	N	0.09	32	212	0.3
DT	1	IN	65	32	23	2	M	.5	RN	N	0.09	28	186	0.7
TOTAL			65			2					0.9	358	2374	9.2

DESCRIEREA STATIUNII SI ARBORETULUI

52 B 8.12 HA GF: 2 - 1C SUP: A TS: 5243 TP: 4211
SOL: 3101 Versant superior ondulat EXPOZITIE: SE
INC: 16 G ALTITUDINE: 420 - 510 M
LITIERA: continua-subtire TIP FLORA: Asperula-Asarum
Natural fundamental prod. sup. relativ-echien
COMP.ACTUALA: 9 FA 1 GO
COMP.TEL: 8FA 1 GO 1 DT
SORT: FA F.gros,cher. sup.,derulaj VARSTA EXPL.: 120 ani
FA Gros si mijl.,cherestea
SEM.UTIL: 9FA 1 GO 10 ani 0.4S mixt
SUBARBORET:
DATE COMPL.: Alte date complement.

POL: ERZ:
LUCRARI EXEC.: 2020-T.progresive(insamintare)

LUCRARI PROP.: T.PROGRESIVE(punere lumina)
AJUTORAREA REG NATURALE INGRIJIREA SEMINTISULUI

ELM ARB	PRP	MRE GE	VARSTA ANI	DM CM	HM M	CLP	A MESTEC	EL AGAJ	PROVENIENTA	VITALI	DENS CONS	VOLUM MC/HA	VOLUM MC/UA	CRES MC/HA
FA	9	IN	130	58	35	2		.6	RN	N	0.54	337	2736	2.7
GO	1	IN	140	62	35	2	M	.6	RN	N	0.06	50	406	0.2
TOTAL			130			2					0.6	387	3142	2.9

DESCRIEREA STATIUNII SI ARBORETULUI

53 A 10.81 HA GF: 2 - 1C SUP: A TS: 5243 TP: 4211
SOL: 2101 Versant mijlociu ondulat EXPOZITIE: V
INC: 24 G ALTITUDINE: 400 - 480 M
LITIERA: continua-subtire TIP FLORA: Asperula-Asarum
Natural fundamental prod. sup. relativ-echien
COMP.ACTUALA: 10 FA
COMP.TEL: 8FA 1 GO 1 DT
SORT: FA F.gros,cher. sup.,derulaj VARSTA EXPL.: 120 ani
FA Gros si mijl.,cherestea
SEM.UTIL: 7FA 1 GO 1 PAM 1 CI 10 ani 0.4S mixt
SUBARBORET:
DATE COMPL.: Alte date complement.

POL: ERZ:
LUCRARI EXEC.: 2024-T.progresive(insamintare)

LUCRARI PROP.: T.PROGRESIVE(punere lumina)
AJUTORAREA REG NATURALE INGRIJIREA SEMINTISULUI

ELM ARB	PRP	MRE GE	VARSTA ANI	DM CM	HM M	CLP	A MESTEC	EL AGAJ	PROVENIENTA	VITALI	DENS CONS	VOLUM MC/HA	VOLUM MC/UA	CRES MC/HA
FA	7	IN	125	54	35	2		.6	RN	N	0.42	268	2897	2.3
FA	3	IN	95	40	32	2	M	.6	RN	N	0.18	103	1113	1.5
TOTAL			125			2					0.6	371	4010	3.8

EVIDENŢA LUCRĂRILOR EXECUTATE ÎN CURSUL DECENIULUI

Anul şi nr. act. de punere în valoare	Felul lucrării	Suprafaţa parcursă ha	Specii sau grupe de specii	Materiale rezultate din lucrări de regenerare, îngrijire, igienă sau accidentale		Lucrări de regenerare sau alte lucrări							
				Total	Lemn lucru	Provenienţa materialului/ codul rezervaţiei	Suprafeţe regenerate					Alte lucrări	
							Natural		Artificial				
							Compoziţia seminţişului	Suprafaţa ha	Semănat, kg	Plantat, buc.	Suprafaţa ech., ha	UM	Total

Anul şi nr. act. de punere în valoare	Felul lucrării	Suprafaţa parcursă ha	Specii sau grupe de specii	Materiale rezultate din lucrări de regenerare, îngrijire, igienă sau accidentale		Lucrări de regenerare sau alte lucrări							
				Total	Lemn lucru	Provenienţa materialului/ codul rezervaţiei	Suprafeţe regenerate					Alte lucrări	
							Natural		Artificial				
							Compoziţia seminţişului	Suprafaţa ha	Semănat, kg	Plantat, buc.	Suprafaţa ech., ha	UM	Total

Anul şi nr. act. de punere în valoare	Felul lucrării	Suprafaţa parcursă ha	Specii sau grupe de specii	Materiale rezultate din lucrări de regenerare, îngrijire, igienă sau accidentale		Lucrări de regenerare sau alte lucrări							
				Total	Lemn lucru	Provenienţa materialului/ codul rezervaţiei	Suprafeţe regenerate					Alte lucrări	
							Natural		Artificial				
							Compoziţia seminţişului	Suprafaţa ha	Semănat, kg	Plantat, buc.	Suprafaţa ech., ha	UM	Total

Anul şi nr. act. de punere în valoare	Felul lucrării	Suprafaţa parcursă ha	Specii sau grupe de specii	Materiale rezultate din lucrări de regenerare, îngrijire, igienă sau accidentale		Lucrări de regenerare sau alte lucrări							
				Total	Lemn lucru	Provenienţa materialului/ codul rezervaţiei	Suprafeţe regenerate					Alte lucrări	
							Natural		Artificial				
							Compoziţia seminţişului	Suprafaţa ha	Semănat, kg	Plantat, buc.	Suprafaţa ech., ha	UM	Total

DESCRIERE PARCELARA

DS: Bacau OS: Moinesti UP: 4

DESCRIEREA STATIUNII SI ARBORETULUI

53 B 30.15 HA GF: 2 - 1C SUP: A TS: 5243 TP: 4211
SOL: 2101 Versant superior ondulat EXPOZITIE: V
INC: 22 G ALTITUDINE: 480 - 590 M
LITIERA: continua-subtire TIP FLORA: Asperula-Asarum
Natural fundamental prod. sup. relativ-echien
COMP.ACTUALA: 7 FA 1 CI 1 TE 1 DT
COMP.TEL: 8FA 1 TE 1 DT
SORT: FA F.gros,cher. sup.,derulaj VARSTA EXPL.: 120 ani
FA Gros si mijl.,cherestea
SEM.UTIL:
SUBARBORET:
DATE COMPL.: Alte date complement.

POL: ERZ:
LUCRARI EXEC.:

LUCRARI PROP.: RARITURI

ELM ARB	PRP	MRE GE	VARSTA ANI	DM CM	HM M	CLP	AMES TEC	ELAGAJ	PROVENIENTA	VITALI	DENS CONS	VOLUM MC/HA	VOLUM MC/UA	CRES MC/HA
FA	7	IN	65	30	25	2		.5	RN	N	0.63	277	8352	7.4
CI	1	IN	70	40	24	2	M	.5	RN	N	0.09	37	1116	0.2
TE	1	IN	65	34	25	2	M	.5	RN	N	0.09	39	1176	0.9
DT	1	IN	65	26	24	2	M	.5	RN	N	0.09	30	905	0.7
TOTAL			65			2					0.9	383	11549	9.2

DESCRIEREA STATIUNII SI ARBORETULUI

54 A 19.77 HA GF: 2 - 1C SUP: A TS: 5243 TP: 4211
SOL: 3101 Versant mijlociu ondulat EXPOZITIE: NV
INC: 17 G ALTITUDINE: 380 - 470 M
LITIERA: continua-subtire TIP FLORA: Asperula-Asarum
Natural fundamental prod. sup. relativ-echien
COMP.ACTUALA: 9 FA 1 GO
COMP.TEL: 8FA 1 GO 1 DT
SORT: FA F.gros,cher. sup.,derulaj VARSTA EXPL.: 120 ani
FA Gros si mijl.,cherestea
SEM.UTIL: 7FA 1 GO 1 PAM 1 CI 10 ani 0.4S mixt
SUBARBORET:
DATE COMPL.: Alte date complement.

POL: ERZ:
LUCRARI EXEC.: 2019-T.progresive(insamintare)

LUCRARI PROP.: T.PROGRESIVE(punere lumina)
AJUTORAREA REG NATURALE INGRIJIREA SEMINTISULUI

ELM ARB	PRP	MRE GE	VARSTA ANI	DM CM	HM M	CLP	AMES TEC	ELAGAJ	PROVENIENTA	VITALI	DENS CONS	VOLUM MC/HA	VOLUM MC/UA	CRES MC/HA
FA	9	IN	125	56	35	2		.6	RN	N	0.54	312	6168	3.0
GO	1	IN	140	62	35	2	M	.6	RN	N	0.06	45	890	0.2
TOTAL			125			2					0.6	357	7058	3.2

DESCRIEREA STATIUNII SI ARBORETULUI

54 B 15.41 HA GF: 2 - 1C SUP: A TS: 5243 TP: 4211
SOL: 3101 Versant superior ondulat EXPOZITIE: NV
INC: 20 G ALTITUDINE: 450 - 560 M
LITIERA: continua-subtire TIP FLORA: Asperula-Asarum
Partial derivat relativ-echien
COMP.ACTUALA: 6 FA 1 CA 1 CI 1 TE 1 DT
COMP.TEL: 7FA 1 GO 1 TE 1 DT
SORT: FA F.gros,cher. sup.,derulaj VARSTA EXPL.: 120 ani
FA Gros si mijl.,cherestea
SEM.UTIL:
SUBARBORET:
DATE COMPL.: Alte date complement.

POL: ERZ:
LUCRARI EXEC.:

LUCRARI PROP.: RARITURI

ELM ARB	PRP	MRE GE	VARSTA ANI	DM CM	HM M	CLP	AMES TEC	ELAGAJ	PROVENIENTA	VITALI	DENS CONS	VOLUM MC/HA	VOLUM MC/UA	CRES MC/HA
FA	6	IN	65	36	24	2		.5	RN	N	0.54	222	3421	6.3
CA	1	IN	65	24	21	3	M	.5	RN	N	0.09	24	370	0.6
CI	1	IN	70	44	24	2	M	.5	RN	N	0.09	37	570	0.2
TE	1	IN	65	42	25	2	M	.5	RN	N	0.09	39	601	0.9
DT	1	IN	65	32	23	2	M	.5	RN	N	0.09	28	431	0.7
TOTAL			65			2					0.9	350	5393	8.7

DESCRIEREA STATIUNII SI ARBORETULUI

55D 2.59 HA GF: SUP: TS: TP:
SOL: framintat EXPOZITIE:
INC: ALTITUDINE: 330 - 380 M
LITIERA: continua-groasa TIP FLORA:

COMP.ACTUALA:
COMP.TEL:
SORT: FA F.gros,cher. sup.,derulaj VARSTA EXPL.:
FA Gros si mijl.,cherestea
SEM.UTIL:
SUBARBORET:
DATE COMPL.:

POL: ERZ:
LUCRARI EXEC.:

LUCRARI PROP.:

ELM ARB	PRP	MRE GE	VARSTA ANI	DM CM	HM M	CLP	AMES TEC	ELAGAJ	PROVENIENTA	VITALI	DENS CONS	VOLUM MC/HA	VOLUM MC/UA	CRES MC/HA
TOTAL														

EVIDENŢA LUCRĂRILOR EXECUTATE ÎN CURSUL DECENIULUI

Anul şi nr. act. de punere în valoare	Felul lucrării	Suprafaţa parcursă ha	Specii sau grupe de specii	Materiale rezultate din lucrări de regenerare, îngrijire, igienă sau accidentale		Lucrări de regenerare sau alte lucrări							
				Total	Lemn lucru	Provenienţa materialului/ codul rezervaţiei	Suprafeţe regenerate					Alte lucrări	
							Natural		Artificial			UM	Total
							Compoziţia seminţişului	Suprafaţa ha	Semănat, kg	Plantat, buc.	Suprafaţa ech., ha		

Anul şi nr. act. de punere în valoare	Felul lucrării	Suprafaţa parcursă ha	Specii sau grupe de specii	Materiale rezultate din lucrări de regenerare, îngrijire, igienă sau accidentale		Lucrări de regenerare sau alte lucrări							
				Total	Lemn lucru	Provenienţa materialului/ codul rezervaţiei	Suprafeţe regenerate					Alte lucrări	
							Natural		Artificial			UM	Total
							Compoziţia seminţişului	Suprafaţa ha	Semănat, kg	Plantat, buc.	Suprafaţa ech., ha		

Anul şi nr. act. de punere în valoare	Felul lucrării	Suprafaţa parcursă ha	Specii sau grupe de specii	Materiale rezultate din lucrări de regenerare, îngrijire, igienă sau accidentale		Lucrări de regenerare sau alte lucrări							
				Total	Lemn lucru	Provenienţa materialului/ codul rezervaţiei	Suprafeţe regenerate					Alte lucrări	
							Natural		Artificial			UM	Total
							Compoziţia seminţişului	Suprafaţa ha	Semănat, kg	Plantat, buc.	Suprafaţa ech., ha		

Anul şi nr. act. de punere în valoare	Felul lucrării	Suprafaţa parcursă ha	Specii sau grupe de specii	Materiale rezultate din lucrări de regenerare, îngrijire, igienă sau accidentale		Lucrări de regenerare sau alte lucrări							
				Total	Lemn lucru	Provenienţa materialului/ codul rezervaţiei	Suprafeţe regenerate					Alte lucrări	
							Natural		Artificial			UM	Total
							Compoziţia seminţişului	Suprafaţa ha	Semănat, kg	Plantat, buc.	Suprafaţa ech., ha		

DESCRIERE PARCELARA

DS: Bacau OS: Moinesti UP: 4

DESCRIEREA STATIUNII SI ARBORETULUI

56 A 4.64 HA GF: 1 - 5R SUP: A TS: 5232 TP: 4231
SOL: 2201 Versant mijlociu ondulat EXPOZITIE: V
INC: 15 G ALTITUDINE: 400 M
LITIERA: lipsa TIP FLORA: Rubus hirtus
Artificial de prod. mij. echien
COMP.ACTUALA: 5 GO 3 PAM 1 FR 1 CI
COMP.TEL: 7GO 2 PAM 1 FR
SORT: GOS Gros si mijlociu,cherestea VARSTA EXPL.: 120 ani
FA Gros si mijl.,cherestea
SEM.UTIL:
SUBARBORET:
DATE COMPL.: Alte date complement.
POL: ERZ:
LUCRARI EXEC.: 2021-T.rase,impaduriri
2022-Impaduriri(dupa T.de reg)
LUCRARI PROP.: INGRIJIREA CULTURILOR
DEGAJARI

ELM ARB	PRP	MRE GE	VARSTA ANI	DM CM	HM M	CLP	A MESTEC	EL AGAJ	PROVENIENTA	VITALI	DENS CONS	VOLUM MC/HA	VOLUM MC/UA	CRES MC/HA
GO	5	P	5		1	3			G350-8	N	0.45	1	5	0.8
PAM	3	P	5		1	3	M		G150-2	N	0.27	1	5	0.2
FR	1	P	5		1	3	M		G350-8	N	0.09			0.3
CI	1	P	5		1	3	M		G350-1	N	0.09			0.2
TOTAL			5			3					0.9	2	10	1.5

DESCRIEREA STATIUNII SI ARBORETULUI

56 B 11.86 HA GF: 1 - 5R SUP: A TS: 5232 TP: 4231
SOL: 2201 Versant mijlociu ondulat EXPOZITIE: V
INC: 16 G ALTITUDINE: 380 - 450 M
LITIERA: continua-subtire TIP FLORA: Rubus hirtus
Total derivat de prod. mij. relativ-echien
COMP.ACTUALA: 7 CA 2 PLT 1 DT
COMP.TEL: 7CA 1 DM 2 DT
SORT: CA Mijlociu si subtire VARSTA EXPL.: 50 ani
FA Gros si mijl.,cherestea
SEM.UTIL:
SUBARBORET:
DATE COMPL.: Alte date complement.
POL: ERZ:
LUCRARI EXEC.:
LUCRARI PROP.: RARITURI

ELM ARB	PRP	MRE GE	VARSTA ANI	DM CM	HM M	CLP	A MESTEC	EL AGAJ	PROVENIENTA	VITALI	DENS CONS	VOLUM MC/HA	VOLUM MC/UA	CRES MC/HA
CA	7	LT	40	22	15	3		.4	RN	N	0.63	104	1233	5.5
PLT	2	LT	40	28	17	3	M	.4	RN	N	0.18	32	380	1.0
DT	1	LT	40	22	15	3	M	.4	RN	N	0.09	15	178	0.8
TOTAL			40			3					0.9	151	1791	7.3

DESCRIEREA STATIUNII SI ARBORETULUI

57 17.03 HA GF: 1 - 5R SUP: A TS: 5232 TP: 4231
SOL: 2201 Versant superior ondulat EXPOZITIE: S
INC: 20 G ALTITUDINE: 390 - 430 M
LITIERA: continua-subtire TIP FLORA: Rubus hirtus
Artificial de prod. mij. relativ-echien
COMP.ACTUALA: 3 FA 2 CA 2 MO 1 DT 1 DM 1 PI
COMP.TEL: 5FA 2 MO 1 GO 1 PI 1 DT
SORT: FA Gros si mijl.,cherestea VARSTA EXPL.: 110 ani
FA Gros si mijl.,cherestea
SEM.UTIL:
SUBARBORET:
DATE COMPL.: Alte date complement.
POL: ERZ:
LUCRARI EXEC.: 2015-Rarituri
2020-Rarituri
LUCRARI PROP.: RARITURI

ELM ARB	PRP	MRE GE	VARSTA ANI	DM CM	HM M	CLP	A MESTEC	EL AGAJ	PROVENIENTA	VITALI	DENS CONS	VOLUM MC/HA	VOLUM MC/UA	CRES MC/HA
FA	3	LT	55	20	17	3	M	.4	RN	N	0.27	65	1107	2.8
CA	2	LT	55	16	15	4	M	.4	RN	N	0.18	30	511	1.2
MO	2	P	50	26	18	3	M	.4	NEC	N	0.18	68	1158	2.5
DT	1	P	50	24	16	3	M	.4	NEC	N	0.09	16	272	0.7
DM	1	IN	50	32	18	3	M	.4	RN	N	0.09	18	307	0.5
PI	1	P	50	30	15	3	M	.4	NEC	N	0.09	21	358	0.8
TOTAL			55			3					0.9	218	3713	8.5

DESCRIEREA STATIUNII SI ARBORETULUI

58 6.09 HA GF: 1 - 5R SUP: A TS: 5232 TP: 4231
SOL: 2201 Versant mijlociu ondulat EXPOZITIE: E
INC: 18 G ALTITUDINE: 370 - 400 M
LITIERA: continua-normala TIP FLORA: Rubus hirtus
Natural fundamental prod. mij. relativ-echien
COMP.ACTUALA: 8 FA 1 GO 1 DT
COMP.TEL: 8FA 2 GO
SORT: FA Gros si mijl.,cherestea VARSTA EXPL.: 110 ani
FA Gros si mijl.,cherestea
SEM.UTIL:
SUBARBORET:
DATE COMPL.: Alte date complement.
POL: ERZ:
LUCRARI EXEC.: 2017-Rarituri
LUCRARI PROP.: T.IGIENA

ELM ARB	PRP	MRE GE	VARSTA ANI	DM CM	HM M	CLP	A MESTEC	EL AGAJ	PROVENIENTA	VITALI	DENS CONS	VOLUM MC/HA	VOLUM MC/UA	CRES MC/HA
FA	8	LT	65	28	21	3		.5	RN	N	0.64	213	1297	6.3
GO	1	LT	65	30	21	3	M	.5	RN	N	0.08	27	164	0.5
DT	1	LT	65	28	20	3	M	.5	RN	N	0.08	20	122	0.5
TOTAL			65			3					0.8	260	1583	7.3

EVIDENȚA LUCRĂRILOR EXECUTATE ÎN CURSUL DECENIULUI

Anul și nr. act. de punere în valoare	Felul lucrării	Suprafața parcursă ha	Specii sau grupe de specii	Materiale rezultate din lucrări de regenerare, îngrijire, igienă sau accidentale		Lucrări de regenerare sau alte lucrări								
				Total	Lemn lucru	Proveniența materialului/ codul rezervației	Suprafețe regenerate					Alte lucrări	
							Natural		Artificial				
							Compoziția semințișului	Suprafața ha	Semănat, kg	Plantat, buc.	Suprafața ech., ha	UM	Total

Anul și nr. act. de punere în valoare	Felul lucrării	Suprafața parcursă ha	Specii sau grupe de specii	Materiale rezultate din lucrări de regenerare, îngrijire, igienă sau accidentale		Lucrări de regenerare sau alte lucrări							
				Total	Lemn lucru	Proveniența materialului/ codul rezervației	Suprafețe regenerate					Alte lucrări	
							Natural		Artificial				
							Compoziția semințișului	Suprafața ha	Semănat, kg	Plantat, buc.	Suprafața ech., ha	UM	Total

Anul și nr. act. de punere în valoare	Felul lucrării	Suprafața parcursă ha	Specii sau grupe de specii	Materiale rezultate din lucrări de regenerare, îngrijire, igienă sau accidentale		Lucrări de regenerare sau alte lucrări							
				Total	Lemn lucru	Proveniența materialului/ codul rezervației	Suprafețe regenerate					Alte lucrări	
							Natural		Artificial				
							Compoziția semințișului	Suprafața ha	Semănat, kg	Plantat, buc.	Suprafața ech., ha	UM	Total

Anul și nr. act. de punere în valoare	Felul lucrării	Suprafața parcursă ha	Specii sau grupe de specii	Materiale rezultate din lucrări de regenerare, îngrijire, igienă sau accidentale		Lucrări de regenerare sau alte lucrări							
				Total	Lemn lucru	Proveniența materialului/ codul rezervației	Suprafețe regenerate					Alte lucrări	
							Natural		Artificial				
							Compoziția semințișului	Suprafața ha	Semănat, kg	Plantat, buc.	Suprafața ech., ha	UM	Total

DESCRIERE PARCELARA

DS: Bacau OS: Moinesti UP: 4

DESCRIEREA STATIUNII SI ARBORETULUI

59 2.67 HA GF: 1 - 5R SUP: A TS: 5232 TP: 4231
SOL: 2201 Versant mijlociu ondulat EXPOZITIE: E
INC: 20 G ALTITUDINE: 400 - 430 M
LITIERA: continua-normala TIP FLORA: Rubus hirtus
Natural fundamental prod. mij. relativ-echien
COMP.ACTUALA: 9 FA 1 DT
COMP.TEL: 9FA 1 DT
SORT: FA Gros si mijl.,cherestea VARSTA EXPL.: 110 ani
FA Gros si mijl.,cherestea
SEM.UTIL:
SUBARBORET:
DATE COMPL.: Alte date complement.
POL: ERZ:
LUCRARI EXEC.:
LUCRARI PROP.: T.IGIENA

ELM ARB	PRP	MRE GE	VARSTA ANI	DM CM	HM M	CLP	A MES TEC	ELAG AJ	PROVE NIENTA	VITA LI	DENS CONS	VOLUM MC/HA	VOLUM MC/UA	CRES MC/HA
FA	9	LT	70	28	23	3		.5	RN	N	0.72	277	740	6.8
DT	1	LT	70	26	20	3	M	.5	RN	N	0.08	20	53	0.5
TOTAL			70			3					0.8	297	793	7.3

DESCRIEREA STATIUNII SI ARBORETULUI

60 5.70 HA GF: 1 - 5R SUP: A TS: 5232 TP: 4231
SOL: 2201 Versant mijlociu ondulat EXPOZITIE: E
INC: 20 G ALTITUDINE: 400 - 430 M
LITIERA: continua-normala TIP FLORA: Rubus hirtus
Natural fundamental prod. mij. relativ-echien
COMP.ACTUALA: 9 FA 1 DT
COMP.TEL: 9FA 1 DT
SORT: FA Gros si mijl.,cherestea VARSTA EXPL.: 110 ani
FA Gros si mijl.,cherestea
SEM.UTIL:
SUBARBORET:
DATE COMPL.: Alte date complement.
POL: ERZ:
LUCRARI EXEC.:
LUCRARI PROP.: T.IGIENA

ELM ARB	PRP	MRE GE	VARSTA ANI	DM CM	HM M	CLP	A MES TEC	ELAG AJ	PROVE NIENTA	VITA LI	DENS CONS	VOLUM MC/HA	VOLUM MC/UA	CRES MC/HA
FA	9	LT	70	28	23	3		.5	RN	N	0.72	277	1579	6.8
DT	1	LT	70	26	20	2	M	.5	RN	N	0.08	20	114	0.6
TOTAL			70			3					0.8	297	1693	7.4

DESCRIEREA STATIUNII SI ARBORETULUI

61 16.67 HA GF: 1 - 5R SUP: A TS: 5232 TP: 4231
SOL: 2201 Versant superior ondulat EXPOZITIE: SE
INC: 9 G ALTITUDINE: 360 - 430 M
LITIERA: continua-normala TIP FLORA: Rubus hirtus
Natural fundamental prod. mij. relativ-echien
COMP.ACTUALA: 10 FA
COMP.TEL: 10FA
SORT: FA Gros si mijl.,cherestea VARSTA EXPL.: 110 ani
FA Gros si mijl.,cherestea
SEM.UTIL:
SUBARBORET:
DATE COMPL.: Alte date complement.
POL: ERZ:
LUCRARI EXEC.:
LUCRARI PROP.: T.IGIENA

ELM ARB	PRP	MRE GE	VARSTA ANI	DM CM	HM M	CLP	A MES TEC	ELAG AJ	PROVE NIENTA	VITA LI	DENS CONS	VOLUM MC/HA	VOLUM MC/UA	CRES MC/HA
FA	10	LT	70	28	23	3		.5	RN	N	0.80	307	5118	7.6
TOTAL			70			3					0.8	307	5118	7.6

DESCRIEREA STATIUNII SI ARBORETULUI

62 4.30 HA GF: 1 - 5R SUP: A TS: 5232 TP: 4231
SOL: 2201 Versant superior ondulat EXPOZITIE: SE
INC: 20 G ALTITUDINE: 400 M
LITIERA: continua-subtire TIP FLORA: Rubus hirtus
Natural fundamental prod. mij. relativ-plurien
COMP.ACTUALA: 9 FA 1 CA
COMP.TEL: 8FA 2 DT
SORT: FA Gros si mijl.,cherestea VARSTA EXPL.: 110 ani
FA Gros si mijl.,cherestea
SEM.UTIL: 9FA 1 DT 5 ani 0.2S mixt
SUBARBORET:
DATE COMPL.: Alte date complement.
POL: ERZ:
LUCRARI EXEC.:
LUCRARI PROP.: T.IGIENA

ELM ARB	PRP	MRE GE	VARSTA ANI	DM CM	HM M	CLP	A MES TEC	ELAG AJ	PROVE NIENTA	VITA LI	DENS CONS	VOLUM MC/HA	VOLUM MC/UA	CRES MC/HA
FA	3	LT	140	56	28	3	M	.6	RN	N	0.24	105	452	0.7
FA	6	LT	110	40	26	3		.6	RN	N	0.48	218	937	2.8
CA	1	LT	90	26	22	3	M	.5	RN	N	0.08	42	181	0.4
TOTAL			110			3					0.8	365	1570	3.9

EVIDENŢA LUCRĂRILOR EXECUTATE ÎN CURSUL DECENIULUI

Anul şi nr. act. de punere în valoare	Felul lucrării	Suprafaţa parcursă ha	Specii sau grupe de specii	Materiale rezultate din lucrări de regenerare, îngrijire, igienă sau accidentale		Lucrări de regenerare sau alte lucrări							
				Total	Lemn lucru	Provenienţa materialului/ codul rezervaţiei	Suprafeţe regenerate					Alte lucrări	
							Natural		Artificial				
							Compoziţia seminţişului	Suprafaţa ha	Semănat, kg	Plantat, buc.	Suprafaţa ech., ha	UM	Total

Anul şi nr. act. de punere în valoare	Felul lucrării	Suprafaţa parcursă ha	Specii sau grupe de specii	Materiale rezultate din lucrări de regenerare, îngrijire, igienă sau accidentale		Lucrări de regenerare sau alte lucrări							
				Total	Lemn lucru	Provenienţa materialului/ codul rezervaţiei	Suprafeţe regenerate					Alte lucrări	
							Natural		Artificial				
							Compoziţia seminţişului	Suprafaţa ha	Semănat, kg	Plantat, buc.	Suprafaţa ech., ha	UM	Total

Anul şi nr. act. de punere în valoare	Felul lucrării	Suprafaţa parcursă ha	Specii sau grupe de specii	Materiale rezultate din lucrări de regenerare, îngrijire, igienă sau accidentale		Lucrări de regenerare sau alte lucrări							
				Total	Lemn lucru	Provenienţa materialului/ codul rezervaţiei	Suprafeţe regenerate					Alte lucrări	
							Natural		Artificial				
							Compoziţia seminţişului	Suprafaţa ha	Semănat, kg	Plantat, buc.	Suprafaţa ech., ha	UM	Total

Anul şi nr. act. de punere în valoare	Felul lucrării	Suprafaţa parcursă ha	Specii sau grupe de specii	Materiale rezultate din lucrări de regenerare, îngrijire, igienă sau accidentale		Lucrări de regenerare sau alte lucrări							
				Total	Lemn lucru	Provenienţa materialului/ codul rezervaţiei	Suprafeţe regenerate					Alte lucrări	
							Natural		Artificial				
							Compoziţia seminţişului	Suprafaţa ha	Semănat, kg	Plantat, buc.	Suprafaţa ech., ha	UM	Total

DESCRIERE PARCELARA

DS: Bacau OS: Moinesti UP: 4

DESCRIEREA STATIUNII SI ARBORETULUI

63 A 7.92 HA GF: 1 - 5R SUP: A TS: 5232 TP: 4231
SOL: 2201 Versant superior ondulat EXPOZITIE: E
INC: 16 G ALTITUDINE: 390 - 430 M
LITIERA: continua-subtire TIP FLORA: Rubus hirtus
Natural fundamental prod. mij. relativ-echien
COMP.ACTUALA: 9 FA 1 CA
COMP.TEL: 8FA 2 DT
SORT: FA Gros si mijl.,cherestea VARSTA EXPL.: 110 ani
FA Gros si mijl.,cherestea
SEM.UTIL: 7FA 1 GO 1 PAM 1 CI 10 ani 0.5S mixt
SUBARBORET:
DATE COMPL.: Alte date complement.
POL: ERZ:
LUCRARI EXEC.: 2022-T.progresive(insamintare)
LUCRARI PROP.: T.PROGRESIVE(punere lumina)
AJUTORAREA REG NATURALE INGRIJIREA SEMINTISULUI

ELM ARB	PRP	MRE GE	VARSTA ANI	DM CM	HM M	CLP	A MESTEC	ELAGAJ	PROVENIENTA	VITALI	DENS CONS	VOLUM MC/HA	VOLUM MC/UA	CRES MC/HA
FA	9	LT	120	46	28	3		.6	RN	N	0.54	270	2138	2.7
CA	1	LT	110	38	23	4	M	.5	RN	N	0.06	29	230	0.2
TOTAL			120			3					0.6	299	2368	2.9

DESCRIEREA STATIUNII SI ARBORETULUI

63 B 2.88 HA GF: 1 - 5R SUP: A TS: 5232 TP: 4231
SOL: 2201 Versant superior ondulat EXPOZITIE: SV
INC: 14 G ALTITUDINE: 370 - 400 M
LITIERA: intrerupta-subtire TIP FLORA: Rubus hirtus
Artificial de prod. sup. relativ-echien
COMP.ACTUALA: 9 MO 1 DT
COMP.TEL: 8MO 2 DT
SORT: MO Gros si f.gros,cherestea VARSTA EXPL.: 70 ani
FA Gros si mijl.,cherestea
SEM.UTIL:
SUBARBORET:
DATE COMPL.: Alte date complement.
POL: ERZ:
LUCRARI EXEC.:
LUCRARI PROP.: RARITURI

ELM ARB	PRP	MRE GE	VARSTA ANI	DM CM	HM M	CLP	A MESTEC	ELAGAJ	PROVENIENTA	VITALI	DENS CONS	VOLUM MC/HA	VOLUM MC/UA	CRES MC/HA
MO	9	P	45	32	23	2		.5	NEC	N	0.81	431	1241	14.1
DT	1	LT	45	22	18	3	M	.4	RN	N	0.09	20	58	0.8
TOTAL			45			2					0.9	451	1299	14.9

DESCRIEREA STATIUNII SI ARBORETULUI

63 C 0.48 HA GF: 1 - 5R SUP: A TS: 5232 TP: 4231
SOL: 2201 Versant mijlociu ondulat EXPOZITIE: V
INC: 12 G ALTITUDINE: 380 M
LITIERA: lipsa TIP FLORA: Rubus hirtus
Artificial de prod. mij. relativ-echien
COMP.ACTUALA: 5 FA 3 GO 2 PAM
COMP.TEL: 7FA 2 GO 1 PAM
SORT: FA Gros si mijl.,cherestea VARSTA EXPL.: 110 ani
FA Gros si mijl.,cherestea
SEM.UTIL:
SUBARBORET:
DATE COMPL.: Alte date complement.
POL: ERZ:
LUCRARI EXEC.: 2020-T.rase,impaduriri
2022-Impaduriri(dupa T.de reg)
LUCRARI PROP.: INGRIJIREA CULTURILOR
DEGAJARI

ELM ARB	PRP	MRE GE	VARSTA ANI	DM CM	HM M	CLP	A MESTEC	ELAGAJ	PROVENIENTA	VITALI	DENS CONS	VOLUM MC/HA	VOLUM MC/UA	CRES MC/HA
FA	5	IN	5		1	3			RN	N	0.40	1		0.5
GO	3	P	5		1	3	M		G350-8	N	0.24			0.4
PAM	2	P	5		1	3	M		G150-2	N	0.16			0.1
TOTAL			5			3					0.8	1		1.0

DESCRIEREA STATIUNII SI ARBORETULUI

64 0.57 HA GF: 1 - 5R SUP: A TS: 5232 TP: 4231
SOL: 2201 Versant mijlociu ondulat EXPOZITIE: SE
INC: 14 G ALTITUDINE: 370 M
LITIERA: intrerupta-subtire TIP FLORA: Rubus hirtus
Artificial de prod. sup. echien
COMP.ACTUALA: 10 PI
COMP.TEL: 9PI 1 DT
SORT: PI Gros,cherestea,celuloza VARSTA EXPL.: 80 ani
FA Gros si mijl.,cherestea
SEM.UTIL:
SUBARBORET:
DATE COMPL.: Alte date complement.
POL: ERZ:
LUCRARI EXEC.:
LUCRARI PROP.: T.IGIENA

ELM ARB	PRP	MRE GE	VARSTA ANI	DM CM	HM M	CLP	A MESTEC	ELAGAJ	PROVENIENTA	VITALI	DENS CONS	VOLUM MC/HA	VOLUM MC/UA	CRES MC/HA
PI	10	P	45	30	19	2		.5	NEC	N	0.80	269	153	9.6
TOTAL			45			2					0.8	269	153	9.6

EVIDENŢA LUCRĂRILOR EXECUTATE ÎN CURSUL DECENIULUI

Anul şi nr. act. de punere în valoare	Felul lucrării	Suprafaţa parcursă ha	Specii sau grupe de specii	Materiale rezultate din lucrări de regenerare, îngrijire, igienă sau accidentale		Lucrări de regenerare sau alte lucrări								
				Total	Lemn lucru	Provenienţa materialului/ codul rezervaţiei	Suprafeţe regenerate						Alte lucrări	
							Natural		Artificial					
							Compoziţia seminţişului	Suprafaţa ha	Semănat, kg	Plantat, buc.	Suprafaţa ech., ha		UM	Total

Anul şi nr. act. de punere în valoare	Felul lucrării	Suprafaţa parcursă ha	Specii sau grupe de specii	Materiale rezultate din lucrări de regenerare, îngrijire, igienă sau accidentale		Lucrări de regenerare sau alte lucrări								
				Total	Lemn lucru	Provenienţa materialului/ codul rezervaţiei	Suprafeţe regenerate						Alte lucrări	
							Natural		Artificial					
							Compoziţia seminţişului	Suprafaţa ha	Semănat, kg	Plantat, buc.	Suprafaţa ech., ha		UM	Total

Anul şi nr. act. de punere în valoare	Felul lucrării	Suprafaţa parcursă ha	Specii sau grupe de specii	Materiale rezultate din lucrări de regenerare, îngrijire, igienă sau accidentale		Lucrări de regenerare sau alte lucrări								
				Total	Lemn lucru	Provenienţa materialului/ codul rezervaţiei	Suprafeţe regenerate						Alte lucrări	
							Natural		Artificial					
							Compoziţia seminţişului	Suprafaţa ha	Semănat, kg	Plantat, buc.	Suprafaţa ech., ha		UM	Total

Anul şi nr. act. de punere în valoare	Felul lucrării	Suprafaţa parcursă ha	Specii sau grupe de specii	Materiale rezultate din lucrări de regenerare, îngrijire, igienă sau accidentale		Lucrări de regenerare sau alte lucrări								
				Total	Lemn lucru	Provenienţa materialului/ codul rezervaţiei	Suprafeţe regenerate						Alte lucrări	
							Natural		Artificial					
							Compoziţia seminţişului	Suprafaţa ha	Semănat, kg	Plantat, buc.	Suprafaţa ech., ha		UM	Total

DESCRIEREA STATIUNII SI ARBORETULUI

65 0.52 HA GF: 1 - 5R SUP: A TS: 5152 TP: 5314
SOL: 2201 Versant mijlociu ondulat EXPOZITIE: E
INC: 16 G ALTITUDINE: 380 M
LITIERA: continua-subtire TIP FLORA: Asperula-Asarum
Partial derivat relativ-echien
COMP.ACTUALA: 6 CA 3 GO 1 DT
COMP.TEL: 5GO 4 CA 1 DT
SORT: GOL Mijlociu si gros,cherestea VARSTA EXPL.: 110 ani
FA Gros si mijl.,cherestea
SEM.UTIL:
SUBARBORET:
DATE COMPL.: Alte date complement.
POL: ERZ:
LUCRARI EXEC.:
LUCRARI PROP.: T.IGIENA

ELM ARB	PRP	MRE GE	VARSTA ANI	DM CM	HM M	CLP	A MES TEC	EL AG AJ	PROVE NIENTA	VITA LI	DENS CONS	VOLUM MC/HA	VOLUM MC/UA	CRES MC/HA
CA	6	LT	70	26	20	3		.4	RN	N	0.48	121	63	3.0
GO	3	LT	70	32	22	3	M	.4	RN	N	0.24	88	46	1.3
DT	1	LT	70	28	18	3	M	.4	RN	N	0.08	17	9	0.5
TOTAL			70			3					0.8	226	118	4.8

DESCRIEREA STATIUNII SI ARBORETULUI

66 0.53 HA GF: 1 - 5R SUP: A TS: 5153 TP: 5312
SOL: 2201 Versant mijlociu ondulat EXPOZITIE: E
INC: 15 G ALTITUDINE: 410 M
LITIERA: continua-subtire TIP FLORA: Asperula-Asarum
Total derivat de prod. sup. relativ-echien
COMP.ACTUALA: 5 CA 3 JU 1 CI 1 DT
COMP.TEL: 6GO 2 FA 2 DT
SORT: JU Gros,si mijlociu,cherestea VARSTA EXPL.: 80 ani
FA Gros si mijl.,cherestea
SEM.UTIL:
SUBARBORET:
DATE COMPL.: Alte date complement.
POL: ERZ:
LUCRARI EXEC.:
LUCRARI PROP.: T.IGIENA

ELM ARB	PRP	MRE GE	VARSTA ANI	DM CM	HM M	CLP	A MES TEC	EL AG AJ	PROVE NIENTA	VITA LI	DENS CONS	VOLUM MC/HA	VOLUM MC/UA	CRES MC/HA
CA	5	LT	70	22	20	3		.5	RN	N	0.40	101	54	2.5
JU	3	LT	70	28	20	2	M	.5	RN	N	0.24	64	34	0.5
CI	1	LT	70	30	21	2	M	.5	RN	N	0.08	27	14	0.2
DT	1	LT	70	28	21	2	M	.5	RN	N	0.08	22	12	0.6
TOTAL			70			2					0.8	214	114	3.8

DESCRIEREA STATIUNII SI ARBORETULUI

67 A 8.19 HA GF: 1 - 5R SUP: A TS: 5152 TP: 5314
SOL: 2201 Versant superior ondulat EXPOZITIE: SV
INC: 16 G ALTITUDINE: 410 M
LITIERA: continua-subtire TIP FLORA: Asperula-Asarum
Partial derivat relativ-plurien
COMP.ACTUALA: 3 GO 3 CA 2 FA 1 PLT 1 DT
COMP.TEL: 4GO 3 FA 1 CA 2 DT
SORT: FA Gros si mijl.,cherestea VARSTA EXPL.: 110 ani
FA Gros si mijl.,cherestea
SEM.UTIL:
SUBARBORET:
DATE COMPL.: Alte date complement.
POL: ERZ:
LUCRARI EXEC.: 2023-Rarituri
LUCRARI PROP.: T.IGIENA

ELM ARB	PRP	MRE GE	VARSTA ANI	DM CM	HM M	CLP	A MES TEC	EL AG AJ	PROVE NIENTA	VITA LI	DENS CONS	VOLUM MC/HA	VOLUM MC/UA	CRES MC/HA
GO	3	LT	100	36	20	3	M	.5	RN	N	0.24	74	606	0.7
CA	3	LT	55	22	16	4	M	.5	RN	N	0.24	44	360	1.6
FA	2	LT	55	28	21	3	M	.5	RN	N	0.16	53	434	1.6
PLT	1	LT	55	36	21	3	M	.5	RN	N	0.08	21	172	0.3
DT	1	LT	55	26	18	3	M	.5	RN	N	0.08	17	139	0.6
TOTAL			55			3					0.8	209	1711	4.8

DESCRIEREA STATIUNII SI ARBORETULUI

67 B 1.11 HA GF: 1 - 5R SUP: A TS: 5153 TP: 5312
SOL: 2201 Versant superior ondulat EXPOZITIE: SV
INC: 6 G ALTITUDINE: 430 M
LITIERA: continua-subtire TIP FLORA: Asperula-Asarum
Artificial de prod. sup. relativ-echien
COMP.ACTUALA: 7 GO 2 CA 1 DT
COMP.TEL: 8GO 2 DT
SORT: GOS F.gros,cherestea,furnire VARSTA EXPL.: 130 ani
FA Gros si mijl.,cherestea
SEM.UTIL:
SUBARBORET:
DATE COMPL.: Alte date complement.
POL: ERZ:
LUCRARI EXEC.:
LUCRARI PROP.: T.IGIENA

ELM ARB	PRP	MRE GE	VARSTA ANI	DM CM	HM M	CLP	A MES TEC	EL AG AJ	PROVE NIENTA	VITA LI	DENS CONS	VOLUM MC/HA	VOLUM MC/UA	CRES MC/HA
GO	7	P	55	28	23	2		.5	NEC	N	0.56	223	248	5.3
CA	2	IN	55	24	18	3	M	.5	RN	N	0.16	35	39	1.2
DT	1	IN	55	28	22	2	M	.5	RN	N	0.08	23	26	0.7
TOTAL			55			2					0.8	281	313	7.2

EVIDENŢA LUCRĂRILOR EXECUTATE ÎN CURSUL DECENIULUI

Anul şi nr. act. de punere în valoare	Felul lucrării	Suprafaţa parcursă ha	Specii sau grupe de specii	Materiale rezultate din lucrări de regenerare, îngrijire, igienă sau accidentale		Lucrări de regenerare sau alte lucrări							
				Total	Lemn lucru	Provenienţa materialului/ codul rezervaţiei	Suprafeţe regenerate					Alte lucrări	
							Natural		Artificial				
							Compoziţia seminţişului	Suprafaţa ha	Semănat, kg	Plantat, buc.	Suprafaţa ech., ha	UM	Total

Anul şi nr. act. de punere în valoare	Felul lucrării	Suprafaţa parcursă ha	Specii sau grupe de specii	Materiale rezultate din lucrări de regenerare, îngrijire, igienă sau accidentale		Lucrări de regenerare sau alte lucrări							
				Total	Lemn lucru	Provenienţa materialului/ codul rezervaţiei	Suprafeţe regenerate					Alte lucrări	
							Natural		Artificial				
							Compoziţia seminţişului	Suprafaţa ha	Semănat, kg	Plantat, buc.	Suprafaţa ech., ha	UM	Total

Anul şi nr. act. de punere în valoare	Felul lucrării	Suprafaţa parcursă ha	Specii sau grupe de specii	Materiale rezultate din lucrări de regenerare, îngrijire, igienă sau accidentale		Lucrări de regenerare sau alte lucrări							
				Total	Lemn lucru	Provenienţa materialului/ codul rezervaţiei	Suprafeţe regenerate					Alte lucrări	
							Natural		Artificial				
							Compoziţia seminţişului	Suprafaţa ha	Semănat, kg	Plantat, buc.	Suprafaţa ech., ha	UM	Total

Anul şi nr. act. de punere în valoare	Felul lucrării	Suprafaţa parcursă ha	Specii sau grupe de specii	Materiale rezultate din lucrări de regenerare, îngrijire, igienă sau accidentale		Lucrări de regenerare sau alte lucrări							
				Total	Lemn lucru	Provenienţa materialului/ codul rezervaţiei	Suprafeţe regenerate					Alte lucrări	
							Natural		Artificial				
							Compoziţia seminţişului	Suprafaţa ha	Semănat, kg	Plantat, buc.	Suprafaţa ech., ha	UM	Total

DESCRIERE PARCELARA

DS: Bacau OS: Moinesti UP: 4

DESCRIEREA STATIUNII SI ARBORETULUI

67 C 1.25 HA GF: 1 - 5R SUP: A TS: 5152 TP: 5113
SOL: 2201 Versant superior ondulat EXPOZITIE: SV
INC: 15 G ALTITUDINE: 410 M
LITIERA: continua-subtire TIP FLORA: Asarum-Stellaria
Natural fundamental prod. mij. relativ-plurien
COMP.ACTUALA: 9 GO 1 DT
COMP.TEL: 9GO 1 DT
SORT: GOL Mijlociu si gros,cherestea VARSTA EXPL.: 110 ani
FA Gros si mijl.,cherestea
SEM.UTIL:
SUBARBORET:
DATE COMPL.: Alte date complement.
POL: ERZ:
LUCRARI EXEC.:
LUCRARI PROP.: T.IGIENA

ELM ARB	PRP	MRE GE	VARSTA ANI	DM CM	HM M	CLP	A MES TEC	EL AG AJ	PROVE NIENTA	VITALI	DENS CONS	VOLUM MC/HA	VOLUM MC/UA	CRES MC/HA
GO	9	LT	90	34	21	3		.5	RN	N	0.72	242	303	2.7
DT	1	LT	55	28	21	3	M	.5	RN	N	0.08	22	28	0.6
TOTAL			90			3					0.8	264	331	3.3

DESCRIEREA STATIUNII SI ARBORETULUI

68 0.71 HA GF: 1 - 5R SUP: A TS: 5153 TP: 5312
SOL: 2201 Versant mijlociu ondulat EXPOZITIE: V
INC: 12 G ALTITUDINE: 400 M
LITIERA: continua-subtire TIP FLORA: Asperula-Asarum
Partial derivat relativ-echien
COMP.ACTUALA: 5 CA 2 GO 2 FA 1 DT
COMP.TEL: 3GO 3 FA 2 CA 2 DT
SORT: GOL Gros,si mijlociu,cherestea VARSTA EXPL.: 110 ani
FA F.gros,cher. sup.,derulaj
SEM.UTIL:
SUBARBORET:
DATE COMPL.: Alte date complement.
POL: ERZ:
LUCRARI EXEC.:
LUCRARI PROP.: T.IGIENA

ELM ARB	PRP	MRE GE	VARSTA ANI	DM CM	HM M	CLP	A MES TEC	EL AG AJ	PROVE NIENTA	VITALI	DENS CONS	VOLUM MC/HA	VOLUM MC/UA	CRES MC/HA
CA	5	LT	55	20	17	3		.4	RN	N	0.40	80	57	3.0
GO	2	LT	55	22	20	2	M	.4	RN	N	0.16	49	35	1.3
FA	2	LT	55	24	21	2	M	.4	RN	N	0.16	53	38	2.0
DT	1	LT	55	26	20	2	M	.4	RN	N	0.08	20	14	0.7
TOTAL			55			2					0.8	202	144	7.0

DESCRIEREA STATIUNII SI ARBORETULUI

69 0.78 HA GF: 1 - 5R SUP: A TS: 5152 TP: 5314
SOL: 2201 Versant mijlociu ondulat EXPOZITIE: V
INC: 15 G ALTITUDINE: 420 M
LITIERA: continua-subtire TIP FLORA: Asperula-Asarum
Natural fundamental prod. mij. relativ-echien
COMP.ACTUALA: 3 GO 3 FA 3 CA 1 DT
COMP.TEL: 4GO 4 FA 2 DT
SORT: GOL Mijlociu si gros,cherestea VARSTA EXPL.: 110 ani
FA Gros si mijl.,cherestea
SEM.UTIL:
SUBARBORET:
DATE COMPL.: Alte date complement.
POL: ERZ:
LUCRARI EXEC.:
LUCRARI PROP.: T.IGIENA

ELM ARB	PRP	MRE GE	VARSTA ANI	DM CM	HM M	CLP	A MES TEC	EL AG AJ	PROVE NIENTA	VITALI	DENS CONS	VOLUM MC/HA	VOLUM MC/UA	CRES MC/HA
GO	3	LT	60	26	19	3	M	.3	RN	N	0.24	68	53	1.5
FA	3	LT	60	24	20	3	M	.3	RN	N	0.24	74	58	2.4
CA	3	LT	60	18	16	4	M	.4	RN	N	0.24	44	34	1.5
DT	1	LT	60	24	17	3	M	.3	RN	N	0.08	16	12	0.6
TOTAL			60			3					0.8	202	157	6.0

DESCRIEREA STATIUNII SI ARBORETULUI

70 0.44 HA GF: 1 - 5R SUP: A TS: 5152 TP: 5314
SOL: 2201 Versant mijlociu ondulat EXPOZITIE: S
INC: 15 G ALTITUDINE: 440 M
LITIERA: continua-subtire TIP FLORA: Asperula-Asarum
Natural fundamental prod. mij. relativ-echien
COMP.ACTUALA: 5 GO 3 FA 2 CA
COMP.TEL: 5GO 4 FA 1 DT
SORT: GOL Mijlociu si gros,cherestea VARSTA EXPL.: 110 ani
FA Gros si mijl.,cherestea
SEM.UTIL:
SUBARBORET:
DATE COMPL.: Alte date complement.
POL: ERZ:
LUCRARI EXEC.:
LUCRARI PROP.: T.IGIENA

ELM ARB	PRP	MRE GE	VARSTA ANI	DM CM	HM M	CLP	A MES TEC	EL AG AJ	PROVE NIENTA	VITALI	DENS CONS	VOLUM MC/HA	VOLUM MC/UA	CRES MC/HA
GO	5	LT	60	28	20	3		.5	RN	N	0.40	124	55	2.5
FA	3	LT	60	30	22	3	M	.5	RN	N	0.24	86	38	2.4
CA	2	LT	60	22	19	3	M	.4	RN	N	0.16	38	17	1.1
TOTAL			60			3					0.8	248	110	6.0

EVIDENŢA LUCRĂRILOR EXECUTATE ÎN CURSUL DECENIULUI

Anul şi nr. act. de punere în valoare	Felul lucrării	Suprafaţa parcursă ha	Specii sau grupe de specii	Materiale rezultate din lucrări de regenerare, îngrijire, igienă sau accidentale		Lucrări de regenerare sau alte lucrări							
				Total	Lemn lucru	Provenienţa materialului/ codul rezervaţiei	Suprafeţe regenerate					Alte lucrări	
							Natural		Artificial				
							Compoziţia seminţişului	Suprafaţa ha	Semănat, kg	Plantat, buc.	Suprafaţa ech., ha	UM	Total

Anul şi nr. act. de punere în valoare	Felul lucrării	Suprafaţa parcursă ha	Specii sau grupe de specii	Materiale rezultate din lucrări de regenerare, îngrijire, igienă sau accidentale		Lucrări de regenerare sau alte lucrări							
				Total	Lemn lucru	Provenienţa materialului/ codul rezervaţiei	Suprafeţe regenerate					Alte lucrări	
							Natural		Artificial				
							Compoziţia seminţişului	Suprafaţa ha	Semănat, kg	Plantat, buc.	Suprafaţa ech., ha	UM	Total

Anul şi nr. act. de punere în valoare	Felul lucrării	Suprafaţa parcursă ha	Specii sau grupe de specii	Materiale rezultate din lucrări de regenerare, îngrijire, igienă sau accidentale		Lucrări de regenerare sau alte lucrări							
				Total	Lemn lucru	Provenienţa materialului/ codul rezervaţiei	Suprafeţe regenerate					Alte lucrări	
							Natural		Artificial				
							Compoziţia seminţişului	Suprafaţa ha	Semănat, kg	Plantat, buc.	Suprafaţa ech., ha	UM	Total

Anul şi nr. act. de punere în valoare	Felul lucrării	Suprafaţa parcursă ha	Specii sau grupe de specii	Materiale rezultate din lucrări de regenerare, îngrijire, igienă sau accidentale		Lucrări de regenerare sau alte lucrări							
				Total	Lemn lucru	Provenienţa materialului/ codul rezervaţiei	Suprafeţe regenerate					Alte lucrări	
							Natural		Artificial				
							Compoziţia seminţişului	Suprafaţa ha	Semănat, kg	Plantat, buc.	Suprafaţa ech., ha	UM	Total

DESCRIERE PARCELARA

DS: Bacau OS: Moinesti UP: 4

DESCRIEREA STATIUNII SI ARBORETULUI

71 0.25 HA GF: 1 - 5R SUP: A TS: 5152 TP: 5314
SOL: 2201 Versant superior ondulat EXPOZITIE: V
INC: 12 G ALTITUDINE: 440 M
LITIERA: continua-subtire TIP FLORA: Asperula-Asarum
Partial derivat relativ-echien
COMP.ACTUALA: 5 CA 4 GO 1 DT
COMP.TEL: 6GO 2 CA 2 DT
SORT: GOL Mijlociu si gros,cherestea VARSTA EXPL.: 110 ani
FA Gros si mijl.,cherestea
SEM.UTIL:
SUBARBORET:
DATE COMPL.: Alte date complement.
POL: ERZ:
LUCRARI EXEC.:
LUCRARI PROP.: T.IGIENA

ELM ARB	PRP	MRE GE	VARSTA ANI	DM CM	HM M	CLP	AMES TEC	ELAG AJ	PROVENIENTA	VITALI	DENS CONS	VOLUM MC/HA	VOLUM MC/UA	CRES MC/HA
CA	5	LT	65	20	17	4		.5	RN	N	0.40	80	20	2.4
GO	4	LT	70	34	20	3	M	.5	RN	N	0.32	99	25	1.7
DT	1	LT	70	36	20	3	M	.5	RN	N	0.08	20	5	0.5
TOTAL			70			3					0.8	199	50	4.6

DESCRIEREA STATIUNII SI ARBORETULUI

72 A 13.42 HA GF: 1 - 5R SUP: A TS: 5152 TP: 5314
SOL: 2201 Versant ondulat EXPOZITIE: SV
INC: 20 G ALTITUDINE: 400 - 460 M
LITIERA: continua-subtire TIP FLORA: Asperula-Asarum
Natural fundamental prod. mij. relativ-echien
COMP.ACTUALA: 6 FA 2 GO 2 CA
COMP.TEL: 6FA 3 GO 1 DT
SORT: FA Gros si mijl.,cherestea VARSTA EXPL.: 110 ani
FA Gros si mijl.,cherestea
SEM.UTIL:
SUBARBORET:
DATE COMPL.: Alte date complement.
POL: ERZ:
LUCRARI EXEC.:
LUCRARI PROP.: T.IGIENA

ELM ARB	PRP	MRE GE	VARSTA ANI	DM CM	HM M	CLP	AMES TEC	ELAG AJ	PROVENIENTA	VITALI	DENS CONS	VOLUM MC/HA	VOLUM MC/UA	CRES MC/HA
FA	6	LT	60	28	22	3		.5	RN	N	0.48	172	2308	4.8
GO	2	LT	60	28	20	2	M	.5	RN	N	0.16	49	658	1.2
CA	2	LT	60	24	19	3	M	.5	RN	N	0.16	38	510	1.1
TOTAL			60			3					0.8	259	3476	7.1

DESCRIEREA STATIUNII SI ARBORETULUI

72 B 2.40 HA GF: 1 - 5R SUP: A TS: 5153 TP: 5111
SOL: 2201 Versant mijlociu ondulat EXPOZITIE: NV
INC: 18 G ALTITUDINE: 420 - 450 M
LITIERA: continua-subtire TIP FLORA: Asarum-Stellaria
Natural fundamental prod. sup. relativ-echien
COMP.ACTUALA: 8 GO 1 FA 1 CA
COMP.TEL: 8GO 2 FA
SORT: GOL Gros,si mijlociu,cherestea VARSTA EXPL.: 110 ani
FA Gros si mijl.,cherestea
SEM.UTIL:
SUBARBORET:
DATE COMPL.: Alte date complement.
POL: ERZ:
LUCRARI EXEC.:
LUCRARI PROP.: T.IGIENA

ELM ARB	PRP	MRE GE	VARSTA ANI	DM CM	HM M	CLP	AMES TEC	ELAG AJ	PROVENIENTA	VITALI	DENS CONS	VOLUM MC/HA	VOLUM MC/UA	CRES MC/HA
GO	8	LT	60	26	20	2		.5	RN	N	0.64	198	475	5.0
FA	1	LT	60	24	22	3	M	.5	RN	N	0.08	29	70	0.8
CA	1	LT	60	22	19	3	M	.5	RN	N	0.08	19	46	0.6
TOTAL			60			2					0.8	246	591	6.4

DESCRIEREA STATIUNII SI ARBORETULUI

72 C 0.19 HA GF: 1 - 5R SUP: A TS: 5152 TP: 5314
SOL: 2201 Versant mijlociu ondulat EXPOZITIE: NV
INC: 20 G ALTITUDINE: 430 M
LITIERA: intrerupta-subtire TIP FLORA: Asperula-Asarum
Partial derivat relativ-echien
COMP.ACTUALA: 6 CA 4 FA
COMP.TEL: 8FA 2 DT
SORT: FA Gros si mijl.,cherestea VARSTA EXPL.: 110 ani
FA Gros si mijl.,cherestea
SEM.UTIL:
SUBARBORET:
DATE COMPL.: Alte date complement.
POL: ERZ:
LUCRARI EXEC.: 2022-Curatiri
LUCRARI PROP.: T.IGIENA

ELM ARB	PRP	MRE GE	VARSTA ANI	DM CM	HM M	CLP	AMES TEC	ELAG AJ	PROVENIENTA	VITALI	DENS CONS	VOLUM MC/HA	VOLUM MC/UA	CRES MC/HA
CA	6	IN	25	8	7	3			RN	N	0.48	24	5	4.4
FA	4	IN	25	10	8	3	M		RN	N	0.32	24	5	2.3
TOTAL			25			3					0.8	48	10	6.7

EVIDENŢA LUCRĂRILOR EXECUTATE ÎN CURSUL DECENIULUI

Anul şi nr. act. de punere în valoare	Felul lucrării	Suprafaţa parcursă ha	Specii sau grupe de specii	Materiale rezultate din lucrări de regenerare, îngrijire, igienă sau accidentale		Lucrări de regenerare sau alte lucrări							
				Total	Lemn lucru	Provenienţa materialului/ codul rezervaţiei	Suprafeţe regenerate					Alte lucrări	
							Natural		Artificial				
							Compoziţia seminţişului	Suprafaţa ha	Semănat, kg	Plantat, buc.	Suprafaţa ech., ha	UM	Total

Anul şi nr. act. de punere în valoare	Felul lucrării	Suprafaţa parcursă ha	Specii sau grupe de specii	Materiale rezultate din lucrări de regenerare, îngrijire, igienă sau accidentale		Lucrări de regenerare sau alte lucrări							
				Total	Lemn lucru	Provenienţa materialului/ codul rezervaţiei	Suprafeţe regenerate					Alte lucrări	
							Natural		Artificial				
							Compoziţia seminţişului	Suprafaţa ha	Semănat, kg	Plantat, buc.	Suprafaţa ech., ha	UM	Total

Anul şi nr. act. de punere în valoare	Felul lucrării	Suprafaţa parcursă ha	Specii sau grupe de specii	Materiale rezultate din lucrări de regenerare, îngrijire, igienă sau accidentale		Lucrări de regenerare sau alte lucrări							
				Total	Lemn lucru	Provenienţa materialului/ codul rezervaţiei	Suprafeţe regenerate					Alte lucrări	
							Natural		Artificial				
							Compoziţia seminţişului	Suprafaţa ha	Semănat, kg	Plantat, buc.	Suprafaţa ech., ha	UM	Total

Anul şi nr. act. de punere în valoare	Felul lucrării	Suprafaţa parcursă ha	Specii sau grupe de specii	Materiale rezultate din lucrări de regenerare, îngrijire, igienă sau accidentale		Lucrări de regenerare sau alte lucrări							
				Total	Lemn lucru	Provenienţa materialului/ codul rezervaţiei	Suprafeţe regenerate					Alte lucrări	
							Natural		Artificial				
							Compoziţia seminţişului	Suprafaţa ha	Semănat, kg	Plantat, buc.	Suprafaţa ech., ha	UM	Total

DESCRIERE PARCELARA

DS: Bacau OS: Moinesti UP: 4

DESCRIEREA STATIUNII SI ARBORETULUI

73 0.98 HA GF: 1 - 5R SUP: A TS: 5152 TP: 5314
SOL: 2201 Versant mijlociu ondulat EXPOZITIE: V
INC: 16 G ALTITUDINE: 400 M
LITIERA: continua-subtire TIP FLORA: Asperula-Asarum
Natural fundamental prod. mij. relativ-echien
COMP.ACTUALA: 4 GO 2 FA 2 CA 1 DT 1 DM
COMP.TEL: 5GO 3 FA 2 DT
SORT: GOL Mijlociu si gros,cherestea VARSTA EXPL.: 110 ani
FA Gros si mijl.,cherestea
SEM.UTIL:
SUBARBORET:
DATE COMPL.: Alte date complement.
POL: ERZ:
LUCRARI EXEC.:
LUCRARI PROP.: T.IGIENA

ELM ARB	PRP	MRE GE	VARSTA ANI	DM CM	HM M	CLP	A MESTEC	ELAGAJ	PROVENIENTA	VITALI	DENS CONS	VOLUM MC/HA	VOLUM MC/UA	CRES MC/HA
GO	4	LT	60	24	19	3	M	.5	RN	N	0.32	91	89	2.0
FA	2	LT	60	26	20	3	M	.5	RN	N	0.16	49	48	1.6
CA	2	LT	60	20	18	3	M	.5	RN	N	0.16	35	34	1.1
DT	1	LT	60	24	19	3	M	.5	RN	N	0.08	19	19	0.6
DM	1	LT	60	36	22	2	M	.5	RN	N	0.08	23	23	0.4
TOTAL			60			3					0.8	217	213	5.7

DESCRIEREA STATIUNII SI ARBORETULUI

74 A 1.47 HA GF: 2 - 1C SUP: A TS: 5152 TP: 5314
SOL: 2101 Versant superior plan EXPOZITIE: E
INC: 16 G ALTITUDINE: 350 M
LITIERA: intrerupta-subtire TIP FLORA: Asperula-Asarum
Artificial de prod. mij. relativ-echien
COMP.ACTUALA: 7 MO 2 CA 1 DT
COMP.TEL: 7MO 1 CA 2 DT
SORT: MO Gros,cherestea VARSTA EXPL.: 70 ani
FA Gros si mijl.,cherestea
SEM.UTIL:
SUBARBORET:
DATE COMPL.: Alte date complement.
POL: ERZ:
LUCRARI EXEC.:
LUCRARI PROP.: T.IGIENA

ELM ARB	PRP	MRE GE	VARSTA ANI	DM CM	HM M	CLP	A MESTEC	ELAGAJ	PROVENIENTA	VITALI	DENS CONS	VOLUM MC/HA	VOLUM MC/UA	CRES MC/HA
MO	7	P	50	26	20	3		.5	NEC	N	0.56	245	360	7.9
CA	2	IN	50	18	17	3	M	.5	RN	N	0.16	32	47	1.3
DT	1	IN	50	22	20	3	M	.5	RN	N	0.08	20	29	0.6
TOTAL			50			3					0.8	297	436	9.8

DESCRIEREA STATIUNII SI ARBORETULUI

74 B 5.62 HA GF: 2 - 1C SUP: A TS: 5232 TP: 4231
SOL: 2101 Versant mijlociu ondulat EXPOZITIE: N
INC: 11 G ALTITUDINE: 300 - 340 M
LITIERA: continua-subtire TIP FLORA: Rubus hirtus
Artificial de prod. mij. relativ-echien
COMP.ACTUALA: 5 MO 4 CA 1 DT
COMP.TEL: 5MO 3 CA 2 DT
SORT: MO Gros,cherestea VARSTA EXPL.: 70 ani
FA Gros si mijl.,cherestea
SEM.UTIL:
SUBARBORET:
DATE COMPL.: Alte date complement.
POL: ERZ:
LUCRARI EXEC.:
LUCRARI PROP.: RARITURI

ELM ARB	PRP	MRE GE	VARSTA ANI	DM CM	HM M	CLP	A MESTEC	ELAGAJ	PROVENIENTA	VITALI	DENS CONS	VOLUM MC/HA	VOLUM MC/UA	CRES MC/HA
MO	5	P	45	22	19	3		.5	NEC	N	0.45	183	1028	6.4
CA	4	IN	45	18	17	3	M	.5	RN	N	0.36	72	405	3.0
DT	1	IN	50	26	18	3	M	.5	RN	N	0.09	20	112	0.7
TOTAL			45			3					0.9	275	1545	10.1

DESCRIEREA STATIUNII SI ARBORETULUI

74 C 1.97 HA GF: 2 - 1C SUP: A TS: 5232 TP: 4231
SOL: 2101 Versant mijlociu ondulat EXPOZITIE: N
INC: 18 G ALTITUDINE: 340 M
LITIERA: intrerupta-subtire TIP FLORA: Rubus hirtus
Total derivat de prod. mij. relativ-echien
COMP.ACTUALA: 4 FR 3 SC 3 CA
COMP.TEL: 6FR 2 SC 2 DT
SORT: FR Gros si mijl.,cherestea VARSTA EXPL.: 110 ani
FA Gros si mijl.,cherestea
SEM.UTIL:
SUBARBORET:
DATE COMPL.: Alte date complement.
POL: ERZ:
LUCRARI EXEC.:
LUCRARI PROP.: RARITURI

ELM ARB	PRP	MRE GE	VARSTA ANI	DM CM	HM M	CLP	A MESTEC	ELAGAJ	PROVENIENTA	VITALI	DENS CONS	VOLUM MC/HA	VOLUM MC/UA	CRES MC/HA
FR	4	IN	50	26	19	3	M	.5	RN	N	0.36	100	197	3.2
SC	3	P	50	30	23	3	M	.5	NEC	N	0.27	77	152	3.1
CA	3	LT	50	20	18	3	M	.5	RN	N	0.27	59	116	2.2
TOTAL			50			3					0.9	236	465	8.5

EVIDENŢA LUCRĂRILOR EXECUTATE ÎN CURSUL DECENIULUI

Anul şi nr. act. de punere în valoare	Felul lucrării	Suprafaţa parcursă ha	Specii sau grupe de specii	Materiale rezultate din lucrări de regenerare, îngrijire, igienă sau accidentale		Lucrări de regenerare sau alte lucrări							
				Total	Lemn lucru	Provenienţa materialului/ codul rezervaţiei	Suprafeţe regenerate					Alte lucrări	
							Natural		Artificial				
							Compoziţia seminţişului	Suprafaţa ha	Semănat, kg	Plantat, buc.	Suprafaţa ech., ha	UM	Total

Anul şi nr. act. de punere în valoare	Felul lucrării	Suprafaţa parcursă ha	Specii sau grupe de specii	Materiale rezultate din lucrări de regenerare, îngrijire, igienă sau accidentale		Lucrări de regenerare sau alte lucrări							
				Total	Lemn lucru	Provenienţa materialului/ codul rezervaţiei	Suprafeţe regenerate					Alte lucrări	
							Natural		Artificial				
							Compoziţia seminţişului	Suprafaţa ha	Semănat, kg	Plantat, buc.	Suprafaţa ech., ha	UM	Total

Anul şi nr. act. de punere în valoare	Felul lucrării	Suprafaţa parcursă ha	Specii sau grupe de specii	Materiale rezultate din lucrări de regenerare, îngrijire, igienă sau accidentale		Lucrări de regenerare sau alte lucrări							
				Total	Lemn lucru	Provenienţa materialului/ codul rezervaţiei	Suprafeţe regenerate					Alte lucrări	
							Natural		Artificial				
							Compoziţia seminţişului	Suprafaţa ha	Semănat, kg	Plantat, buc.	Suprafaţa ech., ha	UM	Total

Anul şi nr. act. de punere în valoare	Felul lucrării	Suprafaţa parcursă ha	Specii sau grupe de specii	Materiale rezultate din lucrări de regenerare, îngrijire, igienă sau accidentale		Lucrări de regenerare sau alte lucrări							
				Total	Lemn lucru	Provenienţa materialului/ codul rezervaţiei	Suprafeţe regenerate					Alte lucrări	
							Natural		Artificial				
							Compoziţia seminţişului	Suprafaţa ha	Semănat, kg	Plantat, buc.	Suprafaţa ech., ha	UM	Total

DESCRIERE PARCELARA

DS: Bacau OS: Moinesti UP: 4

DESCRIEREA STATIUNII SI ARBORETULUI

74 D 4.59 HA GF: 2 - 1C SUP: A TS: 5232 TP: 4231
SOL: 2101 Versant superior ondulat EXPOZITIE: N
INC: 11 G ALTITUDINE: 330 - 370 M
LITIERA: continua-subtire TIP FLORA: Rubus hirtus
Artificial de prod. mij. relativ-echien
COMP.ACTUALA: 4 MO 4 CA 1 PLT 1 DT
COMP.TEL: 6MO 2 CA 2 DT
SORT: MO Gros,cherestea VARSTA EXPL.: 70 ani
FA Gros si mijl.,cherestea
SEM.UTIL:
SUBARBORET:
DATE COMPL.: Alte date complement.
POL: ERZ:
LUCRARI EXEC.:
LUCRARI PROP.: RARITURI

ELM ARB	PRP	MRE GE	VARSTA ANI	DM CM	HM M	CLP	A MESTEC	EL AGAJ	PROVENIENTA	VITALI	DENS CONS	VOLUM MC/HA	VOLUM MC/UA	CRES MC/HA
MO	4	P	50	26	20	3	M	.4	NEC	N	0.36	158	725	5.1
CA	4	LT	50	16	15	4	M	.4	RN	N	0.36	59	271	2.5
PLT	1	IN	50	28	21	2	M	.5	RN	N	0.09	24	110	0.5
DT	1	IN	50	26	20	3	M	.5	RN	N	0.09	23	106	0.7
TOTAL			50			3					0.9	264	1212	8.8

DESCRIEREA STATIUNII SI ARBORETULUI

74 E 0.76 HA GF: 2 - 1C SUP: A TS: 5232 TP: 4231
SOL: 2101 Versant mijlociu ondulat EXPOZITIE: N
INC: 10 G ALTITUDINE: 350 M
LITIERA: intrerupta-subtire TIP FLORA: Rubus hirtus
Artificial de prod. mij. relativ-echien
COMP.ACTUALA: 9 MO 1 CA
COMP.TEL: 9MO 1 FA
SORT: MO Gros,cherestea VARSTA EXPL.: 70 ani
FA Gros si mijl.,cherestea
SEM.UTIL:
SUBARBORET:
DATE COMPL.: Alte date complement.
POL: ERZ:
LUCRARI EXEC.:
LUCRARI PROP.: RARITURI

ELM ARB	PRP	MRE GE	VARSTA ANI	DM CM	HM M	CLP	A MESTEC	EL AGAJ	PROVENIENTA	VITALI	DENS CONS	VOLUM MC/HA	VOLUM MC/UA	CRES MC/HA
MO	9	P	45	22	18	3		.4	NEC	N	0.81	306	233	11.6
CA	1	IN	45	16	14	4	M	.4	RN	N	0.09	13	10	0.6
TOTAL			45			3					0.9	319	243	12.2

DESCRIEREA STATIUNII SI ARBORETULUI

80 A 1.77 HA GF: 1 - 5R SUP: A TS: 5232 TP: 4231
SOL: 2201 Versant superior plan EXPOZITIE: SE
INC: 6 G ALTITUDINE: 390 - 410 M
LITIERA: intrerupta-subtire TIP FLORA: Rubus hirtus
Total derivat de prod. mij. relativ-echien
COMP.ACTUALA: 10 CA
COMP.TEL: 5FA 3 GO 2 DT
SORT: CA Mijlociu si subtire VARSTA EXPL.: 50 ani
FA Gros si mijl.,cherestea
SEM.UTIL:
SUBARBORET:
DATE COMPL.: Alte date complement.
POL: ERZ:
LUCRARI EXEC.:
LUCRARI PROP.: T.IGIENA

ELM ARB	PRP	MRE GE	VARSTA ANI	DM CM	HM M	CLP	A MESTEC	EL AGAJ	PROVENIENTA	VITALI	DENS CONS	VOLUM MC/HA	VOLUM MC/UA	CRES MC/HA
CA	10	LT	55	24	17	3		.4	RN	N	0.80	159	281	6.0
TOTAL			55			3					0.8	159	281	6.0

DESCRIEREA STATIUNII SI ARBORETULUI

80 B 1.43 HA GF: 1 - 5R SUP: A TS: 5232 TP: 4231
SOL: 2201 Versant superior ondulat EXPOZITIE: SE
INC: 10 G ALTITUDINE: 400 M
LITIERA: intrerupta-subtire TIP FLORA: Rubus hirtus
Total derivat de prod. mij. relativ-echien
COMP.ACTUALA: 10 CA
COMP.TEL: 5FA 3 GO 2 DT
SORT: CA Mijlociu si subtire VARSTA EXPL.: 50 ani
FA Gros si mijl.,cherestea
SEM.UTIL:
SUBARBORET:
DATE COMPL.: Alte date complement.
POL: ERZ:
LUCRARI EXEC.:
LUCRARI PROP.: T.IGIENA

ELM ARB	PRP	MRE GE	VARSTA ANI	DM CM	HM M	CLP	A MESTEC	EL AGAJ	PROVENIENTA	VITALI	DENS CONS	VOLUM MC/HA	VOLUM MC/UA	CRES MC/HA
CA	10	LT	55	20	17	3		.5	RN	N	0.80	159	227	6.0
TOTAL			55			3					0.8	159	227	6.0

EVIDENŢA LUCRĂRILOR EXECUTATE ÎN CURSUL DECENIULUI

Anul şi nr. act. de punere în valoare	Felul lucrării	Suprafaţa parcursă ha	Specii sau grupe de specii	Materiale rezultate din lucrări de regenerare, îngrijire, igienă sau accidentale		Lucrări de regenerare sau alte lucrări							
				Total	Lemn lucru	Provenienţa materialului/ codul rezervaţiei	Suprafeţe regenerate					Alte lucrări	
							Natural		Artificial				
							Compoziţia seminţişului	Suprafaţa ha	Semănat, kg	Plantat, buc.	Suprafaţa ech., ha	UM	Total

Anul şi nr. act. de punere în valoare	Felul lucrării	Suprafaţa parcursă ha	Specii sau grupe de specii	Materiale rezultate din lucrări de regenerare, îngrijire, igienă sau accidentale		Lucrări de regenerare sau alte lucrări							
				Total	Lemn lucru	Provenienţa materialului/ codul rezervaţiei	Suprafeţe regenerate					Alte lucrări	
							Natural		Artificial				
							Compoziţia seminţişului	Suprafaţa ha	Semănat, kg	Plantat, buc.	Suprafaţa ech., ha	UM	Total

Anul şi nr. act. de punere în valoare	Felul lucrării	Suprafaţa parcursă ha	Specii sau grupe de specii	Materiale rezultate din lucrări de regenerare, îngrijire, igienă sau accidentale		Lucrări de regenerare sau alte lucrări							
				Total	Lemn lucru	Provenienţa materialului/ codul rezervaţiei	Suprafeţe regenerate					Alte lucrări	
							Natural		Artificial				
							Compoziţia seminţişului	Suprafaţa ha	Semănat, kg	Plantat, buc.	Suprafaţa ech., ha	UM	Total

Anul şi nr. act. de punere în valoare	Felul lucrării	Suprafaţa parcursă ha	Specii sau grupe de specii	Materiale rezultate din lucrări de regenerare, îngrijire, igienă sau accidentale		Lucrări de regenerare sau alte lucrări							
				Total	Lemn lucru	Provenienţa materialului/ codul rezervaţiei	Suprafeţe regenerate					Alte lucrări	
							Natural		Artificial				
							Compoziţia seminţişului	Suprafaţa ha	Semănat, kg	Plantat, buc.	Suprafaţa ech., ha	UM	Total

DESCRIERE PARCELARA

DS: Bacau OS: Moinesti UP: 4

DESCRIEREA STATIUNII SI ARBORETULUI

80 C 1.05 HA GF: 1 - 5R SUP: A TS: 5232 TP: 4231
SOL: 2201 Versant superior ondulat EXPOZITIE: SE
INC: 10 G ALTITUDINE: 420 M
LITIERA: continua-subtire TIP FLORA: Rubus hirtus
Total derivat de prod. mij. relativ-echien
COMP.ACTUALA: 9 CA 1 PAM
COMP.TEL: 9FA 1 DT
SORT: CA Mijlociu si subtire VARSTA EXPL.: 50 ani
FA Gros si mijl.,cherestea
SEM.UTIL:
SUBARBORET:
DATE COMPL.: Alte date complement.
POL: ERZ:
LUCRARI EXEC.:
LUCRARI PROP.: T.IGIENA

ELM ARB	PRP	MRE GE	VARSTA ANI	DM CM	HM M	CLP	A MES TEC	EL AG AJ	PROVE NIENTA	VITA LI	DENS CONS	VOLUM MC/HA	VOLUM MC/UA	CRES MC/HA
CA	9	LT	55	24	17	3		.4	RN	N	0.72	143	150	5.4
PAM	1	LT	55	28	18	3	M	.4	RN	N	0.08	18	19	0.3
TOTAL			55			3					0.8	161	169	5.7

DESCRIEREA STATIUNII SI ARBORETULUI

80R 3.12 HA GF: SUP: TS: TP:
SOL: Versant superior ondulat EXPOZITIE: SE
INC: 10 G ALTITUDINE: 400 M
LITIERA: continua-groasa TIP FLORA:
COMP.ACTUALA:
COMP.TEL:
SORT: CA Mijlociu si subtire VARSTA EXPL.:
FA Gros si mijl.,cherestea
SEM.UTIL:
SUBARBORET:
DATE COMPL.:
POL: ERZ:
LUCRARI EXEC.:
LUCRARI PROP.:

ELM ARB	PRP	MRE GE	VARSTA ANI	DM CM	HM M	CLP	A MES TEC	EL AG AJ	PROVE NIENTA	VITA LI	DENS CONS	VOLUM MC/HA	VOLUM MC/UA	CRES MC/HA
TOTAL														

DESCRIEREA STATIUNII SI ARBORETULUI

82V 0.78 HA GF: SUP: TS: TP:
SOL: Versant mijlociu ondulat EXPOZITIE: S
INC: 10 G ALTITUDINE: 400 M
LITIERA: continua-groasa TIP FLORA:
COMP.ACTUALA:
COMP.TEL:
SORT: CA Mijlociu si subtire VARSTA EXPL.:
FA Gros si mijl.,cherestea
SEM.UTIL:
SUBARBORET:
DATE COMPL.:
POL: ERZ:
LUCRARI EXEC.:
LUCRARI PROP.:

ELM ARB	PRP	MRE GE	VARSTA ANI	DM CM	HM M	CLP	A MES TEC	EL AG AJ	PROVE NIENTA	VITA LI	DENS CONS	VOLUM MC/HA	VOLUM MC/UA	CRES MC/HA
TOTAL														

DESCRIEREA STATIUNII SI ARBORETULUI

83 3.14 HA GF: 2 - 1C SUP: A TS: 5152 TP: 5314
SOL: 2201 Versant superior ondulat EXPOZITIE: V
INC: 28 G ALTITUDINE: 360 M
LITIERA: continua-subtire TIP FLORA: Asperula-Asarum
Partial derivat relativ-echien
COMP.ACTUALA: 4 CA 3 GO 2 FA 1 DT
COMP.TEL: 5GO 3 FA 2 DT
SORT: GOL Mijlociu si gros,cherestea VARSTA EXPL.: 110 ani
FA Gros si mijl.,cherestea
SEM.UTIL:
SUBARBORET:
DATE COMPL.: Alte date complement.
POL: ERZ:
LUCRARI EXEC.:
LUCRARI PROP.: T.IGIENA

ELM ARB	PRP	MRE GE	VARSTA ANI	DM CM	HM M	CLP	A MES TEC	EL AG AJ	PROVE NIENTA	VITA LI	DENS CONS	VOLUM MC/HA	VOLUM MC/UA	CRES MC/HA
CA	4	LT	50	16	16	3	M	.5	RN	N	0.32	58	182	2.6
GO	3	LT	50	24	17	3	M	.5	RN	N	0.24	56	176	1.7
FA	2	LT	50	20	18	3	M	.5	RN	N	0.16	42	132	1.6
DT	1	IN	50	22	17	3	M	.5	RN	N	0.08	16	50	0.6
TOTAL			50			3					0.8	172	540	6.5

EVIDENŢA LUCRĂRILOR EXECUTATE ÎN CURSUL DECENIULUI

Anul şi nr. act. de punere în valoare	Felul lucrării	Suprafaţa parcursă ha	Specii sau grupe de specii	Materiale rezultate din lucrări de regenerare, îngrijire, igienă sau accidentale		Lucrări de regenerare sau alte lucrări							
				Total	Lemn lucru	Provenienţa materialului/ codul rezervaţiei	Suprafeţe regenerate					Alte lucrări	
							Natural		Artificial				
							Compoziţia seminţişului	Suprafaţa ha	Semănat, kg	Plantat, buc.	Suprafaţa ech., ha	UM	Total

Anul şi nr. act. de punere în valoare	Felul lucrării	Suprafaţa parcursă ha	Specii sau grupe de specii	Materiale rezultate din lucrări de regenerare, îngrijire, igienă sau accidentale		Lucrări de regenerare sau alte lucrări							
				Total	Lemn lucru	Provenienţa materialului/ codul rezervaţiei	Suprafeţe regenerate					Alte lucrări	
							Natural		Artificial				
							Compoziţia seminţişului	Suprafaţa ha	Semănat, kg	Plantat, buc.	Suprafaţa ech., ha	UM	Total

Anul şi nr. act. de punere în valoare	Felul lucrării	Suprafaţa parcursă ha	Specii sau grupe de specii	Materiale rezultate din lucrări de regenerare, îngrijire, igienă sau accidentale		Lucrări de regenerare sau alte lucrări							
				Total	Lemn lucru	Provenienţa materialului/ codul rezervaţiei	Suprafeţe regenerate					Alte lucrări	
							Natural		Artificial				
							Compoziţia seminţişului	Suprafaţa ha	Semănat, kg	Plantat, buc.	Suprafaţa ech., ha	UM	Total

Anul şi nr. act. de punere în valoare	Felul lucrării	Suprafaţa parcursă ha	Specii sau grupe de specii	Materiale rezultate din lucrări de regenerare, îngrijire, igienă sau accidentale		Lucrări de regenerare sau alte lucrări							
				Total	Lemn lucru	Provenienţa materialului/ codul rezervaţiei	Suprafeţe regenerate					Alte lucrări	
							Natural		Artificial				
							Compoziţia seminţişului	Suprafaţa ha	Semănat, kg	Plantat, buc.	Suprafaţa ech., ha	UM	Total

DESCRIERE PARCELARA

DS: Bacau OS: Moinesti UP: 4

DESCRIEREA STATIUNII SI ARBORETULUI

84 2.25 HA GF: 2 - 1C SUP: A TS: 5152 TP: 5314
SOL: 2201 Versant superior ondulat EXPOZITIE: V
INC: 17 G ALTITUDINE: 350 - 380 M
LITIERA: continua-subtire TIP FLORA: Asperula-Asarum
Partial derivat relativ-echien
COMP.ACTUALA: 3 GO 3 CA 2 JU 2 CI
COMP.TEL: 5GO 2 CA 1 JU 2 DT
SORT: GOL Mijlociu si gros,cherestea VARSTA EXPL.: 110 ani
FA Gros si mijl.,cherestea
SEM.UTIL:
SUBARBORET:
DATE COMPL.: Alte date complement.
POL: ERZ:
LUCRARI EXEC.:
LUCRARI PROP.: T.IGIENA

ELM ARB	PRP	MRE GE	VARSTA ANI	DM CM	HM M	CLP	A MESTEC	EL AGAJ	PROVENIENTA	VITALI	DENS CONS	VOLUM MC/HA	VOLUM MC/UA	CRES MC/HA
GO	3	LT	55	26	18	3	M	.5	RN	N	0.24	62	140	1.6
CA	3	LT	55	20	18	3	M	.5	RN	N	0.24	52	117	1.8
JU	2	LT	55	22	17	3	M	.5	RN	N	0.16	33	74	0.3
CI	2	LT	55	28	19	3	M	.5	RN	N	0.16	48	108	0.7
TOTAL			55			3					0.8	195	439	4.4

DESCRIEREA STATIUNII SI ARBORETULUI

85 A 2.54 HA GF: 2 - 1C SUP: A TS: 5153 TP: 5312
SOL: 2101 Versant mijlociu ondulat EXPOZITIE: V
INC: 16 G ALTITUDINE: 340 M
LITIERA: continua-subtire TIP FLORA: Asperula-Asarum
Partial derivat relativ-echien
COMP.ACTUALA: 6 CA 2 GO 1 FA 1 DT
COMP.TEL: 4GO 2 FA 3 CA 1 DT
SORT: GOL Gros,si mijlociu,cherestea VARSTA EXPL.: 110 ani
FA F.gros,cher. sup.,derulaj
SEM.UTIL:
SUBARBORET:
DATE COMPL.: Alte date complement.
POL: ERZ:
LUCRARI EXEC.:
LUCRARI PROP.: RARITURI

ELM ARB	PRP	MRE GE	VARSTA ANI	DM CM	HM M	CLP	A MESTEC	EL AGAJ	PROVENIENTA	VITALI	DENS CONS	VOLUM MC/HA	VOLUM MC/UA	CRES MC/HA
CA	6	LT	55	18	17	3		.4	RN	N	0.54	108	274	4.1
GO	2	LT	55	26	22	2	M	.5	RN	N	0.18	66	168	1.5
FA	1	LT	55	26	22	2	M	.5	RN	N	0.09	32	81	1.1
DT	1	LT	55	26	18	3	M	.4	RN	N	0.09	20	51	0.7
TOTAL			55			2					0.9	226	574	7.4

DESCRIEREA STATIUNII SI ARBORETULUI

85 B 1.49 HA GF: 2 - 1C SUP: A TS: 5152 TP: 5314
SOL: 2201 Versant superior ondulat EXPOZITIE: V
INC: 26 G ALTITUDINE: 370 M
LITIERA: continua-subtire TIP FLORA: Asperula-Asarum
Natural fundamental prod. mij. relativ-echien
COMP.ACTUALA: 5 GO 3 CA 2 FA
COMP.TEL: 5GO 3 FA 2 DT
SORT: GOL Mijlociu si gros,cherestea VARSTA EXPL.: 110 ani
FA F.gros,cher. sup.,derulaj
SEM.UTIL:
SUBARBORET:
DATE COMPL.: Alte date complement.
POL: ERZ:
LUCRARI EXEC.:
LUCRARI PROP.: T.IGIENA

ELM ARB	PRP	MRE GE	VARSTA ANI	DM CM	HM M	CLP	A MESTEC	EL AGAJ	PROVENIENTA	VITALI	DENS CONS	VOLUM MC/HA	VOLUM MC/UA	CRES MC/HA
GO	5	LT	55	24	18	3		.5	RN	N	0.40	103	153	2.6
CA	3	LT	55	18	16	4	M	.5	RN	N	0.24	44	66	1.6
FA	2	LT	45	20	18	3	M	.5	RN	N	0.16	42	63	1.6
TOTAL			55			3					0.8	189	282	5.8

DESCRIEREA STATIUNII SI ARBORETULUI

85 C 0.14 HA GF: 1 - 2H SUP: M TS: 5152 TP: 5314
SOL: 2201 Versant mijlociu framintat EXPOZITIE: N
INC: 18 G ALTITUDINE: 350 M
LITIERA: intrerupta-subtire TIP FLORA: Asperula-Asarum
Artificial de prod. mij. echien
COMP.ACTUALA: 5 GO 3 PA 2 CI
COMP.TEL: 8GO 2 PA
SORT: GOL Mijlociu si gros,cherestea VARSTA EXPL.:
FA F.gros,cher. sup.,derulaj
SEM.UTIL:
SUBARBORET:
DATE COMPL.: Alunecare slaba Alte date complement.
POL: ERZ:
LUCRARI EXEC.:
LUCRARI PROP.: CURATIRI

ELM ARB	PRP	MRE GE	VARSTA ANI	DM CM	HM M	CLP	A MESTEC	EL AGAJ	PROVENIENTA	VITALI	DENS CONS	VOLUM MC/HA	VOLUM MC/UA	CRES MC/HA
GO	5	P	15	6	5	3			NEC	N	0.45	13	2	2.5
PA	3	P	15	6	5	3	M		NEC	N	0.27	11	2	1.6
CI	2	P	15	6	5	3	M		NEC	N	0.18	8	1	1.0
TOTAL			15			3					0.9	32	5	5.1

EVIDENŢA LUCRĂRILOR EXECUTATE ÎN CURSUL DECENIULUI

Anul şi nr. act. de punere în valoare	Felul lucrării	Suprafaţa parcursă ha	Specii sau grupe de specii	Materiale rezultate din lucrări de regenerare, îngrijire, igienă sau accidentale		Lucrări de regenerare sau alte lucrări						
				Total	Lemn lucru	Provenienţa materialului/ codul rezervaţiei	Suprafeţe regenerate					Alte lucrări	
							Natural		Artificial				
							Compoziţia seminţişului	Suprafaţa ha	Semănat, kg	Plantat, buc.	Suprafaţa ech., ha	UM	Total

Anul şi nr. act. de punere în valoare	Felul lucrării	Suprafaţa parcursă ha	Specii sau grupe de specii	Materiale rezultate din lucrări de regenerare, îngrijire, igienă sau accidentale		Lucrări de regenerare sau alte lucrări						
				Total	Lemn lucru	Provenienţa materialului/ codul rezervaţiei	Suprafeţe regenerate					Alte lucrări	
							Natural		Artificial				
							Compoziţia seminţişului	Suprafaţa ha	Semănat, kg	Plantat, buc.	Suprafaţa ech., ha	UM	Total

Anul şi nr. act. de punere în valoare	Felul lucrării	Suprafaţa parcursă ha	Specii sau grupe de specii	Materiale rezultate din lucrări de regenerare, îngrijire, igienă sau accidentale		Lucrări de regenerare sau alte lucrări						
				Total	Lemn lucru	Provenienţa materialului/ codul rezervaţiei	Suprafeţe regenerate					Alte lucrări	
							Natural		Artificial				
							Compoziţia seminţişului	Suprafaţa ha	Semănat, kg	Plantat, buc.	Suprafaţa ech., ha	UM	Total

Anul şi nr. act. de punere în valoare	Felul lucrării	Suprafaţa parcursă ha	Specii sau grupe de specii	Materiale rezultate din lucrări de regenerare, îngrijire, igienă sau accidentale		Lucrări de regenerare sau alte lucrări						
				Total	Lemn lucru	Provenienţa materialului/ codul rezervaţiei	Suprafeţe regenerate					Alte lucrări	
							Natural		Artificial				
							Compoziţia seminţişului	Suprafaţa ha	Semănat, kg	Plantat, buc.	Suprafaţa ech., ha	UM	Total

DESCRIEREA STATIUNII SI ARBORETULUI

85 D 0.64 HA GF: 2 - 1C SUP: A TS: 5152 TP: 5314
SOL: 2201 Versant superior ondulat EXPOZITIE: V
INC: 8 G ALTITUDINE: 380 M
LITIERA: lipsa TIP FLORA: Asperula-Asarum echien
Artificial de prod. mij.
COMP.ACTUALA: 6 GO 2 PAM 2 CI
COMP.TEL: 8GO 2 PAM
SORT: GOS Gros si mijlociu,cherestea VARSTA EXPL.: 120 ani
FA F.gros,cher. sup.,derulaj
SEM.UTIL:
SUBARBORET:
DATE COMPL.: Alte date complement.
POL: ERZ:
LUCRARI EXEC.: 2022-T.rase,impaduriri
2022-Impaduriri(dupa T.de reg)
LUCRARI PROP.: INGRIJIREA CULTURILOR
DEGAJARI

ELM ARB	PRP	MRE GE	VARSTA ANI	DM CM	HM M	CLP	A MESTEC	EL AGAJ	PROVENIENTA	VITALI	DENS CONS	VOLUM MC/HA	VOLUM MC/UA	CRES MC/HA
GO	6	P	5		1	3			G350-8	N	0.54	1	1	1.0
PAM	2	P	5		1	3	M		G150-2	N	0.18	1	1	0.1
CI	2	P	5		1	3	M		G310-1	N	0.18	1	1	0.3
TOTAL			5			3					0.9	3	3	1.4

DESCRIEREA STATIUNII SI ARBORETULUI

85 E 0.55 HA GF: 2 - 1D SUP: A TS: 5152 TP: 5314
SOL: 2201 Versant superior ondulat EXPOZITIE: V
INC: 18 G ALTITUDINE: 380 M
LITIERA: intrerupta-subtire TIP FLORA: Asperula-Asarum echien
Artificial de prod. mij.
COMP.ACTUALA: 10 SC
COMP.TEL: 9SC 1 DT
SORT: SCL VARSTA EXPL.: 25 ani
FA F.gros,cher. sup.,derulaj
SEM.UTIL:
SUBARBORET:
DATE COMPL.: Alte date complement.
POL: ERZ:
LUCRARI EXEC.: 2020-Cring-taiere de jos
LUCRARI PROP.: CURATIRI

ELM ARB	PRP	MRE GE	VARSTA ANI	DM CM	HM M	CLP	A MESTEC	EL AGAJ	PROVENIENTA	VITALI	DENS CONS	VOLUM MC/HA	VOLUM MC/UA	CRES MC/HA
SC	10	LT	4	4	4	3			NEC	N	0.90	11	6	5.0
TOTAL			4			3					0.9	11	6	5.0

DESCRIEREA STATIUNII SI ARBORETULUI

86 A 3.69 HA GF: 2 - 1C SUP: A TS: 5152 TP: 5314
SOL: 2101 Versant superior ondulat EXPOZITIE: NE
INC: 20 G ALTITUDINE: 310 - 370 M
LITIERA: continua-subtire TIP FLORA: Asperula-Asarum relativ-echien
Artificial de prod. sup.
COMP.ACTUALA: 9 PI 1 DT
COMP.TEL: 8PI 2 DT
SORT: PI Gros,cherestea,celuloza VARSTA EXPL.: 80 ani
FA F.gros,cher. sup.,derulaj
SEM.UTIL:
SUBARBORET:
DATE COMPL.: Alte date complement.
POL: ERZ:
LUCRARI EXEC.: 2023-Rarituri
LUCRARI PROP.: T.IGIENA

ELM ARB	PRP	MRE GE	VARSTA ANI	DM CM	HM M	CLP	A MESTEC	EL AGAJ	PROVENIENTA	VITALI	DENS CONS	VOLUM MC/HA	VOLUM MC/UA	CRES MC/HA
PI	9	P	50	30	19	2		.5	NEC	N	0.72	242	893	8.1
DT	1	IN	50	18	17	3	M	.5	RN	N	0.08	16	59	0.6
TOTAL			50			2					0.8	258	952	8.7

DESCRIEREA STATIUNII SI ARBORETULUI

86 B 9.41 HA GF: 2 - 1C SUP: A TS: 5152 TP: 5314
SOL: 2101 Versant superior ondulat EXPOZITIE: SE
INC: 18 G ALTITUDINE: 320 - 400 M
LITIERA: intrerupta-subtire TIP FLORA: Asperula-Asarum relativ-echien
Artificial de prod. mij.
COMP.ACTUALA: 5 CA 3 MO 1 PLT 1 DT
COMP.TEL: 4CA 4 MO 2 DT
SORT: MO Gros,cherestea VARSTA EXPL.: 70 ani
FA F.gros,cher. sup.,derulaj
SEM.UTIL:
SUBARBORET:
DATE COMPL.: Alte date complement.
POL: ERZ:
LUCRARI EXEC.:
LUCRARI PROP.: T.IGIENA

ELM ARB	PRP	MRE GE	VARSTA ANI	DM CM	HM M	CLP	A MESTEC	EL AGAJ	PROVENIENTA	VITALI	DENS CONS	VOLUM MC/HA	VOLUM MC/UA	CRES MC/HA
CA	5	LT	50	18	16	3		.4	RN	N	0.40	73	687	3.2
MO	3	P	50	20	19	3	M	.4	NEC	N	0.24	98	922	3.4
PLT	1	IN	50	30	21	2	M	.4	RN	N	0.08	21	198	0.4
DT	1	IN	50	20	16	3	M	.4	RN	N	0.08	15	141	0.6
TOTAL			50			3					0.8	207	1948	7.6

EVIDENŢA LUCRĂRILOR EXECUTATE ÎN CURSUL DECENIULUI

Anul şi nr. act. de punere în valoare	Felul lucrării	Suprafaţa parcursă ha	Specii sau grupe de specii	Materiale rezultate din lucrări de regenerare, îngrijire, igienă sau accidentale		Lucrări de regenerare sau alte lucrări							
				Total	Lemn lucru	Provenienţa materialului/ codul rezervaţiei	Suprafeţe regenerate					Alte lucrări	
							Natural		Artificial			UM	Total
							Compoziţia seminţişului	Suprafaţa ha	Semănat, kg	Plantat, buc.	Suprafaţa ech., ha		

Anul şi nr. act. de punere în valoare	Felul lucrării	Suprafaţa parcursă ha	Specii sau grupe de specii	Materiale rezultate din lucrări de regenerare, îngrijire, igienă sau accidentale		Lucrări de regenerare sau alte lucrări							
				Total	Lemn lucru	Provenienţa materialului/ codul rezervaţiei	Suprafeţe regenerate					Alte lucrări	
							Natural		Artificial			UM	Total
							Compoziţia seminţişului	Suprafaţa ha	Semănat, kg	Plantat, buc.	Suprafaţa ech., ha		

Anul şi nr. act. de punere în valoare	Felul lucrării	Suprafaţa parcursă ha	Specii sau grupe de specii	Materiale rezultate din lucrări de regenerare, îngrijire, igienă sau accidentale		Lucrări de regenerare sau alte lucrări							
				Total	Lemn lucru	Provenienţa materialului/ codul rezervaţiei	Suprafeţe regenerate					Alte lucrări	
							Natural		Artificial			UM	Total
							Compoziţia seminţişului	Suprafaţa ha	Semănat, kg	Plantat, buc.	Suprafaţa ech., ha		

Anul şi nr. act. de punere în valoare	Felul lucrării	Suprafaţa parcursă ha	Specii sau grupe de specii	Materiale rezultate din lucrări de regenerare, îngrijire, igienă sau accidentale		Lucrări de regenerare sau alte lucrări							
				Total	Lemn lucru	Provenienţa materialului/ codul rezervaţiei	Suprafeţe regenerate					Alte lucrări	
							Natural		Artificial			UM	Total
							Compoziţia seminţişului	Suprafaţa ha	Semănat, kg	Plantat, buc.	Suprafaţa ech., ha		

DESCRIEREA STATIUNII SI ARBORETULUI

86 C 0.28 HA GF: 2 - 1C SUP: A TS: 5152 TP: 5314
SOL: 2101 Versant inferior ondulat EXPOZITIE: E
INC: 6 G ALTITUDINE: 330 M
LITIERA: continua-subtire TIP FLORA: Asperula-Asarum
Artificial de prod. mij. relativ-echien
COMP.ACTUALA: 10 GO
COMP.TEL: 10GO
SORT: GOS Gros si mijlociu,cherestea VARSTA EXPL.: 120 ani
FA F.gros,cher. sup.,derulaj
SEM.UTIL:
SUBARBORET:
DATE COMPL.: Alte date complement.
POL: ERZ:
LUCRARI EXEC.:
LUCRARI PROP.: T.IGIENA

ELM ARB	PRP	MRE GE	VARSTA ANI	DM CM	HM M	CLP	A MESTEC	ELAGAJ	PROVENIENTA	VITALI	DENS CONS	VOLUM MC/HA	VOLUM MC/UA	CRES MC/HA
GO	10	P	65	26	21	3		.5	NEC	N	0.70	237	66	4.9
TOTAL			65			3					0.7	237	66	4.9

DESCRIEREA STATIUNII SI ARBORETULUI

86 D 1.52 HA GF: 2 - 1C SUP: A TS: 5152 TP: 5314
SOL: 2101 Versant superior ondulat EXPOZITIE: NE
INC: 18 G ALTITUDINE: 350 - 390 M
LITIERA: lipsa TIP FLORA: Asarum-Stellaria
Artificial de prod. mij. echien
COMP.ACTUALA: 8 GO 2 PAM
COMP.TEL: 8GO 2 PAM
SORT: GOS Gros si mijlociu,cherestea VARSTA EXPL.: 120 ani
FA F.gros,cher. sup.,derulaj
SEM.UTIL:
SUBARBORET:
DATE COMPL.: Alte date complement.
POL: ERZ:
LUCRARI EXEC.: 2016-T.rase,impaduriri
2017-Impaduriri(dupa T.de reg)
LUCRARI PROP.: DEGAJARI

ELM ARB	PRP	MRE GE	VARSTA ANI	DM CM	HM M	CLP	A MESTEC	ELAGAJ	PROVENIENTA	VITALI	DENS CONS	VOLUM MC/HA	VOLUM MC/UA	CRES MC/HA
GO	8	P	10	2	2	3			G350-2	N	0.72	4	6	2.7
PAM	2	P	10	2	2	3	M		G350-8	N	0.18	2	3	0.3
TOTAL			10			3					0.9	6	9	3.0

DESCRIEREA STATIUNII SI ARBORETULUI

86 E 1.08 HA GF: 2 - 1C SUP: A TS: 5152 TP: 5314
SOL: 2101 Versant superior ondulat EXPOZITIE: E
INC: 18 G ALTITUDINE: 400 M
LITIERA: lipsa TIP FLORA: Asperula-Asarum
Artificial de prod. mij. echien
COMP.ACTUALA: 6 GO 2 PAM 1 FR 1 CI
COMP.TEL: 8GO 1 PAM 1 FR
SORT: GOS Gros si mijlociu,cherestea VARSTA EXPL.: 120 ani
FA F.gros,cher. sup.,derulaj
SEM.UTIL:
SUBARBORET:
DATE COMPL.: Alte date complement.
POL: ERZ:
LUCRARI EXEC.: 2018-T.rase,impaduriri
2019-Impaduriri(dupa T.de reg)
LUCRARI PROP.: DEGAJARI

ELM ARB	PRP	MRE GE	VARSTA ANI	DM CM	HM M	CLP	A MESTEC	ELAGAJ	PROVENIENTA	VITALI	DENS CONS	VOLUM MC/HA	VOLUM MC/UA	CRES MC/HA
GO	6	P	10	2	2	3			G350-8	N	0.54	3	3	2.0
PAM	2	P	10	2	2	3	M		G350-2	N	0.18	2	2	0.3
FR	1	P	10	2	2	3	M		G350-8	N	0.09	1	1	0.5
CI	1	P	10	2	2	3	M		G350-8	N	0.09	1	1	0.3
TOTAL			10			3					0.9	7	7	3.1

DESCRIEREA STATIUNII SI ARBORETULUI

88 8.01 HA GF: 2 - 1C SUP: A TS: 5152 TP: 5314
SOL: 2201 Versant mijlociu ondulat EXPOZITIE: NE
INC: 18 G ALTITUDINE: 300 - 360 M
LITIERA: continua-subtire TIP FLORA: Asperula-Asarum
Artificial de prod. mij. relativ-echien
COMP.ACTUALA: 7 MO 3 CA
COMP.TEL: 9MO 1 DT
SORT: MO Gros,cherestea VARSTA EXPL.: 70 ani
FA F.gros,cher. sup.,derulaj
SEM.UTIL:
SUBARBORET:
DATE COMPL.: Alte date complement.
POL: ERZ:
LUCRARI EXEC.:
LUCRARI PROP.: RARITURI

ELM ARB	PRP	MRE GE	VARSTA ANI	DM CM	HM M	CLP	A MESTEC	ELAGAJ	PROVENIENTA	VITALI	DENS CONS	VOLUM MC/HA	VOLUM MC/UA	CRES MC/HA
MO	7	P	45	24	18	3		.4	NEC	N	0.63	238	1906	9.0
CA	3	LT	45	14	13	4	M	.4	RN	N	0.27	36	288	1.9
TOTAL			45			3					0.9	274	2194	10.9

EVIDENȚA LUCRĂRILOR EXECUTATE ÎN CURSUL DECENIULUI

Anul și nr. act. de punere în valoare	Felul lucrării	Suprafața parcursă ha	Specii sau grupe de specii	Materiale rezultate din lucrări de regenerare, îngrijire, igienă sau accidentale		Lucrări de regenerare sau alte lucrări							
				Total	Lemn lucru	Proveniența materialului/ codul rezervației	Suprafețe regenerate					Alte lucrări	
							Natural		Artificial				
							Compoziția semințișului	Suprafața ha	Semănat, kg	Plantat, buc.	Suprafața ech., ha	UM	Total

Anul și nr. act. de punere în valoare	Felul lucrării	Suprafața parcursă ha	Specii sau grupe de specii	Materiale rezultate din lucrări de regenerare, îngrijire, igienă sau accidentale		Lucrări de regenerare sau alte lucrări							
				Total	Lemn lucru	Proveniența materialului/ codul rezervației	Suprafețe regenerate					Alte lucrări	
							Natural		Artificial				
							Compoziția semințișului	Suprafața ha	Semănat, kg	Plantat, buc.	Suprafața ech., ha	UM	Total

Anul și nr. act. de punere în valoare	Felul lucrării	Suprafața parcursă ha	Specii sau grupe de specii	Materiale rezultate din lucrări de regenerare, îngrijire, igienă sau accidentale		Lucrări de regenerare sau alte lucrări							
				Total	Lemn lucru	Proveniența materialului/ codul rezervației	Suprafețe regenerate					Alte lucrări	
							Natural		Artificial				
							Compoziția semințișului	Suprafața ha	Semănat, kg	Plantat, buc.	Suprafața ech., ha	UM	Total

Anul și nr. act. de punere în valoare	Felul lucrării	Suprafața parcursă ha	Specii sau grupe de specii	Materiale rezultate din lucrări de regenerare, îngrijire, igienă sau accidentale		Lucrări de regenerare sau alte lucrări							
				Total	Lemn lucru	Proveniența materialului/ codul rezervației	Suprafețe regenerate					Alte lucrări	
							Natural		Artificial				
							Compoziția semințișului	Suprafața ha	Semănat, kg	Plantat, buc.	Suprafața ech., ha	UM	Total

DESCRIERE PARCELARA

DS: Bacau OS: Moinesti UP: 4

DESCRIEREA STATIUNII SI ARBORETULUI

89D 1.21 HA GF: SUP: TS: TP:
SOL: framintat EXPOZITIE:
INC: ALTITUDINE: 410 - 440 M
LITIERA: continua-groasa TIP FLORA:

COMP.ACTUALA:
COMP.TEL:
SORT: MO Gros,cherestea VARSTA EXPL.:
FA F.gros,cher. sup.,derulaj
SEM.UTIL:
SUBARBORET:
DATE COMPL.:

POL: ERZ:
LUCRARI EXEC.:

LUCRARI PROP.:

ELM ARB	PRP	MRE GE	VARSTA ANI	DM CM	HM M	CLP	A MES TEC	EL AG AJ	PROVE NIENTA	VITALI	DENS CONS	VOLUM MC/HA	VOLUM MC/UA	CRES MC/HA
TOTAL														

DESCRIEREA STATIUNII SI ARBORETULUI

90 1.00 HA GF: 2 - 1C SUP: A TS: 5153 TP: 5312
SOL: 2201 Versant superior ondulat EXPOZITIE: SE
INC: 16 G ALTITUDINE: 370 M
LITIERA: continua-subtire TIP FLORA: Asperula-Asarum
Natural fundamental prod. sup. relativ-echien
COMP.ACTUALA: 4 GO 3 FA 1 CA 1 PAM 1 TE
COMP.TEL: 5GO 3 FA 1 PAM 1 TE
SORT: GOS F.gros,cherestea,furnire VARSTA EXPL.: 120 ani
FA F.gros,cher. sup.,derulaj
SEM.UTIL:
SUBARBORET:
DATE COMPL.: Alte date complement.

POL: ERZ:
LUCRARI EXEC.:

LUCRARI PROP.: T.IGIENA

ELM ARB	PRP	MRE GE	VARSTA ANI	DM CM	HM M	CLP	A MES TEC	EL AG AJ	PROVE NIENTA	VITALI	DENS CONS	VOLUM MC/HA	VOLUM MC/UA	CRES MC/HA
GO	4	IN	100	40	26	2	M	.5	RN	N	0.28	138	138	1.7
FA	3	IN	80	34	25	3	M	.5	RN	N	0.21	92	92	1.8
CA	1	LT	80	28	23	3	M	.5	RN	N	0.07	22	22	0.4
PAM	1	LT	80	36	25	2	M	.5	RN	N	0.07	27	27	0.2
TE	1	LT	80	38	26	2	M	.5	RN	N	0.07	32	32	0.6
TOTAL			100			2					0.7	311	311	4.7

EVIDENŢA LUCRĂRILOR EXECUTATE ÎN CURSUL DECENIULUI

Anul şi nr. act. de punere în valoare	Felul lucrării	Suprafaţa parcursă ha	Specii sau grupe de specii	Materiale rezultate din lucrări de regenerare, îngrijire, igienă sau accidentale		Lucrări de regenerare sau alte lucrări							
						Provenienţa materialului/ codul rezervaţiei	Suprafeţe regenerate					Alte lucrări	
							Natural		Artificial				
				Total	Lemn lucru		Compoziţia seminţişului	Suprafaţa ha	Semănat, kg	Plantat, buc.	Suprafaţa ech., ha	UM	Total

Anul şi nr. act. de punere în valoare	Felul lucrării	Suprafaţa parcursă ha	Specii sau grupe de specii	Materiale rezultate din lucrări de regenerare, îngrijire, igienă sau accidentale		Lucrări de regenerare sau alte lucrări							
						Provenienţa materialului/ codul rezervaţiei	Suprafeţe regenerate					Alte lucrări	
							Natural		Artificial				
				Total	Lemn lucru		Compoziţia seminţişului	Suprafaţa ha	Semănat, kg	Plantat, buc.	Suprafaţa ech., ha	UM	Total

16.1.2. Evidenţa pe u.a. a datelor complementare

1 A	Diverse tari: CA, PAM, JU, CI.
1 B	-
1C	-
1 D	Diseminat: FA, CA.
1 E	Diseminat: ME, CA.
1 F	Diseminat: FR, CA, JU, CI.
1 G	Diseminat :CA, FA. Teren înierbat.
2 A	Nuieliș FA /0,4S. Diseminat GO, CA.
2 B	-
2 C	Diverse tari: GO, PAM, JU.
2 D	Diseminat: GO.
3 A	-
3 B	Diverse tari: GO, CI, JU.
3 C	-
3 D	Diverse tari: GO, PAM.
3 E	-
3 F	Elemente taxatorice variabile.
3 G	-
3 H	-
3 I	Diseminat: PAM.
3 J	Elemente taxatorice variabile.
3 K	Diseminat: PAM, CI.
4 A	-
4 B	Diseminat: AM, CI.
4 C	-
4 D	Diverse tari: FA, CA, GO.
5 A	Diseminat: PAM, JU.
5 B	-
5 C	Diseminat: JU, CA.
5D	Diseminat: CI, MO, JU, SA.
5E	-
5 F	Diseminat: CA.
5 G	Diseminat : ME, CA. Diverse tari: GO, PAM.
6 A	-
6 B	Nuieliș - prăjiniș FA 0,3S.

6 C	Diseminat: CI, MO, PAM.
7 A	-
7 B	Diseminat: PAM, GO.
7 C	Diverse tari: CI, GO.
7 D	-
7 E	Elemente taxatorice variabile. Diseminat : CI, JU, Pi.
7 F	Diseminat: PI, CI, PAC, SAC, PLT.
7V	Teren hrană vânat.
8 A	1500 buc, GO plantați. Elemente taxatorice variabile.
8 B	Diseminat: CA. Arbori cu vârfuri uscat.
9 A	Diseminat: PAM, CA.
9 B	Elemente taxatorice variabile.
9 C	Diverse tari: GO, ST,PAM.
10 A	Nuieliș FA 0,4 S.
10 B	-
10 C	Diseminat: CA, CI. Un pâlc de FA și GO diametru FA 56 H 33m.
10 D	Diseminat: STR, CA.
11 A	Exemplare de FR dezrădăcinate și cu vârful uscate. Consistenţa variabilă 0,7-0,8.
11 B	Diseminat: GO, CA. Nuieliș de FA 0,5S.
11 C	-
12	Diverse tari: GO, CA, PAM.
14 A	Diseminat: CA.
14 B	-
14 C	Diverse tari: GO, JU, PA.
14 D	-
14 E	Diseminat: PAM, CA, JU. Diverse tari: ULM.
14 F	Diverse tari: FA, CI, JU. Diseminat TE.
14 G	Diseminat: PAM.
14 H	-
14 I	Diseminat: CI, JU, GO.
14 J	-
14 K	-
14 L	Diverse tari: GO, CI.
14C1	Sediu canton silvic TERPEA + curte, suprafața construită la sol 118m^2. S totală = 2889 m^2
14C2	Cabană TERPEA suprafață cabană + curte = 1113m^2.Suprafață construită la sol 117,59m^2. Fundație beton ,ziduri caramidă, acoperiș tablă. Stare mediocră.
14V1	Teren hrană vânat - fâneață.
14V2	Teren hrană vânat - fâneață.

15 A Consistență variabilă 0,3-0,6.Nuieliș-prăjiniș, pe 0,4S.

15 B Diverse tari: FA, CA, JU.

15 C -

15 D Diverse tari: PAM, CA.

15 E -

15 F -

15 G Diseminat: FA, CA.

15 C Sală de adunare TERPEA.Suprafață clădită 135m^2.Fundație din beton, pereți din lemn. Stare satisfăcătoare.

15**V** Pașunea.

16 A -

16 B Diseminat: FA,JU.

16 C Diverse tari: CA, PAM.

16 D Diseminat: ST, GO, CA.

16 E Diseminat: FA.

16 F Diseminat: CA, GO.

16 G Diseminat: FR.

16 H -

16 I -

17 A Diverse tari: GO, CI, PAM, FR.

17 B -

17 C -

17 D Mici goluri neânpădurite.

17 E -

17 F Diverse tari: FR, GO, FA, CA.

18 A Diverse tari: FR, CI, JU, GO.

18 B -

18**N** Teren neproductiv-pietriș,bolovăniș.

19 A -

19 B -

19 C -

19 D -

19 E -

19 F -

19 G -

19 H -

20 A -

20 B Diverse tari: GO, JU.

20 C -

20 D	-
20 E	FR-G350-1
20 F	-
21 A	-
21B	FR-G350-1
21 C	Diverse tari: SAC, FR.
21 D	Diseminat: FR, GO.
21 E	-
21 F	Diverse tari: FR, PAM, CI.
21 G	-
21 H	-
21 I	Diseminat: CA.
21 J	Diseminat: GO.
22 A	Diseminat: STR. Diverse tari: CI, PAM, JU, GO.
22 B	-
22 C	Diseminat: CA.
22 D	Diverse tari: GO, FA, PAM.
23 A	-
23 B	Diseminat: GO, FA.
23 C	Diseminat: SB, CA.
23 D	-
23 E	-
24 A	Diverse tari: CI, FR, SC, STR. Diseminat TE.
24 B	Diseminat: CI.
24 C	Diseminat: SC, CA.
24 D	Diseminat: CA, SC. Exemplare de PIN uscate.
24 E	Diverse tari: FA.
24 F	
27	Diverse tari: FA, FR, PAM.
30 A	Diseminat: GO.
30 B	GO-G350-8
31 A	Diseminat :TE, CI, JU.
31 B	Diverse tari: CA, CI, ULM, JU, SC.
31 C	-
31 D	Diseminat: PLT.
31 E	Diseminat: CA.
31 F	Diverse tari: CA, JU, CI. Diseminat: PI.
32 A	-
32 B	GO-G350-8

32 C -

32 D -

32 E -

32**V1** Teren hrana vânatului.

32**V2** Teren hrană vânatului.

32**C1** Sediu canton silvic TEȘCANI. Suprafața clădită 71m^2.

32**C2** Depozit forestier.

33 A Diseminat: ST, PA, CI.

33 B -

33 C Diverse tari: CI, FR, JU, PA.

33 D -

33 E Diseminat :CI, CA. Exemplare de MO uscat.

34 A -

34 B -

34 C -

34 D Diverse tari: FA, PAM, CI, GO, FR.

35 A Diverse tari: GO, FR, PAM, PAC.

35 B -

35 C Diseminat: SC. Diverse tari: CA,JU.

35 D -

36 A Consistenţa variabilă 0,3-0,5. Diverse tari: PAM, PAC, CA, JU.

36 B -

36 C Diverse tari: GO, JU, CI.

36 D -

38 A Diverse tari: GO, PAM, CI, FR, FA.

38 B Diseminat :SC, JU, PAM, CI.

38 C Diseminat: JU, CA, FA, TE.

38 D Diseminat: PAM.

38 E Diseminat: FA.

38 F Diseminat: FA.

38 G Diseminat: CA.

38 H Diseminat: CA.

39 A -

39 B Diseminat: ST, GO, CI.

39 C -

39 D Diverse tari: FR ,CI, JU, CA. Pe 0,1S, semințiș de JU.

40 A Diverse tari: CI, GO, ST, JU, PAM, PAC, SB.

40 B Diverse tari: CI, GO, CA, PAM, JU, FR.

40**V** Teren hrană vânat.

41 A Diverse tari: SC, CI, PAM, PAC, JU, GO, SB, ST.

41**V** Teren hrană vânat-poiană.

42 A Diverse tari: CI, ULC, PA, PAM, JU. Mici goluri negenerate.

42 B Diseminat: CI, JU, PA, GO.

42 C Diseminat: GO, CI, FA.

42 D Diseminat: CI, PAC, PAM.

42 E -

42 F Diseminat SA. Elemente taxatorice variabile.

42 G Diverse tari: FA, PAM, PAC.

42 H Diverse tari: FA, JU, PAC.

43 A -

43 B -

43 C -

43 D Diverse tari: PAM, CI.

44 A Diverse tari: FA, PAM, PAC, JU.

44 B -

44 C -

44 D Diverse tari: FA, PAM, PAC.

44 E -

44 F -

44 G -

45 A Diverse tari: GO, PAM, PA, CI.

45 B -

45 C -

45 D -

45 E Diverse tari: ULM, JU, PA, CI, FA, GO, SB.

45 F Diseminat : FR, JU, CA, TE.

46 A Diseminat: GO.

46 B Diverse tari: FR, PAM, CI.

47 A -

47**V** Teren hrana vânat.

48 A -

48**V** Teren hrana vânat.

49 A Diverse tari: CI, PA, PAM, JU, GO, ULM, FR.

49 B Diseminat: FR, CA, JU.

49 C Diverse tari: CI, GO, PAM, JU.

50 A Diseminat : MO, PIS. Diverse tari: GO, SC, CI, PAM.

50 B Diverse tari: FR, GO, PAM, JU, PA, CI. Diseminat: MO. Activități specifice Monitoringului forestier.

50 C Diseminat : FR, PAM, TE, CA.

51 Diverse tari: CI, PAM, PA, JU, ULM. Rare exemplare plantate de MO.

52 A Diverse tari: JU, CA, CI, FR. Diseminat: TE.

52 B -

53 A Diseminat : GO. Diverse tari: JU, CA, PAM.

53 B Diverse tari: GO, JU, PA, PAM, ULM.

54 A -

54 B Diverse tari: GO, JU.

55**D** Drum auto forestier DEALU MAREȘ. FE020. INV. RNP - 24039, M.F.P.- 2420. L= 4.30 Km, l = 6m.

56 A Diseminat: JU, AR.

56 B Diseminat: AN, PI, MO. Diverse tari: FA, CI, GO, PAM, AR, JU.

57 Diseminat PI. Diverse tari: CI, PAC, GO, STR.

58 Diverse tari: JU, CI, CA, PLT.

59 Diverse tari: GO, CI.

60 Diverse tari: CA, GO, JU, CI. Diseminat: PLT.

61 Diseminat: CA, CI, GO, JU.

62 Diseminat: GO.

63 A Diseminat : GO, CI, PAM.

63 B Diverse tari: FA, PAM, CA, CI, JU.

63 C Diseminat : CA, SAC.

64 Diverse tari: FA, CA, CI.

65 Diverse tari: CI, PAC, SC, JU.

66 Diseminat PLT, TE. Diverse tari: FA, GO, ST, PAC.

67 A Consistență variabilă: 0,6-0,8. DT: CI, JU, PAC.

67 B Diseminat: TE, SC. Diverse tari: ULM, CI, FR, PAC, JU.

67 C Diverse tari: CI, CA, JU. Diseminat: TE.

68 -

69 -

70 -

71 -

72 A Diseminat: CI.

72 B -

72 C -

73 Diverse tari: CI, ST, JU. Diseminat: ME, PLT.

74 A Diverse tari: CI, FR, JU, FA, GO.

74 B Diverse tari: CI, JU, PA, GO, FR, ULM.

74 C Diverse tari: CI, GO, JU, ULM.

74 D Diverse tari: FA, FR, CI, PA, JU, GO. Diseminat : PLT.

74 E Diseminat: FA.

80 A Diseminat: CI, ME, PLT, FR.

80 B Diverse tari: CI, TE, GO.

80 C Diverse tari: SC, JU. Diseminat:TE, FA.

80**R** Culoar înaltă tensiune.

82**V** Teren hrană vânat-poiană. Diseminat: FA, CA.

83 Diverse tari: JU, PA.

84 Diseminat : PLT, TE, FA.

85 A Diseminat : TE. Diverse tari: CI, FR, JU, PAM, PA.

85 B Diverse tari: PA, PAM, FR, CI, TE.

85 C -

85 D Diseminat : CA.

85 E Diseminat: CA, FR, GO.

86 A Diverse tari: CI, CA, PAM, FA, FR, PA.

86 B -

86 C -

86 D Diseminat: CA.

86 E Diseminat: CA.

88 Diseminat: PLT. Diverse tari: FA, JU, GO, PA, ULM.

89**D** Drum auto forestier TERPEA. FE039. INV. RNP - 90666, MFP - , L= 1.70 km. l = 8 m.

90 -

16.1.3. Evidenţa arboretelor inventariate

u.a.	Suprafaţa (ha)	Metoda de inventariere	Suprafaţa inventariată (ha)	Procent de inventariere
1 A	18.49	Satistic C500	1.20	6
1 F	5.63	Integrală	5.63	100
2 A	35.85	Satistic C500	1.00	3
3 B	32.24	Satistic C500	1.00	3
3 K	3.92	Integrală	3.92	100
4 B	25.25	Integrală	25.25	100
6 B	34.23	Satistic C500	1.00	3
7 D	13.48	Satistic C500	1.10	8
9 A	12.40	Integrală	12.40	100
10 A	15.86	Satistic C500	1.10	7
11 B	21.16	Satistic C500	1.40	7
12	24.20	Statistică C500	1.50	6
14 E	3.96	Satistic C500	1.0	25
14 F	4.66	Satistic C500	1.1	24
14 G	3.50	Satistic C500	0.8	23
14 I	3.40	Satistic C500	0.7	21
15 A	28.07	Satistic C500	1.00	4
16 F	4.09	Satistic C500	0.80	20
21 F	2.42	Integrală	2.42	100
23 A	15.13	Satistic C500	1.00	7
23 C	1.85	Integrală	1.85	100
23 D	0.7	Integrală	0.7	100
33 B	0.59	Integrală	0.59	100
36 A	10.56	Integrală	10.56	100
38 C	1.80	Integrală	1.80	100
39 A	0.57	Integrală	0.57	100
39 D	0.89	Integrală	0.89	100
42 G	5.60	Integrală	5.60	100
46 A	4.74	Satistic C500	0.80	17
52 B	8.12	Satistic C500	1.20	15
53 A	10.81	Satistic C500	1.20	11
54 A	19.77	Satistic C500	1.10	6
62	4.30	Satistic C500	0.90	21
63 A	7.92	Satistic C500	0.70	9
Total	**386.16**	-	**93.78**	**24**

16.1.4. Evidenţa arboretelor marcate de ocol

u.a.	Suprafaţa (ha)	Volum marcat -m^3-	Felul tăierii	Producţie a anului
15 A	28.07	2454	T. progresive, punere în lumină	**2025**

16.2. Evidenţe privind mărimea şi structura fondului forestier

16.2.1. Repartiţia suprafeţelor pe categorii de folosinţă forestieră şi grupe funcţionale

Categorie de folosinţă	Suprafata (Ha)		
	Grf. I	Grf. II	Total
A - Paduri si terenuri destinate impaduririi sau reimpaduririi	**1008.59**	**799.57**	**1808.16**
A1 - Paduri si terenuri destinate impaduririi pentru care se reglementeaza recoltarea de produse principale	958.18	799.57	1757.75
A11 - Paduri inclusiv plantatii cu reusita definitiva 1 A 1 B 1 C 1 D 1 E 1 F 2 A 2 B 2 C 2 D 3 A 3 B 3 C 3 D 3 E 3 F 3 G 3 H 3 K 4 A 4 B 4 C 4 D 5 A 5 B 5 C 5 D 5 E 5 G 6 A 6 B 6 C 7 A 7 B 7 C 7 D 7 E 7 F 8 A 9 A 9 B 9 C 10 A 10 B 10 C 10 D 11 A 11 B 11 C 12 14 C 14 E 14 F 14 G 14 H 14 I 14 J 14 K 15 A 15 B 15 C 15 D 15 E 15 F 15 G 16 A 16 B 16 C 16 D 16 E 16 F 16 G 16 H 16 I 17 A 17 B 17 C 17 E 17 F 18 A 18 B 19 A 19 B 19 C 19 D 19 E 19 F 19 G 19 H 20 A 20 B 20 C 20 D 20 F 21 A 21 C 21 D 21 E 21 F 21 G 21 H 21 I 21 J 22 A 22 B 22 C 22 D 23 A 23 B 23 C 23 D 23 E 24 A 24 B 24 C 24 D 24 E 24 F 27 30 A 31 A 31 B 31 C 31 D 31 E 31 F 32 A 32 C 32 D 33 A 33 B 33 C 33 D 33 E 34 A 34 B 34 C 34 D 35 A 35 B 35 C 35 D 36 A 36 B 36 C 38 A 38 B 38 C 38 D 38 E 38 F 38 G 38 H 39 A 39 B 39 C 39 D 40 A 40 B 41 A 42 B 42 C 42 D 42 E 42 F 42 G 42 H 43 A 43 C 43 D 44 A 44 B 44 C 44 D 44 E 44 F 44 G 45 A 45 B 45 C 45 D 45 E 45 F 46 A 46 B 47 A 48 A 49 A 49 B 49 C 50 A 50 B 50 C 51 52 A 52 B 53 A 53 B 54 A 54 B 56 A 56 B 57 58 59 60 61 62 63 A 63 B 63 C 64 65 66 67 A 67 B 67 C 68 69 70 71 72 A 72 B 72 C 73 74 A 74 B 74 C 74 D 74 E 80 A 80 B 80 C 83 84 85 A 85 B 85 D 85 E 86 A 86 B 86 C 86 D 86 E 88 90	955.94	773.99	1729.93
A12 - Regenerari pe cale artificiala cu reusita partiala	-	-	-
A13 - Regenerari pe cale naturala cu reusita partiala 17 D 17 G 42 A 43 B	0.45	25.58	26.03
A14 - Terenuri de reimpadurit in urma taierilor rase, a doborituriilor de vint sau a altor cauze	-	-	-
A15 - Poieni sau goluri destinate impaduririi 1 G	1.79	-	1,79
A16 - Terenuri degradate prevazute a se impadurii	-	-	-
A17 - Rachitarii naturale ori create prin culturi	-	-	-
A2 - Paduri si terenuri destinate impaduririi pentru care nu se reglementeaza recoltarea de produse principale	50.41	-	50,41
A21 - Paduri inclusiv plantatii cu reusita definitiva 3 I 3 J 5 F 8 B 14 A 14 B 14 D 14 L 20 E 21 B 30 B 32 B 32 E 36 D 85 C	50.41	-	50,41
A22 - Terenuri impadurite pe cale naturala sau artificiala cu reusita partiala	-	-	-
A23 - Terenuri de reimpadurit in urma doborituriilor de vint sau a altor cauze	-	-	-
A24 - Poieni sau goluri destinate impaduririi	-	-	-
A25 - Terenuri degradate destinate impaduririi	-	-	-
B - Terenuri afectate gospodaririi silvice	-	-	**16.11**
B1 - Linii parcelare principale	-	-	-
B2 - Linii de vinatoare si terenuri pentru hrana vinatului 7V 14V1 14V2 15V 32V1 32V2 40V 41V 47V 48V 82V	-	-	7.28
B3 - Instalatii de transport forestier: drumuri, cai ferate si funiculare permanente 55D 89D	-	-	3.80
B4 - Cladiri, curti si depozite permanente 14C1 14C2 15C 32C1 32C2	-	-	1.91
B5 - Pepiniere si plantatii seminciere	-	-	-
B6 - Culturi de arbusti fructiferi, de plante medicinale si melifere, etc	-	-	-
B7 - Terenuri cultivate pentru nevoile administratiei	-	-	-
B8 - Terenuri cu fazanerii, pastravarii, centre de prelucrare a fructelor de padure, uscatorii de seminte, etc.	-	-	-
B9 - Ape care fac parte din fondul forestier	-	-	-
B10 - Culoare pentru linii de inalta tensiune 80R	-	-	3.12
B11- Fasii de frontiera si instalatii aferente (G)	-	-	-
C - Terenuri neproductive: stincarii, saraturi, mlastini, ravene, etc. 18N	-	-	**0.24**
D - Terenuri scoase temporar din fondul forestier	-	-	-
D1 - Transmise prin acte normative in folosinta temporare a unor organizatii pt. instalatii electrice,petroliere sau hidrotehnice,pentru cariere,depozite, etc.	-	-	-
D2 - Detinute de persoane fizice sau juridice fara aprobarile legale necesare, ocupatii si litigii	-	-	-
TOTAL: A + B + C + D	1008.59	799.57	1824.51

16.2.2. Repartiţia suprafeţelor pe categorii funcţionale

GF	FCT 1	FCT	UNITATI AMENAJISTICE
			7V 14C1 14C2 14V1 14V2 15C 15V 18N 32C1 32C2 32V1 32V2 40V 41V 47V 48V 55D 80R 82V 89D
			Total FCT: 20 UA 16.35 Ha
		Total FCT1: 20 UA 16.35 Ha	
	Total GF:0 20 UA 16.35 Ha		
1	2A	2A	32 E 36 D
			Total FCT:2A 2 UA 16.92 Ha
		Total FCT1:2A 2 UA 16.92 Ha	
	2H	2H	85 C
			Total FCT:2H 1 UA 0.14 Ha
		2H5R	3 I 3 J
			Total FCT:2H5R 2 UA 1.37 Ha
		Total FCT1:2H 3 UA 1.51 Ha	
	2I	2I5R	5 F
			Total FCT:2I5R 1 UA 0.40 Ha
		Total FCT1:2I 1 UA 0.40 Ha	
	4E	4E5R	14 A 14 B 14 D 14 L
			Total FCT:4E5R 4 UA 10.91 Ha
		Total FCT1:4E 4 UA 10.91 Ha	
	4G	4G5R	8 B
			Total FCT:4G5R 1 UA 3.17 Ha
		Total FCT1:4G 1 UA 3.17 Ha	
	5G	5G	50 A
			Total FCT:5G 1 UA 22.58 Ha
		Total FCT1:5G 1 UA 22.58 Ha	
	5H	5H	30 B 32 B
			Total FCT:5H 2 UA 13.81 Ha
		5H5R	20 E 21 B
			Total FCT:5H5R 2 UA 3.69 Ha
		Total FCT1:5H 4 UA 17.50 Ha	
	5R	5R	1 A 1 B 1 C 1 D 1 E 1 F 1 G 2 A 2 B 2 C 2 D 3 A 3 B 3 C 3 D 3 E 3 F 3 G 3 H 3 K 4 A 4 B 4 C 4 D 5 A
			5 B 5 C 5 D 5 E 5 G 6 A 6 B 6 C 7 A 7 B 7 C 7 D 7 E 7 F 8 A 9 A 9 B 9 C 10 A 10 B 10 C 10 D 11 A 11 B
			11 C 12 14 C 14 E 14 F 14 G 14 H 14 I 14 J 14 K 15 A 15 B 15 C 15 D 15 E 15 F 15 G 16 A 16 B 16 C 16 D 16 E
			16 F 16 G 16 H 16 I 17 A 17 B 17 C 17 E 17 F 17 G 18 A 18 B 19 A 19 B 19 C 19 D 19 E 19 F 19 G 19 H 20 A
			20 B 20 C 20 D 21 A 21 C 21 E 21 F 21 G 21 H 21 I 21 J 22 A 22 B 22 C 22 D 23 A 23 B 23 C 23 D 23 E 56 A
			56 B 57 58 59 60 61 62 63 A 63 B 63 C 64 65 66 67 A 67 B 67 C 68 69 70 71 72 A 72 B 72 C 73 80 A 80 B 80 C
			Total FCT:5R 140 UA 935.60 Ha
		Total FCT1:5R 140 UA 935.60 Ha	
	Total GF:1 156 UA 1008.59 Ha		
2	1C	1C	85 A 85 B 85 D 86 A 86 B 86 C 86 D 86 E 88 90
			Total FCT:1C 100 UA 748.03 Ha
		Total FCT1:1C 100 UA 748.03 Ha	
	1D	1D	
			Total FCT:1D 10 UA 51.54 Ha
		Total FCT1:1D 10 UA 51.54 Ha	
	Total GF:2 110 UA 799.57 Ha		
Total UP: 286 UA 1824.51 Ha			

16.2.3. Situaţia sintetică pe specii

Specia	SUPRAFATA				VOLUM TOTAL		Crestere totala		Varsta medie	Clp. med.	Productivitate			Consistenta				Amestec			Mod regenerare			Vitalitate		
	TOTAL		Grupa I								sup.	med.	inf.	med.	0.1-0.3	0.4-0.6	0.7-1.0	<50	50-80	>80	SM	PL	LS	vig.	nor.	slb.
	Ha	%	Ha	%	Mc	%	Mc	Mc/Ha	Ani		%	%	%		%	%	%	%	%	%	%	%	%	%	%	%
FA	752.28	41	480.99	64	242225	51	4527	6.0	91	2.0	59	41	-	76	1	21	78	42	41	17	92	-	8	-	100	-
CA	269.91	15	140.15	52	47742	10	1657	6.1	58	3.0	11	81	8	84	-	2	98	88	10	2	82	-	18	-	100	-
GO	208.23	12	110.95	53	42208	9	982	4.7	70	3.0	49	51	-	78	8	8	84	65	32	3	72	21	7	-	100	-
FR	120.83	7	47.72	39	29765	6	811	6.7	58	3.0	46	52	2	81	3	2	95	87	5	8	76	24	-	-	100	-
TE	110.11	6	9.35	8	32092	7	993	9.0	57	3.0	55	45	-	84	3	-	97	87	13	-	51	-	49	-	100	-
DT	100.99	6	44.88	44	20542	4	632	6.3	59	3.0	30	70	-	82	3	8	89	100	-	-	91	4	5	-	100	-
ST	90.99	5	83.77	92	34425	7	620	6.8	88	2.0	64	32	4	77	-	7	93	14	49	37	15	85	-	-	99	1
PI	39.19	2	30.81	79	11547	2	327	8.3	52	2.0	82	18	-	80	-	-	100	59	18	23	-	100	-	-	100	-
MO	32.27	2	13.30	41	10997	2	404	13.0	47	3.0	17	82	1	85	-	-	100	41	37	22	-	100	-	-	100	-
PAM	30.19	2	21.60	72	4468	1	101	3.3	39	3.0	53	47	-	86	-	-	100	90	10	-	33	66	1	-	100	-
CI	13.33	1	4.96	37	3278	1	36	2.7	56	2.0	63	37	-	80	8	-	92	93	-	7	90	6	4	-	100	-
SC	9.19	1	1.20	13	727	-	55	6.0	20	3.0	-	100	-	89	-	-	100	33	3	64	-	17	83	-	100	-
DM	6.36	-	6.36	100	653	-	62	9.7	33	3.0	32	68	-	90	-	-	100	100	-	-	98	-	2	-	100	-
PA	5.99	-	3.20	53	828	-	21	3.5	50	3.0	54	46	-	82	14	-	86	100	-	-	54	46	-	-	100	-
STR	5.57	-	3.53	63	2073	-	52	9.3	59	2.0	94	6	-	81	-	-	100	14	-	86	-	100	-	-	100	-
PLT	4.68	-	3.19	68	870	-	20	4.3	46	3.0	30	70	-	86	-	-	100	100	-	-	32	-	68	-	100	-
JU	4.23	-	0.23	5	704	-	9	2.1	47	3.0	38	62	-	88	-	-	100	100	-	-	82	-	18	-	100	-
PIS	1.25	-	-	-	407	-	14	11.0	41	2.0	92	8	-	90	-	-	100	8	-	92	-	100	-	-	100	-
PIN	0.27	-	0.27	100	26	-	2	7.40	25	2.0	100	-	-	81	-	-	100	100	-	-	-	100	-	-	100	-
ANN	0.23	-	0.23	100	30	-	1	4.30	25	3.0	-	100	-	91	-	-	100	100	-	-	100	-	-	-	100	-
ULC	0.17	-	-	-	46	-	1	5.90	65	2.0	100	-	-	71	-	-	100	100	-	-	-	-	100	-	100	-
SA	0.11	-	0.11	100	21	-	1	9.10	50	3.0	-	100	-	82	-	-	100	100	-	-	100	-	-	-	100	-
TOTAL	1806.37	100	1006.80	56	485674	100	11328	6.30	73	3.0	47	51	2	79	2	11	87	61	27	12	75	14	11	-	100	-

SUPRAFATA TOTALA: 1824.51 NR. PARCELE: 77 SPRF. MEDIE PARCELA: 23.69 HA NR. UA: 286 SPF. MEDIE UA.: 6.38 HA

16.2.4. Structura şi mărimea fondului forestier pe grupe, subgrupe şi categorii funcţionale

Gr	Subgr	FCT	Clasa de productie					TOTAL								Var-sta	Cls. pr. med.	Consistenta		
			I	II	III	IV	V	Suprafata		K	Volum			Crestere				<0.4	0.4 - 0.6	>0.6
			Ha	Ha	Ha	Ha	Ha	Ha	%	%	Mc	%	Mc/Ha	Mc	Mc/Ha	Ani		Ha	Ha	Ha
1	2	2A	-	-	16.04	0.88	-	16.92	90	56	3241	92	192	50	3	108	3.1	8.08	-	8.84
		2H	-	-	1.31	0.20	-	1.51	8	90	108	3	72	9	6	26	3.1	-	-	1.51
		2I	-	0.40	-	-	-	0.40	2	80	160	5	400	3	7.5	80	2.0	-	-	0.40
	T. subgr.	Sume	-	0.40	17.35	1.08	-	18.83	2	59	3509	1	186	62	3.3	101	3.0	8.08	-	10.75
		%	-	2	92	6	-	100	-	-	-	-	-	-	-	-	-	43	-	57
	4	4E	-	3.61	7.30	-	-	10.91	77	80	3170	71	291	73	6.7	65	2.7	-	-	10.91
		4G	-	-	3.17	-	-	3.17	23	70	1294	29	408	7	2.2	143	3.0	-	-	3.17
	T. subgr.	Sume	-	3.61	10.47	-	-	14.08	1	78	4464	2	317	80	5.7	82	2.7	-	-	14.08
		%	-	26	74	-	-	100	-	-	-	-	-	-	-	-	-	-	-	100
	5	5G	-	-	22.58	-	-	22.58	2	90	5667	2	251	202	8.9	50	3.0	-	-	22.58
		5H	-	7.48	10.02	-	-	17.50	2	77	5864	2	335	85	4.9	90	2.6	-	-	17.5
		5R	-	503.36	414.84	15.61	-	933.81	96	76	272746	96	292	5172	5.5	85	2.5	14.25	157.00	762.56
	T. subgr.	Sume	-	510.84	447.44	15.61	-	973.89	97	77	284277	97	292	5459	5.6	84	2.5	14.25	157.00	802.64
		%	-	52	46	2	-	100	-	-	-	-	-	-	-	-	-	1	16	83
T. grupa		Sume	-	514.85	475.26	16.69	-	1006.80	56	76	292250	60	290	5601	5.6	85	2.5	22.33	157.00	827.47
		%	-	51	47	2	-	100	-	-	-	-	-	-	-	-	-	2	16	82
2	1	1C	-	332.56	405.02	10.45	-	748.03	94	82	183073	95	245	5281	7.1	61	2.6	16.16	41.07	690.8
		1D	-	10.55	40.99	-	-	51.54	6	90	10351	5	201	446	8.7	38	2.8	-	-	51.54
	T. subgr.	Sume	-	343.11	446.01	10.45	-	799.57	100	83	193424	100	242	5727	7.2	60	2.6	16.16	41.07	742.34
		%	-	43	56	1	-	100	-	-	-	-	-	-	-	-	-	2	5	93
T. grupa		Sume	-	343.11	446.01	10.45	-	799.57	44	83	193424	40	242	5727	7.2	60	2.6	16.16	41.07	742.34
		%	-	43	56	1	-	100	-	-	-	-	-	-	-	-	-	2	5	93
TOTAL		Sume	-	857.96	921.27	27.14	-	1806.37	-	79	485674	-	269	11328	6.3	73	2.5	38.49	198.07	1569.81
		%	-	47	51	2	-	100	-	-	-	-	-	-	-	-	-	2	11	87

16.2.5. Structura şi mărimea fondului forestier pe grupe funcţionale şi specii

Gr.	Specia	Clasa de productie					TOTAL								Var-sta	Cls. pr. med.	Consistenta		
		I	II	III	IV	V	Suprafata		K	Volum			Crestere				<0.4	0.4 - 0.6	>0.6
		Ha	Ha	Ha	Ha	Ha	Ha	%	%	Mc	%	Mc/Ha	Mc	Mc/Ha	Ani		Ha	Ha	Ha
1	FA	-	284.97	196.02	-	-	480.99	48	73	158621	53	330	2489	5.2	101	2.4	9.11	122.59	349.29
	CA	-	13.17	111.59	15.39	-	140.15	14	82	25517	9	182	797	5.7	62	3.0	-	5.73	134.42
	GO	-	75.30	35.65	-	-	110.95	11	75	27914	10	252	473	4.3	85	2.3	9.17	13.04	88.74
	FR	-	27.41	20.31	-	-	47.72	5	78	13469	5	282	279	5.8	69	2.4	1.62	2.10	44.00
	TE	-	-	9.35	-	-	9.35	1	83	2569	1	275	80	8.6	64	3.0	0.81	-	8.54
	ST	-	58.55	23.92	1.30	-	83.77	8	78	32484	11	388	593	7.1	87	2.3	-	5.34	78.43
	PI	-	23.61	7.20	-	-	30.81	3	80	9305	3	302	251	8.1	52	2.2	-	-	30.81
	DR	-	3.24	10.33	-	-	13.57	1	83	4508	2	332	167	12.0	48	2.8	-	-	13.57
	DT	-	26.54	53.06	-	-	79.60	8	81	16607	6	209	394	4.9	58	2.7	1.62	8.20	69.78
	DM	-	2.06	7.83	-	-	9.89	1	89	1256	-	127	78	7.9	37	2.8	-	-	9.89
Total grupa	Sume	-	514.85	475.26	16.69	-	1006.8	56	76	292250	60	290	5601	5.6	85	2.5	22.33	157	827.47
	%	-	51	47	2	-	100	-	-	-	-	-	-	-	-	-	2	16	82
2	FA	-	159.16	112.13	-	-	271.29	34	81	83604	45	308	2038	7.5	73	2.4	2.11	35.91	233.27
	CA	-	16.05	107.69	6.02	-	129.76	16	86	22225	11	171	860	6.6	53	2.9	-	-	129.76
	GO	-	27.05	70.23	-	-	97.28	12	82	14294	7	147	509	5.2	52	2.7	6.46	3.30	87.52
	FR	-	28.70	42.52	1.89	-	73.11	9	83	16296	8	223	532	7.3	51	2.6	2.24	0.42	70.45
	TE	-	60.03	40.73	-	-	100.76	13	84	29523	15	293	913	9.1	56	2.4	2.11	-	98.65
	ST	-	0.25	5.07	1.90	-	7.22	1	75	1941	1	269	27	3.7	106	3.2	-	1.44	5.78
	PI	-	8.38	-	-	-	8.38	1	80	2242	1	268	76	9.1	50	2.0	-	-	8.38
	DR	-	3.66	16.2	0.36	-	20.22	3	86	6922	4	342	253	13.0	46	2.8	-	-	20.22
	DT	-	38.43	51.35	0.28	-	90.06	11	85	16059	8	178	513	5.7	48	2.6	3.24	-	86.82
	DM	-	1.40	0.09	-	-	1.49	-	82	318	-	213	6	4.0	49	2.1	-	-	1.49
Total grupa	Sume	-	343.11	446.01	10.45	-	799.57	44	83	193424	40	242	5727	7.2	60	2.6	16.16	41.07	742.34
	%	-	43	56	1	-	100	-	-	-	-	-	-	-	-	-	2	5	93
TOTAL	Sume	-	857.96	921.27	27.14	-	1806.37	-	79	485674	-	269	11328	6.3	73	2.5	38.49	198.07	1569.81
	%	-	47	51	2	-	100	-	-	-	-	-	-	-	-	-	2	11	87

16.2.6. Structura şi mărimea fondului forestier pe specii

Specia	Clasa de productie					TOTAL								Var-sta	Cls. pr. med.	Consistenta		
	I	II	III	IV	V	Suprafata		K	Volum			Crestere				<0.4	0.4 - 0.6	>0.6
	Ha	Ha	Ha	Ha	Ha	Ha	%	%	Mc	%	Mc/Ha	Mc	Mc/Ha	Ani		Ha	Ha	Ha
FA	-	444.13	308.15	-	-	752.28	41	76	242225	50	322	4527	6.0	91	2.4	11.22	158.50	582.56
CA	-	29.22	219.28	21.41	-	269.91	15	84	47742	10	177	1657	6.1	58	3.0	-	5.73	264.18
GO	-	102.35	105.88	-	-	208.23	12	78	42208	9	203	982	4.7	70	2.5	15.63	16.34	176.26
FR	-	56.11	62.83	1.89	-	120.83	7	81	29765	6	246	811	6.7	58	2.6	3.86	2.52	114.45
TE	-	60.03	50.08	-	-	110.11	6	84	32092	7	291	993	9.0	57	2.5	2.92	-	107.19
ST	-	58.8	28.99	3.2	-	90.99	5	77	34425	7	378	620	6.8	88	2.4	-	6.78	84.21
PI	-	31.99	7.2	-	-	39.19	2	80	11547	2	295	327	8.3	52	2.2	-	-	39.19
DR	-	6.9	26.53	0.36	-	33.79	2	85	11430	2	338	420	12.4	46	2.8	-	-	33.79
DT	-	64.97	104.41	0.28	-	169.66	9	83	32666	7	193	907	5.3	52	2.6	4.86	8.20	156.60
DM	-	3.46	7.92	-	-	11.38	1	88	1574	-	138	84	7.4	38	2.7	-	-	11.38
Total	-	857.96	921.27	27.14	-	1806.37	100	79	485674	100	269	11328	6.3	73	2.5	38.49	198.07	1569.81
%	-	47	51	2	-	100	-	-	-	-	-	-	-	-	-	2	11	87

16.2.7. Structura şi mărimea fondului forestier pe grupe funcţionale şi specii pentru fondul productiv

Gr.	Specia	Clasa de productie					TOTAL								Var-sta	Cls. pr. med.	Consistenta		
		I	II	III	IV	V	Suprafata		K	Volum			Crestere				<0.4	0.4 - 0.6	>0.6
		Ha	Ha	Ha	Ha	Ha	Ha	%	%	Mc	%	Mc/Ha	Mc	Mc/Ha	Ani		Ha	Ha	Ha
1	FA	-	284.07	189.08	-	-	473.15	50	73	156198	56	330	2459	5.2	101	2.4	7.49	122.59	343.07
	CA	-	13.17	106.77	14.31	-	134.25	14	82	24350	9	181	771	5.7	61	3.0	-	5.73	128.52
	GO	-	72.16	22.88	-	-	95.04	10	75	23430	8	247	411	4.3	83	2.2	6.76	13.04	75.24
	FR	-	24.48	18.43	-	-	42.91	4	80	12034	4	280	259	6.0	67	2.4	-	2.10	40.81
	TE	-	-	6.77	-	-	6.77	1	90	1942	1	287	70	10.0	50	3.0	-	-	6.77
	ST	-	54.48	20.32	1.30	-	76.10	8	77	29855	11	392	530	7.0	88	2.3	-	5.34	70.76
	PI	-	23.61	7.20	-	-	30.81	3	80	9305	3	302	251	8.1	52	2.2	-	-	30.81
	DR	-	3.24	10.33	-	-	13.57	1	83	4508	2	332	167	12.0	48	2.8	-	-	13.57
	DT	-	26.09	47.81	-	-	73.90	8	82	15535	6	210	378	5.1	56	2.6	-	8.20	65.70
	DM	-	2.06	7.83	-	-	9.89	1	89	1256	-	127	78	7.9	37	2.8	-	-	9.89
Total grupa	Sume	-	503.36	437.42	15.61	-	956.39	54	77	278413	59	291	5374	5.6	84	2.5	14.25	157	785.14
	%	-	52	46	2	-	100	-	-	-	-	-	-	-	-	-	1	16	83

Gr.	Specia	Clasa de productie					TOTAL								Var-sta	Cls. pr. med.	Consistenta		
		I	II	III	IV	V	Suprafata		K	Volum			Crestere				<0.4	0.4 - 0.6	>0.6
		Ha	Ha	Ha	Ha	Ha	Ha	%	%	Mc	%	Mc/Ha	Mc	Mc/Ha	Ani		Ha	Ha	Ha
2	FA	-	159.16	112.13	-	-	271.29	34	81	83604	45	308	2038	7.5	73	2.4	2.11	35.91	233.27
	CA	-	16.05	107.69	6.02	-	129.76	16	86	22225	11	171	860	6.6	53	2.9	-	-	129.76
	GO	-	27.05	70.23	-	-	97.28	12	82	14294	7	147	509	5.2	52	2.7	6.46	3.30	87.52
	FR	-	28.70	42.52	1.89	-	73.11	9	83	16296	8	223	532	7.3	51	2.6	2.24	0.42	70.45
	TE	-	60.03	40.73	-	-	100.76	13	84	29523	15	293	913	9.1	56	2.4	2.11	-	98.65
	ST	-	0.25	5.07	1.90	-	7.22	1	75	1941	1	269	27	3.7	106	3.2	-	1.44	5.78
	PI	-	8.38	-	-	-	8.38	1	80	2242	1	268	76	9.1	50	2.0	-	-	8.38
	DR	-	3.66	16.20	0.36	-	20.22	3	86	6922	4	342	253	13.0	46	2.8	-	-	20.22
	DT	-	38.43	51.35	0.28	-	90.06	11	85	16059	8	178	513	5.7	48	2.6	3.24	-	86.82
	DM	-	1.40	0.09	-	-	1.49	-	82	318	-	213	6	4.0	49	2.1	-	-	1.49
Total grupa	Sume	-	343.11	446.01	10.45	-	799.57	46	83	193424	41	242	5727	7.2	60	2.6	16.16	41.07	742.34
	%	-	43	56	1	-	100	-	-	-	-	-	-	-	-	-	2	5	93
	FA	-	443.23	301.21	-	-	744.44	42	76	239802	51	322	4497	6.0	91	2.4	9.60	158.50	576.34
	CA	-	29.22	214.46	20.33	-	264.01	15	84	46575	10	176	1631	6.2	57	3.0	-	5.73	258.28
	GO	-	99.21	93.11	-	-	192.32	11	79	37724	8	196	920	4.8	67	2.5	13.22	16.34	162.76
	FR	-	53.18	60.95	1.89	-	116.02	7	82	28330	6	244	791	6.8	57	2.6	2.24	2.52	111.26
	TE	-	60.03	47.50	-	-	107.53	6	84	31465	7	293	983	9.1	56	2.4	2.11	-	105.42
	ST	-	54.73	25.39	3.20	-	83.32	5	77	31796	7	382	557	6.7	90	2.4	-	6.78	76.54
	PI	-	31.99	7.20	-	-	39.19	2	80	11547	2	295	327	8.3	52	2.2	-	-	39.19
	DR	-	6.90	26.53	0.36	-	33.79	2	85	11430	2	338	420	12.0	46	2.8	-	-	33.79
	DT	-	64.52	99.16	0.28	-	163.96	9	84	31594	7	193	891	5.4	52	2.6	3.24	8.2	152.52
	DM	-	3.46	7.92	-	-	11.38	1	88	1574	-	138	84	7.4	38	2.7	-	-	11.38
TOTAL	Sume	-	846.47	883.43	26.06	-	1755.96	100	80	471837	100	269	11101	6.3	73	2.5	30.41	198.07	1527.48
	%	-	48	51	1	-	100	-	-	-	-	-	-	-	-	-	2	11	87

16.2.8. Structura şi mărimea fondului forestier pe specii pentru fondul neproductiv

Specia	Clasa de productie					TOTAL								Var-sta	Cls. pr. med.	Consistenta		
	I	II	III	IV	V	Suprafata		K	Volum			Crestere				<0.4	0.4 - 0.6	>0.6
	Ha	Ha	Ha	Ha	Ha	Ha	%	%	Mc	%	Mc/Ha	Mc	Mc/Ha	Ani		Ha	Ha	Ha
FA	-	0.90	6.94	-	-	7.84	16	66	2423	18	309	30	3.8	117	2.9	1.62	-	6.22
CA	-	-	4.82	1.08	-	5.90	12	80	1167	8	198	26	4.4	76	3.2	-	-	5.9
GO	-	3.14	12.77	-	-	15.91	31	70	4484	32	282	62	3.9	100	2.8	2.41	-	13.5
FR	-	2.93	1.88	-	-	4.81	10	63	1435	10	298	20	4.2	90	2.4	1.62	-	3.19
TE	-	-	2.58	-	-	2.58	5	64	627	5	243	10	3.9	99	3.0	0.81	-	1.77
ST	-	4.07	3.60	-	-	7.67	15	80	2629	19	343	63	8.2	72	2.5	-	-	7.67
DT	-	0.45	5.25	-	-	5.70	11	66	1072	8	188	16	2.8	78	2.9	1.62	-	4.08
Total	-	11.49	37.84	1.08	-	50.41	100	71	13837	100	274	227	4.5	92	2.8	8.08	-	42.33
	-	23	75	2	-	100	-	-	-	-	-	-	-	-	-	16	-	84

16.2.9. Structura şi mărimea fondului forestier pe subunităţi de producţie/protecţie după vârstă, grupe funcţionale şi specii

S.U.P. A

Clasa de vârstă	Grupa funcţ.	Specia	Clasa de producţie: (ha)					Total:								Vâr-sta	Cls. prod. med.	Consistenţa:		
			I	II	III	IV	V	Suprafaţă:		K	Volum:			Creştere:				< 0.4	0.4-0.6	> 0.6
			ha	ha	ha	ha	ha	ha	%	%	m³	%	m³/ha	m³	m³/ha	ani		ha	ha	ha
1	1	FA		7.52	5.75			13.27	24	90	402	31	30	79	6.0	19	2.4			13.27
		CA		2.42	2.60			5.02	9	90	127	10	25	44	8.8	20	2.5			5.02
		GO		7.93	15.47			23.40	43	90	466	36	20	120	5.1	17	2.7			23.40
		FR		1.53	0.51			2.04	4	87	41	3	20	15	7.4	12	2.3			2.04
		DT		2.69	5.19			7.88	15	90	209	16	27	45	5.7	15	2.7			7.88
		DM		0.09	2.60			2.69	5	90	55	4	20	32	11.9	20	3.0			2.69
	Total grupa	Sume		22.18	32.12			54.30	30	90	1300	24	24	335	6.2	17	2.6			54.30
		%		41	59			100												100
	2	FA		9.04	15.97			25.01	20	88	1064	27	43	134	5.4	20	2.6			25.01
		CA		3.03	4.59			7.62	6	90	221	5	29	63	8.3	19	2.6			7.62
		GO		8.29	39.62			47.91	38	89	1072	26	22	258	5.4	18	2.8			47.91
		FR		4.97	12.95			17.92	14	88	603	15	34	145	8.1	18	2.7			17.92
		TE		1.95	2.87			4.82	4	90	251	6	52	39	8.1	20	2.6			4.82
		DT		4.46	18.44			22.90	18	89	836	21	37	127	5.5	16	2.8			22.90
	Total grupa	Sume		31.74	94.44			126.18	70	89	4047	76	32	766	6.1	18	2.7			126.18
		%		25	75			100												100

Clasa de vârstă	Grupa funcţ.	Specia	Clasa de producţie: (ha)					Total:								Vârsta	Cls. prod. med.	Consistenţa:		
			I	II	III	IV	V	Suprafaţă:		K	Volum:			Creştere:				< 0.4	0.4-0.6	> 0.6
			ha	ha	ha	ha	ha	ha	%	%	m³	%	m³/ha	m³	m³/ha	ani		ha	ha	ha
1	T	FA		16.56	21.72			38.28	21	89	1466	27	38	213	5.6	20	2.6			38.28
		CA		5.45	7.19			12.64	7	90	348	7	28	107	8.5	20	2.6			12.64
		GO		16.22	55.09			71.31	40	89	1538	28	22	378	5.3	17	2.8			71.31
		FR		6.50	13.46			19.96	11	88	644	12	32	160	8.0	17	2.7			19.96
		TE		1.95	2.87			4.82	3	90	251	5	52	39	8.1	20	2.6			4.82
		DT		7.15	23.63			30.78	17	89	1045	20	34	172	5.6	16	2.8			30.78
		DM		0.09	2.60			2.69	1	90	55	1	20	32	11.9	20	3.0			2.69
Total clv.		Sume		53.92	126.56			180.48	10	89	5347	1	30	1101	6.1	18	2.7			180.48
		%		30	70			100												100
2	1	FA		16.82	8.37			25.19	31	90	3229	33	128	227	9.0	31	2.3			25.19
		CA			21.96	2.03		23.99	29	90	2786	29	116	189	7.9	35	3.1			23.99
		GO		7.65	0.62			8.27	10	90	811	8	98	70	8.5	29	2.1			8.27
		FR		3.67				3.67	4	89	242	2	66	41	11.2	25	2.0			3.67
		ST			0.21			0.21		90	26		124	2	9.5	35	3.0			0.21
		PI		0.43				0.43	1	77	62	1	144	4	9.3	30	2.0			0.43
		DR		0.65	0.32			0.97	1	77	196	2	202	11	11.3	36	2.3			0.97
		DT		9.14	6.36			15.50	19	90	1718	18	111	92	5.9	32	2.4			15.50
		DM		1.87	2.60			4.47	5	90	678	7	152	34	7.6	37	2.6			4.47
	Total grupa	Sume		40.23	40.44	2.03		82.70	53	90	9748	42	118	670	8.1	32	2.5			82.70
		%		49	49	2		100												100
	2	FA		13.29	1.48			14.77	21	90	2719	20	184	157	10.6	37	2.1			14.77
		CA		2.47	14.31			16.78	23	90	2280	17	136	138	8.2	39	2.9			16.78
		GO			0.96			0.96	1	90	51		53	6	6.3	24	3.0			0.96
		FR		7.63	3.65			11.28	16	90	2478	18	220	111	9.8	39	2.3			11.28
		TE		10.40	7.66			18.06	26	90	4241	30	235	211	11.7	40	2.4			18.06
		ST			1.63			1.63	2	90	175	1	107	11	6.7	25	3.0			1.63
		PI		0.33				0.33		70	78	1	236	3	9.1	40	2.0			0.33
		DR		2.56	0.35			2.91	4	87	918	7	315	39	13.4	39	2.1			2.91
		DT		4.13	1.18			5.31	7	90	777	6	146	43	8.1	36	2.2			5.31
	Total grupa	Sume		40.81	31.22			72.03	47	90	13717	58	190	719	10.0	38	2.4			72.03
		%		57	43			100												100
	T	FA		30.11	9.85			39.96	26	90	5948	23	149	384	9.6	33	2.2			39.96
		CA		2.47	36.27	2.03		40.77	26	90	5066	22	124	327	8.0	36	3.0			40.77
		GO		7.65	1.58			9.23	6	90	862	4	93	76	8.2	29	2.2			9.23
		FR		11.30	3.65			14.95	10	90	2720	12	182	152	10.2	36	2.2			14.95
		TE		10.40	7.66			18.06	12	90	4241	18	235	211	11.7	40	2.4			18.06
		ST			1.84			1.84	1	90	201	1	109	13	7.1	26	3.0			1.84
		PI		0.76				0.76		74	140	1	184	7	9.2	34	2.0			0.76
		DR		3.21	0.67			3.88	3	85	1114	5	287	50	12.9	39	2.2			3.88
		DT		13.27	7.54			20.81	13	90	2495	11	120	135	6.5	33	2.4			20.81
		DM		1.87	2.60			4.47	3	90	678	3	152	34	7.6	37	2.6			4.47
Total clv.		Sume		81.04	71.66	2.03		154.73	9	90	23465	5	152	1389	9.0	35	2.5			154.73
		%		53	46	1		100												100
3	1	FA		0.14	54.07			54.21	27	87	13562	27	250	480	8.9	54	3.0			54.21
		CA		10.34	34.05	10.63		55.02	27	84	9014	18	164	349	6.3	53	3.0			55.02
		GO		5.52	3.29			8.81	4	80	2219	4	252	45	5.1	71	2.4			8.81
		FR		5.07	6.45			11.52	6	86	3263	7	283	87	7.6	54	2.6			11.52
		TE			6.77			6.77	3	90	1942	4	287	70	10.3	50	3.0			6.77
		PI		23.18	7.20			30.38	15	80	9243	19	304	247	8.1	52	2.2			30.38
		DR		2.59	10.01			12.60	6	83	4312	9	342	156	12.4	48	2.8			12.60
		DT		6.82	15.39			22.21	11	85	5364	11	242	142	6.4	53	2.7			22.21
		DM		0.10	2.63			2.73	1	86	523	1	192	12	4.4	52	3.0			2.73
	Total grupa	Sume		53.76	139.86	10.63		204.25	46	84	49442	48	242	1588	7.8	54	2.8			204.25
		%		26	69	5		100												100
	2	FA		20.01	22.66			42.67	18	90	10215	19	239	436	10.2	47	2.5			42.67
		CA			60.22	4.77		64.99	28	88	10506	20	162	467	7.2	47	3.1			64.99
		GO		8.24	5.26			13.50	6	88	2954	6	219	107	7.9	48	2.4			13.50
		FR		0.22	21.87			22.09	9	84	5357	10	243	164	7.4	50	3.0			22.09
		TE		10.59	22.76			33.35	14	86	9080	17	272	345	10.3	47	2.7			33.35
		ST			0.12			0.12		83	27		225	1	8.3	50	3.0			0.12
		PI		8.05				8.05	3	80	2164	4	269	73	9.1	50	2.0			8.05
		DR		1.10	15.85	0.36		17.31	7	86	6004	11	347	214	12.4	47	3.0			17.31
		DT		9.33	22.95	0.10		32.38	14	87	6227	12	192	202	6.2	48	2.7			32.38
		DM		1.40	0.09			1.49	1	82	318	1	213	6	4.0	49	2.1			1.49
	Total grupa	Sume		58.94	171.78	5.23		235.95	54	87	52852	52	224	2015	8.5	48	2.8			235.95
		%		25	73	2		100												100
	T	FA		20.15	76.73			96.88	22	88	23777	24	245	916	9.5	51	2.8			96.88
		CA		10.34	94.27	15.40		120.01	27	86	19520	19	163	816	6.8	50	3.0			120.01
		GO		13.76	8.55			22.31	5	85	5173	5	232	152	6.8	57	2.4			22.31
		FR		5.29	28.32			33.61	8	85	8620	8	256	251	7.5	51	2.8			33.61
		TE		10.59	29.53			40.12	9	87	11022	11	275	415	10.3	48	2.7			40.12
		ST			0.12			0.12		83	27		225	1	8.3	50	3.0			0.12
		PI		31.23	7.20			38.43	9	80	11407	11	297	320	8.3	52	2.2			38.43
		DR		3.69	25.86	0.36		29.91	7	85	10316	10	345	370	12.4	48	2.9			29.91
		DT		16.15	38.34	0.10		54.59	12	86	11591	11	212	344	6.3	50	2.7			54.59
		DM		1.50	2.72			4.22	1	85	841	1	199	18	4.3	51	2.6			4.22
Total clv.		Sume		112.70	311.64	15.86		440.20	25	86	102294	22	232	3603	8.2	50	2.8			440.20
		%		26	70	4		100												100

Clasa de vârstă	Grupa funcţ.	Specia	Clasa de producţie: (ha)					Total:								Vârsta	Cls. prod. med.	Consistenţa:		
			I	II	III	IV	V	Suprafaţă:		K	Volum:			Creştere:				< 0.4	0.4-0.6	> 0.6
			ha	ha	ha	ha	ha	ha	%	%	m³	%	m³/ha	m³	m³/ha	ani		ha	ha	ha
4	1	FA			80.87			80.87	43	80	26047	45	322	603	7.5	72	3.0			80.87
		CA		0.20	22.04	0.12		22.36	12	80	4677	8	209	108	4.8	72	3.0			22.36
		GO		3.44	1.54			4.98	3	80	1596	3	320	31	6.2	69	2.3			4.98
		FR		8.94	10.47			19.41	10	78	6559	11	338	105	5.4	71	2.5			19.41
		ST		31.10	8.88	0.09		40.07	22	80	14833	25	370	343	8.6	72	2.2			40.07
		DT		7.44	10.82			18.26	10	80	4710	8	258	75	4.1	70	2.6			18.26
	Total grupa	Sume		**51.12**	**134.62**	**0.21**		**185.95**	**45**	**80**	**58422**	**43**	**314**	**1265**	**6.8**	**72**	**2.7**			**185.95**
		%		**27**	**73**			**100**												**100**
	2	FA		68.95	34.18			103.13	45	83	38048	49	369	893	8.7	74	2.3			103.13
		CA		10.55	17.45			28.00	12	81	6264	8	224	143	5.1	72	2.6			28.00
		GO		0.98	10.98			11.96	5	80	3572	5	299	62	5.2	76	2.9			11.96
		FR		15.88	1.29			17.17	8	80	6836	9	398	107	6.2	70	2.1			17.17
		TE		36.99	3.71			40.70	18	81	15136	19	372	306	7.5	72	2.1			40.70
		ST		0.25	1.62			1.87	1	79	655	1	350	13	7.0	70	2.9			1.87
		DT		20.41	3.92			24.33	11	84	7271	9	299	132	5.4	69	2.2			24.33
	Total grupa	Sume		**154.01**	**73.15**			**227.16**	**55**	**82**	**77782**	**57**	**342**	**1656**	**7.3**	**72**	**2.3**			**227.16**
		%		**68**	**32**			**100**												**100**
	T	FA		68.95	115.05			184.00	45	82	64095	47	348	1496	8.1	73	2.6			184.00
		CA		10.75	39.49	0.12		50.36	12	80	10941	8	217	251	5.0	72	2.8			50.36
		GO		4.42	12.52			16.94	4	80	5168	4	305	93	5.5	74	2.7			16.94
		FR		24.82	11.76			36.58	9	79	13395	10	366	212	5.8	71	2.3			36.58
		TE		36.99	3.71			40.70	10	81	15136	11	372	306	7.5	72	2.1			40.70
		ST		31.35	10.50	0.09		41.94	10	80	15488	11	369	356	8.5	72	2.3			41.94
		DT		27.85	14.74			42.59	10	83	11981	9	281	207	4.9	70	2.3			42.59
Total clv.		Sume		**205.13**	**207.77**	**0.21**		**413.11**	**24**	**81**	**136204**	**28**	**330**	**2921**	**7.1**	**72**	**2.5**			**413.11**
		%		**50**	**50**			**100**												**100**
5	1	FA			24.56			24.56	34	78	9677	34	394	124	5.0	103	3.0			24.56
		CA			10.43	0.74		11.17	15	79	2500	9	224	44	3.9	84	3.1			11.17
		GO		10.14	1.12			11.26	15	80	4477	16	398	56	5.0	90	2.1			11.26
		FR			1.00			1.00	1	80	374	1	374	3	3.0	90	3.0			1.00
		ST		21.69	2.99			24.68	33	80	11144	39	452	170	6.9	90	2.1			24.68
		DT			1.45			1.45	2	80	343	1	237	6	4.1	84	3.0			1.45
	Total grupa	Sume		**31.83**	**41.55**	**0.74**		**74.12**	**50**	**79**	**28515**	**52**	**385**	**403**	**5.4**	**93**	**2.6**			**74.12**
		%		**43**	**56**	**1**		**100**												**100**
	2	FA		11.96	35.73			47.69	65	80	18412	71	386	294	6.2	94	2.7			47.69
		CA			11.01			11.01	15	80	2678	10	243	43	3.9	87	3.0			11.01
		GO		6.22	5.52			11.74	16	80	3881	15	331	59	5.0	87	2.5			11.74
		TE		0.10	1.44			1.54	2	79	536	2	348	8	5.2	85	2.9			1.54
		DT		0.10	1.50			1.60	2	79	461	2	288	6	3.8	85	2.9			1.60
	Total grupa	Sume		**18.38**	**55.20**			**73.58**	**50**	**80**	**25968**	**48**	**353**	**410**	**5.6**	**92**	**2.8**			**73.58**
		%		**25**	**75**			**100**												**100**
	T	FA		11.96	60.29			72.25	48	79	28089	52	389	418	5.8	97	2.8			72.25
		CA			21.44	0.74		22.18	15	79	5178	10	233	87	3.9	86	3.0			22.18
		GO		16.36	6.64			23.00	16	80	8358	15	363	115	5.0	89	2.3			23.00
		FR			1.00			1.00	1	80	374	1	374	3	3.0	90	3.0			1.00
		TE		0.10	1.44			1.54	1	79	536	1	348	8	5.2	85	2.9			1.54
		ST		21.69	2.99			24.68	17	80	11144	20	452	170	6.9	90	2.1			24.68
		DT		0.10	2.95			3.05	2	80	804	1	264	12	3.9	84	3.0			3.05
Total clv.		Sume		**50.21**	**96.75**	**0.74**		**147.70**	**8**	**79**	**54483**	**12**	**369**	**813**	**5.5**	**92**	**2.7**			**147.70**
		%		**34**	**65**	**1**		**100**												**100**
6	1	FA		104.22	11.00			115.22	84	75	49464	86	429	478	4.1	124	2.1		7.13	108.09
		CA		0.21	9.24	0.79		10.24	8	76	3255	6	318	25	2.4	108	3.1		0.79	9.45
		GO		7.79				7.79	6	78	4059	7	521	23	3.0	140	2.0			7.79
		FR		2.38				2.38	2	70	632	1	266	4	1.7	120	2.0			2.38
	Total grupa	Sume		**114.60**	**20.24**	**0.79**		**135.63**	**99**	**75**	**57410**	**99**	**423**	**530**	**3.9**	**124**	**2.2**		**7.92**	**127.71**
		%		**84**	**15**	**1**		**100**											**6**	**94**
	2	CA			0.11	0.30		0.41	23	71	86	15	210	1	2.4	100	3.7			0.41
		GO		0.53	0.39			0.92	50	70	296	53	322	3	3.3	119	2.4			0.92
		FR			0.10			0.10	6	70	32	6	320			100	3.0			0.10
		ST			0.26			0.26	14	69	121	21	465			140	3.0			0.26
		DT			0.12			0.12	7	67	29	5	242			115	3.0			0.12
	Total grupa	Sume		**0.53**	**0.98**	**0.30**		**1.81**	**1**	**70**	**564**	**1**	**312**	**4**	**2.2**	**116**	**2.9**			**1.81**
		%		**29**	**54**	**17**		**100**												**100**
	T	FA		104.22	11.00			115.22	84	75	49464	85	429	478	4.1	124	2.1		7.13	108.09
		CA		0.21	9.35	1.09		10.65	8	76	3341	6	314	26	2.4	108	3.1		0.79	9.86
		GO		8.32	0.39			8.71	6	77	4355	8	500	26	3.0	138	2.0			8.71
		FR		2.38	0.10			2.48	2	70	664	1	268	4	1.6	119	2.0			2.48
		ST			0.26			0.26		69	121		465			140	3.0			0.26
		DT			0.12			0.12		67	29		242			115	3.0			0.12
Total clv.		Sume		**115.13**	**21.22**	**1.09**		**137.44**	**8**	**75**	**57974**	**12**	**422**	**534**	**3.9**	**124**	**2.2**		**7.92**	**129.52**
		%		**84**	**15**	**1**		**100**											**6**	**94**
7	1	FA		155.37	4.46			159.83	73	60	53817	74	337	468	2.9	132	2.0	7.49	115.46	36.88
		CA			6.45			6.45	3	61	1991	3	309	12	1.9	108	3.0		4.94	1.51
		GO		29.69	0.84			30.53	14	56	9802	13	321	66	2.2	136	2.0	6.76	13.04	10.73
		FR		2.89				2.89	1	60	923	1	319	4	1.4	127	2.0		2.10	0.79
		ST		1.69	8.24	1.21		11.14	5	62	3852	5	346	15	1.3	144	3.0		5.34	5.80
		DT			8.60			8.60	4	60	3191	4	371	18	2.1	115	3.0		8.20	0.40

Clasa de vârstă	Grupa funcţ.	Specia	Clasa de producţie: (ha)					Total:								Vâr-sta	Cls. prod. med.	Consistenţa:		
			I	II	III	IV	V	Suprafaţă:		K	Volum:			Creştere:				< 0.4	0.4-0.6	> 0.6
			ha	ha	ha	ha	ha	ha	%	%	m³	%	m³/ha	m³	m³/ha	ani		ha	ha	ha
7	Total grupa	Sume		189.64	28.59	1.21		219.44	78	59	73576	80	335	583	2.7	132	2.1	14.25	149.08	56.11
		%		86	13	1		100										6	68	26
	2	FA		35.91	2.11			38.02	61	58	13146	72	346	124	3.3	124	2.1	2.11	35.91	
		CA				0.95		0.95	2	71	190	1	200	5	5.3	40	4.0			0.95
		GO		2.79	7.50			10.29	16	42	2468	13	240	14	1.4	144	2.7	6.46	3.30	0.53
		FR			2.66	1.89		4.55	7	49	990	5	218	5	1.1	141	3.4	2.24	0.42	1.89
		TE			2.29			2.29	4	34	279	2	122	4	1.7	89	3.0	2.11		0.18
		ST			1.44	1.90		3.34	5	66	963	5	288	2	0.6	166	3.6		1.44	1.90
		DT			3.24	0.18		3.42	5	33	458	2	134	3	0.9	93	3.1	3.24		0.18
	Total grupa	Sume		38.70	19.24	4.92		62.86	22	53	18494	20	294	157	2.5	126	2.5	16.16	41.07	5.63
		%		61	31	8		100										26	65	9
	T	FA		191.28	6.57			197.85	70	59	66963	74	338	592	3.0	130	2.0	9.60	151.37	36.88
		CA			6.45	0.95		7.40	3	62	2181	2	295	17	2.3	99	3.1		4.94	2.46
		GO		32.48	8.34			40.82	14	52	12270	13	301	80	2.0	138	2.2	13.22	16.34	11.26
		FR		2.89	2.66	1.89		7.44	3	54	1913	2	257	9	1.2	136	2.9	2.24	2.52	2.68
		TE			2.29			2.29	1	34	279		122	4	1.7	89	3.0	2.11		0.18
		ST		1.69	9.68	3.11		14.48	5	63	4815	5	333	17	1.2	149	3.1		6.78	7.70
		DT			11.84	0.18		12.02	4	52	3649	4	304	21	1.7	108	3.0	3.24	8.20	0.58
Total clv.		Sume		228.34	47.83	6.13		282.30	16	58	92070	20	326	740	2.6	131	2.2	30.41	190.15	61.74
		%		81	17	2		100										11	67	22
Tot.	1	FA		284.07	189.08			473.15	50	73	156198	56	330	2459	5.2	101	2.4	7.49	122.59	343.07
		CA		13.17	106.77	14.31		134.25	14	82	24350	9	181	771	5.7	61	3.0		5.73	128.52
		GO		72.16	22.88			95.04	10	75	23430	8	247	411	4.3	83	2.2	6.76	13.04	75.24
		FR		24.48	18.43			42.91	4	80	12034	4	280	259	6.0	67	2.4		2.10	40.81
		TE			6.77			6.77	1	90	1942	1	287	70	10.3	50	3.0			6.77
		ST		54.48	20.32	1.30		76.10	8	77	29855	11	392	530	7.0	88	2.3		5.34	70.76
		PI		23.61	7.20			30.81	3	80	9305	3	302	251	8.1	52	2.2			30.81
		DR		3.24	10.33			13.57	1	83	4508	2	332	167	12.3	48	2.8			13.57
		DT		26.09	47.81			73.90	8	82	15535	6	210	378	5.1	56	2.6		8.20	65.70
		DM		2.06	7.83			9.89	1	89	1256		127	78	7.9	37	2.8			9.89
TOTAL		Sume		503.36	437.42	15.61		956.39	54	77	278413	59	291	5374	5.6	84	2.5	14.25	157.00	785.14
		%		52	46	2		100										1	16	83
Tot.	2	FA		159.16	112.13			271.29	34	81	83604	45	308	2038	7.5	73	2.4	2.11	35.91	233.27
		CA		16.05	107.69	6.02		129.76	16	86	22225	11	171	860	6.6	53	2.9			129.76
		GO		27.05	70.23			97.28	12	82	14294	7	147	509	5.2	52	2.7	6.46	3.30	87.52
		FR		28.70	42.52	1.89		73.11	9	83	16296	8	223	532	7.3	51	2.6	2.24	0.42	70.45
		TE		60.03	40.73			100.76	13	84	29523	15	293	913	9.1	56	2.4	2.11		98.65
		ST		0.25	5.07	1.90		7.22	1	75	1941	1	269	27	3.7	106	3.2		1.44	5.78
		PI		8.38				8.38	1	80	2242	1	268	76	9.1	50	2.0			8.38
		DR		3.66	16.20	0.36		20.22	3	86	6922	4	342	253	12.5	46	2.8			20.22
		DT		38.43	51.35	0.28		90.06	11	85	16059	8	178	513	5.7	48	2.6	3.24		86.82
		DM		1.40	0.09			1.49		82	318		213	6	4.0	49	2.1			1.49
TOTAL		Sume		343.11	446.01	10.45		799.57	46	83	193424	41	242	5727	7.2	60	2.6	16.16	41.07	742.34
		%		43	56	1		100										2	5	93
Tot.	T	FA		443.23	301.21			744.44	42	76	239802	51	322	4497	6.0	91	2.4	9.60	158.50	576.34
		CA		29.22	214.46	20.33		264.01	15	84	46575	10	176	1631	6.2	57	3.0		5.73	258.28
		GO		99.21	93.11			192.32	11	79	37724	8	196	920	4.8	67	2.5	13.22	16.34	162.76
		FR		53.18	60.95	1.89		116.02	7	82	28330	6	244	791	6.8	57	2.6	2.24	2.52	111.26
		TE		60.03	47.50			107.53	6	84	31465	7	293	983	9.1	56	2.4	2.11		105.42
		ST		54.73	25.39	3.20		83.32	5	77	31796	7	382	557	6.7	90	2.4		6.78	76.54
		PI		31.99	7.20			39.19	2	80	11547	2	295	327	8.3	52	2.2			39.19
		DR		6.90	26.53	0.36		33.79	2	85	11430	2	338	420	12.4	46	2.8			33.79
		DT		64.52	99.16	0.28		163.96	9	84	31594	7	193	891	5.4	52	2.6	3.24	8.20	152.52
		DM		3.46	7.92			11.38	1	88	1574		138	84	7.4	38	2.7			11.38
TOTAL		Sume		846.47	883.43	26.06		1755.96	100	80	471837	100	269	11101	6.3	73	2.5	30.41	198.07	1527.48
		%		48	51	1		100										2	11	87

S.U.P. K

Clasa de vârstă	Grupa funcţ.	Specia	Clasa de producţie: (ha)					Total:								Vâr-sta	Cls. prod. med.	Consistenţa:		
			I	II	III	IV	V	Suprafaţă:		K	Volum:			Creştere:				< 0.4	0.4-0.6	> 0.6
			ha	ha	ha	ha	ha	ha	%	%	m³	%	m³/ha	m³	m³/ha	ani		ha	ha	ha
4	1	CA			0.25			0.25	10	80	47	5	188	1	4.0	60	3.0			0.25
		ST		1.96				1.96	80	80	790	85	403	16	8.2	80	2.0			1.96
		FR		0.25				0.25	10	80	98	10	392	1	4.0	80	2.0			0.25
	Total clv.	Sume		2.21	0.25			2.46	100	80	935	100	380	18	7.3	78	2.1			2.46
		%		90	10			100												100
	T	CA			0.25			0.25	10	80	47	5	188	1	4.0	60	3.0			0.25
		ST		1.96				1.96	80	80	790	85	403	16	8.2	80	2.0			1.96
		FR		0.25				0.25	10	80	98	10	392	1	4.0	80	2.0			0.25
Total clv.		Sume		2.21	0.25			2.46	14	80	935	16	380	18	7.3	78	2.1			2.46
		%		90	10			100												100
5	1	GO			4.66			4.66	43	80	1482	46	318	22	4.7	85	3.0			4.66
		CA			2.80			2.80	27	80	606	19	216	11	3.9	85	3.0			2.80
		FA			0.93			0.93	9	80	326	10	351	7	7.5	85	3.0			0.93
		FR		1.23				1.23	12	80	554	17	450	6	4.9	85	2.0			1.23
		DT			0.93			0.93	9	80	242	8	260	4	4.3	85	3.0			0.93

Clasa de vârstă	Grupa funcţ.	Specia	Clasa de producţie: (ha) I	II	III	IV	V	Total: Suprafaţă:		K	Volum:			Creştere:		Vârsta	Cls. prod. med.	Consistenţa: < 0.4	0.4-0.6	> 0.6
			ha	ha	ha	ha	ha	ha	%	%	m³	%	m³/ha	m³	m³/ha	ani		ha	ha	ha
5	Total clv.	Sume		1.23	9.32			10.55	100	80	3210	100	304	50	4.7	85	2.9			10.55
		%		12	88			100												100
	T	GO			4.66			4.66	43	80	1482	46	318	22	4.7	85	3.0			4.66
		CA			2.80			2.80	27	80	606	19	216	11	3.9	85	3.0			2.80
		FA			0.93			0.93	9	80	326	10	351	7	7.5	85	3.0			0.93
		FR		1.23				1.23	12	80	554	17	450	6	4.9	85	2.0			1.23
		DT			0.93			0.93	9	80	242	8	260	4	4.3	85	3.0			0.93
Total clv.		Sume		1.23	9.32			10.55	60	80	3210	55	304	50	4.7	85	2.9			10.55
		%		12	88			100												100
7	1	GO		3.14				3.14	70	70	1221	71	389	12	3.8	108	2.0			3.14
		CA			0.45			0.45	10	71	103	6	229	1	2.2	95	3.0			0.45
		FA		0.90				0.90	20	70	395	23	439	4	4.4	125	2.0			0.90
	Total clv.	Sume		4.04	0.45			4.49	100	70	1719	100	383	17	3.8	110	2.1			4.49
		%		90	10			100												100
	T	GO		3.14				3.14	70	70	1221	71	389	12	3.8	108	2.0			3.14
		CA			0.45			0.45	10	71	103	6	229	1	2.2	95	3.0			0.45
		FA		0.90				0.90	20	70	395	23	439	4	4.4	125	2.0			0.90
Total clv.		Sume		4.04	0.45			4.49	26	70	1719	29	383	17	3.8	110	2.1			4.49
		%		90	10			100												100
Tot.	1	GO		3.14	4.66			7.80	46	76	2703	47	347	34	4.4	94	2.6			7.80
		CA			3.50			3.50	20	79	756	13	216	13	3.7	85	3.0			3.50
		ST		1.96				1.96	11	80	790	13	403	16	8.2	80	2.0			1.96
		FA		0.90	0.93			1.83	10	75	721	12	394	11	6.0	105	2.5			1.83
		FR		1.48				1.48	8	80	652	11	441	7	4.7	84	2.0			1.48
		DT			0.93			0.93	5	80	242	4	260	4	4.3	85	3.0			0.93
TOTAL		Sume		7.48	10.02			17.50	100	77	5864	100	335	85	4.9	90	2.6			17.50
		%		43	57			100												100
Tot.	T	GO		3.14	4.66			7.80	46	76	2703	47	347	34	4.4	94	2.6			7.80
		CA			3.50			3.50	20	79	756	13	216	13	3.7	85	3.0			3.50
		ST		1.96				1.96	11	80	790	13	403	16	8.2	80	2.0			1.96
		FA		0.90	0.93			1.83	10	75	721	12	394	11	6.0	105	2.5			1.83
		FR		1.48				1.48	8	80	652	11	441	7	4.7	84	2.0			1.48
		DT			0.93			0.93	5	80	242	4	260	4	4.3	85	3.0			0.93
TOTAL		Sume		7.48	10.02			17.50	100	77	5864	100	335	85	4.9	90	2.6			17.50
		%		43	57			100												100

S.U.P. M

Clasa de vârstă	Grupa funcţ.	Specia	Clasa de producţie: (ha) I	II	III	IV	V	Total: Suprafaţă:		K	Volum:			Creştere:		Vârsta	Cls. prod. med.	Consistenţa: < 0.4	0.4-0.6	> 0.6
			ha	ha	ha	ha	ha	ha	%	%	m³	%	m³/ha	m³	m³/ha	ani		ha	ha	ha
1	1	GO			0.07			0.07	13	86	2	10	29			15	3.0			0.07
		FA			0.23			0.23	43	91	9	42	39	1	4.3	20	3.0			0.23
		CA			0.08			0.08	15	88	3	14	38	1	12.5	20	3.0			0.08
		PAM			0.08			0.08	15	88	4	19	50			20	3.0			0.08
		PA			0.04			0.04	8	100	2	10	50			15	3.0			0.04
		CI			0.03			0.03	6	100	1	5	33			15	3.0			0.03
	Total clv.	Sume			0.53			0.53	100	91	21	100	40	2	3.8	19	3.0			0.53
		%			100			100												100
	T	GO			0.07			0.07	13	86	2	10	29			15	3.0			0.07
		FA			0.23			0.23	43	91	9	42	39	1	4.3	20	3.0			0.23
		CA			0.08			0.08	15	88	3	14	38	1	12.5	20	3.0			0.08
		PAM			0.08			0.08	15	88	4	19	50			20	3.0			0.08
		PA			0.04			0.04	8	100	2	10	50			15	3.0			0.04
		CI			0.03			0.03	6	100	1	5	33			15	3.0			0.03
Total clv.		Sume			0.53			0.53	2	91	21		40	2	3.8	19	3.0			0.53
		%			100			100												100
2	1	FA			0.78			0.78	80	90	74	85	95	6	7.7	30	3.0			0.78
		CA				0.20		0.20	20	90	13	15	65	1	5.0	30	4.0			0.20
	Total clv.	Sume			0.78	0.20		0.98	100	90	87	100	89	7	7.1	30	3.2			0.98
		%			80	20		100												100
	T	FA			0.78			0.78	80	90	74	85	95	6	7.7	30	3.0			0.78
		CA				0.20		0.20	20	90	13	15	65	1	5.0	30	4.0			0.20
Total clv.		Sume			0.78	0.20		0.98	3	90	87	1	89	7	7.1	30	3.2			0.98
		%			80	20		100												100
3	1	ST		0.56				0.56	20	80	179	23	320	6	10.7	50	2.0			0.56
		FR		1.12				1.12	40	80	370	49	330	9	8.0	50	2.0			1.12
		CA			0.84			0.84	30	80	146	19	174	5	6.0	50	3.0			0.84
		PAM		0.28				0.28	10	79	70	9	250	1	3.6	50	2.0			0.28
	Total clv.	Sume		1.96	0.84			2.80	100	80	765	100	273	21	7.5	50	2.3			2.80
		%		70	30			100												100
	T	ST		0.56				0.56	20	80	179	23	320	6	10.7	50	2.0			0.56
		FR		1.12				1.12	40	80	370	49	330	9	8.0	50	2.0			1.12
		CA			0.84			0.84	30	80	146	19	174	5	6.0	50	3.0			0.84
		PAM		0.28				0.28	10	79	70	9	250	1	3.6	50	2.0			0.28
Total clv.		Sume		1.96	0.84			2.80	9	80	765	10	273	21	7.5	50	2.3			2.80
		%		70	30			100												100

Clasa de vârstă	Grupa funcţ.	Specia	Clasa de producţie: (ha)					Total:								Vâr-sta	Cls. prod. med.	Consistenţa:		
			I	II	III	IV	V	Suprafaţă:		K	Volum:			Creştere:				< 0.4	0.4-0.6	> 0.6
			ha	ha	ha	ha	ha	ha	%	%	m³	%	m³/ha	m³	m³/ha	ani		ha	ha	ha
4	1	FA			0.53			0.53	6	79	174	7	328	4	7.5	70	3.0			0.53
		ST		1.55	3.60			5.15	60	80	1660	65	322	41	8.0	71	2.7			5.15
		FR		0.33	0.26			0.59	7	80	211	8	358	3	5.1	70	2.4			0.59
		CA			0.40			0.40	5	80	81	3	203	2	5.0	70	3.0			0.40
		PAM		0.17	1.54			1.71	20	80	406	16	237	4	2.3	70	2.9			1.71
		DT			0.13			0.13	2	77	33	1	254	1	7.7	70	3.0			0.13
	Total clv.	Sume		2.05	6.46			8.51	100	80	2565	100	301	55	6.5	70	2.8			8.51
		%		24	76			100												100
	T	FA			0.53			0.53	6	79	174	7	328	4	7.5	70	3.0			0.53
		ST		1.55	3.60			5.15	60	80	1660	65	322	41	8.0	71	2.7			5.15
		FR		0.33	0.26			0.59	7	80	211	8	358	3	5.1	70	2.4			0.59
		CA			0.40			0.40	5	80	81	3	203	2	5.0	70	3.0			0.40
		PAM		0.17	1.54			1.71	20	80	406	16	237	4	2.3	70	2.9			1.71
		DT			0.13			0.13	2	77	33	1	254	1	7.7	70	3.0			0.13
Total clv.		Sume		2.05	6.46			8.51	26	80	2565	32	301	55	6.5	70	2.8			8.51
		%		24	76			100												100
5	1	GO			5.31			5.31	60	80	1291	60	243	25	4.7	78	3.0			5.31
		TE			1.77			1.77	20	80	522	24	295	9	5.1	85	3.0			1.77
		CA				0.88		0.88	10	80	168	8	191	4	4.5	85	4.0			0.88
		DT			0.88			0.88	10	80	177	8	201	4	4.5	85	3.0			0.88
	Total clv.	Sume			7.96	0.88		8.84	100	80	2158	100	244	42	4.8	81	3.1			8.84
		%			90	10		100												100
	T	GO			5.31			5.31	60	80	1291	60	243	25	4.7	78	3.0			5.31
		TE			1.77			1.77	20	80	522	24	295	9	5.1	85	3.0			1.77
		CA				0.88		0.88	10	80	168	8	191	4	4.5	85	4.0			0.88
		DT			0.88			0.88	10	80	177	8	201	4	4.5	85	3.0			0.88
Total clv.		Sume			7.96	0.88		8.84	27	80	2158	27	244	42	4.8	81	3.1			8.84
		%			90	10		100												100
7	1	GO			2.73			2.73	24	34	488	21	179	3	1.1	161	3.0	2.41		0.32
		FA			4.47			4.47	41	56	1445	61	323	8	1.8	147	3.0	1.62		2.85
		FR			1.62			1.62	14	30	202	8	125	1	0.6	130	3.0	1.62		
		TE			0.81			0.81	7	30	105	4	130	1	1.2	130	3.0	0.81		
		DT			0.81			0.81	7	30	48	2	59	2	2.5	50	3.0	0.81		
		PA			0.81			0.81	7	30	89	4	110			130	3.0	0.81		
	Total clv.	Sume			11.25			11.25	100	41	2377	100	211	15	1.3	139	3.0	8.08		3.17
		%			100			100										72		28
	T	GO			2.73			2.73	24	34	488	21	179	3	1.1	161	3.0	2.41		0.32
		FA			4.47			4.47	41	56	1445	61	323	8	1.8	147	3.0	1.62		2.85
		FR			1.62			1.62	14	30	202	8	125	1	0.6	130	3.0	1.62		
		TE			0.81			0.81	7	30	105	4	130	1	1.2	130	3.0	0.81		
		DT			0.81			0.81	7	30	48	2	59	2	2.5	50	3.0	0.81		
		PA			0.81			0.81	7	30	89	4	110			130	3.0	0.81		
Total clv.		Sume			11.25			11.25	33	41	2377	30	211	15	1.3	139	3.0	8.08		3.17
		%			100			100										72		28
Tot.	1	GO			8.11			8.11	25	65	1781	22	220	28	3.5	106	3.0	2.41		5.70
		FA			6.01			6.01	18	64	1702	21	283	19	3.2	120	3.0	1.62		4.39
		ST		2.11	3.60			5.71	17	80	1839	24	322	47	8.2	69	2.6			5.71
		FR		1.45	1.88			3.33	10	56	783	10	235	13	3.9	92	2.6	1.62		1.71
		TE			2.58			2.58	8	64	627	8	243	10	3.9	99	3.0	0.81		1.77
		CA			1.32	1.08		2.40	7	81	411	5	171	13	5.4	64	3.5			2.40
		PAM		0.45	1.62			2.07	6	80	480	6	232	5	2.4	65	2.8			2.07
		DT			1.82			1.82	6	57	258	3	142	7	3.8	68	3.0	0.81		1.01
		PA			0.85			0.85	3	33	91	1	107			125	3.0	0.81		0.04
		CI			0.03			0.03		100	1		33			15	3.0			0.03
TOTAL		Sume		4.01	27.82	1.08		32.91	100	67	7973	100	242	142	4.3	93	2.9	8.08		24.83
		%		12	85	3		100										25		75
Tot.	T	GO			8.11			8.11	25	65	1781	22	220	28	3.5	106	3.0	2.41		5.70
		FA			6.01			6.01	18	64	1702	21	283	19	3.2	120	3.0	1.62		4.39
		ST		2.11	3.60			5.71	17	80	1839	24	322	47	8.2	69	2.6			5.71
		FR		1.45	1.88			3.33	10	56	783	10	235	13	3.9	92	2.6	1.62		1.71
		TE			2.58			2.58	8	64	627	8	243	10	3.9	99	3.0	0.81		1.77
		CA			1.32	1.08		2.40	7	81	411	5	171	13	5.4	64	3.5			2.40
		PAM		0.45	1.62			2.07	6	80	480	6	232	5	2.4	65	2.8			2.07
		DT			1.82			1.82	6	57	258	3	142	7	3.8	68	3.0	0.81		1.01
		PA			0.85			0.85	3	33	91	1	107			125	3.0	0.81		0.04
		CI			0.03			0.03		100	1		33			15	3.0			0.03
TOTAL		Sume		4.01	27.82	1.08		32.91	100	67	7973	100	242	142	4.3	93	2.9	8.08		24.83
		%		12	85	3		100										25		75

16.2.10. Structura şi mărimea fondului forestier productiv pe U.P./S.U.P. clase de exploatabilitate şi specii

U.P. / S.U.P. A

Clasa de exploat.	Specia	Clasa de producţie: (ha)					Total:								Vârsta	Cls. prod med.	Consistenţa:		
		I	II	III	IV	V	Suprafaţă:		K	Volum:			Creştere:				< 0.4	0.4-0.6	> 0.6
		ha	ha	ha	ha	ha	ha	%	%	m³	%	m³/ha	m³	m³/an	anl		ha	ha	ha
1	FA		269.39	17.57			286.96	72	64	103512	76	361	948	3.3	129	2.1	9.60	158.50	118.86
	CA			16.81	2.04		18.85	5	71	5310	4	282	62	3.3	93	3.1		5.73	13.12
	GO		37.25	8.63			45.88	12	55	15038	11	328	95	2.1	138	2.2	13.22	16.34	16.32
	FR		5.27	2.66	1.89		9.82	3	58	2545	2	259	13	1.3	132	2.7	2.24	2.52	5.06
	TE			2.29			2.29	1	34	279		122	4	1.7	89	3.0	2.11		0.18
	ST		1.69	9.68	3.11		14.48	4	63	4815	4	333	17	1.2	149	3.1		6.78	7.70
	DT			11.95	0.18		12.13	3	52	3668	3	302	21	1.7	108	3.0	3.24	8.20	0.69
Total cl.exp	Sume		313.60	69.59	7.22		390.41	22	62	135167	29	346	1160	3.0	128	2.2	30.41	198.07	161.93
	%		80	18	2		100										8	51	41
2	FA		26.11	27.60			53.71	60	79	23911	76	445	258	4.8	113	2.5			53.71
	CA		0.21	22.20			22.41	25	84	4643	14	207	111	5.0	74	3.0			22.41
	GO		3.83	0.80			4.63	5	79	1927	6	416	15	3.2	130	2.2			4.63
	FR			0.10			0.10		70	32		320			100	3.0			0.10
	ST			0.26			0.26		69	121		465			140	3.0			0.26
	DR		0.25				0.25		80	114		456	3	12.0	55	2.0			0.25
	DT		0.32	5.84	0.10		6.26	7	85	926	3	148	34	5.4	43	3.0			6.26
	DM			2.37			2.37	3	90	380	1	160	12	5.1	40	3.0			2.37
Total cl.exp	Sume		30.72	59.17	0.10		89.99	5	81	32054	7	356	433	4.8	97	2.7			89.99
	%		34	66			100												100
3	FA			26.92			26.92	22	80	10169	29	378	156	5.8	95	3.0			26.92
	CA		10.34	17.20	5.06		32.60	27	84	5835	16	179	211	6.5	54	2.8			32.60
	GO		6.22	1.62			7.84	6	80	2579	7	329	39	5.0	87	2.2			7.84
	FR		2.59				2.59	2	80	905	3	349	21	8.1	55	2.0			2.59
	TE		0.10	6.73			6.83	5	90	1847	5	270	72	10.5	41	3.0			6.83
	PI		10.45				10.45	8	80	3825	11	366	86	8.2	55	2.0			10.45
	DR		3.44	18.16	0.36		21.96	18	86	7777	22	354	278	12.7	47	2.9			21.96
	DT		2.69	11.42			14.11	11	87	2187	6	155	69	4.9	36	2.8			14.11
	DM		1.40	0.09			1.49	1	82	318	1	213	6	4.0	49	2.1			1.49
Total cl.exp	Sume		37.23	82.14	5.42		124.79	7	83	35442	8	284	938	7.5	61	2.7			124.79
	%		30	66	4		100												100
4	FA		11.96	56.94			68.90	44	80	24308	51	353	484	7.0	81	2.8			68.90
	CA			24.45			24.45	16	82	5097	11	208	128	5.2	71	3.0			24.45
	GO		1.00	10.43			11.43	8	80	3540	8	310	56	4.9	80	2.9			11.43
	FR		0.22	1.00			1.22	1	82	429	1	352	5	4.1	82	2.8			1.22
	TE		13.60	1.44			15.04	10	85	5113	11	340	139	9.2	63	2.1			15.04
	ST			2.99			2.99	2	80	1198	3	401	18	6.0	90	3.0			2.99
	PI		16.08				16.08	11	80	4446	9	276	145	9.0	50	2.0			16.08
	DR		0.34	3.03			3.37	2	77	977	2	290	39	11.6	45	2.9			3.37
	DT		1.44	7.32			8.76	6	81	2057	4	235	46	5.3	70	2.8			8.76
Total cl.exp	Sume		44.64	107.60			152.24	9	81	47165	10	310	1060	7.0	73	2.7			152.24
	%		29	71			100												100
5	FA			63.88			63.88	41	80	19754	40	309	484	7.6	70	3.0			63.88
	CA			21.85	0.12		21.97	14	80	4432	9	202	111	5.1	70	3.0			21.97
	GO		8.86	5.46			14.32	9	80	5285	11	369	74	5.2	85	2.4			14.32
	FR		1.71	11.40			13.11	8	78	4223	8	322	67	5.1	71	2.9			13.11
	TE			3.71			3.71	2	80	1222	2	329	21	5.7	80	3.0			3.71
	ST		21.69	7.29	0.09		29.07	19	80	12654	25	435	204	7.0	87	2.3			29.07
	PI		0.33				0.33		70	78		236	3	9.1	40	2.0			0.33
	DR		1.28				1.28	1	91	429	1	335	15	11.7	40	2.0			1.28
	DT		0.57	8.86			9.43	6	80	2168	4	230	46	4.9	71	2.9			9.43
Total cl.exp	Sume		34.44	122.45	0.21		157.10	9	80	50245	11	320	1025	6.5	74	2.8			157.10
	%		22	78			100												100
6	FA		69.34	35.63			104.97	39	86	36285	42	346	975	9.3	66	2.3			104.97
	CA		10.75	27.46	6.55		44.76	16	85	8578	10	192	263	5.9	61	2.9			44.76
	GO		6.23	5.65			11.88	4	80	3050	3	257	63	5.3	69	2.5			11.88
	FR		20.18	5.30			25.48	9	81	9515	11	373	160	6.3	68	2.2			25.48
	TE		30.88				30.88	11	82	11685	13	378	242	7.8	70	2.0			30.88
	ST		12.66	3.21			15.87	6	79	6174	7	389	128	8.1	77	2.2			15.87
	PI		4.94	1.70			6.64	2	90	1987	2	299	58	8.7	54	2.3			6.64
	DR			3.41			3.41	1	90	1158	1	340	43	12.6	50	3.0			3.41
	DT		21.18	9.86			31.04	11	86	8719	10	281	178	5.7	64	2.3			31.04
	DM		0.10	2.52			2.62	1	87	502	1	192	11	4.2	52	3.0			2.62

Clasa de exploat.	Specia	Clasa de producţie: (ha)					Total:								Vârsta	Cls. prod med.	Consistenţa:		
		I	II	III	IV	V	Suprafaţă:		K	Volum:			Creştere:				< 0.4	0.4-0.6	> 0.6
		ha	ha	ha	ha	ha	ha	%	%	m³	%	m³/ha	m³	m³/an	ani		ha	ha	ha
Total cl.exp	Sume		176.26	94.74	6.55		277.55	16	84	87653	19	316	2121	7.6	66	2.4			277.55
	%		64	34	2		100												100
7	FA		66.43	72.67			139.10	23	89	21863	28	157	1192	8.6	36	2.5			139.10
	CA		7.92	84.49	6.56		98.97	18	88	12680	15	128	745	7.5	40	3.0			98.97
	GO		35.82	60.52			96.34	17	89	6305	7	65	578	6.0	24	2.6			96.34
	FR		23.21	40.49			63.70	11	86	10681	13	168	525	8.2	37	2.6			63.70
	TE		15.45	33.33			48.78	9	87	11319	13	232	505	10.4	43	2.7			48.78
	ST		18.69	1.96			20.65	4	82	6834	8	331	190	9.2	62	2.1			20.65
	PI		0.19	5.50			5.69	1	70	1211	1	213	35	6.2	49	3.0			5.69
	DR		1.59	1.93			3.52	1	78	975	1	277	42	11.9	44	2.5			3.52
	DT		38.32	43.91			82.23	15	88	11869	14	144	497	6.0	38	2.5			82.23
	DM		1.96	2.94			4.90	1	90	374		76	55	11.2	27	2.6			4.90
Total cl.exp	Sume		209.58	347.74	6.56		563.88	32	88	84111	18	149	4364	7.7	37	2.6			563.88
	%		37	62	1		100												100
TOTAL UP /SUP	Sume		846.47	883.43	26.06		1755.96		80	471837		269	11101	6.3	73	2.5	30.41	198.07	1527.48
	%		48	51	1		100										2	11	87

16.3. Evidenţe privind condiţiile naturale de vegetaţie

16.3.1. Evidenţa tipurilor de staţiune şi a tipurilor de pădure

Tip statiune	Tip padure	CARACTERUL ACTUAL AL TIPULUI DE PADURE												Terenuri goale	TOTAL	
		Natural fundamental de prod.				Partial derivat	Total derivat de prod.			Artificial de prod.		Tanar nedefinit	Total padure			
		Sup.	Mij.	Inf.	Subprod.		Sup.	Mij.	Inf.	Sup.+Mij.	Inf.					
		Ha	Ha	Ha	Ha	Ha	Ha	Ha	Ha	Ha	Ha	Ha	Ha	Ha	Ha	%
		-	-	-	-	-	-	-	-	-	-	-	-	16.35	16.35	100
TOTAL		-	-	-	-	-	-	-	-	-	-	-	-	16.35	16.35	1
%		-	-	-	-	-	-	-	-	-	-	-	-	100	1	-
5152	5113	-	2.71	-	-	0.59	-	-	-	8.23	-	-	11.53	-	11.53	3
	5314	-	234.44	-	-	142.29	-	16.09	-	50.36	0.45	-	443.63	-	443.63	97
TOTAL		-	237.15	-	-	142.88	-	16.09	-	58.59	0.45	-	455.16	-	455.16	25
%		-	52	-	-	31	-	4	-	13	-	-	100	-	25	-
5153	5111	8.91	-	-	-	-	-	-	-	4.85	-	-	13.76	1.79	15.55	5
	5211	27.50	-	-	-	1.72	-	-	-	2.06	-	-	31.28	-	31.28	9
	5312	114.18	-	-	-	108.19	53.09	-	-	21.06	-	-	296.52	-	296.52	86
TOTAL		150.59	-	-	-	109.91	53.09	-	-	27.97	-	-	341.56	1.79	343.35	19
%		44	-	-	-	32	16	-	-	8	-	-	99	1	19	-
5232	4231	-	163.91	-	-	99.94	-	19.06	-	90.32	-	-	373.23	-	373.23	100
TOTAL		-	163.91	-	-	99.94	-	19.06	-	90.32	-	-	373.23	-	373.23	20
%		-	44	-	-	27	-	5	-	24	-	-	100	-	20	-
5243	4211	380.53	-	-	-	16.84	-	-	-	162.85	2.42	-	562.64	-	562.64	100
TOTAL		380.53	-	-	-	16.84	-	-	-	162.85	2.42	-	562.64	-	562.64	31
%		68	-	-	-	3	-	-	-	29	-	-	100	-	31	-
7410	6133	-	-	-	-	4.74	-	-	-	-	-	-	4.74	-	4.74	100
TOTAL		-	-	-	-	4.74	-	-	-	-	-	-	4.74	-	4.74	-
%		-	-	-	-	100	-	-	-	-	-	-	100	-	-	-
7420	6132	-	5.76	-	-	-	-	51.85	-	11.43	-	-	69.04	-	69.04	100
TOTAL		-	5.76	-	-	-	-	51.85	-	11.43	-	-	69.04	-	69.04	4
%		-	8	-	-	-	-	75	-	17	-	-	100	-	4	-
TOTAL UP		531.12	406.82	-	-	374.31	53.09	87	-	351.16	2.87	-	1806.37	18.14	1824.51	100
		29	23	-	-	21	3	5	-	19	-	-	99	1	100	-

16.3.2. Recapitulaţie formaţii forestiere

Formatia forestiera	CARACTERUL ACTUAL AL TIPULUI DE PADURE												Terenuri goale	TOTAL	
	Natural fundamental de prod.				Partial derivat	Total derivat de prod.			Artificial de prod.		Tanar nedefinit	Total pădure			
	Sup.	Mij.	Inf.	Subprod.		Sup.	Mij.	Inf.	Sup.+Mij.	Inf.					
	Ha	Ha	Ha	Ha	Ha	Ha	Ha	Ha	Ha	Ha	Ha	Ha	Ha	Ha	%
-	-	-	-	-	-	-	-	-	-	-	-	-	16.35	16.35	1
	-	-	-	-	-	-	-	-	-	-	-	-	100	1	-
42 FAGETE PURE DE DEALURI	380.53	163.91	-	-	116.78	-	19.10	-	253.17	2.42	-	935.87	-	935.87	51
	41	18	-	-	12	-	2	-	27	-	-	100	-	51	-
51 GORUNETE PURE	8.91	2.71	-	-	0.59	-	-	-	13.08	-	-	25.29	1.79	27.08	1
	35	11	-	-	2	-	-	-	52	-	-	93	7	1	-
52 GORUNETO-FAGETE	27.50	-	-	-	1.72	-	-	-	2.06	-	-	31.28	-	31.28	2
	88	-	-	-	5	-	-	-	7	-	-	100	-	2	-
53 SLEAURI DE DEAL CU GORUN	114.18	234.44	-	-	250.48	53.09	16.10	-	71.42	0.45	-	740.15	-	740.15	41
	15	32	-	-	34	7	2	-	10	-	-	100	-	41	-

Formatia forestiera	CARACTERUL ACTUAL AL TIPULUI DE PADURE												Terenuri goale	TOTAL	
	Natural fundamental de prod.				Partial derivat	Total derivat de prod.			Artificial de prod.		Tanar nedefinit	Total pădure			
	Sup.	Mij.	Inf.	Subprod.		Sup.	Mij.	Inf.	Sup.+Mij.	Inf.					
	Ha	Ha	Ha	Ha	Ha	Ha	Ha	Ha	Ha	Ha	Ha	Ha	Ha	Ha	%
61 STEJARETE PURE DE STEJAR	-	5.76	-	-	4.74	-	51.90	-	11.43	-	-	73.78	-	73.78	4
	-	8	-	-	6	-	71	-	15	-	-	100	-	4	-
TOTAL UP	531.12	406.82	-	-	374.31	53.09	87	-	351.16	2.87	-	1806.37	18.14	1824.51	100
%	29	23	-	-	21	3	5	-	19	-	-	99	1	100	-
ha	937.94				374.31	140			354.03		-	1806.37	18.14	1824.51	100
%	51				21	8			20		-	99	1	100	-

16.3.3. Repartiţia suprafeţelor pe formaţii forestiere. altitudine. înclinare şi expoziţie

Formatia forest.	Categ. de altitudine	CATEGORII DE INCLINARE												TOTAL			
		< 16 G			16 - 30 G			31 - 40 G			> 40 G						
		Ins.	P. Ins.	Umbr.	Ins.	P. Ins.	Umbr.	Ins.	P. Ins.	Umbr.	Ins.	P. Ins.	Umbr.	Ins.	P. Ins.	Umbr.	Total
		Ha	Ha	Ha	Ha	Ha	Ha	Ha	Ha	Ha	Ha	Ha	Ha	Ha	Ha	Ha	Ha
	02 - 04	11.47	3.43	0.24	-	-	-	-	-	-	-	-	-	11.47	3.43	0.24	15.14
	04 - 06	1.21	-	-	-	-	-	-	-	-	-	-	-	1.21	-	-	1.21
TOTAL	Sume	12.68	3.43	0.24	-	-	-	-	-	-	-	-	-	12.68	3.43	0.24	16.35
	%	78	21	1	-	-	-	-	-	-	-	-	-	78	21	1	100
42	02 - 04	43.55	189.13	17.36	14.96	206.39	9.51	-	-	-	-	-	-	58.51	395.52	26.87	480.90
	04 - 06	40.18	46.66	9.17	74.13	203.62	81.21	-	-	-	-	-	-	114.31	250.28	90.38	454.97
TOTAL	Sume	83.73	235.79	26.53	89.09	410.01	90.72	-	-	-	-	-	-	172.82	645.80	117.25	935.87
	%	24	68	8	15	70	15	-	-	-	-	-	-	18	69	13	100
51	02 - 04	6.89	7.75	-	0.88	6.22	-	-	-	-	-	-	-	7.77	13.97	-	21.74
	04 - 06	1.25	-	1.69	-	2.4	-	-	-	-	-	-	-	1.25	2.40	1.69	5.34
TOTAL	Sume	8.14	7.75	1.69	0.88	8.62	-	-	-	-	-	-	-	9.02	16.37	1.69	27.08
	%	46	44	10	9	91	-	-	-	-	-	-	-	33	61	6	100
52	02 - 04	23.01	6.55	-	-	-	-	-	-	-	-	-	-	23.01	6.55	-	29.56
	04 - 06	-	1.72	-	-	-	-	-	-	-	-	-	-	-	1.72	-	1.72
TOTAL	Sume	23.01	8.27	-	-	-	-	-	-	-	-	-	-	23.01	8.27	-	31.28
	%	74	26	-	-	-	-	-	-	-	-	-	-	74	26	-	100
53	02 - 04	149.42	78.14	27.28	75.59	160.82	61.58	16.92	-	-	-	-	-	241.93	238.96	88.86	569.75
	04 - 06	6.57	45.88	-	36.74	71.09	10.12	-	-	-	-	-	-	43.31	116.97	10.12	170.40
TOTAL	Sume	155.99	124.02	27.28	112.33	231.91	71.70	16.92	-	-	-	-	-	285.24	355.93	98.98	740.15
	%	51	40	9	27	56	17	100	-	-	-	-	-	39	48	13	100
61	02 - 04	62.27	9.82	-	-	1.69	-	-	-	-	-	-	-	62.27	11.51	-	73.78
TOTAL	Sume	62.27	9.82	-	-	1.69	-	-	-	-	-	-	-	62.27	11.51	-	73.78
	%	86	14	-	-	100	-	-	-	-	-	-	-	84	16	-	100
	02 - 04	296.61	294.82	44.88	91.43	375.12	71.09	16.92	-	-	-	-	-	404.96	669.94	115.97	1190.87
	04 - 06	49.21	94.26	10.86	110.87	277.11	91.33	-	-	-	-	-	-	160.08	371.37	102.19	633.64
TOTAL UP	Sume	345.82	389.08	55.74	202.30	652.23	162.42	16.92	-	-	-	-	-	565.04	1041.31	218.16	1824.51
	%	44	49	7	20	64	16	100	-	-	-	-	-	31	57	12	100
TOTAL CAT.INCL.	Sume	790.64			1016.95			16.92			-			-	-	-	1824.51
	%	43			56			1			-			-	-	-	100

16.3.4. Repartiţia suprafeţelor pe etaje fitoclimatice. înclinare şi expoziţie

Etaje fitoclimatice	CATEGORII DE INCLINARE												TOTAL			
	< 16 G			16 - 30 G			31 - 40 G			> 40 G						
	Ins.	P. Ins.	Umbr.	Ins.	P. Ins.	Umbr.	Ins.	P. Ins.	Umbr.	Ins.	P. Ins.	Umbr.	Ins.	P. Ins.	Umbr.	Total
	Ha	Ha	Ha	Ha	Ha	Ha	Ha	Ha	Ha	Ha	Ha	Ha	Ha	Ha	Ha	Ha
	12.68	3.43	0.24	-	-	-	-	-	-	-	-	-	12.68	3.43	0.24	16.35
%	78	21	1	-	-	-	-	-	-	-	-	-	78	21	1	100
5 FD3	270.87	375.83	55.50	202.30	650.54	162.42	16.92	-	-	-	-	-	490.09	1026.37	217.92	1734.38
%	39	53	8	20	64	16	100	-	-	-	-	-	28	59	13	100
7 FD1	62.27	9.82	-	-	1.69	-	-	-	-	-	-	-	62.27	11.51	-	73.78
%	86	14	-	-	100	-	-	-	-	-	-	-	84	16	-	100
TOTAL	345.82	389.08	55.74	202.30	652.23	162.42	16.92	-	-	-	-	-	565.04	1041.31	218.16	1824.51
%	44	49	7	20	64	16	100	-	-	-	-	-	31	57	12	100

16.3.5 Repartiţia suprafeţelor in raport cu eroziunea şi înclinarea terenului

Natura si intensitatea eroziunii	Categoria de inclinare	Teren gol	Padure cu consistenta			Total
			0,1 - 0,4	0,5 - 0,7	0,8 - 1,0	
		Ha	Ha	Ha	Ha	Ha
Fara eroziune	0 - 15	1.79	63.87	78.35	646.63	790.64
	16 - 25	-	16.19	194.46	800.69	1011.34
	26 - 30	-	-	-	5.61	5.61
	31 - 35	-	-	-	-	-
	> 35	-	8.08	-	8.84	16.92
Total		1.79	88.14	272.81	1461.77	1824.51
Er.in adincime	0 - 15	-	-	-	-	-
	16 - 25	-	-	-	-	-
	26 - 30	-	-	-	-	-
	31 - 35	-	-	-	-	-
	> 35	-	-	-	-	-
Slaba	0 - 15	-	-	-	-	-
	16 - 25	-	-	-	-	-
	26 - 30	-	-	-	-	-
	31 - 35	-	-	-	-	-
	> 35	-	-	-	-	-
Moderata	0 - 15	-	-	-	-	-
	16 - 25	-	-	-	-	-
	26 - 30	-	-	-	-	-
	31 - 35	-	-	-	-	-
	> 35	-	-	-	-	-
Puternica	0 - 15	-	-	-	-	-
	16 - 25	-	-	-	-	-
	26 - 30	-	-	-	-	-
	31 - 35	-	-	-	-	-
	> 35	-	-	-	-	-
F. puternica	0 - 15	-	-	-	-	-
	16 - 25	-	-	-	-	-
	26 - 30	-	-	-	-	-
	31 - 35	-	-	-	-	-
	> 35	-	-	-	-	-
Excesiva	0 - 15	-	-	-	-	-
	16 - 25	-	-	-	-	-
	26 - 30	-	-	-	-	-
	31 - 35	-	-	-	-	-
	> 35	-	-	-	-	-
Total		-	-	-	-	-
Er.in suprafata	0 - 15	-	-	-	-	-
	16 - 25	-	-	-	-	-
	26 - 30	-	-	-	-	-
	31 - 35	-	-	-	-	-
	> 35	-	-	-	-	-
Slaba	0 - 15	-	-	-	-	-
	16 - 25	-	-	-	-	-
	26 - 30	-	-	-	-	-
	31 - 35	-	-	-	-	-
	> 35	-	-	-	-	-
Moderata	0 - 15	-	-	-	-	-
	16 - 25	-	-	-	-	-
	26 - 30	-	-	-	-	-
	31 - 35	-	-	-	-	-
	> 35	-	-	-	-	-
Puternica	0 - 15	-	-	-	-	-
	16 - 25	-	-	-	-	-
	26 - 30	-	-	-	-	-
	31 - 35	-	-	-	-	-
	> 35	-	-	-	-	-
F. puternica	0 - 15	-	-	-	-	-
	16 - 25	-	-	-	-	-
	26 - 30	-	-	-	-	-
	31 - 35	-	-	-	-	-
	> 35	-	-	-	-	-
Excesiva	0 - 15	-	-	-	-	-
	16 - 25	-	-	-	-	-
	26 - 30	-	-	-	-	-
	31 - 35	-	-	-	-	-
	> 35	-	-	-	-	-
Total		-	-	-	-	-
Total UP	0 - 15	1.79	63.87	78.35	646.63	790.64
	16 - 25	-	16.19	194.46	800.69	1011.34
	26 - 30	-	-	-	5.61	5.61
	31 - 35	-	-	-	-	-
	> 35	-	8.08	-	8.84	16.92
		1.79	88.14	272.81	1461.77	1824.51

16.3.6. Repartiţia suprafeţelor în raport cu natura şi intensitatea poluării

Natura poluării	Arborete afectate cu intensitatea poluării				Total
	Slabă	Moderată	Puternică	Foarte puternică	Ha
Compuşi sulf şi pulberi metal: PB. ZN. CD. CU. FE	-	-	-	-	-
Compuşi azot şi gaze pulberi industria lemnului şi chimică	-	-	-	-	-
Pulberi şi gaze emise de la termoficare	-	-	-	-	-
Reziduuri lichide şi solide din industrie şi zootehnie	-	-	-	-	-
Pulberi fabrice ciment	-	-	-	-	-
Diverşi factori poluanţi	-	-	-	-	-
Total poluare	-	-	-	-	-
Fără poluare vizibilă	-	-	-	-	1824.51
Total UP	-	-	-	-	1824.51

16.4. Evidenţe ajutătoare pentru întocmirea planurilor de reglementare a procesului de producţie lemnoasă

16.4.1. Repartiţia arboretelor exploatabile pe subunităţi. urgenţe de regenerare. accesibilitate şi specii

S.U.P. A

SUP	URG	ACC	Total			FAG			CARPEN			GORUN			FRASIN COMUN			Alte specii		
			Spr. Ha	Vol. Mc	Crs. Mc	Spr. Ha	Vol. Mc	Crs. Mc	Spr. Ha	Vol. Mc	Crs. Mc	Spr. Ha	Vol. Mc	Crs. Mc	Spr. Ha	Vol. Mc	Crs. Mc	Spr. Ha	Vol. Mc	Crs. Mc
A	-	A	1155.80	278883	8458	383.13	112021	3039	204.17	34361	1346	133.67	19977	769	100.70	23914	745	334.14	88610	2559
		N	209.75	57787	1483	74.35	24269	510	40.99	6904	223	12.77	2709	56	5.51	1871	33	76.13	22034	661
		T Sume	1365.55	336670	9941	457.48	136290	3549	245.16	41265	1569	146.44	22686	825	106.20	25785	778	410.27	110644	3220
		%	-	-	-	33	40	36	18	12	16	11	7	8	8	8	8	30	33	32
	15	A Sume	30.41	4398	30	9.60	1456	11	-	-	-	13.22	2019	13	2.24	325	1	5.35	598	5
		%	-	-	-	32	33	37	-	-	-	43	46	43	7	7	3	18	14	17
	1	A Sume	30.41	4398	30	9.60	1456	11	-	-	-	13.22	2019	13	2.24	325	1	5.35	598	5
		%	-	-	-	32	33	37	-	-	-	43	46	43	7	7	3	18	14	17
	24	A	3.40	962	7	-	-	-	1.02	330	3	-	-	-	2.38	632	4	-	-	-
		N	4.25	677	26	-	-	-	4.14	658	26	-	-	-	-	-	-	0.11	19	-
		T Sume	7.65	1639	33	-	-	-	5.16	988	29	-	-	-	2.38	632	4	0.11	19	-
		%	-	-	-	-	-	-	68	60	88	-	-	-	31	39	12	1	1	-
	26	A	190.15	59464	503	151.37	47006	440	4.94	1416	9	16.34	5369	30	2.52	714	4	14.98	4959	20
		N	7.92	2368	23	7.13	2138	21	0.79	230	2	-	-	-	-	-	-	-	-	-
		T Sume	198.07	61832	526	158.50	49144	461	5.73	1646	11	16.34	5369	30	2.52	714	4	14.98	4959	20
		%	-	-	-	80	79	87	3	3	2	8	9	6	1	1	1	8	8	4
	2	A	193.55	60426	510	151.37	47006	440	5.96	1746	12	16.34	5369	30	4.90	1346	8	14.98	4959	20
		N	12.17	3045	49	7.13	2138	21	4.93	888	28	-	-	-	-	-	-	0.11	19	-
		T Sume	205.72	63471	559	158.50	49144	461	10.89	2634	40	16.34	5369	30	4.90	1346	8	15.09	4978	20
		%	-	-	-	78	78	83	5	4	7	8	8	5	2	2	1	7	8	4
	31	A Sume	21.16	10114	74	21.16	10114	74	-	-	-	-	-	-	-	-	-	-	-	-
		%	-	-	-	100	100	100	-	-	-	-	-	-	-	-	-	-	-	-
	32	A Sume	15.72	6684	46	3.03	1377	9	1.81	639	4	7.85	3352	27	-	-	-	3.03	1316	6
		%	-	-	-	19	21	20	12	10	9	50	49	58	-	-	-	19	20	13
	33	A Sume	39.94	17134	161	39.94	17134	161	-	-	-	-	-	-	-	-	-	-	-	-
		%	-	-	-	100	100	100	-	-	-	-	-	-	-	-	-	-	-	-
	34	A	73.16	31796	273	50.86	22898	217	5.72	1856	16	8.47	4298	25	2.68	874	4	5.43	1870	11
		N	4.30	1570	17	3.87	1389	15	0.43	181	2	-	-	-	-	-	-	-	-	-
		T Sume	77.46	33366	290	54.73	24287	232	6.15	2037	18	8.47	4298	25	2.68	874	4	5.43	1870	11
		%	-	-	-	71	72	80	8	6	6	11	13	9	3	3	1	7	6	4
	3	A	149.98	65728	554	114.99	51523	461	7.53	2495	20	16.32	7650	52	2.68	874	4	8.46	3186	17
		N	4.30	1570	17	3.87	1389	15	0.43	181	2	-	-	-	-	-	-	-	-	-
		T Sume	154.28	67298	571	118.86	52912	476	7.96	2676	22	16.32	7650	52	2.68	874	4	8.46	3186	17
		%	-	-	-	77	79	83	5	4	4	11	11	9	2	1	1	5	5	3
	1+2+3	A	373.94	130552	1094	275.96	99985	912	13.49	4241	32	45.88	15038	95	9.82	2545	13	28.79	8743	42
		N	16.47	4615	66	11	3527	36	5.36	1069	30	-	-	-	-	-	-	0.11	19	-
		T Sume	390.41	135167	1160	286.96	103512	948	18.85	5310	62	45.88	15038	95	9.82	2545	13	28.90	8762	42
		%	-	-	-	73	77	82	5	4	5	12	11	8	3	2	1	7	6	4
TOTAL SUP		A	1529.74	409435	9552	659.09	212006	3951	217.66	38602	1378	179.55	35015	864	110.51	26459	758	362.93	97353	2601
		N	226.22	62402	1549	85.35	27796	546	46.35	7973	253	12.77	2709	56	5.51	1871	33	76.24	22053	661
		T Sume	1755.96	471837	11101	744.44	239802	4497	264.01	46575	1631	192.32	37724	920	116.02	28330	791	439.17	119406	3262
		%	-	-	-	42	51	41	15	10	15	11	8	8	7	6	7	25	25	29

16.4.2. Repartiţia speciilor în raport cu exploatabilitatea şi participarea în amestec

Specia	Exploatabilitate	AMESTEC				Total
		> = 80 %	50 - 80 %	30 - 50 %	< 30 %	
		Ha	Ha	Ha	Ha	Ha
FA		3.63	0.23	0.53	3.45	7.84
	EX.	90.00	143.06	83.12	24.49	340.67
	PREEX.	7.52	59.44	18.29	10.57	95.82
	NEEX.	29.07	103.42	133.04	42.42	307.95
TOTAL		130.22	306.15	234.98	80.93	752.28
CA		-	-	4.04	1.86	5.90
	EX.	5.21	10.73	6.02	19.30	41.26
	PREEX.	-	5.08	27.67	24.30	57.05
	NEEX.	-	11.20	79.70	74.80	165.70
TOTAL		5.21	27.01	117.43	120.26	269.91
GO		-	4.73	9.09	2.09	15.91
	EX.	0.51	18.49	7.40	24.11	50.51
	PREEX.	1.12	0.50	4.72	12.93	19.27
	NEEX.	4.61	42.86	37.78	37.29	122.54
TOTAL		6.24	66.58	58.99	76.42	208.23
FR		1.23	-	1.12	2.46	4.81
	EX.	-	2.38	5.16	2.38	9.92
	PREEX.	-	-	-	3.81	3.81
	NEEX.	8.31	3.35	32.34	58.29	102.29
TOTAL		9.54	5.73	38.62	66.94	120.83
TE		-	-	-	2.58	2.58
	EX.	-	-	-	2.29	2.29
	PREEX.	-	7.49	6.73	7.65	21.87
	NEEX.	-	7.13	51.35	24.89	83.37
TOTAL		-	14.62	58.08	37.41	110.11
DT		-	-	-	2.75	2.75
	EX.	-	-	-	13.49	13.49
	PREEX.	-	-	-	12.97	12.97
	NEEX.	-	-	-	71.78	71.78
TOTAL		-	-	-	100.99	100.99
ST		2.36	4.75	-	0.56	7.67
	EX.	1.44	3.98	6.29	3.03	14.74
	PREEX.	-	2.99	-	-	2.99
	NEEX.	29.93	32.86	0.83	1.97	65.59
TOTAL		33.73	44.58	7.12	5.56	90.99
PI	PREEX.	8.62	6.97	10.94	-	26.53
	NEEX.	0.33	-	5.5	6.83	12.66
TOTAL		8.95	6.97	16.44	6.83	39.19
MO	EX.	-	-	0.25	-	0.25
	PREEX.	6.95	11.88	4.65	1.85	25.33
	NEEX.	-	0.17	-	6.52	6.69
TOTAL		6.95	12.05	4.90	8.37	32.27
PAM		-	-	1.54	0.53	2.07
	EX.	-	-	-	0.11	0.11
	PREEX.	-	-	-	0.10	0.10
	NEEX.	-	3.12	5.16	19.63	27.91
TOTAL		-	3.12	6.70	20.37	30.19
CI		-	-	-	0.03	0.03
	EX.	0.88	-	-	1.11	1.99
	PREEX.	-	-	-	2.59	2.59
	NEEX.	-	-	-	8.72	8.72
TOTAL		0.88	-	-	12.45	13.33
SC	EX.	-	0.32	-	-	0.32
	PREEX.	2.32	-	0.10	1.68	4.10
	NEEX.	3.53	-	0.99	0.25	4.77
TOTAL		5.85	0.32	1.09	1.93	9.19
DM	NEEX.	-	-	-	6.36	6.36
TOTAL		-	-	-	6.36	6.36
PA		-	-	0.04	0.81	0.85
	PREEX.	-	-	-	0.22	0.22
	NEEX.	-	-	0.11	4.81	4.92
TOTAL		-	-	0.15	5.84	5.99
STR	NEEX.	4.77	-	-	0.8	5.57
TOTAL		4.77	-	-	0.8	5.57
PLT	EX.	-	-	-	2.37	2.37
	PREEX.	-	-	-	1.49	1.49
	NEEX.	-	-	-	0.82	0.82
TOTAL		-	-	-	4.68	4.68
JU	EX.	-	-	0.16	-	0.16
	PREEX.	-	-	-	1.68	1.68
	NEEX.	-	-	-	2.39	2.39
TOTAL		-	-	0.16	4.07	4.23
PIS	NEEX.	1.15	-	0.1	-	1.25
TOTAL		1.15	-	0.1	-	1.25
PIN	NEEX.	-	-	0.27	-	0.27
TOTAL		-	-	0.27	-	0.27

Specia	Exploatabilitate	AMESTEC				Total
		> = 80 %	50 - 80 %	30 - 50 %	< 30 %	
		Ha	Ha	Ha	Ha	Ha
ANN	NEEX.	-	-	-	0.23	0.23
TOTAL		-	-	-	0.23	0.23
ULC	NEEX.	-	-	-	0.17	0.17
TOTAL		-	-	-	0.17	0.17
SA	NEEX.	-	-	-	0.11	0.11
TOTAL		-	-	-	0.11	0.11
UP		7.22	9.71	16.36	17.12	50.41
	EX.	98.04	178.96	108.40	92.68	478.08
	PREEX.	26.53	94.35	73.10	81.84	275.82
	NEEX.	81.70	204.11	347.17	369.08	1002.06
TOTAL		213.49	487.13	545.03	560.72	1806.37
%		12	27	30	31	-

16.4.3. Stabilirea vârstei medii a exploatabilităţii şi a ciclului

SUP	Specia	Total arborete					Arborete nat. partial derivate artif. de prod. sup. si mij.				
		Suprafata		Clp med	TE med	Ciclu	Suprafata		Clp med	TE med	Ciclu
		Ha	%				Ha	%			
A	FA	744.44	42	2.4	117	-	741.72	46	2.4	117	-
	CA	264.01	15	3.0	106	-	224.19	14	3.0	111	-
	GO	192.32	11	2.5	121	-	192.32	12	2.5	121	-
	FR	116.02	7	2.6	117	-	87.09	5	2.5	118	-
	TE	107.53	6	2.4	111	-	59.66	4	2.3	117	-
	ST	83.32	5	2.4	127	-	82.11	5	2.4	127	-
	PI	39.19	2	2.2	89	-	39.19	2	2.2	89	-
	DR	33.79	2	2.8	80	-	32.28	2	2.8	78	-
	DT	163.96	9	2.6	110	-	145.52	9	2.6	112	-
	DM	11.38	1	2.7	97	-	8.92	1	2.6	109	-
	TOTAL	1755.96	100	2.5	114	120	1613.00	100	2.5	115	120

16.4.4. Lista unităţilor amenajistice exploatabile şi preexploatabile

SUP	EX	UA	SPR	CNS	Var-sta	Volum	CRS	UA	SPR	CNS	Var-sta	Volum	CRS	UA	SPR	CNS	Var-sta	Volum	CRS
			Ha			Mc	Mc		Ha			Mc	Mc		Ha			Mc	Mc
A	1	1 A	18.49	0.6	150	6306	50	1 F	5.63	0.4	140	1396	8	2 A	35.85	0.7	115	15236	140
		2 C	6.42	0.8	95	2202	29	3 B	32.24	0.6	145	10059	90	3 D	3.71	0.8	95	1083	16
		3 K	3.92	0.6	145	1438	10	4 B	25.25	0.4	140	6338	43	5 A	30.23	0.8	110	14117	127
		6 B	34.23	0.8	120	14753	130	7 B	2.81	0.8	100	1127	14	7 D	13.48	0.7	120	5500	54
		9 A	12.40	0.3	140	2095	14	10 A	15.86	0.9	150	8406	68	11 B	21.16	0.8	150	10114	74
		12	24.20	0.6	140	7865	75	14 E	3.96	0.7	125	1572	9	14 F	4.66	0.6	140	1397	8
		14 G	3.50	0.5	140	1075	6	14 I	3.40	0.7	120	962	7	15 A	28.07	0.5	125	8112	81
		16 A	2.13	0.8	105	1006	11	16 F	4.09	0.8	115	1898	21	19 F	7.22	0.7	100	2302	29
		19 G	11.91	0.8	100	4705	57	21 F	2.42	0.4	170	384	1	23 A	15.13	0.8	130	6551	44
		23 C	1.85	0.3	130	329	2	23 D	0.70	0.5	130	139	-	31 B	0.88	0.7	120	336	2
		31 C	6.95	0.8	100	2523	28	31 F	0.63	0.8	55	204	6	33 B	0.59	0.7	120	133	2
		34 C	1.07	0.9	40	143	8	35 C	0.98	0.8	60	228	3	36 A	10.56	0.3	130	1151	10
		38 C	1.80	0.6	160	572	2	39 A	0.57	0.6	160	173	1	39 D	0.89	0.8	160	342	3
		42 G	5.60	0.3	170	823	4	42 H	0.34	0.7	110	95	-	46 A	4.74	0.7	170	1223	9
		52 B	8.12	0.6	130	3142	24	53 A	10.81	0.6	125	4010	41	54 A	19.77	0.6	125	7058	63
		56 B	11.86	0.9	40	1791	86	62	4.30	0.8	110	1570	17	63 A	7.92	0.6	120	2368	23
		66	0.53	0.8	70	114	1	80 A	1.77	0.8	55	281	11	80 B	1.43	0.8	55	227	9
		80 C	1.05	0.8	55	169	6		-	-	-	-	-		-	-	-	-	-
	Total SUP pentru unitati amenajistice exploatabile														478.08	0.7	126	167143	1577
A	2	3 E	1.02	0.8	50	243	11	3 G	0.46	0.7	40	76	4	3 H	1.86	0.8	90	592	9
		4 C	0.37	0.7	45	87	4	4 D	0.34	0.8	40	87	4	5 E	0.62	0.7	50	121	4
		15 G	0.55	0.9	6	16	4	16 B	25.86	0.8	55	7551	186	17 F	1.79	0.8	50	475	19
		18 A	22.31	0.8	80	7362	138	18 B	9.23	0.8	50	2676	85	19 C	4.99	0.8	90	1941	26
		19 E	3.25	0.8	75	995	22	19 H	0.54	0.8	50	163	6	27	1.39	0.8	45	379	14
		30 A	6.15	0.8	85	2146	38	31 A	29.11	0.8	85	10392	157	31 E	0.26	0.7	40	40	3
		32 A	14.41	0.8	85	4611	78	32 C	1.00	0.8	95	285	5	33 A	30.54	0.8	75	9956	190
		33 D	0.19	0.7	35	38	2	33 E	0.13	0.7	35	29	2	34 A	14.96	0.8	85	5700	99
		34 B	25.26	0.8	75	7022	165	34 D	5.91	0.8	50	1455	51	35 D	0.94	0.8	45	332	13
		36 B	0.45	0.7	45	63	3	38 A	16.81	0.9	45	3429	139	38 F	1.77	0.9	6	62	12
		42 C	2.2	0.9	45	542	24	49 A	11.90	0.9	50	3166	115	63 B	2.88	0.9	45	1299	43
		64	0.57	0.8	45	153	5	67 C	1.25	0.8	90	331	4	74 A	1.47	0.8	50	436	15
		74 B	5.62	0.9	45	1545	57	74 D	4.59	0.9	50	1212	39	74 E	0.76	0.9	45	243	9
		86 A	3.69	0.8	50	952	32	86 B	9.41	0.8	50	1948	72	88	8.01	0.9	45	2194	87
		90	1.00	0.7	100	311	5		-	-	-	-	-		-	-	-	-	-
Total SUP pentru unitati amenajistice preexploatabile															275.82	0.8	67	82656	2000
Total SUP pentru unitati amenajistice exploatabile si preexploatabile															753.90	0.7	104	249799	3577
Total UP pentru unitati amenajistice exploatabile															478.08	0.7	126	167143	1577
Total UP pentru unitati amenajistice preexploatabile															275.82	0.8	67	82656	2000
Total UP pentru unitati amenajistice exploatabile+preexploatabile															753.90	0.7	104	249799	3577

16.5. Evidenţe privind accesibilitatea fondului forestier şi a posibilităţii

16.5.1. Accesibilitatea fondului forestier şi a posibilităţii decenale de produse principale şi secundare

Drum / Acces.	Total supraf.	Acces. Medie	FOND FORESTIER PRODUCTIV					POSIBILITATEA DECENALA											TOTAL
			Total supraf.	Exploatabil		Pre-exploat.	Ne-exploat.	PRODUSE PRINCIPALE						PRODUSE SECUNDARE				Iglena	
				Supraf.	Volum			Grad.+ transgr.	Cvasi-grad.	Succ.+ progr.	Rase	Crang	Total princ.	Taleri cons.	Rari-turi	Cura-tiri	Total sec.		
	Ha	Km	Ha	Ha	Mc	Ha	Ha	Mc	Mc	Mc	Mc	Mc	Mc	Mc	Mc	Mc	Mc	Mc	Mc
	16.35	-	-	-	-	-	-	-	-	-	-	-	-	-	-	-	-	-	-
T.	16.35	-	-	-	-	-	-	-	-	-	-	-	-	-	-	-	-	-	-
DE007	209.66	0.44	206.09	118.93	44044	2.58	84.58	-	-	13800	-	-	13800	113	433	124	557	734	15204
DE008	182.40	0.50	169.83	20.68	4490	122.22	26.93	-	-	1296	-	-	1296	1176	388	-	388	1286	4146
T.DE	392.06	0.47	375.92	139.61	48534	124.80	111.51	-	-	15096	-	-	15096	1289	821	124	945	2020	19350
DP001	297.17	0.79	275.71	100.12	39075	46.47	129.12	-	-	13649	-	-	13649	105	642	58	700	1496	15950
DP002	78.71	1.71	69.73	0.98	228	35.49	33.26	-	-	-	-	-	-	-	1273	13	1286	300	1586
DP006	206.83	1.11	203.67	130.34	43449	6.79	66.54	-	-	11955	-	-	11955	-	1045	4	1049	831	13835
DP007	1.39	1.10	1.39	-	-	1.39	-	-	-	-	-	-	-	-	-	-	-	10	10
DP017	150.55	0.59	148.09	20.10	7403	1.79	126.20	-	-	3101	-	-	3101	-	3033	-	3033	137	6271
DP018	197.48	0.75	197.48	38.70	14210	11.90	146.88	-	-	7426	-	-	7426	-	3905	161	4066	3	11495
T.DP	932.13	0.90	896.07	290.24	104365	103.83	502.00	-	-	36131	-	-	36131	105	9898	236	10134	2777	49147
FE020	342.34	0.57	342.34	13.94	3228	20.78	307.62	-	-	2267	-	-	2267	-	3116	206	3322	1231	6820
FE039	141.63	0.42	141.63	34.29	11016	26.41	80.93	-	-	4206	-	-	4206	-	90	3	93	943	5242
T.FE	483.97	0.53	483.97	48.23	14244	47.19	388.55	-	-	6473	-	-	6473	-	3206	209	3415	2174	12062
TOTAL	1824.51	0.70	1755.96	478.08	167143	275.82	1002.06	-	-	57700	-	-	57700	1394	13925	569	14494	6971	80559

16.5.2. Situaţia fondului forestier şi a posibilităţii decenale de produse principale şi secundare în raport cu distanţa medie de colectare

Drum / Acces.	Total supraf.	Acces. Medie	FOND FORESTIER PRODUCTIV					POSIBILITATEA DECENALA											TOTAL
			Total supraf.	Exploatabil		Pre-exploat.	Ne-exploat.	PRODUSE PRINCIPALE						PRODUSE SECUNDARE				Iglena	
				Supraf.	Volum			Grad.+ transgr.	Cvasi-grad.	Succ.+ progr.	Rase	Crang	Total princ.	Taleri cons.	Rari-turi	Cura-tiri	Total sec.		
	Ha	Km	Ha	Ha	Ha	Ha	Ha	Mc	Mc	Mc	Mc	Mc	Mc	Mc	Mc	Mc	Mc	Mc	Mc
0.1 - 0.3	540.85	0.20	494.99	198.30	71431	39.92	256.77	-	-	21249	-	-	21249	1289	3438	166	3604	1687	27829
0.4 - 0.6	472.37	0.50	454.21	89.79	30806	92.49	271.93	-	-	15281	-	-	15281	87	4903	80	4983	1564	21915
0.7 - 0.9	380.10	0.80	377.33	99.42	35722	27.03	250.88	-	-	11395	-	-	11395	-	1085	321	1406	1666	14467
1.0 - 1.2	204.44	1.10	203.21	50.73	16365	40.05	112.43	-	-	8533	-	-	8533	18	2955	-	2955	552	12058
1.3 - 1.6	111.87	1.40	111.34	16.15	5902	25.88	69.31	-	-	-	-	-	-	-	590	1	591	798	1389
> 1.6	114.88	2.20	114.88	23.69	6917	50.45	40.74	-	-	1242	-	-	1242	-	954	1	955	704	2901
TOTAL	1824.51	0.70	1755.96	478.08	167143	275.82	1002.06	-	-	57700	-	-	57700	1394	13925	569	14494	6971	80559

PARTEA A - IV-A

APLICAREA AMENAJAMENTULUI

17. EVIDENŢE PRIVIND APLICAREA AMENAJAMENTULUI

17.1. EVIDENŢA ŞI BILANŢUL APLICĂRII ANUALE A PREVEDERILOR AMENAJAMENTULUI CU PRIVIRE LA EXPLOATĂRI ŞI ÎMPĂDURIRI

17.2. EVIDENŢA DINAMICII PROCESULUI DE REGENERARE NATURALĂ

17.1. Evidenţa şi bilanţul aplicării anuale a prevederilor amenajamentului cu privire la exploatări şi împăduriri

SPECIFICARE	PRODUSE DIN:					Tăieri de conser-vare	Total 3+5+6+7	Lucrări împădu-rire
	Tăieri de regenerare		Tăieri de îngrijire		Tăieri de igiena			
	ha	m^3	ha	m^3	m^3	m^3	m^3	ha
Sarcina anuală	328.44	5770	66.62	1449	697	139	8055	3.15
Sarcina pe deceniu 2025-2034	32.84	57700	666.23	14494	6971	1394	80559	31.53
Realizat in anul I 2025								
Rămas de realizat in restul de 9 ani								
Realizat in anul II 2026								
Rămas de realizat in restul de 8 ani								
Realizat in anul III 2027								
Rămas de realizat in restul de 7 ani								
Realizat in anul IV 2028								
Rămas de realizat in restul de 6 ani								
Realizat in anul V 2029								
Rămas de realizat in restul de 5 ani								
Realizat in anul VI 2030								
Rămas de realizat in restul de 4 ani								
Realizat in anul VII 2031								
Rămas de realizat in restul de 3 ani								
Realizat in anul VIII 2032								
Rămas de realizat in restul de 2 ani								
Realizat in anul IX 2033								
Rămas de realizat in restul de 1 an								
Realizat in anul X 2034								
Realizat in total pe deceniu								
Rămas de realizat din sarcina decenala								
Realizat in plus fata de prevederi								
Minus fata de prevederi								

17.2. Evidenţa dinamicii procesului de regenerare naturală

u.a. Suprafaţă Compozi-ţia- ţel	Consist. arb. şi descrierea seminţişului utilizabil în anul amenajării	Specificări	SITUAŢIA REGENERĂRII NATURALE ÎN ANUL									
			2025	2026	2027	2028	2029	2030	2031	2032	2033	2034
1 A 18.49 ha 8FA 2DT	0.6 8FA 1PAM 1CI 10 ani / 0.6S mixt	Fructificaţia										
		Felul tăierii										
		Completări la regenerări naturale										
		Îngrijirea seminţişurilor										
		DESCR. SEM. Compoziţia Înălţimea Desimea Răspândirea										
1 F 5.63 ha 8GO 1FA 1DT	0.4 8GO 1FA 1FR 10 ani / 0.7S mixt	Fructificaţia										
		Felul tăierii										
		Completări la regenerări naturale										
		Îngrijirea seminţişurilor										
		DESCR. SEM. Compoziţia Înălţimea Desimea Răspândirea										
3 B 32.24 ha 8FA 2DT	0.6 8FA 1PAM 1CI 10 ani / 0.8S mixt	Fructificaţia										
		Felul tăierii										
		Completări la regenerări naturale										
		Îngrijirea seminţişurilor										
		DESCR. SEM. Compoziţia Înălţimea Desimea Răspândirea										
3 K 3.92 ha 8FA 2DT	0.6 8FA 1PAM 1CI 10 ani / 0.7S mixt	Fructificaţia										
		Felul tăierii										
		Completări la regenerări naturale										
		Îngrijirea seminţişurilor										
		DESCR. SEM Compoziţia Înălţimea Desimea Răspândirea										

u.a. Suprafaţă Compoziţia- ţel	Consist. arb. şi descrierea seminţişului utilizabil în anul amenajării	Specificări	SITUAŢIA REGENERĂRII NATURALE ÎN ANUL									
			2025	2026	2027	2028	2029	2030	2031	2032	2033	2034
4 B 25.25 ha 8FA 1GO 1DT	0.4 8FA 1GO 1PAM 10 ani / 0.6S mixt	Fructificaţia										
		Felul tăierii										
		Completări la regenerări naturale										
		Îngrijirea seminţişurilor										
		DESCR. SEM. Compoziţia Înălţimea Desimea Răspândirea										
6 B 34.23 ha 8FA 1GO 1DT	0.8 10FA 10 ani / 0.1S mixt	Fructificaţia										
		Felul tăierii										
		Completări la regenerări naturale										
		Îngrijirea seminţişurilor										
		DESCR. SEM. Compoziţia Înălţimea Desimea Răspândirea										
9 A 12.40 ha 4GO 4FA 1PAM 1DT	0.3 5FA 4GO 1PAM 15 ani / 0.7S mixt	Fructificaţia										
		Felul tăierii										
		Completări la regenerări naturale										
		Îngrijirea seminţişurilor										
		DESCR. SEM. Compoziţia Înălţimea Desimea Răspândirea										
10 A 15.86 ha 8FA 1GO 1DT	0.9 8FA 2GO 5 ani / 0.2S mixt	Fructificaţia										
		Felul tăierii										
		Completări la regenerări naturale										
		Îngrijirea seminţişurilor										
		DESCR. SEM Compoziţia Înălţimea Desimea Răspândirea										

u.a. Suprafaţă Compozi-ţia- ţel	Consist. arb. şi descrierea seminţişului utilizabil în anul amenajării	Specificări	SITUAŢIA REGENERĂRII NATURALE ÎN ANUL									
			2025	2026	2027	2028	2029	2030	2031	2032	2033	2034
11 B 21.16 ha 8FA 1GO 1DT	0.8 10FA 10 ani / 0.1S mixt	Fructificaţia										
		Felul tăierii										
		Completări la regenerări naturale										
		Îngrijirea seminţişurilor										
		DESCR. SEM. Compoziţia Înălţimea Desimea Răspândirea										
12 24.20 ha 8FA 1GO 1DT	0.6 6FA 2GO 1PAM 1DT 10 ani / 0.7S palcuri mici	Fructificaţia										
		Felul tăierii										
		Completări la regenerări naturale										
		Îngrijirea seminţişurilor										
		DESCR. SEM. Compoziţia Înălţimea Desimea Răspândirea										
14 E 3.96 ha 8GO 2DT	0.7 8FR 2DT 5 ani / 0.2S mixt	Fructificaţia										
		Felul tăierii										
		Completări la regenerări naturale										
		Îngrijirea seminţişurilor										
		DESCR. SEM Compoziţia Înălţimea Desimea Răspândirea										
14 F 4.66 ha 4GO 3FA 1ST 2DT	0.6 6FA 2GO 1CI 1PAM 10 ani / 0.6S mixt	Fructificaţia										
		Felul tăierii										
		Completări la regenerări naturale										
		Îngrijirea seminţişurilor										
		DESCR. SEM. Compoziţia Înălţimea Desimea Răspândirea										

u.a. Suprafaţă Compozi-ţia- ţel	Consist. arb. şi descrierea seminţişului utilizabil în anul amenajării	Specificări	SITUAŢIA REGENERĂRII NATURALE ÎN ANUL									
			2025	2026	2027	2028	2029	2030	2031	2032	2033	2034
14 G 3.50 ha 4GO 3FA 1ST 2DT	0.5 4GO 3FR 2FA 1PA 10 ani / 0.4S mixt	Fructificaţia										
		Felul tăierii										
		Completări la regenerări naturale										
		Îngrijirea seminţişurilor										
		DESCR. SEM. Compoziţia Înălţimea Desimea Răspândirea										
14 I 3.40 ha 6GO 3FR 1DT	0.7 -	Fructificaţia										
		Felul tăierii										
		Completări la regenerări naturale										
		Îngrijirea seminţişurilor										
		DESCR. SEM. Compoziţia Înălţimea Desimea Răspândirea										
15 A 28.07ha 8FA 1GO 1DT	0.5 7FA 1GO 1PAM 1CI 5 ani / 0.4S mixt	Fructificaţia										
		Felul tăierii										
		Completări la regenerări naturale										
		Îngrijirea seminţişurilor										
		DESCR. SEM. Compoziţia Înălţimea Desimea Răspândirea										
21 F 2.42 ha 5FA 2FR 1PAM 2ST	0.4 5FR 3PAM 1FA 1CI 5 ani / 0.4S mixt	Fructificaţia										
		Felul tăierii										
		Completări la regenerări naturale										
		Îngrijirea seminţişurilor										
		DESCR. SEM. Compoziţia Înălţimea Desimea Răspândirea										

u.a. Suprafaţă Compozi-ţia- ţel	Consist. arb. şi descrierea seminţişului utilizabil în anul amenajării	Specificări	SITUAŢIA REGENERĂRII NATURALE ÎN ANUL									
			2025	2026	2027	2028	2029	2030	2031	2032	2033	2034
23 A 15.13 ha 5GO 3FA 1ST 1DT	0.8 5GO 4FA 1DT 5 ani / 0.2S mixt	Fructificaţia										
		Felul tăierii										
		Completări la regenerări naturale										
		Îngrijirea seminţişurilor										
		DESCR. SEM. Compoziţia Înălţimea Desimea Răspândirea										
23 C 1.85 ha 6FA 3GO 1DT	0.3 7FA 1GO 1PAM 1CI 10 ani / 0.8S mixt	Fructificaţia										
		Felul tăierii										
		Completări la regenerări naturale										
		Îngrijirea seminţişurilor										
		DESCR. SEM Compoziţia Înălţimea Desimea Răspândirea										
23 D 0.70 ha 5GO 3FA 2DT	0.5 7FA 2GO 1PAM 5 ani / 0.4S mixt	Fructificaţia										
		Felul tăierii										
		Completări la regenerări naturale										
		Îngrijirea seminţişurilor										
		DESCR. SEM. Compoziţia Înălţimea Desimea Răspândirea										
33 B 0.59 ha 8GO 2DT	0.7 8GO 2DT 5 ani / 0.2S mixt	Fructificaţia										
		Felul tăierii										
		Completări la regenerări naturale										
		Îngrijirea seminţişurilor										
		DESCR. SEM. Compoziţia Înălţimea Desimea Răspândirea										

u.a. Suprafaţă Compozi-ţia- ţel	Consist. arb. şi descrierea seminţişului utilizabil în anul amenajării	Specificări	SITUAŢIA REGENERĂRII NATURALE ÎN ANUL									
			2025	2026	2027	2028	2029	2030	2031	2032	2033	2034
36 A 10.56 ha 4GO 2FA 2FR 1TE 1DT	0.3 4FR 3GO 2FA 1PAM 10 ani / 0.6S mixt	Fructificaţia										
		Felul tăierii										
		Completări la regenerări naturale										
		Îngrijirea seminţişurilor										
		DESCR. SEM. Compoziţia Înălţimea Desimea Răspândirea										
38 C 1.80 ha 7ST 1FA 2DT	0.6 5ST 3FA 1FR 1PAM 5 ani / 0.3S mixt	Fructificaţia										
		Felul tăierii										
		Completări la regenerări naturale										
		Îngrijirea seminţişurilor										
		DESCR. SEM Compoziţia Înălţimea Desimea Răspândirea										
39 A 0.57 ha 8GO 1FR 1DT	0.6 5GO 4FR 1PAM 5 ani / 0.4S mixt	Fructificaţia										
		Felul tăierii										
		Completări la regenerări naturale										
		Îngrijirea seminţişurilor										
		DESCR. SEM. Compoziţia Înălţimea Desimea Răspândirea										
39 D 0.89 6GO 2FR 1TE 1DT	0.8 4FR 6TE 5 ani / 0.1S mixt	Fructificaţia										
		Felul tăierii										
		Completări la regenerări naturale										
		Îngrijirea seminţişurilor										
		DESCR. SEM. Compoziţia Înălţimea Desimea Răspândirea										

u.a. Suprafaţă Compozi-ţia- ţel	Consist. arb. şi descrierea seminţişului utilizabil în anul amenajării	Specificări	SITUAŢIA REGENERĂRII NATURALE ÎN ANUL									
			2025	2026	2027	2028	2029	2030	2031	2032	2033	2034
42 G 5.60 ha 5GO 2FA 1FR 2DT	0.3 6GO 2FR 2DT 10 ani / 0.4S mixt	Fructificaţia										
		Felul tăierii										
		Completări la regenerări naturale										
		Îngrijirea seminţişurilor										
		DESCR. SEM Compoziţia Înălţimea Desimea Răspândirea										
46 A 4.74 ha 7ST 1GO 1FA 1DT	0.7 4GO 3FA 2FR 1PAM 5 ani / 0.2S mixt	Fructificaţia										
		Felul tăierii										
		Completări la regenerări naturale										
		Îngrijirea seminţişurilor										
		DESCR. SEM. Compoziţia Înălţimea Desimea Răspândirea										
52 B 8.12 ha 8FA 1GO 1DT	0.6 9FA 1GO 10 ani / 0.4S mixt	Fructificaţia										
		Felul tăierii										
		Completări la regenerări naturale										
		Îngrijirea seminţişurilor										
		DESCR. SEM. Compoziţia Înălţimea Desimea Răspândire										
53 A 8FA 1GO 1DT	0.6 7FA 1GO 1PAM 1CI 10 ani / 0.4S mixt	Fructificaţia										
		Felul tăierii										
		Completări la regenerări naturale										
		Îngrijirea seminţişurilor										
		DESCR. SEM. Compoziţia Înălţimea Desimea Răspândirea										

u.a. Suprafaţă Compozi-ţia- ţel	Consist. arb. şi descrierea seminţişului utilizabil în anul amenajării	Specificări	SITUAŢIA REGENERĂRII NATURALE ÎN ANUL									
			2024	2025	2026	2027	2028	2029	2030	2031	2032	2033
54 A 19.77 ha 8FA 1GO 1DT	0.6 7FA 1GO 1PAM 1CI 10 ani / 0.4S mixt	Fructificaţia										
		Felul tăierii										
		Completări la regenerări naturale										
		Îngrijirea seminţişurilor										
		DESCR. SEM. Compoziţia Înălţimea Desimea Răspândirea										
63 A 7.92 ha 8FA 2DT	0.6 7FA 1GO 1PAM 1CI 10 ani / 0.5S mixt	Fructificaţia										
		Felul tăierii										
		Completări la regenerări naturale										
		Îngrijirea seminţişurilor										
		DESCR. SEM. Compoziţia Înălţimea Desimea Răspândirea										
		DESCR. SEM Compoziţia Înălţimea Desimea Răspândirea										

17.3. Evidenţa anuală a aplicării amenajamentului

Produse din	u.a.	Nr. act de punere în valoare	Specia	Suprafaţa parcursă	Material rezultat (m^3)			Lucrări de împăduriri						
					Lemn de lucru	Lemn de foc	Total	u.a.	Nr. act de execuţie	Specia	Suprafaţa parcursă	Suprafaţa efectiv împădurită (ha)		
												Semănăt. directe	Plantaţii	Total

Produse din	u.a.	Nr. act de punere în valoare	Specia	Suprafaţa parcursă	Material rezultat (m^3)			Lucrări de împăduriri						
					Lemn de lucru	Lemn de foc	Total	u.a.	Nr. act de execuţie	Specia	Suprafaţa parcursă	Suprafaţa efectiv împădurită (ha)		
												Semănăt. directe	Plantaţii	Total

Produse din	u.a.	Nr. act de punere în valoare	Specia	Suprafaţa parcursă	Material rezultat (m^3)			Lucrări de împăduriri						
					Lemn de lucru	Lemn de foc	Total	u.a.	Nr. act de execuţie	Specia	Suprafaţa parcursă	Suprafaţa efectiv împădurită (ha)		
												Semănăt. directe	Plantaţii	Total

Produse din	u.a.	Nr. act de punere în valoare	Specia	Suprafaţa parcursă	Material rezultat (m^3)			Lucrări de împăduriri						
					Lemn de lucru	Lemn de foc	Total	u.a.	Nr. act de execuţie	Specia	Suprafaţa parcursă	Suprafaţa efectiv împădurită (ha)		
												Semănăt. directe	Plantaţii	Total

Produse din	u.a.	Nr. act de punere în valoare	Specia	Suprafaţa parcursă	Material rezultat (m^3)			Lucrări de împăduriri						
					Lemn de lucru	Lemn de foc	Total	u.a.	Nr. act de execuţie	Specia	Suprafaţa parcursă	Suprafaţa efectiv împădurită (ha)		
												Semănăt. directe	Plantaţii	Total

Produse din	u.a.	Nr. act de punere în valoare	Specia	Suprafaţa parcursă	Material rezultat (m^3)			Lucrări de împăduriri						
					Lemn de lucru	Lemn de foc	Total	u.a.	Nr. act de execuţie	Specia	Suprafaţa parcursă	Suprafaţa efectiv împădurită (ha)		
												Semănăt. directe	Plantaţii	Total

Produse din	u.a.	Nr. act de punere în valoare	Specia	Suprafaţa parcursă	Material rezultat (m^3)			Lucrări de împăduriri						
					Lemn de lucru	Lemn de foc	Total	u.a.	Nr. act de execuţie	Specia	Suprafaţa parcursă	Suprafaţa efectiv împădurită (ha)		
												Semănăt. directe	Plantaţii	Total

Produse din	u.a.	Nr. act de punere în valoare	Specia	Suprafaţa parcursă	Material rezultat (m^3)			Lucrări de împăduriri						
					Lemn de lucru	Lemn de foc	Total	u.a.	Nr. act de execuţie	Specia	Suprafaţa parcursă	Suprafaţa efectiv împădurită (ha)		
												Semănăt. directe	Plantaţii	Total

Produse din	u.a.	Nr. act de punere în valoare	Specia	Suprafaţa parcursă	Material rezultat (m^3)			Lucrări de împăduriri						
					Lemn de lucru	Lemn de foc	Total	u.a.	Nr. act de execuţie	Specia	Suprafaţa parcursă	Suprafaţa efectiv împădurită (ha)		
												Semănăt. directe	Plantaţii	Total

Produse din	u.a.	Nr. act de punere în valoare	Specia	Suprafaţa parcursă	Material rezultat (m^3)			Lucrări de împăduriri						
					Lemn de lucru	Lemn de foc	Total	u.a.	Nr. act de execuţie	Specia	Suprafaţa parcursă	Suprafaţa efectiv împădurită (ha)		
												Semănăt. directe	Plantaţii	Total

ANEXE

Anexa nr. 1

COORDONATELE ÎN SISTEM STEREO 70 ALE PUNCTELOR CE DEFINESC CONTURUL FONDULUI FORESTIER AL U.P IV Scorțeni

X (m)	Y (m)
571679.77	622228.06
571429.76	623586.92
571213.23	625078.05
571388.35	625752.55
570020.24	623822.68
570256.21	623803.83
570225.54	626297.38
568598.08	626407.80
570630.43	627986.02
566503.37	628886.85
566695.65	629302.28
564618.63	631362.38
565670.02	633041.76
563215.52	635205.60
563241.20	634281.31
558920.36	628555.09
558453.80	629862.46
556409.57	633498.38
556009.89	633276.45
555647.22	632685.09
555353.06	632909.12
555227.22	632881.95
555064.79	632419.31
554640.09	633048.46
557703.40	629757.64
560350.55	628498.68
564045.36	634359.86
571214.24	624736.97
570918.70	624100.73
564406.64	635654.67
570835.52	626293.94
570975.36	625690.45
570829.12	625779.03
570780.97	625817.48
570902.30	626027.57
571585.23	625210.83
571706.27	624855.68
571584.33	625002.30
571413.65	625086.08
571016.55	625085.13
570947.76	625027.91
570885.48	625018.65
570984.74	624776.19
570940.16	624636.25
571337.32	624738.15
569838.12	623799.11
569927.29	623678.28
570274.41	624237.36
570522.57	624032.84
570704.07	624073.50
570724.60	623965.81

X (m)	Y (m)
571661.91	624384.14
571427.92	624255.54
571186.92	624169.88
571196.96	624094.71
571148.99	624252.92
570791.46	624171.26
570925.64	623946.66
571116.76	624014.79
571502.93	623988.43
571598.32	623821.04
571353.47	623742.38
571168.99	623441.25
572029.14	622274.68
571657.51	621830.13
572079.55	621945.86
563304.37	636008.15
563840.26	636051.04
563802.92	635358.84
563540.80	635281.88
562958.62	635019.11
562319.99	634467.57
563002.94	634744.68
563341.87	634280.71
563970.26	634640.01
564115.82	636002.28
564424.53	636090.52
564166.94	635288.76
564226.03	634632.98
564110.33	634319.53
563578.69	632387.35
563638.25	632245.81
562166.32	632920.65
562450.35	632793.83
562862.23	632663.66
563042.31	632424.47
563629.48	633153.72
563164.71	633470.89
563037.84	633464.57
562091.77	633789.91
562129.50	634143.86
562841.68	633940.00
563162.37	633849.96
563649.95	633556.13
563436.05	633091.59
565044.41	632643.21
564882.52	632343.80
564731.84	632424.89
564674.50	632245.39
564179.77	632812.59
565002.32	633281.35
564847.25	633201.60

X (m)	Y (m)
564344.94	633755.46
564427.24	634019.25
565373.09	633065.67
554357.62	633613.19
555517.38	632825.14
555438.98	632458.74
555377.62	632900.75
555234.02	632353.68
554761.44	633522.06
554779.01	633362.28
555913.43	634016.76
555751.61	633610.95
555878.71	633382.55
555981.63	633467.36
556271.77	633244.58
556574.58	632919.69
556793.65	633083.14
556808.95	632910.81
557439.17	628983.84
557652.72	629291.83
558818.68	629020.00
558450.40	629357.01
558312.06	629178.93
558217.26	629108.95
558776.85	629340.98
557954.16	629084.30
558864.50	628837.25
558862.12	628898.36
559418.34	629429.68
559322.04	629307.91
559447.40	629075.02
559752.89	628516.60
559862.20	628625.93
563144.05	629415.01
563249.54	629452.21
563046.66	630026.93
563095.81	630545.56
563532.84	630572.59
563685.59	629978.28
563774.41	630046.93
563872.40	629850.05
562695.81	628780.15
562480.65	629092.77
562993.12	628722.19
563236.37	628747.47
563683.93	628906.60
564829.68	630437.94
564696.03	630608.06
564636.56	630756.13
564340.13	631487.84
564067.50	631512.76

X (m)	Y (m)
564118.82	631001.27
564059.82	630774.13
564378.45	629641.50
565040.67	630070.14
565090.74	629683.21
565569.32	629558.48
563992.86	629018.72
564628.65	629125.71
565334.39	628903.68
565572.81	628660.50
568140.66	627120.22
568619.24	627024.63
569286.34	627185.68
571765.78	627930.62
570805.03	627838.74
567848.02	626102.69
568303.37	626559.04
568156.87	626103.92
570316.72	626308.77
569214.37	626750.92
570136.21	626222.05
570247.65	626305.74
570450.12	626172.70
570541.48	626131.90
570594.39	626170.06
570428.93	626074.87
570497.01	626015.87
570376.43	625753.95
570305.61	625581.29
570221.90	625327.61
569920.63	625994.37
569897.00	625660.09
569818.44	625673.30
569794.78	625809.62
569711.89	626061.62
568739.29	626721.52
568601.22	626444.54
568586.42	626152.17
568779.39	626012.42
568948.18	625285.95
568874.00	625228.58
569525.35	624694.26
569831.31	624959.34
569833.26	624928.51
570603.50	625196.23
570687.89	624833.02
560083.98	628683.42
560372.53	628758.82
560945.05	630160.64
560915.86	630208.33
560720.01	630101.50

X (m)	Y (m)
560783.37	630060.44
554871.10	633181.24
554833.90	633152.53
554830.47	633373.56
554776.94	633367.77
564710.01	632589.20
563827.85	635183.38
562096.84	633412.53
562132.09	633155.61
562372.29	633348.04
564186.59	633115.57
564130.46	633549.60
564381.51	633348.66
564550.72	633016.12
564665.83	632781.68
564304.23	632576.95
564006.62	632133.40
564388.26	632242.56
564643.55	632387.59

X (m)	Y (m)
565122.30	629071.31
567753.14	626404.21
567902.02	626962.57
569114.42	627470.46
569089.08	627100.45
569042.13	626260.25
571194.84	625762.42
570926.25	625184.70
571033.42	625189.61
571394.01	625165.81
571544.34	625238.74
571646.62	624669.53
571479.06	624597.92
571478.29	624809.69
570992.69	624397.77
571135.07	624579.25
571191.22	624680.81
571254.49	624696.55
571329.31	624318.39

X (m)	Y (m)
571229.43	624262.18
570474.71	624068.92
570551.40	624165.21
570636.30	624135.34
570744.76	624226.71
570694.63	624008.57
571089.49	623604.40
571192.21	623909.63
571356.86	624034.23
570116.86	623964.58
570234.67	623997.33
568287.62	625700.20
567994.49	626601.40
567995.55	626782.64
568461.21	627353.27
569009.34	626776.73
565966.59	628955.27
555950.14	633295.57
556060.23	633475.70

X (m)	Y (m)
555977.08	633966.54
555592.71	632748.33
555490.86	632688.78
555397.98	632656.19
555309.74	632682.14
555204.30	632713.93
555184.64	632564.51
555105.64	632577.95
554550.54	633189.42
554286.70	633452.63
558115.60	628708.26
558522.35	628592.04
559239.54	628563.47
559979.23	629231.17
559637.52	629564.17
558919.05	629770.39
558686.50	629656.35
560492.23	628658.34
560480.11	628750.18

Anexa nr. 2
Balanţa suprafeţelor

Parcela	Suprafaţa la amenajarea anteroară (ha)	Suprafaţa nouă (ha)	Diferenţe (ha)	
			-	+
1	32.00	32.00		
2	43.43	43.76		0.33
3	48.51	48.76		0.25
4	27.74	28.10		0.36
5	38.11	37.39	0.72	
6	35.32	36.00		0.68
7	39.23	38.43	0.80	
8	29.08	29.17		0.09
9	24.74	24.73	0.01	
10	20.75	20.64	0.11	
11	31.87	31.87		
12	24.20	24.20		
14	64.21	64.91		0.70
15	40.64	42.34		1.70
16	43.75	44.58		0.83
17	59.55	60.92		1.37
18	32.28	31.78	0.50	0.00
19	51.77	52.53		0.76
20	38.00	37.85	0.15	
21	45.88	45.67	0.21	
22	50.62	52.60		1.98
23	16.84	18.52		1.68
24	29.75	31.27		1.52
27	1.39	1.39		
30	15.52	15.47	0.05	
31	38.04	38.16		0.12
32	33.63	33.63		
33	43.70	43.79		0.09
34	47.25	47.20	0.05	
35	17.30	17.30		
36	33.30	33.35		0.05
38	27.62	28.25		0.63
39	24.16	22.32	1.84	
40	29.71	32.90		3.19
41	27.20	27.50		0.30
42	55.93	57.50		1.57
43	37.15	37.01	0.14	
44	40.16	41.14		0.98
45	37.94	37.32	0.62	
46	43.42	43.38	0.04	
47	31.59	32.77		1.18
48	30.19	30.02	0.17	0.00
49	22.76	22.92		0.16
50	33.00	32.87	0.13	
51	5.73	5.73		
52	15.45	14.75	0.70	
53	38.06	40.96		2.90
54	36.20	35.18	1.02	
55	2.16	2.59		0.43
56	16.76	16.50	0.26	0.00
57	17.00	17.03		0.03
58	6.37	6.09	0.28	0.00

Parcela	Suprafaţa la amenajarea anteroară (ha)	Suprafaţa nouă (ha)	Diferenţe (ha)	
			-	+
59	2.96	2.67	0.29	0.00
60	5.70	5.70		
61	16.95	16.67	0.28	
62	3.02	4.30		1.28
63	11.27	11.28		0.01
64	0.57	0.57		
65	0.38	0.52		0.14
66	0.37	0.53		0.16
67	12.03	10.55	1.48	
68	0.71	0.71		
69	0.78	0.78		
70	0.44	0.44		
71	0.25	0.25		
72	16.19	16.01	0.18	
73	0.98	0.98		
74	14.41	14.41		
80	7.05	7.37		0.32
82	0.78	0.78		
83	3.14	3.14		
84	2.25	2.25		
85	5.37	5.36	0.01	
86	15.98	15.98	0.00	
88	8.85	8.01	0.84	
89	0.80	1.21		0.41
90	1.00	1.00		
Total	**1809.19**	**1824.51**	**10.88**	**26.20**

REGIA NAŢIONALĂ A PĂDURILOR – ROMSILVA
DIRECŢIA SILVICĂ BACĂU
OCOLUL SILVIC MOINEŞTI
Nr. 494 / 17.01.2024

PROCES VERBAL

al *Conferinţei I de amenajare* pentru avizarea temei de proiectare privind amenajamentul silvic al fondului forestier proprietate publică a statului, administrat de Regia Naţională a Pădurilor – Romsilva, prin Direcţia Silvică Bacău, Ocolul Silvic Moineşti, din U.P. I Tazlăul Sărat, U.P. IV Scorţeni şi U.P. VII Frumoasa

Participanţi :

1. [redacted] – Reprezentant M.M.A.P.
2. [redacted] – Reprezentant R.N.P. Romsilva
3. [redacted] – Director tehnic D.S. Bacău
4. [redacted] – Responsabil F.F. D.S. Bacău
5. [redacted] – F.F. D.S. Bacău
6. [redacted] – Şef O.S. Moineşti
7. [redacted] Responsabil F.F. O.S. Moineşti
8. [redacted] – F.F. O.S. Moineşti
9. [redacted] Reprezentant A.N.A.N.P. S.T Bacău
10. [redacted] – Reprezentant A.N.A.N.P. – S.T. Bacău
11. [redacted] Expert C.T.A.P. – I.N.C.D.S. „Marin Drăcea"
12. [redacted] – Şef proiect I.N.C.D.S. – S.C.E.D.E.P. Braşov

[redacted]

În conformitate cu prevederile "Normelor tehnice pentru amenajarea pădurilor", ne-am întrunit în scopul avizării temei de proiectare pentru fondul forestier proprietate publică a statului administrat de Regia Naţională a Pădurilor - Romsilva, prin D.S. Bacău, Ocolul Silvic Moineşti, din U.P. I Tazlăul Sărat, U.P. IV Scorţeni şi U.P. VII Frumoasa, ale căror limite se suprapun peste arii naturale protejate.

În urma analizei şi discuţiilor purtate am constatat următoarele:

6. Constituirea subunităţilor de gospodărire

Subunităţile de gospodărire se vor constitui în corelaţie cu schimbările din zonarea funcţională. În principiu se consideră oportună şi justificată ecologic şi economic constituirea următoarelor subunităţi de gospodărire: A, E, K şi M.

7. Bazele de amenajare

Se vor adopta în conformitate cu prevederile din „Normele tehnice pentru amenajarea pădurilor".

8. Probleme speciale

Direcţia Silvică Bacău are obligaţia de a parcurge procedura legală de avizare de mediu, conform H.G. 236/2023.

Suprafața fondului forestier proprietate publică a statului se suprapune parțial peste limitele sitului de importanță comunitară ROSPA0138 Piatra Șoimului-Scorțeni-Gârleni și peste Rezervaţia Pădurea de pini. Prevederile amenajamentului se vor armoniza cu măsurile de conservare ale ariei naturale protejate.

Direcția Silvică Bacău va solicita la A.N.A.N.P. măsurile de conservare ale ariei naturale protejate aferente habitatelor și speciilor de pe suprafața supusă reamenajării, precum și hărțiile de distribuire a speciilor și habitatelor protejate din cadrul ariilor naturale protejate în format SHP.

Şeful de proiect, împreună cu D.S. Bacău şi O.S. Moineşti, vor analiza arboretele "surse de seminţe" care se vor corela cu *Catalogul Rezervaţiilor de Seminţe*, şi arboretele „resurse genetice forestiere" din *Catalogul Naţional al Resurselor Genetice Forestiere*.

La efectuarea lucrărilor de teren, în vederea zonării arboretelor, proiectantul va analiza împreună cu beneficiarul şi aplica prevederile Ordinului 3397/2012 privind stabilirea criteriilor şi indicatorilor de identificare a pădurilor virgine şi cvasivirgine în România.

În cazul în care, în urma efectuării lucrărilor de teren se vor constata eventuale probleme speciale (scoateri definitive sau temporare din fond forestier apărute pe parcursul derulării amenajamentelor anterioare, pierderea de suprafeţe în favoarea altor proprietari, neconcordanţe între actele de proprietate şi situaţia reală din teren privind suprafeţele, scoaterea de suprafeţe din circuitul productiv etc.), acestea vor fi aduse la cunoştinţa administratorului fondului forestier până cel târziu la definitivarea etapei de teren, urmând a fi analizate şi, de comun acord, se va lua o hotărâre privind soluţionarea acestor probleme, conform reglementărilor în vigoare.

O.S. Moineşti va prezenta şefului de proiect, până la data de 1 septembrie a.c., evidenţa drumurilor forestiere din inventar, care va cuprinde şi date din Inventarul Ministerului Finanţelor Publice.

O.S. Moineşti va prezenta şefului de proiect, până la data de 1 septembrie a.c., evidenţa construcţiilor forestiere din inventarul ocolului.

O.S. Moineşti va prezenta proiectantului, până la data de 15 ianuarie 2025, situaţia detaliată, la nivelul datei 31 decembrie 2024, a intrărilor şi ieşirilor din fondul forestier, în concordanţă cu raportările făcute în SILV 1 şi situaţia stocurilor de material lemnos.

În arboretele care necesită inventarieri, lucrările vor fi executate conform instrucţiunilor în vigoare.

După susținerea Conferinței I de amenajare, în termen de 30 zile de la data desfășurării, șeful de proiect are obligația să încarce în SUMAL 2.0 AMENAJARE copia procesului verbal a Conferinței I de amenajare.

Având în vedere prevederile art.10 din H.G. nr. 715/2017, cu modificările și completările ulterioare, proiectantul va furniza ocolului până la data de 31.07.2024, informaţiile privind arboretele propuse a fi parcurse cu tăieri de produse principale, şi în măsura posibilităţilor, de produse secundare, ce urmează sa fie parcurse în anul 2025.

I.N.C.D.S.„Marin Drăcea" – Stațiunea Brașov va solicita la Direcția Generală Păduri din cadrul Ministerului Mediului, Apelor și Pădurilor, până cel târziu la 15.11.2024, delegarea unui reprezentant M.M.A.P. /G.F. pentru participarea la verificarea lucrărilor de amenajare - faza teren (recepția finală).

Se precizează faptul că, până în prezent nu există aplicația informatică aferentă elaborării amenajamentelor silvice prevăzută de articolul 4 din ordinul M.M.A.P. nr. 1323/2015, compatibil cu prevederile noilor norme tehnice de amenajarea pădurilor, ediția 2022. Fără această aplicație informatică pentru elaborarea amenajamentelor silvice nu se pot implementa toate prevederile noilor norme tehnice pentru amenajarea pădurilor.

Au fost notificaţi să participe la Conferinţa I de amenajarea şi reprezentanţii A.P.M. Bacău şi Administraţia Naţională „ Apele Române" – Administraţia Bazinală de Apă Siret – Sistemul de Gospodărire a Apelor Bacău. Din partea instituţiilor menţionate nu s-a prezentat nimeni.

Conferinţa avizează tema de proiectare cu luarea în considerare a celor prevăzute în prezentul proces verbal.

Procesul verbal s-a întocmit în 7 (şapte) exemplare, câte unul pentru fiecare parte semnatară.

I.N.C.D.S. „Marin Drăcea" – Staţiunea Braşov
Nr. 1161/25.03.2025

PROCES VERBAL

al Conferinţei a II-a de amenajarea pădurilor pentru fondul forestier proprietate publică a statului, administrat de Regia Naţională a Pădurilor – Romsilva, prin Ocolul Silvic Moineşti, Direcţia Silvică Bacău, din U.P. I Tazlăul Sărat, U.P. IV Scorţeni şi U.P. VII Frumoasa

Participanţi:

1. [redacted] – Reprezentant M.M.A.P.
2. [redacted] Reprezentant R.N.P. Romsilva
3. [redacted] – Responsabil F.F. D.S. Bacău
4. [redacted] – F.F. D.S. Bacău
5. [redacted] Şef O.S. Moineşti
6. [redacted] – Responsabil F.F. O.S. Moineşti
7. [redacted] – F.F. O.S. Moineşti
8. [redacted] – Expert C.T.A.P. – I.N.C.D.S. „Marin Drăcea"
9. [redacted] – Şef proiect I.N.C.D.S. – S.C.E.D.E.P. Braşov
10. [redacted] – Proiectant I.N.C.D.S. Braşov
11. [redacted] – Proiectant I.N.C.D.S. Braşov
12. [redacted] Proiectant I.N.C.D.S. Braşov

[redacted]

Întruniţi pentru avizarea soluţiilor de proiectare la amenajamentele Ocolului Silvic Moineşti, am constatat şi stabilit următoarele:

A. Date generale care se referă la U.P. I Tazlăul Sărat, U.P. IV Scorţeni şi U.P. VII Frumoasa

1. Comparativ cu amenajarea anterioară, limitele teritoriale ale U.P. I Tazlăul Sărat, U.P. IV Scorţeni şi U.P. VII Frumoasa nu s-au modificat.

Suprafaţa fondului forestier proprietate publică a statului a suferit modificări, faţă de revizuirea anterioară, în principal datorită măsurătorilor şi a scoaterilor cu acte legale.

2. Suprafaţa fondului forestier proprietate publică a statului din U.P. I Tazlăul Sărat, U.P. IV Scorţeni şi U.P. VII Frumoasa este de 7397.13 ha, comparativ cu 7412.56 ha la amenajarea precedentă.

Diferenţa de suprafaţă are următoarele justificări:

- scoateri cu acte legale: – 17.72 ha;
- corectări limite (măsurători, cadastru, întabulări): + 1.54 ha;
- erori din înscriere a suprafeţelor în amenajament: + 0.39 ha;
- actualizare bază cartografică (erori echipare planuri): – 0.32 ha;
- studiu adiţional pentru corectarea limitei cu O.S. Comăneşti: + 0.68.

Situaţia detaliată a mişcărilor de suprafaţă, la nivel de unitate de producţie, se prezintă în anexa nr. 1.

3. Terenurile fără vegetaţie forestieră au o suprafaţă de 94.30 ha, din care:

- terenuri destinate împăduririi sau reîmpăduririi: 7.90 ha;
- terenuri afectate gospodăririi silvice: 41.53 ha (12.40 ha terenuri pentru hrana vânatului; 14.89 ha drumuri forestiere; 4.46 ha clădiri, curţi şi depozite permanente; 1.22 ha pepiniere; 0.75 ha terenuri administrative şi 7.81 ha culoare pentru linii electrice);
- terenuri neproductive: 18.96 ha;
- cedări temporare: 14.64 ha;
- ocupaţii şi litigii: 11.27 ha.

4. În grupa I funcţională sunt încadrate 2827.06 ha (40 %), cu următoarele categorii funcţionale principale:

- 1.2.A – arborete situate pe terenuri cu înclinare mai mare de 30^{g} (T II) – 1044.93 ha;
- 1.2.H – arborete situate pe terenuri alunecătoare (T II) – 12.00 ha;
- I.2.I – arborete situate pe terenuri cu înmlăştinare permanentă (T II) – 8.79 ha;
- 1.3.L – arborete cu zăcământ de petrol la suprafaţă (T II) – 0.59 ha;
- 1.4.B – arborete din jurul Municipiului Moineşti (T III) – 117.65 ha;
- 1.4.E – benzi de pădure situate de-a lungul drumului naţional Bacău – Moineşti (T II) – 10.91 ha;
- 1.4.F – benzi de pădure situate de-a lungul drumului judeţean Moineşti – Bolătău (T IV) – 1.29 ha;
- 1.4.G – arborete esenţiale pentru păstrarea identităţii culturale a comunităţilor locale (T II) – 3.17 ha;
- 1.5.C – arborete din rezervaţia „Pădurea de Pini" (T I) – 5.22 ha;
- 1.5.H – arborete constituite ca rezervaţii seminologice (T II) – 86.34 ha;
- 1.5.G – arborete în care sunt amplasate suprafeţe experimentale pentru cercetări forestiere de durată (T IV) – 22.58 ha;
- 1.5.R – arborete incluse în ROSPA0138 Piatra Șoimului-Scorțeni-Gârleni (T IV) – 1508.03 ha.
- 1.5.U – arborete cu anini sau tisă (T II) – 5.56 ha.

5. În raport cu obiectivele urmărite şi funcţiile stabilite, au fost constituite următoarele categorii de subunităţi de gospodărire:

- S.U.P. A – codru regulat, sortimente obişnuite – 6127.04 ha;
- S.U.P. E – arborete destinate ocrotirii integrale a naturii – 5.22 ha;
- S.U.P. K – rezervaţii de seminţe – 86.34 ha;
- S.U.P. M – păduri supuse regimului de conservare – 1084.23 ha.

6. Bazele de amenajare adoptate sunt:

- regimul: codru, exceptând salcâmetele care vor gospodărite în regimul crâng;
- compoziţia ţel: corespunzătoare tipurilor naturale fundamentale de pădure;
- tratamentul: în S.U.P. A se vor aplica tăieri progresive în molideto-brădete, amestecuri de fag cu răşinoase, brădete, brădeto-făgete, făgete, gorunete, goruneto-făgete, şleauri de deal cu gorun şi fag şi în stejărete; tăieri cvasigrădinărite în două arborete de brad incluse în T III; tăieri rase într-un arboret artificial de molid foate puternic afectat de factori destabilizatori, cu menţiunea că acesta este în afara ROSPA0138 Piatra Şoimului-Scorţeni-Gârleni; tăieri succesive, în continuarea tratamentului început, într-un arboret de fag (u.a. 52 B din U.P. VII Frumoasa), în care, datorită depăşirii de posibilitate, volumul marcat ca posibilitate a anului 2024 a rămas ca stoc;.
- exploatabilitatea: de protecţie în arboretele din grupa I funcţională şi tehnică în arboretele din grupa a II - a;
- ciclul: ciclul adoptat este de 120 de ani la S.U.P. A.

7. Posibilitatea anuală de produse principale, este de 24479 m^3, cu 2879 m^3 mai mare decât cea de la revizuirea anterioară (21600 m^3).

Posibilitatea anuală de produse secundare, este de 8296 m^3.

Prin tăieri de conservare se vor extrage anual 4756 m^3.

B. Date referitoare la unităţile de producţie

U.P. I Tazlăul Sărat

1. Suprafaţa actuală este de 4101.46 ha, faţă de 4131.49 ha cât era la amenajarea precedentă. Evidenţa mişcărilor de suprafaţă este prezentată în anexa nr. 1.
2. Terenurile afectate gospodăririi fondului forestier se prezintă în anexa nr. 2.
3. Repartiţia pe categorii funcţionale se prezintă în anexa nr. 3.
4. Reglementarea proceselor de producţie şi protecţie se prevede a se organiza în:
- S.U.P. A – codru regulat, sortimente obişnuite – 2941.88 ha;
- S.U.P. E – arborete destinate ocrotirii integrale a naturii – 5.22 ha;
- S.U.P. K – rezervaţii de seminţe – 39.06 ha;
- S.U.P. M – păduri supuse regimului de conservare – 1047.25 ha.

5. Bazele de amenajare sunt cele prezentate la punctul A.

6. Indicatorii de posibilitate pentru S.U.P. A s-au determinat prin metoda creşterii indicatoare şi metoda claselor de vârstă. Rezultatele sunt prezentate în anexa nr. 5.

7. Posibilitatea de produse principale adoptată la S.U.P. A este de 11650 m^3/an. Arboretele incluse în planul decenal sunt: 14 A, 14 E, 15 A, 18 A, 20 C, 21 A, 25 C, 25 D, 26 E, 27 A, 29 A, 29 B, 30 A, 34 C, 36 C, 38 C, 39 A, 41 C, 41 F, 43 A, 46 A, 49 E, 50 A, 52 A, 77 B, 80 D, 82 F, 83 A, 84 C, 84 E, 84 F, 85 A, 85 E, 86 C, 86 D, 87 A, 87 B, 94 B, 95 C, 96 B, 97 C, 100 A, 101 B, 102 D, 102 E, 103 A, 103 D, 104 A, 105 B, 106 A, 107 B, 107 D, 110 B, 119 E, 120 E, 121 C, 121 E, 123 B, 124 L, 128 B, 128 C, 128 D şi 131 B.

8. Posibilitatea de produse secundare este de 5280 m^3/an.

În planul lucrărilor de îngrijire s-au prevăzut următoarele lucrări:

- degajări:	5.32 ha/an;	
- curăţiri:	11.65 ha/an cu	58 m^3/an;
- rărituri:	134.29 ha/an cu	5222 m^3/an;
- tăieri de igienă:	963.96 ha/an cu	844 m^3/an.

9. Cu tăieri de conservare se va parcurge o suprafaţă de 87.13 ha/an şi se vor extrage 4567 m^3/an, din următoarele u.a.: 14 D, 14 H, 20 D, 21 D, 25 A, 25 B, 26 F, 27 B, 34 B, 35 B, 36 B, 37 B, 38 A, 38 D, 39 B, 40 B, 41 A, 42 A, 42 D, 43 C, 43 D, 47 C, 47 D, 49 B, 49 C, 69 B, 69 D, 70, 71 A, 71 C, 72 B, 80 A, 81, 82 A, 85 D, 86 A, 90, 91 B, 91 C, 91 D, 92 A, 93, 94 F, 94 I, 95 D, 96 E, 99 B, 101 A, 101 D, 102 A, 102 B, 102 C, 103 B, 103 E, 104 B, 105 C,

106 B, 107 A, 109 A, 109 B, 110 C, 111, 115, 118 B, 119 A, 120 B, 121 F, 123 A, 124 A, 124 D, 124 E, 126 A, 128 A, 130 B, 137 C, 138 B şi 139 B.

U.P. IV Scorţeni

1. Suprafaţa actuală este 1824.51 ha, faţă de 1809.19 ha cât era la amenajarea precedentă. Evidenţa mişcărilor de suprafaţă este prezentată în anexa nr. 1.
2. Terenurile afectate gospodăririi fondului forestier se prezintă în anexa nr. 2.
3. Repartiţia pe categorii funcţionale se prezintă în anexa nr. 3.
4. Reglementarea proceselor de producţie şi protecţie se prevede a se organiza în:
- S.U.P. A – codru regulat, sortimente obişnuite – 1755.96 ha;
- S.U.P. K – rezervaţii de seminţe – 17.50 ha;
- S.U.P. M – păduri supuse regimului de conservare – 32.91 ha.
5. Bazele de amenajare sunt cele prezentate la punctul A.
6. Indicatorii de posibilitate pentru S.U.P. A s-au determinat prin metoda creşterii indicatoare şi metoda claselor de vârstă. Rezultatele sunt prezentate în anexa nr. 5.
7. Posibilitatea de produse principale adoptată la S.U.P. A este de 5770 m^3/an. Arboretele incluse în planul decenal sunt: 1 A, 1 F, 3 B, 3 K, 4 B, 6 B, 9 A, 10 A, 11 B, 12, 14 E, 14 F, 14 G, 14 I, 15 A, 21 F, 23 A, 23 C, 23 D, 33 B, 36 A, 38 C, 39 A, 39 D, 42 G, 46 A, 52 B, 53 A, 54 A şi 63 A.
8. Posibilitatea de produse secundare este de 1449 m^3/an.
În planul lucrărilor de îngrijire s-au prevăzut următoarele lucrări:

- degajări:	1.46 ha/an;	
- curăţiri:	14.46 ha/an cu	57 m^3/an;
- rărituri:	50.70 ha/an cu	1392 m^3/an;
- tăieri de igienă:	785.42 ha/an cu	697 m^3/an.

9. Cu tăieri de conservare se va parcurge o suprafaţă de 2.63 ha/an şi se vor extrage 139 m^3/an, din următoarele u.a.: 8 B, 20 E, 30 B, 32 B şi 36 D.

U.P. VII Frumoasa

1. Suprafaţa actuală este 1471.16 ha, faţă de 1471.88 ha cât era la amenajarea precedentă. Evidenţa mişcărilor de suprafaţă este prezentată în anexa nr. 1.
2. Terenurile afectate gospodăririi fondului forestier se prezintă în anexa nr. 2.
3. Repartiţia pe categorii funcţionale se prezintă în anexa nr. 3.
4. Reglementarea proceselor de producţie şi protecţie se prevede a se organiza în:
- S.U.P. A – codru regulat, sortimente obişnuite – 1429.20 ha;
- S.U.P. K – rezervaţii de seminţe – 29.78 ha;
- S.U.P. M – păduri supuse regimului de conservare – 4.07 ha.
5. Bazele de amenajare sunt cele prezentate la punctul A.
6. Indicatorii de posibilitate pentru S.U.P. A s-au determinat prin metoda creşterii indicatoare şi metoda claselor de vârstă. Rezultatele sunt prezentate în anexa nr. 5.
7. Posibilitatea de produse principale adoptată la S.U.P. A este de 7059 m^3/an. Arboretele incluse în planul decenal sunt: 6 F, 8 G, 9 B, 42 A, 42 B, 43 A, 45 A, 46 A, 48 A, 49, 50 A, 52 B, 53 şi 54 A.
8. Posibilitatea de produse secundare este de 1567 m^3/an.
În planul lucrărilor de îngrijire s-au prevăzut următoarele lucrări:

- degajări:	10.89 ha/an;	
- curăţiri:	8.49 ha/an cu	16 m^3/an;
- rărituri:	45.62 ha/an cu	1551 m^3/an;
- tăieri de igienă:	474.49 ha/an cu	387 m^3/an.

9. Cu tăieri de conservare se va parcurge o suprafaţă de 2.98 ha/an şi se vor extrage 50 m^3/an, din u.a. 7 A.

C. Probleme speciale:

- susţinerea Conferinţei a II- a a fost făcută publică prin anunţul cu nr. 717 / 26.02.2025 afişat pe site-ul I.N.C.D.S. „Marin Drăcea" şi prin anunţul cu nr. 2068 / 25.02.2025 al Direcţiei Silvice Bacău;
- recepţia finală a lucrărilor de teren a avut loc în data de 13.12.2024 încheindu-se procesul verbal nr. 19821 / 13.12.2024;
- având în vedere că până la această dată nu este elaborată şi aprobată aplicaţia informatică pentru elaborarea amenajamentelor silvice prevăzută de art. 4 din ordinul MMAP 1323/2015, în concordanţă cu prevederile noilor norme tehnice de amenajarea pădurilor aprobate cu O.M. 2536/2022, până la finalizarea acestei aplicaţii informatice amenajamentele silvice vor fi elaborate cu programul AS 2007;
- au fost analizate terenurile afectate gospodăririi pădurilor convenindu-se menţinerea structurii prezentate la Conferinţa a II-a de amenajare;
- au fost analizate compoziţiile-ţel pentru arboretele în care se vor realiza lucrări de regenerare;
- au fost analizate prin prisma ordinului nr. 3397 / 10.09.2012 arboretele începând de la vârsta de 100 de ani, nefiind identificate arborete care să îndeplinească condiţiile pentru a fi constitute ca arborete virgine sau cvasivirgine;
- măsurătorile s-au realizat în teren pe limitele existente, cu participarea personalului de teren al O.S. Moineşti;
- în u.a. 52 B s-au propus taieri succesive de dezvoltare şi tăieri definitive, în continuarea tratamentului început, din cauza faptului că posibilitatea decenală a fost depăşită, iar volumul de masă lemnoasă marcat ca posibilitate a anului 2024 a rămas ca stoc;
- în arboretele incluse în S.U.P. K s-au propus lucrări de conservare cu un procent de extras de 3%, scoplul lucrărilor fiind acela de promovare a arborilor valoroşi şi de stimulare a fructificaţiei;
- fondul forestier proprietate publică a statului din *U.P. I Tazlăul Sărat, U.P. IV Scorţeni şi U.P. VII Frumoasa* se suprapune parţial peste următoarele arii naturale protejate:
- U.P. I Tazlăul Sărat se suprapune parţial peste Rezervaţia Pădurea de Pini;
- U.P. IV Scorţeni şi U.P. VII Frumoasa se suprapun parţial peste ROSPA0138 Piatra Șoimului-Scorțeni-Gârleni.
- pentru ROSPA0138 Piatra Șoimului-Scorțeni-Gârleni nu există plan de management aprobat. Adoptarea şi implementarea măsurilor de gospodărire din amenajamentul silvic s-a făcut în concordanţă cu prevederile „setului minim de măsuri speciale de protecţie şi conservare a biodiversităţii biologice, precum şi conservarea habitatelor naturale, a florei şi faunei sălbatice, de siguranţă a populaţiei şi investiţiilor din ROSPA0138 Piatra Șoimului-Scorțeni-Gârleni";
- după parcurgerea procedurii de evaluare de mediu a amenajamentelor silvice, actul administrativ emis de Agenţia pentru Protecţia Mediului se transmite, în copie, la Ministerul Mediului, Apelor şi Pădurilor - Direcţia politici și strategii în silvicultură în vederea analizei și avizării amenajamentului în Comisia tehnică de avizare pentru silvicultură – CTAS și promovării documentaţiei privind emiterea ordinului de ministru;
- după susţinerea conferinţei a II a de amenajare, în termen de 30 zile de la data desfăşurării, șeful de proiect are obligaţia să încarce în SUMAL 2.0 AMENAJARE următoarele:
  - copia procesului verbal al conferinţei a II-a de amenajare;

- lista descrierii parcelare și lista elementelor de arboret în format compatibil Excel, generată de programul AS sau de un program de prelucrare a datelor compatibil cu acesta;
- baza de date GIS a amenajamentului silvic la nivel de unitate amenajistică în format vectorial de tip poligon, realizată în sistemul național de referință Stereografic 1970, având obligatoriu extensiile *.SHP, *.SHX, *.DBF si *.PRJ. În entitățile de tip poligon ale unității amenajistice se vor găsi obligatoriu toate informațiile din lista descrierii parcelare generată de programul AS sau de un program de prelucrare a datelor compatibil cu acesta;

- după încărcarea datelor în SUMAL AMENAJARE, pentru transmiterea acestora în SUMAL OCOL, este necesar ca ocolul silvic să finalizeze aplicarea amenajamentului expirat, astfel:

- să nu existe delegații de marcare active în U.P.;
- să nu existe inventare acceptate şi neutilizate într-un APV;
- să nu existe APV-uri în stadiul: cules, verificat, aprobat, autorizat, pregătit pentru predare, predat sau retras;
- toate fişele de proprietate întocmite pentru suprafeţe cuprinse în respectivul U.P. să aibă statusul „închis";
- parchetele reprimite cu stoc în platforma primară (depozite la locul recoltării) îşi continuă funcţionarea pe perioada convenită la reprimire;

- după finalizarea aplicării amenajamentului expirat, ocolul silvic va solicita închiderea amenajamentului și activarea noului amenajament printr-o adresă transmisă la sumalamenajare@mmediu.ro;

- în arboretele în care au fost prevăzute rărituri, lucrarea se va realize până la vârsta corespunzătoare a ¾ din vârsta exploatabilităţii;

- la lucrările Conferinţei a II-a de amenajare au fost invitaţi reprezentanţii Agenției pentru Protecția Mediului Bacău, A.P.M. Neamţ, A.N.A.N.P. S.T. Bacău și Administrația Naţională Apele Române-Administrația Bazinală de Apă Siret S.G.A Bacău. Invitaţia cu nr. 626 din data de 21.02.2025, a fost transmisă de I.N.C.D.S. „Marin Drăcea" – Staţiunea Braşov;

- menţionăm că la lucrările Conferinţei a II – a nu s-a prezentat niciun delegat din partea instituţilor mai sus menţionate.

D. Rezultate estimate, valorificare

1. Rezultate estimate:

- caracterizarea factorilor geomorfologici (unitatea de relief, configurația terenului, înclinarea, expoziția, altitudinea) și a celor edafici (studiul și descrierea tipurilor și subtipurilor de sol, a tipurilor de stațiune);
- descrirea principalelor caracteristici ale arboretelor (elemente de arboret, vârsta, diametrul mediu, înălțimea medie, clasa de producție, volumul, creșterea curentă, consistența, calitatea, elagajul, vitalitatea, provenienta, structura, tipul de pădure, subarboret, semințiș utilizabil, starea fitosanitară, lucrări executate, ș.a.);
- stabilirea posibilității pădurilor (de produse principale, secundare);
- elaborarea planurilor de recoltare și cultură, planul de recoltare a produselor principale, planul lucrărilor de îngrijire, planul lucrărilor de regenerare, planul instalațiilor de transport, planul construcțiilor silvice, etc;
- modalități de valorificare superioară a altor produse din fondul forestier, în afara lemnului;
- măsuri de protecție a fondului forestier împotriva: doborâturilor și rupturilor de vânt și de zăpadă, incendiilor, poluării industriale, bolilor și a altor dăunători, eroziunii și atenuarea extremelor climatice, ș.a.);

- măsuri de gospodărire a arboretelor slab productive și provizorii și a celor afectate de factori destabilizatori;
- conservarea și ameliorarea biodiversității;
- analiza eficacității modului de gospodărire a pădurilor;
- hărți amenajistice actualizate cu cele mai noi informații obținute prin procedee fotogrametrice;
- baze de date GIS actualizate, pentru vegetația forestieră.

2. Efecte ale aplicării rezultatelor estimate prin:

- aplicarea prevederilor proiectelor de amenajarea pădurilor are ca și efect principal apropierea structurii fondului de producție real de o structură model corespunzătoare funcțiilor atribuite arboretelor. Această apropiere se face treptat, de la o amenajare la alta, analizându-se, la expirarea perioadei de aplicare a amenajamentului, influența măsurilor propuse arboretelor;
- prin implementarea măsurilor prevăzute de proiecte, se asigură recoltarea cu continuitate a produselor principale precum și conducerea și dezvoltarea corespunzătoare a arboretelor prin executarea lucrărilor de îngrijire aferente;
- fundamentarea deciziilor în ceea ce privește gospodărirea pădurilor;
- o mai bună gestionare a patrimoniului forestier și a elementelor conexe (pepiniere, rețea de drumuri, lucrări de împăduriri);
- menținerea și îmbunătățirea stării habitatelor din ariile naturale protejate prin implementarea măsurilor de gospodărire a arboretelor prevăzute în Planurile de management ale ariilor naturale protejate.

3. Principalii utilizatori ai rezultatelor cercetării:

- RNP – ROMSILVA;
- Ministerul Mediului, Apelor și Pădurilor;
- diverși factori naționali şi locali de decizie;
- administratorii ariilor naturale protejate.

4. Efecte socio-economice estimate

O gestionare durabilă a fondului forestier pe baza datelor de teren actuale și prin actualizarea obiectivelor social-economice și ecologice ale pădurii.

5. Modul de valorificare a rezultatelor estimate

Aprobarea proiectelor de către autoritatea publică centrală care răspunde de silvicultură și aplicarea de către administratorul fondului forestier proprietate publică a statului (RNP Romsilva) a măsurilor prevăzute pe perioada de valabilitate a acestora.

Conferinţa avizează soluţiile şi planurile menţionate mai sus, drept pentru care s-a încheiat prezentul proces verbal în 6 exemplare, câte unul pentru fiecare parte interesată.

Anexa nr. 1

EVIDENTA MISCĂRILOR DE SUPRFAŢĂ

U.P.				Total		Suprafeţe: (ha)																	
						Justificări ieşiri:										Justificări intrări:							
Anterioară	Actuală	Veche	Nouă	-	+	Cu acte legale	Leg. 247/ 2005	Compensări între ocoale	Compensări între U.P.	Omisiuni operare acte la amenajarea anterioară	Erori înscriere suprafeţe în amenajament	Compensări între parcele	Actualizare bază cartografică (ape, erori de echipare)	Corectare limite (măsurători, întabulări)	Total	Actualizare bază cartografică (ape, erori de echipare)	Compensări între U.P.	Compensări între parcele	Studiu adiţional	Compensări între ocoale	Erori înscriere suprafeţe în amenajament	Corectare limite (măsurători, întabulări)	Total
U.P. I Tazlăul Sărat	U.P. I Tazlăul Sărat	4131.49	4101.46	-30.03		17.72		2.00	2.73		1.72	117.80	8.84	38.80	189.61	7.08	4.29	117.80	0.68	3.07		26.66	159.58
U.P. II Bolătău	U.P. II Bolătău	4111.51	4087.74	-23.77		5.81		3.59	0.97	11.83	8.51	90.90	0.70	4.74	127.05	0.35	2.95	90.90		4.29		4.79	103.28
U.P. III Solonţ	U.P. III Solonţ	2606.82	2581.40	-25.42		0.75			3.12		6.09	33.30	2.04	21.62	66.92	0.89	0.10	33.30			5.91	1.30	41.50
U.P. IV Scorţeni	U.P. IV Scorţeni	1809.19	1824.51		15.32			0.17			0.01	8.21	0.84	3.95	13.18	0.76		8.21			1.27	18.26	28.50
U.P. V Poduri	U.P. V Poduri	720.52	729.67		9.15		5.62					11.01		10.19	26.82	0.37		11.01				24.59	35.97
U.P. VI Schit	U.P. VI Schit	4436.31	4424.51	-11.80		0.55		0.82	3.14			69.61	0.25	18.79	93.16		5.52	69.61		1.32		4.91	81.36
U.P. VII Frumoasa	U.P. VII Frumoasa	1471.88	1471.16	-0.72				3.47	5.49			14.60		4.05	27.61	1.52	2.65	14.60		1.46	0.85	5.81	26.89
Total O.S.		19287.72	19220.45	-91.74	24.47	24.83	5.62	10.05	15.45	11.83	16.33	345.43	12.67	102.14	544.35	10.97	15.51	345.43	0.68	10.14	8.03	86.32	477.08
U.P.I+U.P.IV+U.P.VII		7412.56	7397.13	-30.75	15.32	17.72	0.00	5.64	8.22	0.00	1.73	140.61	9.68	46.80	230.40	9.36	6.94	140.61	0.68	4.53	2.12	50.73	214.97
U.P.II+U.P.III+U.P.V+U.P.VI		11875.16	11823.32	-60.99	9.15	7.11	5.62	4.41	7.23	11.83	14.60	204.82	2.99	55.34	313.95	1.61	8.57	204.82	0.00	5.61	5.91	35.59	262.11
Total O.S.		19287.72	19220.45	-91.74	24.47	24.83	5.62	10.05	15.45	11.83	16.33	345.43	12.67	102.14	544.35	10.97	15.51	345.43	0.68	10.14	8.03	86.32	477.08

Anexa nr. 2

EVIDENŢA TERENURILOR FĂRĂ VEGETAŢIE FORESTIERĂ

U.P.	Amenajarea	Clasa de regen. (ha)	Terenuri afectate gospodăririi silvice: (ha)							Neproductive (ha)	Cedări temporare (ha)	Ocupaţii şi litigii (ha)	Total (ha)
			V	D	C	P	A	R	Total				
I	Anterioară	2.40	2.49	7.30	1.38	1.53	1.06	9.49	23.25	14.85	0.45	25.04	65.99
	Actuală	6.11	2.82	7.66	1.09	1.22	0.75	4.69	18.23	17.80	14.64	11.27	68.05
	Diferenţe	3.71	0.33	0.36	-0.29	-0.31	-0.31	-4.80	-5.02	2.95	14.19	-13.77	2.06
II	Anterioară		3.74	9.53	0.18		0.43	11.40	25.28			9.27	34.55
	Actuală		3.08	10.01	0.12		0.36		13.57		8.32	4.86	26.75
	Diferenţe	0.00	-0.66	0.48	-0.06	0.00	-0.07	-11.40	-11.71	0.00	8.32	-4.41	-7.80
III	Anterioară	15.65	2.46	8.56	0.45		1.28	0.16	12.91	0.65		0.64	29.85
	Actuală	0.97	3.18	8.33	0.40			0.25	12.16		0.15	0.34	13.62
	Diferenţe	-14.68	0.72	-0.23	-0.05	0.00	-1.28	0.09	-0.75	-0.65	0.15	-0.30	-16.23
IV	Anterioară	4.41	3.75	2.96	1.14	1.23	3.24	3.04	15.36	0.22			19.99
	Actuală	1.79	7.28	3.80	1.91			3.12	16.11	0.24			18.14
	Diferenţe	-2.62	3.53	0.84	0.77	-1.23	-3.24	0.08	0.75	0.02	0.00	0.00	-1.85
V	Anterioară	12.02			0.52				0.52				12.54
	Actuală	7.67			0.54				0.54	5.04			13.25
	Diferenţe	-4.35	0.00	0.00	0.02	0.00	0.00	0.00	0.02	5.04	0.00	0.00	0.71
VI	Anterioară	0.95	3.97	25.32	4.34	1.32	1.53		36.48				37.43
	Actuală		4.22	25.47	2.93	1.39	0.73		34.74				34.74
	Diferenţe	-0.95	0.25	0.15	-1.41	0.07	-0.80	0.00	-1.74	0.00	0.00	0.00	-2.69
VII	Anterioară	9.81	2.49	3.42	1.86		1.75		9.52	0.92			20.25
	Actuală		2.30	3.43	1.46				7.19	0.92			8.11
	Diferenţe	-9.81	-0.19	0.01	-0.40	0.00	-1.75	0.00	-2.33	0.00	0.00	0.00	-12.14
Total	Anterioară	45.24	18.90	57.09	9.87	4.08	9.29	24.09	123.32	16.64	0.45	34.95	220.60
	Actuală	16.54	22.88	58.70	8.45	2.61	1.84	8.06	102.54	24.00	23.11	16.47	182.66
	Diferenţe	-28.70	3.98	1.61	-1.42	-1.47	-7.45	-16.03	-20.78	7.36	22.66	-18.48	-37.94
I+IV+V II	Anterioară	16.62	8.73	13.68	4.38	2.76	6.05	12.53	48.13	15.99	0.45	25.04	106.23
	Actuală	7.90	12.40	14.89	4.46	1.22	0.75	7.81	41.53	18.96	14.64	11.27	94.30
	Diferenţe	-8.72	3.67	1.21	0.08	-1.54	-5.30	-4.72	-6.60	2.97	14.19	-13.77	-11.93
II+III+ V+VI	Anterioară	28.62	10.17	43.41	5.49	1.32	3.24	11.56	75.19	0.65	0.00	9.91	114.37
	Actuală	8.64	10.48	43.81	3.99	1.39	1.09	0.25	61.01	5.04	8.47	5.20	88.36
	Diferenţe	-19.98	0.31	0.40	-1.50	0.07	-2.15	-11.31	-14.18	4.39	8.47	-4.71	-26.01
Total	Anterioară	45.24	18.90	57.09	9.87	4.08	9.29	24.09	123.32	16.64	0.45	34.95	220.60
	Actuală	16.54	22.88	58.70	8.45	2.61	1.84	8.06	102.54	24.00	23.11	16.47	182.66
	Diferenţe	-28.70	3.98	1.61	-1.42	-1.47	-7.45	-16.03	-20.78	7.36	22.66	-18.48	-37.94

Anexa nr. 3

EVIDENȚA CATEGORIILOR FUNCȚIONALE

U.P.	Amenajarea	Grupa I																													
		I			II													III			IV								
	Anterioară		5.J	Total	2.A	2.D	2. E	2.H	2.I	3.J	4I		5.G	5.H				4.B	5.L		2.L	4.I	5.G	5.M		Total Gr. I (ha)	Grupa II (ha)	Total (ha)
	Actuală	5.C			2.A		2. E	2.H	2.I	3.L	4E	4G	5.G	5.H	5.U	Total		4.B	5.N	Total	2.L	4.F	5.G	5.R	Total			
I	Anterioară		1.11	1.11	1137.35	657.24	0.46	31.57	1.19	4.25				39.04		1871.10		95.67		95.67					0.00	1967.88	2100.02	4067.90
	Actuală	5.22		5.22	1028.01			10.49	7.68	0.59				39.06	2.20	1088.03		117.65		117.65		1.29			1.29	1212.19	2827.33	4039.52
	Diferențe	5.22	-1.11	4.11	-109.34	-657.24	-0.46	-21.08	6.49	-3.66	0.00		0.00	0.02	2.20	-783.07		21.98	0.00	21.98	0.00	1.29	0.00	0.00	1.29	-755.69	727.31	-28.38
II	Anterioară			0	294.76	157.31		47.39		7.50			34.08	121.80		662.84			6.64	6.64			24.04		24.04	693.52	3383.44	4076.96
	Actuală			0	433.77			26.61					1.73	114.80		576.91			7.34	7.34		0.83	23.19		24.02	608.27	3452.72	4060.99
	Diferențe	0.00	0.00	0.00	139.01	-157.31	0.00	-20.78	0.00	-7.50	0.00		-32.35	-7.00	0.00	-85.93		0.00	0.70	0.70	0.00	0.83	-0.85	0.00	-0.02	-85.25	69.28	-15.97
III	Anterioară		6.75	6.75	198.36		73.51	0.66	3.61							276.14				0.00					0.00	282.89	2309.73	2592.62
	Actuală			0.00	254.49		36.67	0.42							10.43	302.01				0.00					0.00	302.01	2266.74	2568.75
	Diferențe	0.00	-6.75	-6.75	56.13	0.00	-36.84	-0.24	-3.61	0.00	0.00	0.00	0.00	0.00	10.43	25.87		0.00	0.00	0.00	0.00	0.00	0.00	0.00	0.00	19.12	-42.99	-23.87
IV	Anterioară			0	14.88			2.36	0.79					18.15		36.18				0.00		62.40	22.71	882.62	967.73	1003.91	789.70	1793.61
	Actuală			0	16.92			1.51	0.40		10.91	3.17		17.50		50.41				0.00			22.58	935.60	958.18	1008.59	799.57	1808.16
	Diferențe	0.00	0.00	0.00	2.04	0.00	0.00	-0.85	-0.39	0.00	10.91	3.17	0.00	-0.65	0.00	14.23		0.00	0.00	0.00	0.00	-62.40	-0.13	52.98	-9.55	4.68	9.87	14.55
V	Anterioară			0	45.09			8.19								53.28				0.00					0.00	53.28	666.72	720.00
	Actuală			0	57.09				0.73			0.59				58.41				0.00					0.00	58.41	665.68	724.09
	Diferențe	0.00	0.00	0.00	12.00	0.00	0.00	-8.19	0.73	0.00	0.00	0.59	0.00	0.00	0.00	5.13		0.00	0.00	0.00	0.00	0.00	0.00	0.00	0.00	5.13	-1.04	4.09
VI	Anterioară			0.00	482.93			6.07	2.21					33.23		524.44			71.28	71.28					0.00	595.72	3804.11	4399.83
	Actuală			0	595.11			4.03	1.08					30.74	7.67	638.63			101.61	101.61					0.00	740.24	3649.53	4389.77
	Diferențe	0.00	0.00	0.00	112.18	0.00	0.00	-2.04	-1.13	0.00	0.00	0.00	0.00	-2.49	7.67	114.19		0.00	30.33	30.33	0.00	0.00	0.00	0.00	0.00	144.52	-154.58	-10.06
VII	Anterioară			0	43.95			8.49	2.26					30.20		84.90				0.00	15.39			551.02	566.41	651.31	810.13	1461.44
	Actuală			0					0.71					29.78	3.36	33.85				0.00				572.43	572.43	606.28	856.77	1463.05
	Diferențe	0.00	0.00	0.00	-43.95	0.00	0.00	-8.49	-1.55	0.00	0.00	0.00	0.00	-0.42	3.36	-51.05		0.00	0.00	0.00	-15.39	0.00	0.00	21.41	6.02	-45.03	-60.42	-105.45
Total	Anterioară	0.00	7.86	7.86	2217.32	814.55	73.97	104.73	10.06	11.75	0.00	0.00	34.08	242.42	0.00	3508.88		95.67	77.92	173.59	15.39	62.40	46.75	1433.64	1558.18	5248.51	13863.85	19112.36
	Actuală	5.22	0.00	5.22	2385.39	0.00	36.67	43.06	10.60	0.59	10.91	3.76	1.73	231.88	23.66	2748.25		117.65	108.95	226.60	0.00	2.12	45.77	1508.03	1555.92	4535.99	14518.34	19054.33
	Diferențe	5.22	-7.86	-2.64	168.07	-814.55	-37.30	-61.67	0.54	-11.16	10.91	3.76	-32.35	-10.54	23.66	-760.63		21.98	31.03	53.01	-15.39	-60.28	-0.98	74.39	-2.26	-712.52	654.49	-58.03
I + IV+ VII	Anterioară	0.00	1.11	1.11	1196.18	657.24	0.46	42.42	4.24	4.25	0.00	0.00	0.00	87.39	0.00	1992.18		95.67	0.00	95.67	15.39	62.40	22.71	1433.64	1534.14	3623.10	3699.85	7322.95
	Actuală	5.22	0.00	5.22	1044.93	0.00	0.00	12.00	8.79	0.59	10.91	3.17	0.00	86.34	5.56	1172.29		117.65	0.00	117.65	0.00	1.29	22.58	1508.03	1531.90	2827.06	4483.67	7310.73
	Diferențe	5.22	-1.11	4.11	-151.25	-657.24	-0.46	-30.42	4.55	-3.66	10.91	3.17	0.00	-1.05	5.56	-819.89		21.98	0.00	21.98	-15.39	-61.11	-0.13	74.39	-2.24	-796.04	783.82	-12.22
II + III+ V+ VI	Anterioară	0.00	6.75	6.75	1021.14	157.31	73.51	62.31	5.82	7.50	0.00	0.00	34.08	155.03	0.00	1516.70		0.00	77.92	77.92	0.00	0.00	24.04	0.00	24.04	1625.41	10164.00	11789.41
	Actuală	0.00	0.00	0.00	1340.46	0.00	36.67	31.06	1.81	0.00	0.00	0.59	1.73	145.54	18.10	1575.96		0.00	108.95	108.95	0.00	0.83	23.19	0.00	24.02	1708.93	10034.67	11743.60
	Diferențe	0.00	-6.75	-6.75	319.32	-157.31	-36.84	-31.25	-4.01	-7.50	0.00	0.59	-32.35	-9.49	18.10	59.26		0.00	31.03	31.03	0.00	0.83	-0.85	0.00	-0.02	83.52	-129.33	-45.81
Total	Anterioară	0.00	7.86	7.86	2217.32	814.55	73.97	104.73	10.06	11.75	0.00	0.00	34.08	242.42	0.00	3508.88		95.67	77.92	173.59	15.39	62.40	46.75	1433.64	1558.18	5248.51	13863.85	19112.36
	Actuală	5.22	0.00	5.22	2385.39	0.00	36.67	43.06	10.60	0.59	10.91	3.76	1.73	231.88	23.66	2748.25		117.65	108.95	226.60	0.00	2.12	45.77	1508.03	1555.92	4535.99	14518.34	19054.33
	Diferențe	5.22	-7.86	-2.64	168.07	-814.55	-37.30	-61.67	0.54	-11.16	10.91	3.76	-32.35	-10.54	23.66	-760.63		21.98	31.03	53.01	-15.39	-60.28	-0.98	74.39	-2.26	-712.52	654.49	-58.03

Anexa nr. 4

EVIDENȚA SUBUNITĂȚILOR DE GOSPODĂRIRE ȘI A CLASELOR DE VÂRSTĂ

U.P.	Amenajarea	S.U.P.: (ha)						Clase de vârstă S.U.P. A:(%)						
		A	E	K	M	O	Total	I	II	III	IV	V	≥VI	Total
I	Anterioară	2193.75	1.11	39.04	1831.60		4065.50	6	32	8	4	11	39	100
	Actuală	2941.88	5.22	39.06	1047.25		4033.41	6	14	31	6	2	41	100
	Diferențe	**748.13**	**4.11**	**0.02**	**-784.35**	**0.00**	**-32.09**	0	-18	23	2	-9	2	0
II	Anterioară	3414.12		121.80	541.04		4076.96	8	24	15	8	12	33	100
	Actuală	3484.08		114.80	462.11		4060.99	13	11	32	8	7	29	100
	Diferențe	**69.96**	**0.00**	**-7.00**	**-78.93**	**0.00**	**-15.97**	5	-13	17	0	-5	-4	0
III	Anterioară	2274.71	6.75		262.85	32.66	2576.97	11	25	11	2	6	45	100
	Actuală	2266.74			301.04		2567.78	11	13	27	5	2	42	100
	Diferențe	**-7.97**	**-6.75**	**0.00**	**38.19**	**-32.66**	**-9.19**	0	-12	16	3	-4	-3	0
IV	Anterioară	1753.02		18.15	18.03		1789.20	6	23	24	13	6	28	100
	Actuală	1755.96		17.50	32.91		1806.37	10	9	25	24	8	24	100
	Diferențe	**2.94**	**0.00**	**-0.65**	**14.88**	**0.00**	**17.17**	4	-14	1	11	2	-4	0
V	Anterioară	654.70			53.28		707.98	3	10	17	21	29	20	100
	Actuală	658.01			58.41		716.42	6	2	14	14	26	38	100
	Diferențe	**3.31**	**0.00**	**0.00**	**5.13**	**0.00**	**8.44**	3	-8	-3	-7	-3	18	0
VI	Anterioară	3739.15		33.23	491.21	135.29	4398.88	4	17	13	2	3	61	100
	Actuală	3751.14		30.74	607.89		4389.77	8	10	21	1	3	57	100
	Diferențe	**11.99**	**0.00**	**-2.49**	**116.68**	**-135.29**	**-9.11**	4	-7	8	-1	0	-4	0
VII	Anterioară	1366.73		30.20	54.70		1451.63		14	10	29	5	42	100
	Actuală	1429.20		29.78	4.07		1463.05	13	4	8	28	15	32	100
	Diferențe	**62.47**	**0.00**	**-0.42**	**-50.63**	**0.00**	**11.42**	13	-10	-2	-1	10	-10	0
Total	**Anterioară**	**15396.18**	**7.86**	**242.42**	**3252.71**	**167.95**	**19067.12**	6	22	14	8	8	42	100
	Actuală	**16287.01**	**5.22**	**231.88**	**2513.68**	**0.00**	**19037.79**	10	11	25	9	6	39	100
	Diferențe	**890.83**	**-2.64**	**-10.54**	**-739.03**	**-167.95**	**-29.33**	4	-11	11	1	-2	-3	0
I+IV+VII	Anterioară	5313.50	1.11	87.39	1904.33	0.00	7306.33	5	24	14	13	8	36	100
	Actuală	6127.04	5.22	86.34	1084.23	0.00	7302.83	9	10	24	16	7	34	100
	Diferențe	**813.54**	**4.11**	**-1.05**	**-820.10**	**0.00**	**-3.50**	4	-14	10	3	-1	-2	0
II+III+V+VI	Anterioară	10082.68	6.75	155.03	1348.38	167.95	11760.79	6	21	13	5	8	47	100
	Actuală	10159.97	0.00	145.54	1429.45	0.00	11734.96	10	11	26	5	6	42	100
	Diferențe	**77.29**	**-6.75**	**-9.49**	**81.07**	**-167.95**	**-25.83**	4	-10	13	0	-2	-5	0
Total	Anterioară	15396.18	7.86	242.42	3252.71	167.95	19067.12	6	22	14	8	8	42	100
	Actuală	16287.01	5.22	231.88	2513.68	0.00	19037.79	10	11	25	9	6	39	100
	Diferențe	**890.83**	**-2.64**	**-10.54**	**-739.03**	**-167.95**	**-29.33**	4	-11	11	1	-2	-3	0

EVIDENŢA INDICATORILOR DE PLAN

S.U.P. A

Anexa nr. 5

U.P.	Amenajarea	Arborete exploatabile: Total: ha	Total: mc	Din care în planul decenal: ha	Din care în planul decenal: mc	Determinarea posibilităţii: (mc) Metoda creşterii indicatoare: Ci	Q	V1/10	V2/20	V3/30	V4/40	V5/50	V6/60	Posibilitatea	Metoda claselor de vârstă: Inductiv	Deductiv	Posibilitatea	Depăşire posibilitate anterioară mc	Posibilitatea adoptată (mc)
I	Anterioară	936.99	348157	565.17	154638	8439	1.00	15478	14002		11704		8570	8440	9403	9375	9375		9400
	Actuală	1220.54	516890	682.62	219278	13825	0.53	19570	19625	18481	14061	13198	11649	11649	12748	12682	12682		11650
	Diferenţe	283.55	168733	117.45	64640	5386		4092	5623	18481	2357	13198	3079	3209	3345	3307	3307	0	2250
II	Anterioară	1363.06	547312	878.05	293235	16062	0.80	22530	22223		17527		15222	15222	17457	17391	17391		17400
	Actuală	1102.91	440713	754.39	247367	15779	0.50	14578	18041	17107	15572	14018	13159	13159	14955	14913	14913		13160
	Diferenţe	-260.15	-106599	-123.66	-45868	-283		-7952	-4182	17107	-1955	14018	-2063	-2063	-2502	-2478	-2478	0	-4240
III	Anterioară	1060.22	375820	588.63	160457	9110	0.80	11532	13506		11977		8650	8650	9098	9053	9053		8700
	Actuală	958.43	366608	453.58	130119	8781	0.69	14328	14949	13318	10387	8613	7880	7880	10034	10046	10034		7880
	Diferenţe	-101.79	-9212	-135.05	-30338	-329		2796	1443	13318	-1590	8613	-770	-770	936	993	981	0	-820
IV	Anterioară	547.61	178167	383.68	116233	6106	1.10	6443	7264		7287		7160	6187	6292	6593	6292		6200
	Actuală	478.08	167143	328.44	110286	5653	1.19	6732	7231	7194	6828	6705	7421	5765	6982	6823	6823		5770
	Diferenţe	-69.53	-11024	-55.24	-5947	-453		289	-33	7194	-459	6705	261	-422	690	230	531	0	-430
V	Anterioară	228.65	80000	142.61	46989	2299	0.90	1986	2828		4280		3726	1986	2025	2020	2020		2000
	Actuală	309.00	115806	167.10	60616	2298	1.43	3295	4588	5390	4729	4151	3733	2429	2855	2705	2705		2430
	Diferenţe	80.35	35806	24.49	13627	-1		1309	1760	5390	449	4151	7	443	830	685	685	0	430
VI	Anterioară	2316.32	823155	1226.25	319589	14187	1.40	35986	33012		22653		15851	14783	18708	18403	18403		18400
	Actuală	2110.67	757368	1124.71	294041	13689	1.19	33164	29280	27020	20763	16842	14541	13962	20187	19760	19760	40	19720
	Diferenţe	-205.65	-65787	-101.54	-25548	-498		-2822	-3732	27020	-1890	16842	-1310	-821	1479	1357	1357	40	1320
VII	Anterioară	572.99	193503	344.59	86762	5327	1.20	9572	7956		5993		7430	5440	6157	6056	6056		6000
	Actuală	475.86	169669	356.97	114451	5697	1.21	8969	7577	6478	7307	8258	8288	5823	7552	7555	7552	493	7059
	Diferenţe	-97.13	-23834	12.38	27689	370	0.01	-603	-379	6478	1314	8258	858	383	1395	1499	1496	493	1059
Total	Anterioară	7025.84	2546114	4128.98	1177903	61530		103527	100791	0	81421	0	66609	60708	69140	68891	68590	0	68100
	Actuală	6655.49	2534197	3867.81	1176158	65722		100636	101291	94988	79647	71785	66671	60667	75313	74484	74469	533	67669
	Diferenţe	-370.35	-11917	-261.17	-1745	4192		-2891	500	94988	-1774	71785	62	-41	6173	5593	5879	-533	-431
I+IV +VII	Anterioară	2057.59	719827	1293.44	357633	19872		31493	29222	0	24984	0	23160	20067	21852	22024	21723	0	21600
	Actuală	2174.48	853702	1368.03	444015	25175		35271	34433	32153	28196	28161	27358	23237	27282	27060	27057	493	24479
	Diferenţe	116.89	133875	74.59	86382	5303		3778	5211	32153	3212	28161	4198	3170	5430	5036	5334	493	2879
II+III +V+ VII	Anterioară	4968.25	1826287	2835.54	820270	41658		72034	71569	0	56437	0	43449	40641	47288	46867	46867	0	46500
	Actuală	4481.01	1680495	2499.78	732143	40547		65365	66858	62835	51451	43624	39313	37430	48031	47424	47412	40	43190
	Diferenţe	-487.24	-145792	-335.76	-88127	-1111		-6669	-4711	62835	-4986	43624	-4136	-3211	743	557	545	40	-3310
Total	Anterioară	7025.84	2546114	4128.98	1177903	61530		103527	100791	0	81421	0	66609	60708	69140	68891	68590	0	68100
	Actuală	6655.49	2534197	3867.81	1176158	65722		100636	101291	94988	79647	71785	66671	60667	75313	74484	74469	533	67669
	Diferenţe	-370.35	-11917	-261.17	-1745	4192		-2891	500	94988	-1774	71785	62	-41	6173	5593	5879	-533	-431

Anexa nr. 6

EVIDENŢA INDICATORILOR DE PLAN PROPUŞI

U.P.	Amenajarea	Produse principale (mc/an)	Produse secundare: Degajări ha/an	Curăţiri: ha/an	Curăţiri: mc/an	Rărituri: ha/an	Rărituri: mc/an	Tăieri de igienă ha/an	Tăieri de igienă mc/an	Tăieri de conservare ha/an	Tăieri de conservare mc/an
I	Anterioară	9400	8.98	21.05	110	150.43	3742	980.72	794	99.67	4306
	Actuală	11650	5.32	11.65	58	134.29	5222	963.96	844	87.13	4567
	Diferenţe	2250	-3.66	-9.40	-52	-16.14	1480	-16.76	50	-12.54	261
II	Anterioară	17400	25.43	11.86	135	152.40	5856	1139.50	1033	19.49	1073
	Actuală	13160	21.78	21.74	132	151.93	5381	1021.89	890	35.14	1445
	Diferenţe	-4240	-3.65	9.88	-3	-0.47	-475	-117.61	-143	15.65	372
III	Anterioară	8700	12.12	15.49	76	81.11	2409	823.89	720	17.80	1044
	Actuală	7880	2.69	23.39	113	88.06	2756	793.57	699	20.18	1106
	Diferenţe	-820	-9.43	7.90	37	6.95	347	-30.32	-21	2.38	62
IV	Anterioară	6200	17.65	14.54	59	63.87	1762	742.70	641	0.81	52
	Actuală	5770	1.46	14.46	57	50.70	1392	785.42	697	2.63	139
	Diferenţe	-430	-16.19	-0.08	-2	-13.17	-370	42.72	56	1.82	87
V	Anterioară	2000	0.05	0.57		8.40	203	391.73	343	2.59	123
	Actuală	2430	1.65	2.00	3	16.57	454	311.09	271	4.17	171
	Diferenţe	430	1.60	1.43	3	8.17	251	-80.64	-72	1.58	48
VI	Anterioară	18975	6.86	12.73	148	134.07	4158	1503.43	1323	28.37	1964
	Actuală	19720	11.93	24.96	109	115.72	3664	1410.71	1131	43.07	2148
	Diferenţe	745	5.07	12.23	-39	-18.35	-494	-92.72	-192	14.70	184
VII	Anterioară	6000	3.73	0.95	3	38.13	1195	687.14	588		
	Actuală	7059	10.89	8.49	16	45.62	1551	474.49	387	2.98	50
	Diferenţe	1059	7.16	7.54	13	7.49	356	-212.65	-201	2.98	50
Total	Anterioară	68675	74.82	77.19	531	628.41	19325	6269.11	5442	168.73	8562
	Actuală	67669	55.72	106.69	488	602.89	20420	5761.13	4919	195.30	9626
	Diferenţe	-1006	-19.10	29.50	-43	-25.52	1095	-507.98	-523	26.57	1064

I+IV+VII	Anterioară	21600	30.36	36.54	172	252.43	6699	2410.56	2023	100.48	4358
	Actuală	24479	17.67	34.60	131	230.61	8165	2223.87	1928	92.74	4756
	Diferenţe	2879	-12.69	-1.94	-41	-21.82	1466	-186.69	-95	-7.74	398
II+III+V+VII	Anterioară	47075	44.46	40.65	359	375.98	12626	3858.55	3419	68.25	4204
	Actuală	43190	38.05	72.09	357	372.28	12255	3537.26	2991	102.56	4870
	Diferenţe	-3885	-6.41	31.44	-2	-3.70	-371	-321.29	-428	34.31	666
Total	Anterioară	68675	74.82	77.19	531	628.41	19325	6269.11	5442	168.73	8562
	Actuală	67669	55.72	106.69	488	602.89	20420	5761.13	4919	195.30	9626
	Diferenţe	-1006	-19.10	29.50	-43	-25.52	1095	-507.98	-523	26.57	1064

REGIA NAŢIONALĂ A PĂDURILOR – ROMSILVA
DIRECŢIA SILVICĂ BACĂU
OCOLUL SILVIC MOINEŞTI

Număr de înregistrare
19821/ 13.12.2024

PROIECTANT
I.N.C.D.S. „MARIN DRĂCEA"
STAŢIUNEA BRAŞOV

VIZAT DIRECŢIA SILVICĂ BACĂU

OCOLUL SILVIC MOINEŞTI
Înregistrat
Jurnal nr. 19821 din 13.12.24

[redacted] DIRECTOR

DIRECTOR ECONOMIC [redacted]

PROCES VERBAL DE RECEPŢIE

Încheiat astăzi 13.12.2024

Subsemnatul, [redacted] reprezentant al Gărzii Forestiere Suceava, în baza delegaţiei cu numărul [redacted] având în vedere prevederile normelor tehnice pentru amenajarea pădurilor aflate în vigoare, am procedat, în prezenţa: delegaţilor Direcţiei Silvice Bacău, şefului de ocol, expertului C.T.A.P., şefului de proiect şi proiectanţilor, la recepţia lucrărilor de teren, pentru amenajarea pădurilor din U.P. I Tazlăul Sărat, U.P. II Bolătău, U.P III Solonţ, U.P. IV Scorţeni, U.P V Poduri, U.P. VI Schit şi U.P. VII Frumoasa, din cadrul Ocolului Silvic Moineşti, constatând şi stabilind următoarele:

1. Arondarea, constituirea şi numerotarea unităţilor de gospodărire corespund temei de proiectare şi avizului Conferinţei I de amenajare, din data de 17.01.2024.

2. Delimitarea fondului forestier s-a făcut de către personalul de teren al ocolului silvic. Nu au fost omise de la amenajare terenuri care fac parte din fondul forestier naţional, proprietate publică a statului şi nu au fost incluse în amenajament terenuri care nu fac parte din acest fond. Se face menţiunea că ridicarea în plan a mişcărilor de suprafaţă, ce au afectat fondul forestier, s-a făcut pe limitele indicate de personalul ocolului silvic.

3. Cantităţile fizice executate cu ocazia culegerii datelor de teren, sondajele efectuate şi suprafeţele verificate pentru constatarea calităţii lucrărilor precum şi numele proiectanţilor, sunt prezentate în anexele 1 şi 2, ce fac parte integrantă din acest proces verbal. Lucrările de descriere parcelară realizate precum şi elementele de verificare, sunt evidenţiate, pe unităţi de gospodărire, în anexa 1. Tot în această anexă sunt prezentate terenurile stabilite a fi rezervate pentru necesităţile administraţiei (A) şi pentru hrana vânatului (V).

4. Pentru lucrările de ridicare în plan cu receptoare G.P.S. şi inventarierea arboretelor (integrale sau statistice) realizările şi elementele de identificare sunt prezentate, tot pe unităţi de gospodărire, în anexa 2.

5. Se constată că lucrările de descriere parcelară, ridicare în plan şi inventarierea arboretelor corespund din punct de vedere calitativ, fiind executate conform normativelor de amenajarea pădurilor în vigoare.

6. Lucrările s-au recepţionat pe unităţi de gospodărire.

7. Pentru planul de producţie al primilor ani de aplicare a amenajamentului, este pusă în valoare şi este amplasată masa lemnoasă, din produse principale, din u.a. prevăzute în anexa 3.

8. Pentru realizarea cartării staţionale la scară mijlocie, au fost recoltate, pentru analize de laborator, 39 probe de sol din 13 profile principale.

Prezentul proces verbal s-a întocmit în 5 [redacted] câte unul pentru fiecare parte interesată.

Reprezentant G.F. Suceava [redacted]	Responsabil F.F. D.S. Bacău [redacted]	F.F. D.S. Bacău [redacted]
Delegat D.S. Bacău [redacted]	Şef O.S. Moineşti [redacted]	Responsabil F.F. O.S. Moineşti [redacted]
Expert C.T.A.P. [redacted]	Şef Proiect [redacted]	Proiectant [redacted]
Proiectant [redacted]	Proiectant [redacted]	Proiectant [redacted]

Probleme speciale

Prin parcurgerea terenului în perioada septembrie-decembrie 2024, proiectanţii I.N.C.D.S. „Marin Drăcea" au constatat existenţa unor neconcordanţe între limitele fondului forestier proprietate publică a statului înscrise în hărţile amenajistice ediţia 2015 şi realitatea din teren, drept pentru care s-au executat măsurători cu aparate G.P.S. pe limitele existente pe teren, după cum urmează:

- în U.P. I Tazlăul Sărat, parcelele: 18, 91, 92, 97, 113, 119, 121, 123;
- în U.P. III Solonţ, parcelele: 32, 73, 97, 98, 109;
- în U.P. VI Schit: 2, 18, 19, 20, 45, 47, 125, 126, 127, 128, 148, 149, 150.

S-a constatat că există arborete pe terenuri cu inclinare mai mare de 30^g, care nu au fost zonate corespunzător. Propunem remedierea situaţiei prin zonarea funcţională a acestor arborete în conformitate cu realitatea din teren, respectiv trecerea, din S.U.P. A în S.U.P. M, după cum urmează:

U.P.	U.A.		Înclinarea în amenajamentul anterior	Înclinarea masurată	S.U.P. vechi	S.U.P. nou
	Vechi	Nou				
III Solonţ	39 B	39 B	30	37	A	M
VI Schit	39 A	85 B	29	33	A	M
	53 A	53 A	29	33	A	M
	54 A	54 A	29	33	A	M

ANEXA 1

SITUAŢIA
CANTITĂŢILOR FIZICE REALIZATE ŞI A SONDAJELOR EFECTUATE LA LUCRĂRILE DE DESCRIERE PARCELARĂ

Unitatea de gospodărire:		Descrieri parcelare cu cartări staţionale:			Terenuri rezervate:		Executant
		Nr. parcele	Supraf. tot.	Supraf. verif.	A	V	
Anterioară	Actuală	Nr. u.a.	Supraf. gr. I	% Verif.	Suprafaţa	Suprafaţa	
		U.a. verificate			U.a.	U.a.	
I Tazlăul Sărat	I Tazlăul Sărat	126	4132,17	412,34	1,06	2,49	[redacted]
		596	1214,97	10	17A, 28A, 113A	100V, 105V	
		12, 15, 25, 29, 49, 50, 61, 73, 87, 113, 119, 139					
II Bolătău	II Bolătău	128	4111,51	440.05	0,43	3,74	[redacted]
		372	505,53	11	106A, 109A	26V, 29V, 84V, 98V	
		46, 71, 72, 76, 77, 80, 84, 87, 101, 128, 129					
III Solonţ	III Solonţ	114	2606,82	262,04	-	3,74	[redacted]
		379	282,89	10	-	18V, 20V, 37V, 55V, 69V, 75V, 84V, 85V	
		32, 53, 54, 63, 64, 66, 97					
IV Scorţeni	IV Scorţeni	79	1809,19	213,64	-	6,99	[redacted]
		293	1003,91	12	-	4V, 7V, 14V1, 14V2, 14V3, 32V1, 32V2, 40V, 41V, 47V, 48V, 82V	
		7, 12, 39, 42, 46, 62, 63, 65, 67					
V Poduri	V Poduri	55	714,90	78,48	-	-	[redacted]
		150	53,28	11	-	-	
		54, 55, 61, 62, 64					
VI Schit	VI Schit	167	4436,31	445,75	1,53	3,97	[redacted]
		331	595,72	10	19A, 82A 89A, 92A	27V, 55V1, 55V2, 72V, 89V, 129V	
		87- 89, 92, 93, 108, 111, 125-128					
VII Frumoasa	VII Frumoasa	43	1471,88	156,66	-	3,30	[redacted]
		98	599,72	11	-	8V, 10V	
		39, 43, 45, 46, 52					
Total O.S.		712	19282,78	2008,96	-	-	-
		2219	4256.02	10			

[redacted]

ŞEF PROIECT

[redacted]

ANEXA 2

SITUAŢIA
CANTITĂŢILOR FIZICE REALIZATE ŞI A SONDAJELOR EFECTUATE LA LUCRĂRILE DE RIDICARE ÎN PLAN ŞI INVENTARIERE ARBORETE

Unitatea de gospodărire:		Ridicare în plan cu receptoare GPS:				Inventariere arborete:								Executant
		Zona de deal	Zona de munte	Total	Verificat	Statistică (ha de cercuri)				Integrală (mii fire)				
						Cu panta <20°	Cu panta >20°	Total	Verificat	Cu panta <20°	Cu panta >20°	Total	Verificat	Ridicări
Anterioară	Actuală	km	km	km	puncte				ha				mii fire	
		puncte	puncte	puncte	%				%				%	Inventariere
		U.a. şi puncte verificate				U.a. şi cercuri verificate				U.a. şi postate verificate				
I Tazlăul Sărat	I Tazlăul Sărat	-	42.41	42,41	176	4,90	-	4,90	0,50	13,021	23,294	36,315	3,513	[redacted]
		-	1212	1212	15	95 B (cercurile 1 – 5), 96 A (cercurile 1 – 5)			10	24 B (integral 1 – 499 fire), 46 A (postaţa 1 – 1089 fire), 80 C (integral 1 – 1082 fire), 102 D (integral - 843 fire)			10	
		97 A (punctele 2472 – 2510), 113 A, B (punctele 1376 – 1435), 137 A (punctele 1370 – 1446)												
II Bolătău	II Bolătău	-	62,14	62,14	118	-	8,60	8,60	0,85	10,876	31,664	42,540	4,203	[redacted]
		-	1171	1171	10	84 B (cercurile 1 – 9); 87 D (cercurile 1 – 8)			10	5 A (postaţa 2 – 949 fire), 6 A (postaţa 4 – 1554 fire), 26 A (integral – 276 fire), 29 A (postaţa 1 - 1424 fire)			10	
		48 A,B (punctele 748 – 763), 52 A, C (punctele 1072-1086), 59 A,B (punctele 414 – 429), 71 A, B (punctele 607 – 620), 77 A, B (punctele 1 – 12), 87 A,C,D, (punctele 111 – 126), 105 A, R (punctele 354 – 361), 107 A,D (punctele 288 – 300)												
III Solonţ	III Solonţ	-	34,09	34,09	98	-	4,00	4,00	0,40	4,900	21,080	25,980	2,545	[redacted]
		-	974	974	10	53 A (cercurile 3 – 6, 11 - 14)			10	56 B (postata 3 – 460 fire), 57 A (postaţa 2 – 670 fire), 57 C(postaţa 1 – 390 fire), 61 A (postaţa 1 – 310 fire) 63 C (integral – 250), 66 A (postaţă 2 – 465 fire)			10	
		35 E (punctele 647 – 660), 62 B (punctele 140 - 164), 73 A, B (punctele 774 – 790)108 (punctele 273 – 285), 109 B (punctele 265 – 278), 97 D (punctele 760 – 764), 98 (punctele 769 – 778)												
IV Scorţeni	IV Scorţeni	21,24	-	21,24	67	7,20	-	7,20	0,75	5,751	-	5,751	0,550	[redacted]
		607	-	607	11	10 A (cercurile 7 – 11), 11 B (cercurile 1 – 5) 12 (cercurile 3 – 6)			10	42 G (postaţa 1 – 210 fire), 46 A (postaţa 2 – 340 fire)			10	
		40 A (2836 – 2852), 42 A,B (punctele 2856 – 2876); 46 A (punctele 792 – 810)												
V Poduri	V Poduri	10,00	-	10,00	27	2,00	-	2,00	0,20	6,432	-	6,432	0,620	[redacted]
		286	-	286	10	8 A (cercurile 3, 5), 54 A (cercurile 9, 12)			10	6 A (postata 1 – 300), 6 B (postata 1 – 320 fire)			10	
		67 (punctele 73 – 100)												
VI Schit	VI Schit	-	33,43	33,43	112	3,00	1,40	4,40	0,45	37,117	53,511	90,628	8,620	[redacted]
		-	955	955	10	90 A (cercurile 1 – 9)			10	17 D (postaţa 1 – 500), 38 A (postaţa 1 – 1610 fire), 49 A (postaţa 2 – 1000 fire; 50 A (postaţa 2 – 1210 fire), 55 A (postata 2 – 900 fire), 97 B (postaţa 1 – 500 fire), 114 A (postaţa 2 – 1180 fire) 120 A (postaţa 1 – 810 fire), 122 A (postaţa 2 – 910 fire)			10	
		125 (punctele 71 – 99), 126 (punctele 114 – 144), 127 (punctele 431 - 492)												
VII Frumoasa	VII Frumoasa	2,50	4,50	7,00	21	4,30	-	4,30	0,45	29,213	-	29,213	2,780	[redacted]
		71	129	200	11	45 A (cercurile 1 – 3, 30), 46 A (cercurile 1 – 5)			10	43 A (postaţa 1 – 1080), 54 A (postaţa 2 – 1700 fire)			10	
		42 (punctele 14-34)												
Total O.S.		33,74	176,57	210,31	619	21,40	14,00	35,40	3,60	107,31	129,549	236,859	22,831	-
		964	4441	5405	11				10				10	

SILV[redacted]

SEF PROIECT [redacted]

ANEXA 3

SITUAŢIA
ARBORETELOR MARCATE PENTRU PLANUL DE PRODUCŢIE (PRODUSE PRINCIPALE + SECUNDARE + LUCRĂRI DE CONSERVARE) AL PRIMULUI AN DE APLICARE A AMENAJAMENTULUI

U.P.	Indicativ u.a.		Felul tăierii	Suprafaţa de parcurs (ha)	Volumul marcat (m^3)
	Vechi	Nou			
I Tazlăul Sărat	83 A%	83 A	T. Progresive, racordare	21,33	3567
	25 D	25 D	T. Progresive, racordare	25,24	2953
	29 A	29 A	T. Progresive, punere în lumină	14,30	1353
	43 A%	43 A	T. Progresive, racordare	7,16	822
	49 C	49 C	T. de conservare	1,08	44
	85 D	85 D	T. de conservare	0,85	38
	100 A%	100 A	T. Progresive, racordare	20,30	2641
	13 C	13 C	Răriturl	7,34	99
	18 B%	18 B	Răriturl	14,51	211
	73 A%	73 A	Răriturl	15,06	990
II Bolătău	20 A	20 A	T. Progresive, însămânţare	16,58	2454
	46 A	46 A	T. de conservare	10,83	575
	74	74	T. Progresive, racordare	20,00	2687
	86 A	86 A	Răriturl	21,74	545
	86 C	86 C	T. Progresive, însămânţare	11,83	2501
	87 B	87 B	T. de conservare	3,09	134
	87 D	87 D	T. Progresive, punere în lumină	9,41	1737
	106 B	106 B	T. Progresive, punere în lumină	20,57	2136
	126 C	126 C	Răriturl	5,98	205
III Solonţ	21 F	21 F	Răriturl	4,54	253
	27 E	27 E	Răriturl	5,96	265
	36 C	36 C	T. Progresive, însămânţare	5,37	507
	42 A	42 A	Răriturl	24,28	772
	42 B	42 B	Răriturl	16,18	655
	47 F	47 F	Răriturl	0,67	21
	52 B	52 B	T. Progresive, însămânţare	20,20	4691
	53 A	53 A	T. Progresive, însămânţare	19,48	2565
	57 A	57 A	T. Progresive, punere în lumină	11,05	1495
	60 A	60 A	T. Progresive, punere în lumină	12,27	1243
	67 A	67 A	T. Progresive, punere în lumină	26,01	3450
IV Scorţeni	15 A	15 A	T. Progresive, punere în lumină	25,42	2454
V Poduri	7 A%	7 A	T. Progresive, însămânţare	8,64	973
	12 B	12 B	T. Progresive, însămânţare	1,59	201
	42 C	42 C	T. de conservare	1,80	733
	70 B	70 B	T. Progresive, însămânţare	8,31	566
VI Schit	2	2	T. Progresive, punere în lumină	15,57	1696
	18 A	18 A	T. Progresive, punere în lumină	16,35	2099
	49 C	49 C	T. Progresive, punere în lumină	16,58	1982
	52 A	52 A	T. Progresive, punere în lumină	25,00	2540
	64 A	64 A	T. Progresive, punere în lumină	10,18	1097
	73	73	T. Progresive, punere în lumină	23,56	2968
	89 A	89 A	T. Progresive, punere în lumină	26,68	2572
	103 A	103 A	T. Progresive, punere în lumină	26,31	2573
	113 A	113 A	Răriturl	11,50	589
	114 C	114 C	Răriturl	1,93	129
	122 A	122 A	T. Progresive, punere în lumină	19,29	1472
	123 A	123 A	T. Progresive, racordare	29,35	4941
	136 A	136 A	T. Progresive, punere în lumină	17,86	2918
VII Frumoasa	48 A	48 A	T. Progresive, punere în lumină	29,44	3715
	52 B	52 B	Succesivă, dezvoltare	24,41	3270

[redacted]

SEF PROIECT
[redacted]

Institutul Naţion... - Dezvoltare
în Silvicultur... DRĂCEA"
STAŢIUNEA BRAŞOV
INTRARE Nr. 717
IEŞIRE
Ziua 26 Luna 02 Anul 2025

ANUNŢ PUBLIC

Institutul Naţional de Cercetare Dezvoltare în Silvicultură "Marin Drăcea" – Staţiunea Braşov, în conformitate cu pervederile Legii nr. 331 / 2024 – Codul Silvic şi cu Planul de desfăşurare a Conferinţelor a II- a pentru fondul forestier proprietate publică a statului administrat de R.N.P. – ROMSILVA, aprobat de M.M.A.P., anunţă organizarea Conferinţei a II - a (Şedinţa de preavizare a soluţiilor tehnice) pentru amenajamentele umătoarelor ocoale silvice:

- **Bozovici, din Direcţia Silvică Caraş-Severin;**
- **Grădişte, din Direcţia Silvică Hunedoara;**
- **Miercurea Ciuc, din Direcţia Silvică Harghita;**
- **Moineşti, din Direcţia Silvică Bacău;**
- **Breţcu şi Covasna, din Direcţia Silvică Covasna.**

Conferinţele se vor de desfăşura la sediul I.N.C.D.S. „Marin Drăcea" – Staţiunea Braşov, (str. Cloşca, nr. 13, municipiul Braşov), după cum urmează:

Nr. crt.	Direcţia Silvică	Ocolul silvic	Data şi ora
1	Caraş-Severin	Bozovici	19.03.2025, ora 9^{00}
2	Harghita	Miercurea Ciuc	20.03.2025, ora 9^{00}
3	Hunedoara	Grădişte	20.03.2025, ora 11^{00}
4	Bacău	Moineşti	25.03.2025, ora 9^{00}
5	Covasna	Breţcu	27.03.2025, ora 9^{00}
6		Covasna	27.03.2025, ora 12^{00}

La şedinţă pot participa instituţiile, autorităţile, organizaţiile şi persoanele interesate.

Director Staţiune,

[redacted]

INCDS

REGIA NAȚIONALĂ A PĂDURILOR – ROMSILVA
DIRECȚIA SILVICĂ BACĂU
(Parcul Dendrologic Hemeiuș)
Loc. Hemeiuș, Sat Lilieci, Jud. Bacău ; Cod poștal 607237
ONRC: J40/450/1991; CUI: RO1590120
Telefon: 0234 588 959 Fax: 0234 519 348 , 0234 571 905
E-mail: office@bacau.rosilva.ro ; Pagina web: www.rosilva.ro

Contează pentru viitori

Nr. 2068 / 25.02.2025

ANUNȚ PUBLIC

Direcția Silvică Bacău, prin Ocolul Silvic Moinești, titular al Amenajamentelor Silvice ale U.P. I Tazlăul Sărat, U.P. II Bolătău, U.P. III Solonț, U.P. IV Scorțeni, U.P. V Poduri, U.P. VI Schit și U.P. VII Frumoasa - fond forestier proprietate publică a statului amplasat în raza administrativ-teritorială a orașului Moinești și a comunelor: Balcani, Bereşti-Tazlău, Blăgeşti, Măgireşti, Mărgineni, Pârjol, Poduri, Scorţeni, Solonţ, Strugari, Zemeş (judeţul Bacău) și Tazlău (județul Neamț), anunță publicul interesat asupra faptului că în data de 25.03.2025, începând cu ora 9^{00}, la sediul I.N.C.D.S. "Marin Drăcea" – Stațiunea Brașov, din strada Cloșca, nr. 13, municipiul Brașov, jud. Brașov, va avea loc ședința de preavizare a soluțiilor tehnice – Conferința a II-a de amenajare a pădurilor.

Precizăm că, fondul forestier proprietate publică a statului din U.P. II Bolătău, U.P. III Solonț, U.P. V Poduri și U.P. VI Schit nu se suprapune peste arii naturale protejate. Fondul forestier proprietate publică a statului din U.P. I Tazlăul Sărat, U.P. IV Scorțeni și U.P. VII Frumoasa se suprapune parțial peste arii naturale protejate (Rezervația Naturală Pădurea de pini și Situl Natura 2000 ROSPA0138 Piatra Șoimului – Scorțeni - Gârleni). Nu sunt suprapuneri cu parcuri naturale/naționale sau Situri UNESCO.

La ședință pot participa instituțiile, autoritățile, organizațiile și persoanele interesate.

Relații suplimentare se pot obține de la:

- [redacted] responsabil fond forestier D.S. Bacău, telefon 0234588959 int.215, email: fond.forestier@bacau.rosilva.ro;
- [redacted] - Șef Ocol Silvic Moinești, telefon 0234362830, email: moinesti@bacau.rosilva.ro.

[redacted] Director

MINISTERUL EDUCAȚIEI ȘI CERCETĂRII
INSTITUTUL NAȚIONAL DE CERCETARE-DEZVOLTARE
ÎN SILVICULTURĂ „MARIN DRĂCEA"

STAȚIUNEA BRAȘOV

CIF: RO 34638446, J23/1947/2015
Str. Cloșca, Nr. 13, Brașov, jud. BRAȘOV, cod poștal 500040
Fax: 268/415338; tel: 0268/419936; 0368/450175;
e_mail: brasov@icas.ro; icasstatiuneabrasov@yahoo.ro
Operator de date cu caracter personal înregistrat sub numarul 36421

Nr. ...626.. / 21.02.2025

CĂTRE,

Direcţia Silvică Bacău (office@bacau.rosilva.ro);
Ocolul Silvic Moineşti (os_moinesti@yahoo.com);
AGENȚIA PENTRU PROTECȚIA MEDIULUI BACĂU (office@apmbc.anpm.ro);
AGENȚIA PENTRU PROTECȚIA MEDIULUI NEAMȚ (office@apmnt.anpm.ro);
A.N.A.N.P. - SERVICIUL TERITORIAL BACĂU (bc.ananp@ananp.gov.ro);
Administraţia Naţională Apele Române-Administrația Bazinală de Apă Siret S.G.A Bacău (sgabc@das.rowater.ro);

spre știință: GARDA FORESTIERĂ COVASNA (gficovasna@gfbrasov.gov.ro)

În conformitate cu programul de desfășurare a Conferințelor a II – a de amenajare din anul 2025 pentru fondul forestier proprietate publică a statului, aprobat de M.M.A.P., vă invităm să participați în data de 25.03.2025, începând cu ora 9.00, la sediul I.N.C.D.S. „Marin Drăcea" – Staţiunea Braşov, (str.. Cloșca, nr. 13, municipiul Brașov, jud. Brașov), la Conferința a II-a (ședința de preavizare a soluțiilor tehnice) a fondului forestier proprietate publică a statului administrat de către O.S. Moinești, din cadrul D.S. Bacău.

Cu stimă,

Director,

[redacted]

Şef proiect

[redacted]

MINISTERUL MEDIULUI, APELOR ȘI PĂDURILOR

AGENȚIA NAȚIONALĂ PENTRU PROTECȚIA MEDIULUI

AGENȚIA PENTRU PROTECȚIA MEDIULUI BACĂU

Nr.: 3872 /19.03.2025

Către: INSTITUTUL NAȚIONAL DE CERCETARE DEZVOLTARE ÎN SILVICULTURĂ MARIN DRĂCEA

În atenția: [redacted]

Referitor la: Punct de vedere Conferința II de amenajare pentru Amenajamentul silvic al fondului forestier proprietate publica a statului administrat de Regia Națională a Padurilor-Romsilva prin Ocolul Silvic Moinești, judetul Bacău

Stimate domn,

Urmare a adresei nr. 626/21.02.2025, înregistrată la APM Bacău cu nr. 2397/21.02.2025, privind Conferința a II a de amenajare pentru Amenajamentul silvic aparținând Regia Națională a Padurilor-Romsilva administrat de Ocolul Silvic Moinești, plan a carei zone de influență este inclusă în *Rezervația Naturală 2.130. Pădurea de pini declarata prin Legea 5/2000 privind aprobarea Planului de amenajare a teritoriului național - Secțiunea a III-a - zone protejate și in Situl Natura 2000 ROSPA0138 Piatra Șoimului Scorțeni Gârleni, declarat prin HG 971/2011 pentru modificarea și completarea Hotărârii Guvernului nr. 1.284/2007 privind declararea ariilor de protecție specială avifaunistică ca parte integrantă a rețelei ecologice europene Natura 2000 în România, care se suprapune peste Rezervația Naturală 2.129. Pădurea Arsura*, vă comunicăm următoarele:

- APM Bacău nu poate da curs participării la Conferința a II a de amenajare pentru fondul forestier aparținând Ocolul Silvic Moinești,

- conform prevederilor OUG 57/2007 art. 23 alin.(2) *„În rezervațiile naturale nu sunt permise activități de utilizare a resurselor naturale. Prin excepție, sunt permise numai acele intervenții care au drept scopuri protejarea, promovarea și asigurarea continuității existenței obiectivelor pentru care au fost constituite, precum și unele activități de valorificare durabilă a anumitor resurse naturale"*,
- în urma suprapunerii coordonatelor Stereo 70 ale limitelor amenajamentului silvic, în format de fișier.shp, cu limitele ariilor naturale protejate de pe site-ul MMAP https://www.mmediu.ro/categorie/date-gis/205, vă solicităm necesitatea clarificării suprafeței de 7.68 ha din u.a. 16 inclusa in *Rezervația Naturală 2.130. Pădurea de pini* precum și încadrarea corespunzătoare în vederea adoptării, în categoria funcțională destinate conservării speciilor protejate, în conformitate cu instrucțiunile în vigoare.

Strada Oituz nr. 23, Bacău, Cod Poștal: 600266
Tel.: +4 0234 512 750, Fax: +4 0234 571 056
e-mail: office@apmbc.anpm.ro
website: http://apmbc.anpm.ro

- armonizarea amenajamentului cu obiectivele de conservare ale Sitului Natura 2000 ROSPA0138 Piatra Şoimului Scorţeni Gârleni ce au fost aprobate prin Nota nr. 4494/BT/16.02.2023 Ministerului Mediului, Apelor şi Pădurilor pentru aprobarea setului minim de măsuri speciale de protecţie şi conservare a diversităţii biologice, precum şi conservarea habitatelor naturale, a florei şi faunei sălbatice, de siguranţă a populaţiei şi investiţiilor.

Cu stimă,

DIRECTOR EXECUTIV

[redacted]

Nume şi Prenume	Funcţia	Data	Semnătura
[redacted]			

Strada Oituz nr. 23, Bacău, Cod Poştal: 600266
Tel.: +4 0234 512 750, Fax: +4 0234 571 056
e-mail: office@apimbc.anpm.ro
website: http://apmbc.anpm.ro

MINISTERUL MEDIULUI, APELOR ȘI PĂDURILOR

AGENȚIA NAȚIONALĂ PENTRU PROTECȚIA MEDIULUI

AGENȚIA PENTRU PROTECȚIA MEDIULUI NEAMȚ

Nr. 1544/28.02.2025

Către:

I.N.C.D.S." MARIN DRĂCEA" - STAȚIUNEA BRAȘOV

județul Brașov, municipiul Brașov, strada Cloșca, nr. 13

E-mail: brasov@icas.ro

Spre știință: A.P.M. Bacău

E-mail: office@apmbc.anpm.ro

Referitor la: invitație participare la Conferința II-a "Amenajamentul silvic al fondului forestier proprietate publică a statului administrat de Ocolul Silvic Moinești - Direcția Silvică Bacău".

După analiza documentației transmise de dumneavoastră, am constastat următoarele:
- Unitățile amenajistice 54, 54 B si 108 se situează pe raza judetului Neamt si se suprapun cu ROSPA0138 Piatra Soimului- Scorteni- Garleni, declarata arie de protectie speciala avifaunistica prin prin H.G. nr. 971/2011 pentru modificarea și completarea H.G. nr. 1284/2007 privind declararea ariilor de protecție specială avifaunistică ca parte integrantă a rețelei ecologice europene Natura 2000 în România.

Conform OUG nr. 57/2007 privind regimul ariilor naturale protejate, conservarea habitatelor naturale, a florei si faunei salbatice, cu modificarile si completarile ulterioare: art.28^ 1„Emiterea actelor de reglementare pentru planuri/ proiecte/ activitati in ariile naturale protejate se realizeaza numai cu avizul Agentiei Nationale pentru Mediu și Arii Protejate/ administratorilor ariilor naturale protejate de interes national/ international."

- ua-urile 54, 54 B si 108 care se suprapun cu ROSPA0138 Piatra Soimului- Scorteni- Garleni trebuie incadrate in categoria functionala 1.5.r - Arborete din paduri/ecosisteme de padure cu valoare protectiva pentru specii deosebit incluse in arii de protectie speciala, avifaunistica, in scopul conservarii speciilor de pasari (din reteaua ecologica Natura 2000- SPA- T IV).

Cu deosebită considerație,

[redacted]

Director Executiv,

[redacted]

Consilier A.A.A.,

[redacted]

MINISTERUL MEDIULUI, APELOR ȘI PĂDURILOR

ANANP
Agenția Națională pentru Arii Naturale Protejate

Agenția Națională pentru Arii Naturale Protejate
Serviciul Teritorial Bacău
Nr. 81/18.03.2025
Către: Institutul de cercetare-dezvoltare în silvicultură Marin Drăcea
În atenția: Domnului [redacted]
Spre știință: Domnului [redacted]
Referitor la: Invitație Conferința a II-a de amenajarea fondului forestier proprietate publică a statului, administrat de Ocolul Silvic Moinești

Stimate domnule inginer,

Ca urmare a adresei dumneavoastră nr.626/21.02.2025, înregistrată la Agenția Națională pentru Arii Naturale Protejate – Serviciul Teritorial Bacău cu nr.81/21.02.2025, referitoare la invitația de participare la Conferința a II-a Ședința de preavizare a soluțiilor tehnice) a fondului forestier proprietate publică a statului, administrat de Ocolul Silvic Moinești, vă comunicăm următoarele:

- din motive obiective, A.N.A.N.P. – S.T. Bacău, nu poate delega un reprezentant pentru participare la Conferința a II-a de amenajare, organizată în data de 25.03.2025;
- conform limitele ariilor naturale protejate publicate pe site-ul Ministerului Mediului la adresa: https://www.mmediu.ro/categorie/date-gis/205, amplasamentul planului se suprapune cu aria naturală protejată **ROSPA0138 Piatra Șoimului-Scorțeni-Gîrleni**, în U.P. IV Scorțeni și U.P. VII Frumoasa și cu **Rezervația naturală 2.130. (RONPA 0147) Pădurea de pini**, în U.P. I Tazlăui Sărat;
- amenajamentul silvic va integra Obiectivele de conservare specifice ariei naturale protejate **ROSPA0138 Piatra Șoimului-Scorțeni-Gîrleni**, aprobate de M.M.A.P. prin Nota nr. 4494/B.T./16.02.2023, publicate pe site-ul Agenției Naționale pentru Arii Naturale Protejate (https://ananp.gov.ro/obiective-de-conservare-specifice/);
- se vor respecta prevederile H.G. nr. 236/2023 *pentru aprobarea metodologiei de derulare a procedurii de evaluare de mediu pentru amenajamentele silvice.*

Cu considerație,

p.Șef Serviciu
[redacted]

AGENȚIA NAȚIONALĂ PENTRU ARII NATURALE PROTEJATE
SERVICIUL TERITORIAL BACĂU
Sediul: localitatea Hemeiuș, sat Lilieci, strada Calea Moldovei, nr.417(Parc Dendrologic Hemeiuș), județul Bacău, cod poștal 607237, tel. 0371-471937, fax. 0372-004120,
E-mail: bc.ananp@ananp.gov.ro URL: http://www.ananp.gov.ro

REGIA NAȚIONALĂ A PĂDURILOR – ROMSILVA
DIRECȚIA SILVICĂ BACĂU
Loc. Lilieci, Com. Hemeiuș, Jud. Bacău; Cod poștal 607237
(Parcul Dendrologic Hemeiuș)
ONRC: J40/450/1991; CUI:RO1590120
Telefon: 0234 588959 Fax: 0234 519348
E-mail:office@bacau.rosilva.ro; Pagina web: www.rosilva.ro

Contează pentru viitor!

Nr. 195 / 09.01.2024

Către: Agenția pentru Protecția Mediului Bacău

Referitor la: Conferința I de amenajare a pădurilor - Ocolul Silvic Moinești

În conformitate cu *„Programul pentru amenajarea fondului forestier proprietate publică a statului, administrat de Regia Națională a Pădurilor – ROMSILVA, faza de teren – anul 2024" aprobat de Ministerul Mediului, Apelor și Pădurilor,* vă informăm că în anul 2024 se vor desfășura **lucrările de teren pentru reamenajarea fondului forestier proprietate publică a statului administrat de către Ocolul silvic Moinești** din cadrul Direcției Silvice Bacău, cu o suprafață totală de 19282,78ha.

Având în vedere adresa R.N.P.-Romsilva nr.113/D.N./04.01.2024, prevederile Art. 1 din Normele tehnice privind elaborarea amenajamentelor silvice aprobate prin Ordinul M.A.P. nr.766/2018 și prevederile pct.18.2. din Ghidul de bune practici privind amenajarea pădurilor aprobat prin Ordinul M.M.A.P. nr.2536/2022, vă rugăm să participați la **ședința de avizare a temelor de proiectare - Conferința I de amenajare a pădurilor proprietate publică a statului administrate de ocolul silvic Moinești**, care va avea loc la data de **17.01.2024**, începând cu ora 9^{00} **la sediul Ocolului Silvic Moinești** din mun Moinești (strada Lucăcești, nr. 6, municipiul Moinești, județul Bacău).

Vă mulțumim pentru colaborare.

Cu stimă,

Director,

[redacted]

Întocmit:	Verificat : Șef birou fond forestier
Semnătura [redacted]	Semnătura [redacted]

REGIA NAȚIONALĂ A PĂDURILOR – ROMSILVA
DIRECȚIA SILVICĂ BACĂU
Loc. Lilieci, Com. Hemeiuș, Jud. Bacău; Cod poștal 607237
(Parcul Dendrologic Hemeiuș)
ONRC: J40/450/1991; CUI:RO1590120
Telefon: 0234 588959 Fax: 0234 519348
E-mail:office@bacau.rosilva.ro; Pagina web: www.rosilva.ro

Contează pentru viitor!

Nr. 196 / 09.01.2024

Către: Agenția Națională pentru Arii Naturale Protejate – Serviciul Teritorial Bacău

Referitor la: Conferința I de amenajare a pădurilor - Ocolul Silvic Moinești

În conformitate cu *„Programul pentru amenajarea fondului forestier proprietate publică a statului, administrat de Regia Națională a Pădurilor – ROMSILVA, faza de teren – anul 2024" aprobat de Ministerul Mediului, Apelor și Pădurilor,* vă informăm că în anul 2024 se vor desfășura lucrările de teren pentru reamenajarea fondului forestier proprietate publică a statului administrat de către Ocolul silvic Moinești din cadrul Direcției Silvice Bacău.

Având în vedere faptul că o parte din fondul forestier administrat de Ocolul silvic Moinești se suprapune cu arii naturale protejate (aria de protecție specială avifaunistică ROSPA0138 Piatra Șoimului – Scorțeni - Gârleni și Rezervația naturală Pădurea de pini – RONPA0147), arii a căror administrare este în responsabilitatea A.N.A.N.P. și ținând cont de prevederile pct.18.2. din *Ghidul de bune practici privind amenajarea pădurilor* aprobat prin Ordinul M.M.A.P. nr.2536/2022 vă rugăm să participați la **ședința de avizare a temelor de proiectare - Conferința I de amenajare a pădurilor proprietate publică a statului administrate de ocolul silvic Moinești**, care va avea loc la data de **17.01.2024**, începând cu ora 9^{00} **la sediul Ocolului Silvic Moinești** din mun Moinești (strada Lucăcești, nr. 6, municipiul Moinești, județul Bacău).

Vă mulțumim pentru colaborare.

Cu stimă,

Director,

[redacted]

Întocmit:	Verificat : Șef birou fond forestier
[redacted]	
Semnătura [redacted]	Semnătura [redacted]

REGIA NAȚIONALĂ A PĂDURILOR – ROMSILVA
DIRECȚIA SILVICĂ BACĂU
Loc. Lilieci, Com. Hemeiuș, Jud. Bacău; Cod poștal 607237
(Parcul Dendrologic Hemeiuș)
ONRC: J40/450/1991; CUI:RO1590120
Telefon: 0234 588959 Fax: 0234 519348
E-mail:office@bacau.rosilva.ro; Pagina web: www.rosilva.ro

Contează pentru viitor!

Nr. 197 / 09.01.2024

Către: Administrația Națională "Apele Române" - Administrația Bazinală de Apă Siret - Sistemul de Gospodărire a Apelor Bacău

Referitor la: Conferința I de amenajare a pădurilor - Ocolul Silvic Moinești

În conformitate cu *„Programul pentru amenajarea fondului forestier proprietate publică a statului, administrat de Regia Națională a Pădurilor – ROMSILVA, faza de teren – anul 2024" aprobat de Ministerul Mediului, Apelor și Pădurilor*, vă informăm că în anul 2024 se vor desfășura lucrările de teren pentru reamenajarea fondului forestier proprietate publică a statului administrat de către Ocolul silvic Moinești din cadrul Direcției Silvice Bacău.

Având în vedere adresa R.N.P.-Romsilva nr.113/D.N./04.01.2024 vă adresăm invitația de a participa la **ședința de avizare a temelor de proiectare - Conferința I de amenajare a pădurilor proprietate publică a statului administrate de ocolul silvic Moinești**, care va avea loc la data de **17.01.2024**, începând cu ora 9^{00} **la sediul Ocolului Silvic Moinești** din mun Moinești (strada Lucăcești, nr. 6, municipiul Moinești, județul Bacău).

Vă mulțumim pentru colaborare.

Cu stimă,

Director,

[redacted]

Întocmit:	Verificat : Șef birou fond forestier
[redacted]	
Semnătura [redacted]	Semnătura [redacted]

Situația comparativă dintre prevederile amenajamentului silvic și lucrările silviculturale efectiv realizate în perioada de valabilitate a amenajamentului, la nivel de unitate de producție

U.P. IV SCORȚENI

Nr. crt.	Anul	Prevederi (P) / Realizări (R)	Împăduriri	Degajări	Curățiri		Rărituri		Acc. II	Produse principale		Acc. I	Lucrări de conservare		Tăieri de igienă	
			ha	ha	ha	mc	ha	mc	mc	ha	mc	mc	ha	mc	ha	mc
0	1	2	3	4	5	6	7	8	9	10	11	12	13	14	15	16
1	2015	P	4,58	17,65	14,54	59	63,87	1762	0	38,37	6200	0	0,81	52	742,70	641
		R	0,09	7,73	13,66	84	70,70	2104	226	35,26	2201	27	0,00	0	108,12	264
2	2016	P	4,58	17,65	14,54	59	63,87	1762	0	38,37	6200	0	0,81	52	742,70	641
		R	0,26	31,19	20,59	128	48,30	2040	747	44,32	4971	173	0,00	0	257,31	611
3	2017	P	4,58	17,65	14,54	59	63,87	1762	0	38,37	6200	0	0,81	52	742,70	641
		R	6,49	4,76	14,88	59	93,94	2914	123	36,18	4364	192	0,00	0	206,23	433
4	2018	P	4,58	17,65	14,54	59	63,87	1762	0	38,37	6200	0	0,81	52	742,70	641
		R	0,80	24,73	7,81	50	93,32	2287	71	65,16	10304	160	0,00	0	166,53	446
5	2019	P	4,58	17,65	14,54	59	63,87	1762	0	38,37	6200	0	0,80	52	742,70	641
		R	3,00	31,19	0,00	0	52,41	1499	374	36,37	4920	176	0,00	0	0,00	0
6	2020	P	4,58	17,65	14,54	58	63,87	1762	0	38,37	6200	0	0,80	52	742,70	641
		R	0,30	71,84	19,62	107	74,22	2737	31	64,85	8276	0	0,00	0	299,87	437
7	2021	P	4,58	17,65	14,54	58	63,87	1762	0	38,37	6200	0	0,80	52	742,70	642
		R	0,33	0,00	0,00	0	44,53	1792	0	30,90	5716	84	0,00	0	91,39	70
8	2022	P	4,59	17,65	14,53	58	63,87	1762	0	38,37	6200	0	0,81	52	742,70	642
		R	3,71	0,00	31,19	303	58,42	1311	22	28,94	4942	207	0,00	0	68,98	45
9	2023	P	4,59	17,66	14,53	58	63,88	1763	0	38,36	6200	0	0,80	51	742,70	642
		R	1,30	34,49	1,42	11	89,93	1979	0	40,91	5791	749	8,05	215	39,98	30
10	2024	P	4,59	17,66	14,53	58	63,88	1763	0	38,36	6200	0	0,80	51	742,70	642
		R	0,75	0,00	0,19	1	18,07	298	136	55,16	6803	968	0,00	0	13,10	10
Total		P	45,83	176,52	145,37	585	638,72	17622	0	383,68	62000	0	8,05	518	7427,00	6414
		R	17,03	205,93	109,36	743	643,84	18961	1730	438,05	58288	2736*	8,05	215	1251,51	2346
		%	37	117	75	127	101	108	-	114	94	-	100	42	17	37

*Accidentale I – volum total recoltat 2736 mc, din care produse accidentale I precomptabile 2691 mc.

SEF OCOL,

[redacted]

DECLARAŢIE

Subsemnatul, [redacted], expert C.T.A.P. în cadrul I.N.C D.S. "Marin Drăcea", atestat prin certificatul nr. [redacted] declar pe propria răspundere că am verificat amenajamentul U.P. IV SCORTENI, O.S. MONETI, DS. BACAU....., redactat de I.N.C D.S. "Marin Drăcea" – Staţiunea Braşov şi certific că respectă "Normele tehnice pentru amenajarea pădurilor".

Data

29.09.2025

[redacted]

Domnul [redacted]

[redacted]

având codul numeric personal

[redacted]

ATESTAT

de către Ministerul Mediului s Padurilor

prin Ceritificatul nr. [redacted]

să certifice, din punct de vedere tehnic, calitatea lucrărilor de amenajarea pădurilor.

ANEXĂ
LA CAPITOLUL 9
“CONSERVAREA BIODIVERSITĂŢII”

9.1.1. Măsuri pentru evitarea impactului asupra speciilor de păsări

Pentru zona de suprapunere cu ROSPA0138 Piatra Șoimului – Scorțeni – Gârleni, se vor lua următoarele măsuri de prevenire/evitare a impactului (MP):

- menținerea unei structuri echilibrate pe clase de vârstă pentru pădurile de foioase și amestec (MP1);
- menținerea lemnului mort, minim 20 mc/ha (arbori pe picior sau căzuți pe sol) (MP2);
- menținerea a minim 5 arbori maturi la ha, cu vârstă de minim 80 ani (MP3);
- interzicerea perturbării intenționate a speciilor de faună în cursul perioadei de reproducere, în cursul perioadelor de creștere a puilor (MP4);
- punerea în acord a lucrărilor silvice – amploare, perioada de derulare – cu biologia speciei, pentru evitarea oricărei perturbări (MP5);
- limitarea funcționarii surselor generatoare de zgomot la perioadele de timp strict necesare (MP6);
- evitarea folosirii pesticidelor (MP7);
- protejarea și menținerea arborilor în care există cuiburi active precum și menținerea unei zone compacte (zone tampon) cu arbori în jurul acestora (MP8);
- interzicerea lucrărilor de exploatare (produse principale) a pădurilor în perioada de cuibărire, 15 martie – 15 august (MP9);
- interzicerea abandonării deșeurilor în natură (MP10);
- sunt interzise orice formă de recoltare, capturare, ucidere, distrugere, sau vătămare a exemplarelor de faună ce aparțin speciilor protejate, aflate în mediul lor natural, în oricare dintre stadiile ciclului lor biologic, perturbarea intenționată în cursul perioadei de reproducere, de creștere, de hibernare (MP11).

Pentru zonele din afara ariei protejate, recomandăm:

- protejarea și menținerea arborilor în care există cuiburi active precum și menținerea unei zone compacte cu arbori în jurul acestora;
- menținerea a 3-5 arbori uscați / scorburoși la ha;
- menținerea de arbori izolați, maturi sau vârstnici, uscați sau în descompunere, care constituie un habitat favorabil pentru speciile de insecte;
- evitarea folosirii de substanțe pesticide.

9.1.2. Măsuri pentru diminuarea impactului asupra factorului de mediu aer

În activitatea de exploatare forestieră nu se folosesc utilaje ale căror emisii de noxe să ducă la acumulări regionale cu efect asupra sănătății populației locale si a animalelor din zonă. Pentru diminuarea impactului asupra factorului de mediu aer se impun o serie de măsuri precum:

- folosirea de utilaje și mijloace auto dotate cu motoare termice care să respecte normele de poluare EURO 3 – EURO 5;
- efectuarea la timp a reviziilor și reparațiilor a motoare termice din dotarea utilajelor și a mijloacelor auto;
- etapizarea lucrărilor silvice cu distribuirea desfășurării lor pe suprafețe restrânse (10 – 20 ha) de pădure;
- folosirea unui număr de utilaje și mijloace auto de transport adecvat fiecărei activități și evitarea supradimensionării acestora;
- evitarea funcționării în gol a motoarelor utilajelor și a mijloacelor auto.

9.1.3. Măsuri pentru diminuarea impactului asupra factorului de mediu apă

Pentru diminuarea impactului asupra factorului de mediu apă se impun următoarele măsuri:

- stabilirea căilor de acces provizorii la o distanță minimă de 1,5 m față de orice curs de apă;
- depozitarea resturilor de lemne și frunze rezultate și a rumegușului nu se va face în zone cu potențial de formare de torenți, albiile cursurilor de apă sau în locuri expuse viiturilor;
- amplasarea platformelor de colectare în zone accesibile mijloacelor auto pentru încărcare, situate cât mai aproape de drumul județean;
- este interzisă depozitarea masei lemnoase în albiile cursurilor de apă sau în locuri expuse viiturilor;
- este interzisă executarea de lucrări de întreținere a motoarelor mijloacelor auto sau a utilajelor folosite la exploatarea fondului forestier în zone situate în pădure, albiile cursurilor de apă sau în locuri expuse viiturilor;
- eliminarea imediată a efectelor produse de pierderi accidentale de carburanți și lubrifianți;
- este interzisă alimentarea cu carburanți a mijloacelor auto sau a utilajelor folosite la

exploatarea fondului forestier în zone situate în pădure, în albiile cursurilor de apă sau în locuri expuse viiturilor;

- evitarea traversării cursurilor de apă de către utilajele și mijloacele auto care deservesc activitatea de exploatare.

9.1.4. Măsuri pentru diminuarea impactului asupra factorului de mediu sol

În vederea diminuării impactului lucrărilor de exploatare forestieră asupra solului se recomandă luarea unor măsuri precum:

- adoptarea unui sistem adecvat de transport a masei lemnoase, cel puțin acolo unde solul are compoziție de consistență ”moale” în vederea scoaterii acesteia pe locurile de depozitare temporară;
- alegerea de trasee ale căilor provizorii de scoatere a masei lemnoase cu o declivitate sub 20 % (mai ales pe versanți);
- alegerea de trasee ale căilor provizorii de scoatere a masei lemnoase care să fie conduse pe teren pietros sau stâncos și evitarea acelor porțiuni de sol care au portanță redusă;
- drumurile destinate circulației autovehiculelor, inclusiv locurile de parcare vor fi selectate să fie în sistem impermeabil;
- pierderile accidentale de carburanți și/sau lubrifianți de la utilajele și/sau mijloacele auto care deservesc activitatea de exploatare forestieră vor fi îndepărtate imediat prin decopertare. Pământul infestat, rezultat în urma decopertării, va fi depozitat temporar pe suprafețe impermeabile de unde va fi transportat în locuri specializate în decontaminare;
- spațiile pentru colectarea și stocarea temporară a deșeurilor vor fi realizate în sistem impermeabil;
- dotarea utilajelor care deservesc activitatea de exploatare forestieră (TAF – uri) cu anvelope de lățime mare care să aibă ca efect reducerea presiunii pe sol și implicit reducerea fenomenului de tasare;- refacerea portanței solului (prin nivelarea terenului) pe traseele căilor provizorii de scoatere a masei lemnoase, dacă s-au format șanțuri sau șleauri;
- alegerea de trasee ale căilor provizorii de scoatere a masei lemnoase care să evite, pe cât posibil, coborâri pe pante de lungime și înclinație mari;
- alegerea de trasee ale căilor provizorii de scoatere a masei lemnoase care să parcurgă distanțe cât se poate de scurte;
- platformele pentru depozitarea provizorie a masei lemnoase vor fi alese în zone care să prevină posibile poluări ale solului (drumuri forestiere, platforme asfaltate situate limitrof șoselelor existente în zonă, etc.).

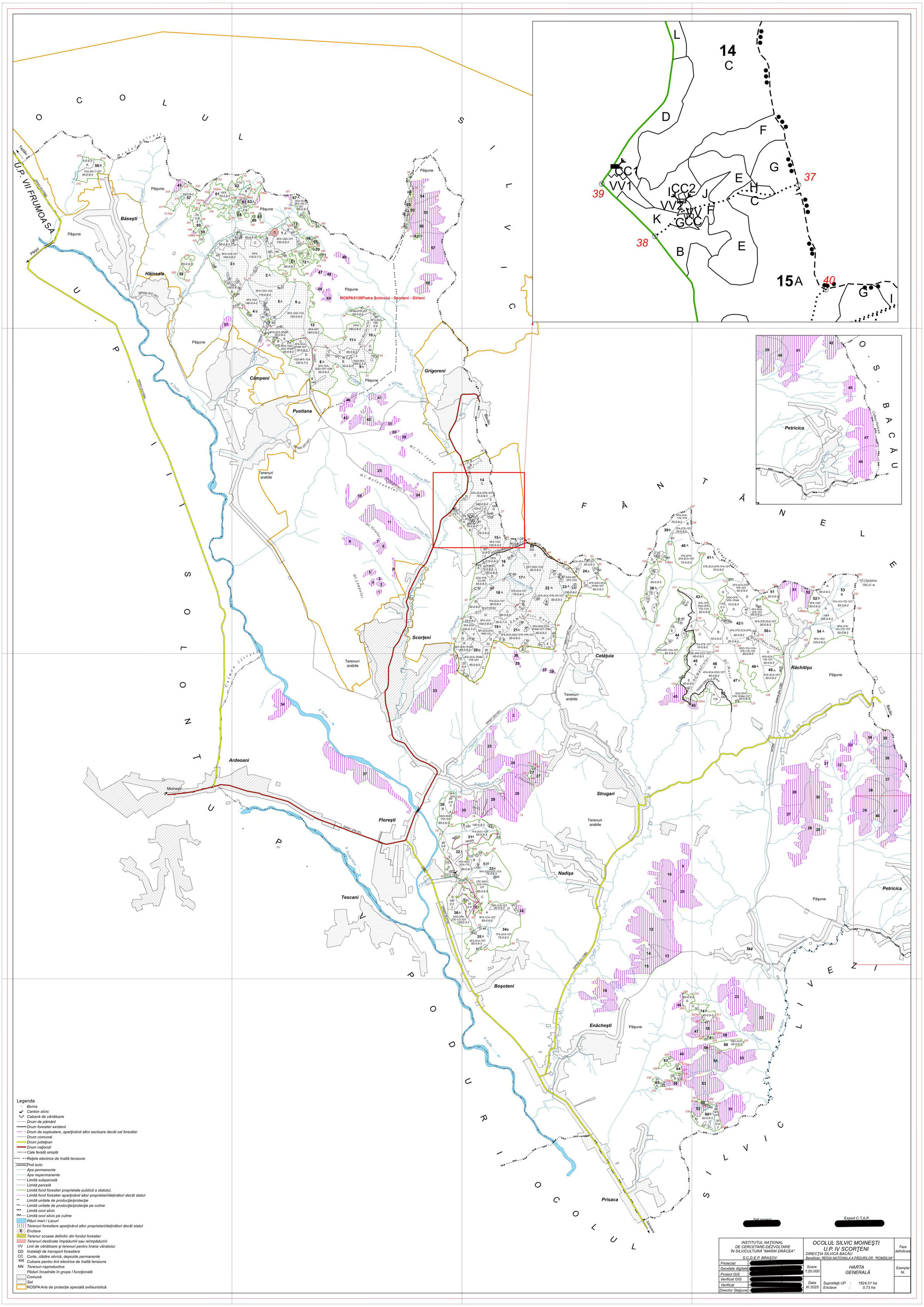
OCOLUL SILVIC PODURI
U.P. VII FRUMOASA
U.P. IV SCORȚENI
Păşune
Băseşti
Hăineala
Câmpeni
Pustiana
Grigoreni
Scorţeni
Cetăţuia
Răchitişu
Ardeoani
Moineşti
Floreşti
Tescani
Strugari
Nadişa
Boşoteni
Enăcheşti
Prisaca
Iaz
Petricica
Terenuri arabile
ROSPA0138Piatra Şoimului - Scorţeni - Girleni
Legenda
Boma
Canton silvic
Cabană de vânătoare
Drum de pământ
Drum forestier existent
Drum de exploatare, aparţinând altor sectoare decât cel forestier
Drum comunal
Drum judeţean
Drum naţional
Cale ferată simplă
Reţele electrice de înaltă tensiune
Pod auto
Ape permanente
Ape nepermanente
Limită subparcelă
Limită parcelă
Limită fond forestier proprietate publică a statului;
Limită fond forestier aparţinând altor proprietari/deţinători decât statul
Limită unitate de producţie/protecţie
Limită unitate de producţie/protecţie pe culme
Limită ocol silvic
Limită ocol silvic pe culme
Râuri mari / Lacuri
Terenuri forestiere aparţinând altor proprietari/deţinători decât statul
Enclave
Terenur scoase definitiv din fondul forestier
Terenuri destinate împăduririi sau reîmpăduririi
VV Linii de vânătoare şi terenuri pentru hrana vânatului
DD Instalaţii de transport forestiere
CC Curte, clădire silvică, depozite permanente
RR Culoare pentru linii electrice de înaltă tensiune
NN Terenuri neproductive
Păduri încadrate în grupa I funcţională
Comună
Sat
ROSPA Arie de protecţie specială avifaunistică
Sef proiect
Expert C.T.A.P.
INSTITUTUL NAŢIONAL DE CERCETARE-DEZVOLTARE ÎN SILVICULTURĂ "MARIN DRĂCEA"
S.C.D.E.P. BRAŞOV
OCOLUL SILVIC MOINEŞTI
U.P. IV SCORŢENI
DIRECŢIA SILVICĂ BACĂU
Beneficiar: REGIA NAŢIONALA A PĂDURILOR "ROMSILVA"
Faza definitivare
Proiectat
Geodate digitale
Proiect GIS
Verificat GIS
Verificat
Director Staţiune
Scara 1:20.000
HARTA GENERALĂ
Exemplar Nr.
Data XI 2025
Suprafaţă UP : 1824,51 ha
Enclave : 0,73 ha

Institutul Naţional de Cercetare – Dezvoltare în Silvicultură
„Marin Drăcea" – Staţiunea Braşov

AMENAJAMENTUL

U.P. VII FRUMOASA

OCOLUL SILVIC MOINEȘTI

DIRECŢIA SILVICĂ BACĂU

[redacted]

DIRECTOR TEHNIC [redacted]

ŞEF PROIECT [redacted]

PROIECTANT [redacted]

Exemplarul 3
2025

CUPRINS

MINISTERUL EDUCAȚIEI ȘI CERCETĂRII
AUTORITATEA NAȚIONALĂ PENTRU CERCETARE
INSTITUTUL NAȚIONAL DE CERCETARE - DEZVOLTARE ÎN SILVICULTURĂ "MARIN DRĂCEA"

CIF: RO34638446, J2015001947238

B-dul Eroilor, nr.128, Voluntari, jud. Ilfov, cod poștal 077190
Fax: 021/3503245; tel: 021/3503238; 021/3503240;
http://www.icas.ro; e-mail: icas@icas.ro
Operator de date cu caracter personal înregistrat sub numarul 36421

Se aprobă,

Director tehnic dezvoltare,

[redacted]

PROCES VERBAL C.T.E. Nr. 281

Avizare de recepţie din 05.05.2025

A. Obiectul avizării:

Amenajamentul U.P. VII Frumoasa, din ***Ocolul Silvic Moinești***, ***Direcţia Silvică Bacău.***

Tipul de activitate: dezvoltare tehnologică.

Faza de proiectare: redactare.

Beneficiar: R.N.P. – ROMSILVA.

Contract: 143 din 21.12.2023.

Tipul sursei de finanțare: național - R.N.P. – ROMSILVA.

Domeniul de cercetare dezvoltare și inovare: bioeconomie.

Bugetul, cu evidenţierea distinctă a cheltuielilor corespunzătoare veniturilor din salarii şi asimilate salariilor aferente personalului încadrat în proiect: conform devizului postcalcul întocmit în baza Anexei nr. 2 din contractul nr. 143/21.12.2023.

B. Participanţi:

Expert C.T.A.P.: [redacted] .....

Director Staţiune: [redacted] .....

Şef secție şi sef proiect : [redacted] .....

Proiectant: [redacted] .....

Reprezentat D.S. Bacău: [redacted] .....

C. Constatări – Concluzii:

Din analiza documentaţiei prezentate şi în urma discuţiilor purtate, au rezultat următoarele:

Amenajamentul U.P. VII Frumoasa intră în vigoare la data aprobării acestuia şi este valabil până la data de 31 decembrie a anului al zecelea, începând cu anul în care a avut loc şedinţa de preavizare a soluţiilor tehnice.

Scopul amenajamentului este asigurarea modului de gestionare a fondului forestier proprietate publică a statului administrat de Direcția Silvică Bacău, prin Ocolul Silvic Moinești, cu respectarea regimului silvic.

Având în vedere scopul principal, s-au stabilit următoarele **obiective** științifice și tehnice:

- studiul stațiunii și al vegetației forestiere;
- stabilirea obiectivelor social-economice și ecologice ale pădurilor;
- stabilirea țelurilor de gospodărire definite prin caracteristicile structurale ale arboretelor;
- stabilirea posibilității pădurilor și elaborarea planurilor de recoltare și cultură.

Suprafaţa totală a unităţii de producţie este de **1471.16 ha** şi este împărţită în ***44 parcele şi 96 subparcele***, rezultând o ***suprafaţă medie a parcelei*** de ***33.44 ha*** şi ***a subparcelei*** **de 15.32 *ha***.

Pădurile U.P. VII Frumoasa au fost încadrate atât în ***grupa I*** (606.28 ha) , cât și în **grupa a II - a** (856.77 ha), în grupa I cu următoarele categorii funcționale:

- 1.2.I – arborete situate pe terenuri cu înmlăștinare permanentă (T II) – 0.71 ha;
- 1.5.H – arborete constituite ca rezervații seminologice (T II) – 29.78 ha;
- 1.5.R – arborete incluse în ROSPA0138 Piatra Șoimului – Scorțeni – Gârleni (T IV) – 572.43 ha;
- 1.5.U – arborete cu anin (T II) – 3.36 ha.

Din punct de vedere fitoclimatic, pădurile unităţii de producţie fac parte din următoarele etaje de vegetaţie:

- Etajul montan de amestecuri (FM2), care ocupă 879.32 ha - 60%;
- Etajul montan-premontan de făgete (FM1+FD4), care ocupă 407.87 ha - 28%;
- Etajul deluros de gorunete, făgete și goruneto-făgete, care ocupă 175.86 ha – 12%.

Solurile identificate în urma efectuării profilelor principale de sol aparțin claselor protisoluri, luvisoluri și cambisoluri. Cel mai răspândit subtip de sol este eutricambosolul tipic, care ocupă 1339.96 ha (92%).

S-au determinat 8 tipuri de pădure, majoritare fiind:

- 221.1 – Brădeto-făget normal cu floră de mull (s), cu 765.56 ha – 52%;
- 411.1 – Făget normal cu floră de mull (s), cu 407.87 ha – 28%;
- 521.1 – Goruneto-făget cu floră de mull (s), 146.96 ha – 10 %.

S-au identificat 6 tipuri de staţiuni, predominante fiind următoarele:

- 3.3.3.3 – Montan de amestecuri, Bs, brun edafic mare, cu Asperula-Dentaria, cu 835.47 ha – 57 %;
- 4.4.3.0 – Montan – premontan de făgete, Bs, brun edafic mare, cu Aspeula – Dentaria", cu 407.87 ha – 28 %.

Principalele caracteristici structurale *(total arborete)* sunt următoarele:

Specificări	Specii:										
	FA	BR	MO	GO	PAM	CA	CI	ANN	DT	DM	TOTAL
Compoziţia (%)	53	26	7	5	4	1	-	-	3	1	100
Clasa de producţie	2.0	2.1	2.0	2.0	2.1	2.6	2.0	2.0	2.1	2.2	2.1
Consistenţa	0.69	0.76	0.86	0.75	0.85	0.88	0.90	0.70	0.83	0.88	0.74
Vârsta medie (ani)	114	85	59	141	42	44	43	56	46	31	96
Creştere curentă (m^3/an/ha)	4.9	7.9	12.5	2.5	3.7	7.7	4.9	2.0	5.9	7.7	6.2
Volum mediu (m^3/ha)	305	493	484	341	163	150	235	290	160	133	354
Fond lemnos (m^3)	223460	189543	52975	26807	9791	3011	1481	1172	7311	2886	518437

S-au constituit următoarele ***subunităţi de gospodărire***:

- ***S.U.P. „A"*** - codru regulat, sortimente obişnuite: 1429.20 ha;
- ***S.U.P. „K"*** – rezervaţii de seminţe: 29.78 ha;
- ***S.U.P. „M"*** - păduri supuse regimului de conservare: 4.07 ha;

La reglementarea procesului de producţie s-au avut în vedere prevederile codului silvic şi „Normele tehnice pentru amenajarea pădurilor" în vigoare.

Bazele de amenajare adoptate sunt următoarele:

a) Regimul: codru;

b) Compoziţia – ţel: coresunzătoare tipurilor natural de pădure;

c) Tratamentele. Pentru recoltarea posibilităţii de produse principale s-au prevăzut:

- tăieri progresive: în brădete, făgete, brădeto-făgete şi goruneto-făgete
- tăieri succesive într-un făget, în continuarea tratamentului.

d) Exploatabilitatea: de protecţie în arboretele din grupa I funcţională şi tehnică în arboretele din grupa a II - a;

e) Ciclul: 120 ani pentru S.U.P. A.

Posibilitatea de produse principale este de **7059 m^3/an (la S.U.P. A)** care asigură un ***indice de recoltare*** din totalul arboretelor de ***4.8 m^3/an/ha***.

Din arboretele mature încadrate la S.U.P. "M" se poate extrage prin ***tăieri de conservare*** un volum maxim 50 m^3/an.

Posibilitatea de produse secundare *(curăţiri + rărituri)* este de ***1567 m^3/an***, din care ***rărituri 1551 m^3/an***.

Suprafaţa de parcurs cu lucrări de îngrijire este următoarea:

- *degajări* .....**10.89 ha/an;**
- *curăţiri* .....***8.49 ha/an,*** cu ***16 m^3/an;***
- *rărituri* .....***45.62 ha/an,*** cu ***1551 m^3/an;;***
- *t. de igienă* .....***474.49 ha/an***, recoltându-se ***387 m^3/an.***

Lucrări de împădurire se prevăd (pentru perioada de aplicare a amenajamentului) pe o ***suprafaţă de 42.70 ha***, *din care* ***completări pe 7.25 ha***.

Densitatea actuală a reţelei de transport este de 3.7 m/ha, asigurând o accesibilitate de 80% a fondului forestier.

Caracterul de noutate al amenajamentului U.P. VII Frumoasa constă în:

- abordarea aspectelor referitoare la conservarea şi ameliorarea biodiversităţii;
- introducerea noţiunilor şi abordarea aspectelor privind certificarea pădurilor;
- realizarea bazei de date GIS aferentă amenajamentului silvic;
- implementarea măsurilor aferente Pădurilor cu valoare ridicată de conservare.

Principalii *indicatori de rezultat definiți* în urma elaborării amenajamentului U.P. VII Frumoasa, din cadrul O.S. Moinești sunt:

- caracterizarea factorilor geomorfologici și a celor edafici din teritoriul studiat;
- descrierea principalelor caracteristici ale arboretelor;
- stabilirea posibilității pădurilor (produse principale, secundare);
- elaborarea planurilor de recoltare şi cultură;
- indicarea modalităților de valorificare superioară a altor produse din fondul forestier în afara lemnului;
- stabilirea măsurilor de protecție a fondului forestier împotriva: doborâturilor şi rupturilor de vânt şi zăpadă, incendiilor, poluării industriale, bolilor şi altor dăunători, eroziunii şi atenuarea extremelor climatice ş.a.;
- stabilirea măsurilor de gospodărire a arboretelor slab productive şi provizorii şi a celor afectate de factori destabilizatori;
- conservarea și ameliorarea biodiversității;
- studiul și analiza eficacității modului de gospodărire a pădurilor.

C.T.E. avizează favorabil documentaţia în forma prezentată.

FIŞA INDICATORILOR DE CARACTERIZARE
A
FONDULUI FORESTIER

FOLOSINŢE:		Suprafaţa: (ha)		
		Grupa funcţională:		
		I	II	Total
A	PĂDURI ŞI TERENURI DESTINATE ÎMPĂDURIRII SAU REÎMPĂDURIRII	606.28	856.77	1463.05
A_1	PĂDURI ŞI TERENURI DESTINATE ÎMPĂDURIRII PENTRU CARE SE REGLEMENTEAZĂ RECOLTAREA DE LEMN SUB FORMĂ DE PRODUSE PRINCIPALE (Total rând $A_{1.1}$-$A_{1.7}$) din care:	572.43	856.77	1429.20
$A_{1.1}$-$A_{1.3}$	Păduri, plantaţii cu reuşită definitivă, regenerări pe cale artificială sau naturală cu reuşită parţială	572.43	856.77	1429.20
$A_{1.4}$	Terenuri de reîmpădurit în urma tăierilor rase, a doborâturilor de vânt sau a altor cauze			
$A_{1.5}$	Poieni sau goluri destinate împăduririi			
$A_{1.6}$	Terenuri degradate prevăzute a se împăduri			
$A_{1.7}$	Răchitării naturale ori create prin culturi			
A_2	PĂDURI SI TERENURI DESTINATE ÎMPĂDURIRII PENTRU CARE NU SE REGLEMENTEAZĂ RECOLTAREA DE PRODUSE PRINCIPALE (Total rând $A_{2.1}$-$A_{2.5}$) din care:	33.85		33.85
$A_{2.1}$-$A_{2.2}$	Păduri, plantaţii cu reuşită definitivă, terenuri împădurite pe cale naturală sau artificială cu reuşită parţială	33.85		33.85
$A_{2.3}$	Terenuri de împădurit în urme doborâturilor de vânt sau a altor cauze			
$A_{2.4}$	Poieni sau goluri destinate împăduririi			
$A_{2.5}$	Terenuri degradate destinate împăduririi			
B	TERENURI DESTINATE GOSPODĂRIRII SILVICE			7.19
C	TERENURI NEPRODUCTIVE (stâncării, nisipuri, sărături, mlaştini, râpe, ravene)			0.92
D	TERENURI SCOASE TEMPORAR DIN FONDUL FORESTIER			
D_1	Transmise prin acte normative altor agenţi economici			
D_2	Ocupaţii şi litigii			
TOTAL U.P.		**606.28**	**856.77**	**1471.16**
ENCLAVE:				**1.70**

REPARTIŢIA SUPRAFEŢELOR DIN GRUPA I PE CATEGORII FUNCŢIONALE: (ha)

2.I	5.H	5.R	5.U	Total
0.71	29.78	572.43	3.36	606.28

REPARTIŢIA SUPRAFEŢELOR PE SUBUNITĂŢI DE GOSPODĂRIRE: (ha)

A	K	M	Total
1429.20	29.78	4.07	1463.05

CICLUL : (ani)

S.U.P. A

120

DENSITATEA REŢELEI DE DRUMURI: (m/ha)			ACCESIBILITATEA FONDULUI FORESTIER: (%)		
Forestiere	Alte sectoare	Totală	La începutul deceniului	La sfârşitul deceniului	În perspectivă
0.5	3.7	4.2	80	80	100

Nr. crt.	Indicatorul		SPECIA										
			Total U.P.	FA	BR	MO	GO	PAM	CA	CI	ANN	DT	DM
0	1		2	3	4	5	6	7	8	9	10	11	12
1	Păduri pentru care se reglementează recoltarea de produse principale (ha)	Grupa I	572.43	391.04	37.85	9.44	78.36	18.44	9.47	6.31	0.07	10.33	11.12
		Grupa II	856.77	335.54	322.64	100.01	0.21	41.59	10.61		0.24	35.34	10.59
		Total A1	1429.20	726.58	360.49	109.45	78.57	60.03	20.08	6.31	0.31	45.67	21.71
2	Total UP (ha)	A1+ A2	1463.05	732.68	384.31	109.45	78.57	60.03	20.08	6.31	4.04	45.80	21.78
3	Proporția speciilor (%)	A1	100	52	25	8	5	4	1			3	2
		UP	100	53	26	7	5	4	1			3	1
4	Clasa de producție medie	A1	2.1	2.0	2.1	2.0	2.0	2.1	2.6	2.0	2.0	2.1	2.2
		UP	2.1	2.0	2.1	2.0	2.0	2.1	2.6	2.0	2.0	2.1	2.2
5	Consistență	A1	0.74	0.69	0.76	0.86	0.75	0.85	0.88	0.90	0.74	0.83	0.88
		UP	0.74	0.69	0.76	0.86	0.75	0.85	0.88	0.90	0.70	0.83	0.88
6	Vârsta medie (ani)	A1	96	114	84	59	141	42	44	43	46	46	31
		UP	96	114	85	59	141	42	44	43	56	46	31
7	Fond lemnos total (mc)	A1	501538	221236	175963	52975	26807	9791	3011	1481	110	7282	2882
		UP	518437	223460	189543	52975	26807	9791	3011	1481	1172	7311	2886
8	Volum mediu la hectar (mc/ha)	A1	351	304	488	484	341	163	150	235	355	159	133
		UP	354	305	493	484	341	163	150	235	290	160	133
9	Indici de creștere curenta (mc/an/ha)	A1	6.2	4.9	8.0	12.5	2.5	3.7	7.7	4.9		5.9	7.7
		UP	6.2	4.9	7.9	12.5	2.5	3.7	7.7	4.9	2.0	5.9	7.7
10	Posibilitatea de produse principale (mc/an)		7059	5715	335		966	32				11	
11	Posibilitatea de produse secundare (mc/an)		1567	509	472	386	1	84	30	16		43	26
12	din care: rărituri (mc/an)		1551	501	469	386	1	81	30	16		41	26
13	Volum de recoltare prin tăieri de conservare (mc/an)		50	7	43								
14	Total posibilitate (mc/an)		8676	6231	850	386	967	116	30	16		54	26

15	Indici de recoltare (mc/an/ha)	Principale	Secundare	Tăieri de conservare	Total
		4.8	1.1	-	5.9

	Lucrarea	Degajări	Curățiri		Rărituri		Igienă		Tăieri de conservare	
Lucrări de îngrijire și conservare		ha	ha	mc	ha	mc	ha	mc	ha	mc
	Total	108.90	84.91	159	456.24	15511	474.49	3866	29.78	503
	Anual	10.89	8.49	16	45.62	1551	474.49	387	2.98	50

	Felul	Total	FA	PAM	BR	MO
Lucrări de împadurire pe specii	Integrale	35.45	14.36	13.68	7.38	0.03
	Completări	7.25	2.87	2.81	1.56	0.01
	Total	42.70	17.23	16.49	8.94	0.04

Prognoza posibilităţii de produse principale – S.U.P. A

Nivel prognoză	Suprafața în producție (ha)	Volumul arboretelor exploatabile (m^3)	Volumul arboretelor preexploatabile (m^3)	Posibilitatea anuală (m^3)
2025-2034	1429.20	169669	107197	7059
2035-2044	1429.20	-	-	7060
2045-2054	1429.20	-	-	7100
In perspectivă	1429.20	-	-	7820

S.U.P. A – codru regulat, sortimente obişnuite
Ciclul: 120 ani

FIŞA INDICATORILOR DE BAZĂ

Nr. crt.	Indicatorul		SPECIA										
			Total SUP	FA	BR	MO	GO	PAM	CA	CI	PLT	DT	DM
0	1		2	3	4	5	6	7	8	9	10	11	12
1	Păduri pentru care se reglementează recoltarea de produse principale (ha)	Grupa I	572.43	391.04	37.85	9.44	78.36	18.44	9.47	6.31		10.33	11.19
		Grupa II	856.77	335.54	322.64	100.01	0.21	41.59	10.61		3.33	35.34	7.50
		Total	1429.20	726.58	360.49	109.45	78.57	60.03	20.08	6.31	3.33	45.67	18.69
2	Proporţia speciilor (%)		100	53	25	8	5	4	1			3	1
3	Clasa de producţie medie		2.1	2.0	2.1	2.0	2.0	2.1	2.6	2.0	2.0	2.1	2.2
4	Consistenţă		0.74	0.69	0.76	0.86	0.75	0.85	0.88	0.90	0.90	0.83	0.87
5	Vârsta medie (ani)		96	114	84	59	141	42	44	43	50	46	28
6	Fond lemnos total (mc)		501538	221236	175963	52975	26807	9791	3011	1481	936	7282	2056
7	Volum mediu la hectar (mc/ha)		351	304	488	484	341	163	150	235	281	159	110
8	Indici de creştere curenta (mc/an/ha)		6.2	4.9	8.0	12.5	2.5	3.7	7.7	4.9	4.8	5.9	8.1
9	Indici de creştere indic.(mc/an/ha)		4.0	3.4	5.4	5.9	3.0	2.7	2.3	3.3	3.6	2.5	1.7
10	Posibilitatea de produse principale (mc/an)		7059	5715	335		966	32				11	
11	Posibilitatea de produse secundare (mc/an)		1567	509	472	386	1	84	30	16	10	43	16
12	din care: rărituri (mc/an)		1551	501	469	386	1	81	30	16	10	41	16
13	Total volum de recoltat (mc/an)		8626	6224	807	386	967	116	30	16	10	54	16
14	Indici de recoltare (mc/an/ha)		Principale				Secundare				Total		
			4.9				1.1				6.0		

STRUCTURA SUPRAFEŢELOR ŞI VOLUMELOR PE CLASE DE VÂRSTĂ

Clasa de vârstă	Total	I	II	III	IV	V	VI	VII
Suprafaţă - ha	1429.20	183.66	56.10	120.44	402.04	208.28	11.75	446.93
%	100	13	4	8	28	15	1	31
Volum - mc	501538	4087	12096	36590	189218	96390	5192	157965
%	100	1	2	7	39	19	1	31

FIŞA INDICATORILOR DE BAZĂ

Nr. crt.	Indicatorul		Total SUP	SPECIA	
				BR	FA
0	1		2	3	4
1	Păduri pentru care nu se reglementează recoltarea de produse principale (ha)	Grupa I	29.78	23.82	5.96
		Grupa II			
		Total	29.78	23.82	5.96
2	Proporția speciilor (%)		100	80	20
3	Clasa de producție medie		2.0	2.0	2.0
4	Consistență		0.70	0.70	0.70
5	Vârsta medie (ani)		96	98	90
6	Fond lemnos total (mc)		15784	13580	2204
7	Volum mediu la hectar (mc/ha)		530	570	370
8	Indici de creștere curentă (mc/an/ha)		6.7	6.8	6.5
9	Posibilitatea de produse secundare (mc/an)				
10	din care: rarituri (mc/an)				
11	Volum de recoltare prin taieri de conservare (mc/an)		50	43	7
12	Total volum de recoltat (mc/an)		50	43	7
13	Indici de recoltare (mc/an/ha)		Secundare	Conservare	Total
				1.7	1.7

STRUCTURA SUPRAFEȚELOR ȘI VOLUMELOR PE CLASE DE VÂRSTĂ

Clasa de vârstă	Total	I	II	III	IV	V	VI	VII
Suprafata - ha	29.78					29.78		
%	100					100		
Volum - mc	15784					15784		
%	100					100		

FIŞA INDICATORILOR DE BAZĂ

Nr. crt.	Indicatorul		SPECIA				
			Total SUP	ANN	FA	DT	SA
0	1		2	3	4	5	6
1	Păduri pentru care nu se reglementează recoltarea de produse principale (ha)	Grupa I	4.07	3.73	0.14	0.13	0.07
		Grupa II					
		Total	4.07	3.73	0.14	0.13	0.07
2	Proporţia speciilor (%)		100	92	3	3	2
3	Clasa de producţie medie		2.0	2.0	2.0	2.0	3.0
4	Consistenţă		0.70	0.70	0.71	0.69	0.71
5	Vârsta medie (ani)		56	57	35	60	20
6	Fond lemnos total (mc)		1115	1062	20	29	4
7	Volum mediu la hectar (mc/ha)		274	285	143	223	57
8	Indici de creştere curenta (mc/an/ha)		2.7	2.1	7.1	7.7	14.3
9	Volum de recoltare prin taieri de conservare (mc/an						
10	Posibilitatea de produse secundare (mc/an)						
11	din care: rărituri (mc/an)						
12	Total volum de recoltat (mc/an)						
13	Indici de recoltare (mc/an/ha)		Principale		Secundare		Total

STRUCTURA SUPRAFEŢELOR ŞI VOLUMELOR PE CLASE DE VÂRSTĂ

Clasa de vârstă	Total	I	II	III	IV	V	VI	VII
Suprafaţă - ha	4.07		0.71	3.36				
%	100		17	83				
Volum - mc	1115		138	977				
%	100		12	88				

PARTEA I

MEMORIU TEHNIC

0. INTRODUCERE: ELEMENTE DEFINITORII ALE PROIECTULUI
1. SITUAŢIA ADMINISTRATIV-TERITORIALĂ
2. ORGANIZAREA TERITORIULUI
3. GOSPODĂRIREA DIN TRECUT A PĂDURILOR
4. STUDIUL STAŢIUNII ŞI AL VEGETAŢIEI FORESTIERE
5. STABILIREA FUNCŢIILOR SOCIAL-ECONOMICE ALE PĂDURII ŞI A BAZELOR DE AMENAJARE
6. REGLEMENTAREA PROCESULUI DE PRODUCŢIE LEMNOASĂ ŞI MĂSURI DE GOSPODĂRIRE A ARBORETELOR CU FUNCŢII SPECIALE DE PROTECŢIE
7. VALORIFICAREA SUPERIOARĂ A ALTOR PRODUSE ALE FONDULUI FORESTIER ÎN AFARA LEMNULUI
8. PROTECŢIA FONDULUI FORESTIER
9. CONSERVAREA BIODIVERSITĂŢII
10. INSTALAŢII DE TRANSPORT, TEHNOLOGII DE EXPLOATARE ŞI CONSTRUCŢII FORESTIERE
11. ANALIZA EFICACITĂŢII MODULUI DE GOSPODĂRIRE A PĂDURILOR
12. DIVERSE

0. INTRODUCERE:
ELEMENTE DEFINITORII ALE PROIECTULUI

Scopul amenajamentului: asigurarea modului de gestionare a fondului forestier proprietate publică a statului administrat de Regia Naționale a Pădurii, prin Ocolul Silvic Moinești, cu respectarea regimului silvic.

Domeniul de cercetare dezvoltare și inovare: bioeconomie;

Obiective științifice și tehnice:

- studiul stațiunii și al vegetației forestiere;
- stabilirea obiectivelor social - economice și ecologice ale pădurilor;
- stabilirea țelurilor de gospodărire definite prin caracteristicile structurale ale arboretelor;
- stabilirea posibilității pădurilor și elaborarea planurilor de recoltare și cultură;

Perioada de desfăşurare: elaborarea amenajamentului pentru U.P. VII Frumoasa este cuprinsă între 17.01.2024 şi 02.12.2025 (cu excepţia documentaţiilor de mediu care se elaboreaza, de regulă şi după această perioadă) şi cuprinde mai multe faze / activităţi desfăşurate: teren, redactare, definitivare, GIS, analize sol, documentaţii de mediu etc.;

Perioada de desfășurare a fazei de redactare este ianuarie – mai 2025.

Sursa de finanțare este R.N.P. – Romsilva.

Bugetul, cu evidențierea distinctă a cheltuielilor corespunzătoare veniturilor din salarii și asimilate salariilor aferente personalului încadrat în proiect: conform devizului postcalcul întocmit în baza Anexei nr. 2 din contractul nr. 143/21.12.2023;

Caracterul de noutate: al amenajamentului U.P. VII Frumoasa constă în:

- abordarea aspectelor referitoare la conservarea şi ameliorarea biodiversităţii;
- introducerea noţiunilor şi abordarea aspectelor privind certificarea pădurilor;
- se supune evaluării de mediu ori evaluării impactului asupra mediului, după caz, iar evaluarea adecvată a efectelor potenţiale asupra ariilor naturale protejate de interes comunitar fiind parte integrantă din acesta;
- realizarea bazei de date GIS aferentă amenajamentului silvic;
- implementarea măsurilor aferente pădurilor cu valoare ridicată de conservare.

Principalii **indicatori de rezultat definiţi** în urma elaborării amenajamentului U.P. VII Frumoasa sunt:

- caracterizarea factorilor geomorfologici şi a celor edafici din teritoriul studiat;
- descrierea principalelor caracteristici ale arboretelor;
- stabilirea posibilităţii pădurilor (produse principale, secundare);
- elaborarea planurilor de recoltare şi cultură;
- indicarea modalităţilor de valorificare superioară a altor produse din fondul forestier în afara lemnului;
- stabilirea măsurilor de protecţie a fondului forestier împotriva: doborâturilor şi rupturilor de vânt şi zăpadă, incendiilor, poluării industriale, bolilor şi altor dăunători, eroziunii şi atenuarea extremelor climatice ş.a.;
- stabilirea măsurilor de gospodărire a arboretelor slab productive şi provizorii şi a celor afectate de factori destabilizatori;
- conservarea şi ameliorarea biodiversităţii;
- studiul şi analiza eficacităţii modului de gospodărire a pădurilor.

1. SITUAŢIA ADMINISTRATIV-TERITORIALĂ

1.1. Elemente de identificare a unităţii de producţie

Obiectul prezentului studiu îl reprezintă amenajamentul pădurilor proprietate publică a statului din Unitatea de Producţie VII Frumoasa, din cadrul Ocolului Silvic Moinești, Direcţia Silvică Bacău.

Din punct de vedere georgafic teritoriul unitătii de producţie este situat în nord – estul României, la exteriorul grupei centrale din Carpații Orientali, în grupa districtelor de munţi cu înălțimi mici, mai exact Munții Tarcău, la confluența cu depresiunea Tazlău.

Din punct de vedere administrativ-teritorial, pădurile care fac obiectul prezentului studiu, sunt situate pe raza teritorială a Comunei Balcani, din Judeţul Bacău și a Comunei Tazlău, din județul Neamţ.

Tabelul 1.1.1. Repartiţia fondului forestier pe unităţi administrativ-teritoriale

Nr. crt.	Judeţul	Unitatea administrativ-teritorială	Parcele aferente	Suprafaţa	
				ha	%
1	Bacău	Balcani	1-25, 39%, 40-51, 52%, 53, 54%, 109D, 110D	1405.71	99
2	Neamţ	Tazlău	39%, 52%, 54%, 108	65.45	1
TOTAL U.P.				**1471.16**	**100**

Accesul în unitatea de producție de face din drumul judeţean Ardeoani – Tazlău, prin drumurile forestiere Frumoasa Prelungire şi Cociorvei.

Coordonatele în sistem STEREO 70 ale fondului forestier din U.P. VII sunt prezentate în anexa nr. 1.

1.2. Vecinătăţi, limite, hotare

Vecinătăţile, limitele şi hotarele U.P. VII Frumoasa sunt prezentate în tabelul 1.2.1.

Tabelul 1.2.1. Vecinătăţi, limite, hotare

Puncte cardinale	Vecinătăţi	Limitele U.P.		Hotarele pădurii
		Felul	Denumirea	
Nord	O.S. Tazlău	naturale	Pârâul Frumoasa, Culmea Onofrei, Groapa Nucului, Râul Tazlău	Ape, culmi, liziere, borne
Est	O.S. Fântânele	naturale	Râul Tazlău	Ape, liziere, borne.
	U.P. IV Scorţeni	artificiale	D.J. Ardeoani - Tazlău	
Sud	U.P. VI Schit	naturale	Culmea Scroafei, Culmea Chirtoc	Culmi, liziere, borne
Vest	O.S. Tazlău	naturale	Obcina Măgurii	Culmi, borne

Toate limitele sunt evidente, iar hotarele sunt clare şi sunt materializate cu semne uzuale, folosite la delimitarea fondului forestier, precum şi cu borne de hotar.

1.3. Bazinete şi trupuri de pădure componente

Unitatea de producţie analizată este constituită din mai multe trupuri de pădure. Principalele bazinete ale Unităţii de Producţie VII Frumoasa sunt evidenţiate în tabelul 1.3.1.

Tabelul 1.3.1. Bazinete şi trupuri de pădure componente

Nr. crt.	Bazinet	Denumirea trupului	Parcele componente	Suprafaţa	
				ha	%
1	Tazlău	Dosul Stâncii	1-4	121.33	8
		Cociorvei%	50	47.40	3
		Cetăţuia	51, 110	5.61	1
2	Frumoasa	Frumoasa	5-25, 109	776.91	53
		Cociorvei%	39-46	269.10	18
3	Pr. Babei		47-49	134.34	9
4	Pr. Nucului		52-54, 108	116.47	8
TOTAL U.P.			-	**1471.16**	**100**

1.4. Administrarea fondului forestier

Fodul forestier din aria teritorială a U.P. VII Frumoasa se află în integralitate în proprietatea publică a statului.

1.4.1. Administrarea fondului forestier proprietate publică a statului

Administrarea fondului forestier proprietate publică a statului, cu suprafaţa de 1471.16 ha, este asigurată de Regia Naţională a Pădurilor-Romsilva, prin Ocolul Silvic Moinești, din Direcţia Silvică Bacău.

1.4.1.1. Administrarea fondului forestier proprietate publică a unităţilor administrativ-teritoriale

Nu există suprafeţe de fond forestier retrocedate către unităţi administrativ – teritoriale.

1.4.2. Administrarea fondului forestier proprietate privată

Nu există suprafeţe de fond forestier retrocedate către personae fizice sau juridice.

1.5. Vegetaţie forestieră situată pe terenuri din afara fondului forestier naţional

Pe teritoriul unităţii de producţie există vegetaţie forestieră în afara fondului forestier naţional, sub forma arborilor izolaţi de pe fânaţuri şi păşuni.

2. ORGANIZAREA TERITORIULUI

2.1. Constituirea unităţii de producţie

Faţă de revizuirea precedentă s-au menţinut limitele, numărul şi denumirea unităţii de producţie, fapt stabilit în Conferinţa I de amenajare din data de 17.01.2024.

Modificările survenite în suprafaţa fondului forestier al acestei unităţi de producţie şi justificarea diferenţelor sunt prezentate în subcapitolul 2.4.

2.2. Constituirea şi materializarea parcelarului şi subparcelarului

Parcelarul din amenajamentul precedent nu a suferit modificări sub aspectul numărului total de parcele.

Apar discontinuităţi în privinţa numerotării parcelarului, din cauza faptului că au fost radiate numerele parcelelor care au rămas la O.S. Tazlău. Numerotarea actuală a parcelelor din fondul forestier proprietate publică a statului este: 1-25, 39-54, 108-110.

Limitele parcelelor sunt naturale (culmi, văi) şi au fost recondiţionate de către personalul ocolului silvic, prin pichetaj vertical, executat cu vopsea roşie. La intersecţiile limitelor parcelare sunt amplasate borne din piatră naturală sau beton.

Subparcelarul a suferit modificări ca urmare a aplicării lucrărilor de cultură şi exploatare executate. În teren, subparcelarul a fost delimitat prin marcarea vizibilă, a arborilor de limită, cu o bandă orizontală de vopsea roşie. Intersecţiile dintre limitele subparcelare, precum şi intersecţia acestora cu liniile parcelare sau cu limita pădurii s-au marcat pe arbori cu o bandă inelară de vopsea roşie.

Subparcelarul a fost materializat sub îndrumarea inginerului amenajist.

2.2.1. Mărimea parcelelor şi subparcelelor

În cadrul actualei reamenajări, cea mai mică parcelă este 110 (0.49 ha), iar cea mai mare este 49 (54.64 ha). La nivelul subparcelelor, cea mai mică subparcelă este 20 C (0.17 ha), iar cea mai mare este 49 (54.64 ha).

În tabelul 2.2.1.1. este prezentată situaţia comparativă privind numărul şi mărimea parcelelor şi subparcelelor, în cazul amenajărilor anterioare şi a celei actuale.

Tabelul 2.2.1.1. Mărimea parcelelor şi subparcelelor

Anul amenajării	Parcele				Subparcele			
	Număr	Suprafaţa (ha)			Număr	Suprafaţa (ha)		
		medie	maximă	minimă		medie	maximă	minimă
1995	44	33.30	50.50	0.40	108	13.60	49.70	0.10
2005	44	35.10	57.30	0.40	105	14.00	57.30	0.10
2015	44	33.45	57.32	0.42	108	13.63	57.32	0.15
2025	44	33.44	54.64	0.49	96	15.32	54.64	0.17

2.2.2. Situaţia bornelor

Bornele sunt amplasate la intersecţia liniilor parcelare şi la schimbările de direcţie ale lizierei fondului forestier. Acestea sunt din piatră sau beton armat şi sunt amplasate pe movile de pământ. În apropierea bornelor există şi borne martor pe arbori.

Recondiţionarea bornelor a fost realizată de personalul de teren al ocolului.

Tabelul 2.2.2.1. Situaţia bornelor

Denumirea bazinetului	Numerotarea bornelor	Numărul bornelor	Felul bornelor
Frumoasa	14-33, 33bis, 34-44, 44bis, 45, 45bis, 46, 48-55, 57, 77-96, 127	66	Piatră sau beton
Pr. Babei	97-102	6	
Pr. Nucului	104bis, 108-111, 111bis, 112, 217, 217 bis, 218, 219, 221, 221bis, 222, 222bis, 223	16	
Tazlău	1-13, 103-107, 113, 114	20	
TOTAL		**108**	-

Față de amenajarea precedentă au fost amplasate 8 borne noi. În urma măsurătorilor unele parcelare au fost corelate cu realitatea din teren, astfel fiind necesară bisarea bornelor 45, 104, 217 și 222. La intersecția parcelarului cu limita de ocol, unde earu necesare, au fost amplasate bornele 33bis, 44 bis,111bis și 221bis.

La limita dintre O.S. Tazlău și unitatea de producție studiată, pentru o orientare mai ușoară în teren, pe hartă au fost figurate și bornele ce aparțin ocolului vecin (113/ II, 114/ II, 117/ II, 121/ II, 123/ II, 125/ II, 127/ II). Aceași situație se întâlnește și la limita cu U.P. VI Schit (325/VI, 327/VI, 339/VI. 346/VI, 348/VI, 351/VI, 355/VI, 357/VI, 359/VI).

2.2.3. Corespondenţa între parcelarul şi subparcelarul precedent şi cel actual

Modificările apărute la nivelul parcelarului şi subparcelarului din unitatea de producţie studiată, sunt prezentate în tabelul 2.2.3.1.

Tabelul 2.2.3.1. Corespondenţa între parcelarul şi subparcelarul precedent şi cel actual.

2015		2025	
Parcela	Subparcela	Parcela	Subparcela
1	A	1	-
	B		
2	A	2	A
	N		N
3	A	3	A
	B		B
4	A	4	A
	B		B
5	5	5	5
6	A+D	6	A
	B		B
	C		C
	I		D
	E		E
	F+V		F
	G		G
	H		H
7	A	7	A
	B		B
	C		C
8	A	8	A
	B		B
	C%		C
	D		D
	E		E
	F		F
	C%		G
	A		V
9	A+C	9	A
	B		B
10	A+B%	10	A
	B%		B
	V		V
11	A+B	11	-

2015		2025	
Parcela	Subparcela	Parcela	Subparcela
12	A	12	A
	B+13D		B
	C		C
13	A	13	A
	B		B
	C		C
14	-	14	-
15	-	15	-
16	A	16	A
	C		C
17	A	17	A
	B		B
	C		C
	C		C
18	A+ C1+ C2	18	A
	B		B
19	A	19	A
	B		B
	C		C
20	A%	20	A
	B		B
	A%		C
	C		C
21	A	21	A
	B		B
22	-	22	-
23	-	23	-
24	-	24	-
25	-	25	-
39	A+C	39	A
	B		B
	D		C
40	-	40	-
41	-	41	-

2015		2025	
Parcela	Subparcela	Parcela	Subparcela
42	A+C+D	42	A
	B		B
	E		C
43	A	43	A
	B		B
	C		C
44	-	44	-
45	A	45	A
	B		B
46	A+B+C	46	A
	D		B
	E		C
47	A	47	A
	B		B
48	A	48	A
	B		B
49	49	49	49
50	A	50	A
	B		B
	C		C
51	-	51	-
52	A	52	A
	B		B
53	-	53	-3
54	A+B	54	A
	C		B
108	-	108	-
109	D	109	D
110	D	110	D

2.3. Planuri de bază utilizate. Ridicări în plan folosite pentru reambularea planurilor de bază

2.3.1. Planuri de bază utilizate

Baza cartografică utilizată pentru determinarea suprafeţelor, aceeaşi ca la amenajarea anterioară, constă din planuri restituite, la scara 1:5000 (foi volante). Planurile la scara 1:5000 au curbe de nivel cu echidistanţa de 5 m şi au fost întocmite de I.G.F.C.O.T. în anii 1990, după aerofotografieri din anii 1986 și 1988.

Pe aceste planuri, respectând normele tehnice în vigoare, s-au transpus toate detaliile necesare amenajamentului: limitele fondului forestier, parcelarul, subparcelarul, bornele, principalele clădiri şi anexe ale gospodăririi silvice, instalaţiile de transport, precum şi alte detalii cu specific forestier. Limitele fondului forestier au fost transpuse folosind culoare verde.

O evidenţă a tuturor planurilor de bază utilizate în cazul Unităţii de Producţie VII Frumoasa, este redată în tabelul 2.3.1.1., unde este prezentată totodată şi suprafaţa fondului forestier proprietate publică de stat cuprinsă în fiecare plan.

Tabelul 2.3.1.1. Planuri de bază utilizate

Nr. crt.	Indicativul planului	Scara planului	Parcele şi subparcele componente	Suprafaţa fondului forestier (ha)
1	L-35-41-D-d-3-IV	1:5000	21%, 22%, 23%, 24%, 25%	69.25
2	L-35-41-D-d-4-II		52%, 54%, 108%	11.87
3	L-35-41-D-d-4-III		12%, 13%, 14%, 17%, 18, 19%, 20%, 21%, 39%, 109%	184.65
4	L-35-41-D-d-4-IV		11%, 12%, 13%, 39%, 40- 43, 44%, 45%, 48%, 49%, 52%, 53%, 54%, 108%, 109%	329.90
5	L-35-42-C-c-3-I		50%, 51, 52%, 108%, 110	23.69
6	L-35-42-C-c-3-III		44%, 45%, 46, 47, 48%, 49%, 50%, 52%, 53%, 109%	206.83
7	L-35-42-C-c-3-IV			
8	L-35-53-B-b-1-II		20%, 21%, 22%, 23%, 24%, 25%	65.24
9	L-35-53-B-b-2-I		12%, 13%, 14%, 15, 16, 17%, 19%, 20%, 21%	164.34
10	L-35-53-B-b-2-II		8%, 9, 10, 11%, 12%, 45%, 109%	128.46
11	L-35-54-A-a-1-I		5-7, 8%, 45%	165.59
12	L-35-54-A-a-1-II		1%, 2-4, 109%	121.29
13	L-35-54-A-a-1-IV		1%	0.05
14	L-35-54-A-a-2-I			
15	L-35-54-A-a-2-III			
16	L-35-54-A-a-4-I			
			TOTAL	1471.16

2.3.2. Ridicări în plan folosite pentru reambularea planurilor de bază

Pentru trasarea corectă a noilor subparcele şi a limitelor de fond forestier proprietate publică de stat, s-au executat ridicări în plan cu G.P.S., totalizând o lungime de 7.00 km cu 200 puncte.

Măsurătorile topografice s-au sprijinit pe borne parcelare, confluenţe de pâraie şi alte detalii evidente din teren şi au fost raportate la scara planurilor, pe care s-au transpus.

2.4. Suprafaţa fondului forestier

Suprafața actuală a fondului forestier proprietate publică a statului, din actuala Unitate de Producție VII Frumoasa, este de 1471.16 ha, cu 0.72 ha mai mică decât cea de la amenajarea anterioară.

Diferenţa este cauzată în principal de masurătorile realizate in teren.

2.4.1. Determinarea suprafeţelor

Suprafaţa parcelelor şi subparcelelor a fost determinată analitic, prin cartografie digitală, în sistem G.I.S. Situaţia comparativă a suprafeţei unităţii studiate la revizuirea anterioară şi actuală este prezentată în tabelul 2.4.1.1.

Tabelul 2.4.1.1. Justificarea diferenţei de suprafaţă

Suprafeţe: (ha)														
		Total	Justificări ieşiri:					Justificări intrări:						
Veche	Nouă	-	Compen-sări între ocoale	Compen-sări între U.P.	Compen-sări între parcele	Corectare limite (măsurători, întabulări)	Total	Actualizare bază cartografică (ape, erori de echipare)	Compen-sări între U.P.	Compen-sări între parcele	Compen-sări între ocoale	Erori înscriere suprafeţe în amena-jament	Corectare limite (măsurători, întabulări)	Total
1471.88	1471.16	0.72	3.47	5.49	14.60	4.05	27.61	1.52	2.65	14.60	1.46	0.85	5.81	26.89

Modificările de suprafaţă sunt prezentate detaliat în evidenţa 2.4.2.

2.4.2. Evidenţa mişcărilor de suprafaţă din fondul forestier

Documentul de aprobare:			Scopul modificării efectuate, denumirea unităţilor implicate în schimb. Modificări de altă natură	Unităţi amenajistice	Modificări ale fondului forestier proprietate publică a statului:						Observaţii:	
					Definitive:			Temporare:				
Felul docu-mentului	Nr.	Data			Intrări (ha)	Ieşiri (ha)	Sold (ha)	Supra-faţa (ha)	Termen	Data repri-mirii	Defrişări fără scoatere din fondul forestier (ha)	Semnă-tura şefului de ocol
			Suprafaţa la 1.01.2015				**1471.88**					
			Suprafaţa U.P. VII Frumoasa la 31.12.2024				**1471.88**					
			Corectarea limitelor fondului forestier în baza măsurătorilor realizate pe hotare materializate în teren şi /sau a întabulărilor.									
				1%	0.30		1472.18					
				2%	0.05		1472.23					
				3%		0.08	1472.15					
				4%	0.29		1472.44					
				5%		0.09	1472.35					
				7%		0.97	1471.38					
				9%		1.57	1469.81					
				11%		0.89	1468.92					
				12%	0.10		1469.02					
				13%		0.24	1468.78					
				14%	0.56		1469.34					
				15%	0.03		1469.37					
				18%	0.06		1469.43					
				19%		0.08	1469.35					
				39%	0.12		1469.47					
				40	0.01		1469.48					
				46%	0.04		1469.52					
				47%	0.25		1469.77					
				50%		0.07	1469.70					
				51	0.37		1470.07					
				54%	2.47		1472.54					
				108%	1.09		1473.63					
				109		0.06	1473.57					
				110	0.07		1473.64					
				Total	**5.81**	**4.05**	**1473.64**					
			Actualizare bază cartografică (corectare erori echipare planuri de bază).									
				54%	0.82		1474.46					
				108%	0.70		1475.16					
			Total		**1.52**		**1475.16**					
			Corectarea limitelor parcelare pe limita de U.P.									
			Compensare cu U.P. VI Schit	1%		0.30	1474.86					
				4%	2.26		1477.12					
				6%		0.91	1476.21					
				7%	0.09		1476.30					
				8%		2.02	1474.28					
				9%		1.04	1473.24					
				10%		1.22	1472.02					
				15%	0.15		1472.17					
				25%	0.15		1472.32					
			Total		**2.65**	**5.49**	**1472.32**					
			Corectarea limitelor parcelare pe limita cu O.S. Tazlău.									
				19%	0.21		1472.53					
				20	0.02		1472.55					
				21	0.72		1473.27					
[redacted]				22	0.25		1473.52					
				23%	0.26		1473.78					
				25%		1.76	1472.02					
				39%		1.27	1470.75					
				54%		0.44	1470.31					
			Total		**1.46**	**3.47**	**1470.31**					

Documentul de aprobare:			Scopul modificării efectuate, denumirea unităţilor implicate în schimb. Modificări de altă natură	Unităţi amenajistice	Modificări ale fondului forestier proprietate publică a statului:						Observaţii:	
					Definitive:			Temporare:				
Felul documentului	Nr.	Data			Intrări (ha)	Ieşiri (ha)	Sold (ha)	Suprafaţa (ha)	Termen	Data reprimirii	Defrişări fără scoatere din fondul forestier (ha)	Semnătura şefului de ocol
			Erori de înscriere a suprafeţelor în amenajament. (Diferenţe între suprafaţa poligoanelor din proiectul G.I.S. şi suprafaţa înscrisă în amenajament.).									
				16	0.24		1470.55					
				17	0.61		1471.16					
			Total		0.85		1471.16					
			Corectarea limitelor parcelare în baza măsurătorilor (compensare între parcele).									
				1%	1.77		1472.93					
				2%		1.77	1471.16					
				3%		3.05	1468.11					
				4%	2.77		1470.88					
				5%		0.07	1470.81					
				6%		0.02	1470.79					
				7%		0.03	1470.76					
				8%		0.96	1469.80					
				9%	1.25		1471.05					
				10%		0.03	1471.02					
				11%		0.08	1470.94					
				12%	4.14		1475.08					
				13%		3.93	1471.15					
				14%	0.09		1471.24					
				15%		0.01	1471.23					
				18%		0.04	1471.19					
				19%	0.28		1471.47					
				23%		0.18	1471.29					
				24	0.19		1471.48					
				25%		0.38	1471.10					
				39%	0.01		1471.11					
				41	0.35		1471.46					
				42	0.40		1471.86					
				43		0.76	1471.10					
				45	0.14		1471.24					
				46%		0.15	1471.09					
				47%		0.31	1470.78					
				48	0.35		1471.13					
				49		2.68	1468.45					
				50%	2.41		1470.86					
				52	0.45		1471.31					
				53		0.15	1471.16					
			Total		14.60	14.60	1471.16					
			Suprafaţa la 1.01.2025		26.89	27.61	1471.16					

Documentul de aprobare:			Scopul modificării efectuate, denumirea unităţilor implicate în schimb. Modificări de altă natură	Unităţi amenajistice	Modificări ale fondului forestier proprietate publică a statului:						Observaţii:	
Felul documentului	Nr.	Data			Definitive:			Temporare:			Defrişări fără scoatere din fondul forestier (ha)	Semnătura şefului de ocol
					Intrări (ha)	Ieşiri (ha)	Sold (ha)	Suprafaţa (ha)	Termen	Data reprimirii		

2.4.3. Utilizarea fondului forestier

Terenurile din fondul forestier al acestei unităţi de producţie au următoarele folosinţe:

Tabelul 2.4.3.1. Utilizarea fondului forestier

Simbol	Categoria de folosinţă forestieră:	Suprafaţa:			
		Grupa I (ha)	Grupa II (ha)	Total ha	Total %
P.	Fond forestier total	606.28	856.77	1471.16	100
P.D.	Terenuri acoperite cu pădure	606.28	856.77	1463.05	99
P.S.	Terenuri care servesc nevoilor de producţie silvică			2.30	1
P.A.	Terenuri care servesc nevoilor de administraţie forestieră			4.89	
P.N.	Terenuri neproductive			0.92	

Suprafaţa unităţii de producţie analizate este în prezent de 1471.16 ha, iar suprafaţa de teren acoperită cu pădure este de 1463.05 ha. Rezultă deci un indice de utilizare a fondului forestier de 99%.

Terenurile care servesc nevoilor de producţie silvică sunt constituite din două subparcele destinate asigurării hranei vânatului (8**V** şi 10**V**). Terenurile care servesc nevoilor de administraţie forestieră dunt constituite din drumuri forestiere (109**D** şi 110**D**) şi trei depozite primare (16**C**, 17**C**, 20**C**). Există un singur teren neproductiv, mai exact un teren mlăstinos.

2.4.4. Evidenţa fondului forestier pe destinaţii şi deţinători

Fond fun-ciar	DENUMIREA INDICATORILOR	COD	TOTAL (ha)	M.M.A.P. (ha)	ALTI DEŢINĂTORI (ha)
	F O N D U L F O R E S T I E R - T O T A L	(P)	1471.16	1471.16	
1	TERENURI ACOPERITE CU PADURE	(PD)	1463.05	1463.05	
101	RASINOASE	(PDR)	493.76	493.76	
102	FOIOASE	(PDF)	969.29	969.29	
103	RACHITARII (CULTIVATE SI NATURALE)	(PDS)			
2	TERENURI CARE SERVESC NEVOILOR DE CULTURA	(PC)			
201	PEPINIERE	(PCP)			
202	PLANTAJE	(PCJ)			
203	COLECTII DENDROLOGICE	(PCD)			
3	TERENURI CARE SERVESC NEVOILOR DE PRODUCTIE SILVIC	(PS)	2.30	2.30	
301	ARBUSTI FRUCTIFERI (CULTURI SPECIALIZATE)	(PSZ)			
302	TERENURI PENTRU HRANA VANATULUI	(PSV)	2.30	2.30	
303	APE CURGATOARE	(PSR)			
304	APE STATATOARE	(PSL)			
305	PASTRAVARII	(PSP)			
306	FAZANERII	(PSF)			
307	CRESCATORII ANIMALE CU BLANA FINA	(PSB)			
308	CENTRE FRUCTE DE PADURE	(PSD)			
309	PUNCTE ACHIZITIE FRUCTE, CIUPERCI	(PSU)			
310	ATELIERE DE IMPLETITURI	(PSI)			
311	SECTII SI PUNCTE APICOLE	(PSA)			
312	USCATORII SI DEPOZITE DE SEMINTE	(PSS)			
313	CIUPERCARII	(PSC)			
4	TERENURI CARE SERVESC NEVOILOR DE ADM. FORESTIERA	(PA)	4.89	4.89	
401	SPATII DE PRODUCTIE SILVICA SI CAZARE PERS. SILVIC	(PAS)			
402	CAI FERATE FORESTIERE	(PAF)			
403	DRUMUIR FORESTIERE	(PAD)	3.43	3.43	
404	LINII DE PAZA CONTRA INCENDIILOR	(PAP)			
405	DEPOZITE FORESTIERE	(PAZ)	1.46	1.46	
406	DIGURI	(PAG)			
407	CANALE	(PAC)			
408	ALTE TERENURI	(PAA)			
5	TERENURI AFECTATE DE IMPADURIRI	(PI)			
501	CLASA DE REGENERARE	(PIR)			
502	TERENURI INTRATE CU ACTE LEGALE IN F. FORESTIER	(PIF)			
6	TERENURI NEPRODUCTIVE	(PN)	0.92	0.92	
601	STANCARII, ABRUPTURI	(PNS)			
602	BOLOVANISURI, PIETRISURI	(PNP)			

Fond fun-ciar	DENUMIREA INDICATORILOR	COD	TOTAL (ha)	M.M.A.P. (ha)	ALTI DEȚINĂTORI (ha)
603	NISIPURI (ZBURATOARE SI MARINE)	(PNN)			
604	RAPE - RAVENE	(PNR)			
605	SARATURI CU CRUSTA	(PNC)			
606	MOCIRLE - SMARCURI	(PNM)	0.92	0.92	
607	GROPI DE IMPRUMUT SI DEPUNERI STERILE	(PNG)			
701	FASIE FRONTIERA	(PF)			
801	TERENURI SCOASE TEMPORAR DIN F. FORESTIER SI NEREP	(PT)			

2.4.5. Suprafaţa fondului forestier pe categorii de folosinţă şi specii

NR. CRT.	DENUMIREA INDICATORILOR	TOTAL (ha)	M.M.A.P. (ha)	ALTI DEȚINĂTORI (ha)
1	F O N D U L F O R E S T I E R T O T A L (RIND 2+33)	1471.16	1471.16	
2	S U P R A F A T A P A D U R I L O R TOTAL (RIND 3+10)	1463.05	1463.05	
3	R A S I N O A S E	493.76	493.76	
4	MOLID	109.45	109.45	
5	- DIN CARE : IN AFARA AREALULUI	0.34	0.34	
6	BRAD	384.31	384.31	
7	DUGLAS			
8	LARICE			
9	PINI			
10	F O I O A S E (RIND 11+12+15+21)	969.29	969.29	
11	FAG	732.68	732.68	
12	STEJARI	78.57	78.57	
13	- PEDUNCULAT			
14	- GORUN	78.57	78.57	
15	DIVERSE SPECII TARI	132.22	132.22	
16	- SALCAM			
17	- PALTIN	60.03	60.03	
18	- FRASIN	0.30	0.30	
19	- CIRES	6.31	6.31	
20	- NUC			
21	DIVERSE SPECII MOI	25.82	25.82	
22	- TEI			
23	- PLOPI	3.33	3.33	
24	- DIN CARE : PLOPI EURAMERICANI			
25	- SALCII	1.92	1.92	
26	- DIN CARE IN LUNCA SI DELTA DUNARII			
33	A L T E T E R E N U R I TOTAL	8.11	8.11	
34	TERENURI CARE SERVESC NEVOILOR DE CULTURA SILVICA			
35	TERENURI CARE SERVESC NEVOILOR DE PRODUCTIE SILVICA	2.30	2.30	
36	TERENURI CARE SERVESC NEVOILOR DE ADMINISTRATIE FORESTIERA	4.89	4.89	
37	TERENURI AFECTATE DE IMPADURIRI			
38	- DIN CARE : IN CLASA DE REGENERARE			
39	TERENURI NEPRODUCTIVE	0.92	0.92	
40	FASIE FRONTIERA			
41	TERENURI SCOASE TEMPORAR DIN FONDUL FORESTIER			

2.5. Enclave

Tabelul 2.5.1. Situaţia enclavelor

Anul amenajării						Parcela limitrofe
2015		2025				
Nr. Crt	Suprafaţa (ha).	Nr. Crt	Suprafaţa (ha).	Deţinători	Folosinţă	
		E1	1.70	Particulari	Fâneaţă	108, 54
TOTAL		-	1.70	-	-	-

Între parcelele 108 şi 54, în urma măsurătorilor din teren, pe limite existente şi ca urmare a corectării hărţii amenajistice, conform realităţii din teren, a rezultat o enclavă.

2.6. Organizarea administrativă

Organizarea din punct de vedere administrativ, în districte şi cantoane, a unităţii de producţie este prezentată în tabelul 2.6.1.

Tabelul 2.6.1. Organizarea administrativă

District		Canton		Parcele aferente	Suprafaţa	
Nr.	Denumire	Nr.	Denumirea		ha	%
V	Frumoasa%	24	Tinoasa%	21-25	151.67	10
		25	Chirtoc%	1-4	121.33	8
		26	Frumoasa	5-20, 109	625.24	43
		27	Pr. Nucului	39-54, 108, 110	572.92	39
Total					**1471.16**	**100**

Se consideră că această arondare permite atât gospodărirea pădurilor la nivel tehnic corespunzător, cât şi o pază eficientă a acestora, în condiţiile specifice acestei unităţi de producţie.

2.7. Ocupaţii şi litigii

În această unitate de producție nu sunt ocupații și litigii.

3. GOSPODĂRIREA DIN TRECUT A PĂDURILOR

3.1. Istoricul şi analiza modului de gospodărire a pădurilor din trecut până la intrarea în vigoare a amenajamentului expirat

3.1.1. Evoluţia proprietăţii şi a modului de gospodărire a pădurilor înainte de anul 1948

Înainte de anul 1864, pădurile studiate aparţineau [redacted]. Exploatările constau în extragerea selectivă a arborilor cei mai valoroşi, în special de răşinoase, sub forma unui "grădinărit concentrat".

Din anul 1864, odată cu secularizarea averilor mănăstireşti, pădurile trec în patrimoniul statului. Ca mod de exploatare se continuă extragerea selectivă a bradului. Lucrările sunt concentrate în locurile cele mai accesibile, în apropierea satelor.

Abia după primul război mondial, odată cu înfiinţarea primelor cooperative judeţene pe Valea Tazlăului şi a fabricilor de cherestea de la Schitu - Frumoasa şi Tazlău, încep exploatări mai intense. Sunt arendate loturi de pădure de la stat. Se continuă totuşi practicarea aceluiaşi grădinărit neregulat, iar lucrările vizează în special bradul din arboretele cele mai bătrâne şi accesibile.

În perioada interbelică s-au întocmit amenajamente (în anii 1925 şi 1937), care prevedeau regimul codru, cu tăieri succesive. Acestea nu s-au aplicat, deoarece contraveneau intereselor antreprenorilor de păduri, care urmăreau avantaje materiale mari şi imediate.

3.1.2. Modul de gospodărire a pădurilor după anul 1948 până la intrarea în vigoare a amenajamentului expirat

După naţionalizarea din anul 1948, pădurile sunt amenajate, pentru prima dată în anul 1950, după un sistem de lucru unitar, bazat pe rezultatele cercetării ştiinţifice şi experienţa practică acumulată, unitatea făcând parte din M.U.F.G. Trotuşul Mijlociu.

Amenajamentul prevedea regimul codru, cu tăieri succesive sau progresive (forma cu trei tăieri) şi ciclul de 100 ani. Pe durata aplicării acestui amenajament (1950-1962), favorizate şi de construcţia în ritm susţinut a instalaţiilor de transport, tăierile aplicate s-au extins mult în afara suprafeţei decenale prevăzute (cca 1400 ha).

Cifrele de plan, net superioare posibilităţii adoptate şi insuficienţa regenerării naturale, ca urmare a tăierilor incorect aplicate – prima tăiere prea intensă, cu reducerea consistenţei până la 0.4-0.5 – au determinat ieşirea din suprafaţa decenală şi depăşirea posibilităţii. Lucrările de împădurire au avut un caracter sporadic, întrucât nu s-au executat tăieri definitive.

Următoarea amenajare a avut loc în 1963, unitatea păstrându-şi constituirea anterioară. Amenajamentul prevedea un ciclu de 110 ani şi ca lucrări tratamentul tăierilor succesive, progresive sau rase. Posibilitatea a fost depăşită cu 25%, parcurgându-se suprafeţe mari cu tăierea I sau a-II-a, amânându-se nejustificat tăierile definitive. Curăţirile s-au executat pe suprafeţe reduse, iar răriturile prevăzute prin amenajament şi în arboretele de 80 de ani s-au executat cu multă prudenţă, pentru a nu se declanşa regenerarea.

Lucrările de împădurire, constând în cea mai mare parte în completări ale regenerării naturale, după tăierea definitivă, s-au executat prioritar cu molid. Suprafeţele plantate au fost până la 40-50% din suprafaţa parchetelor, ca urmare a porţiunilor neregenerate sau cu seminţişuri distruse prin exploatare; nu s-au executat semănăturile cu brad şi fag prevăzute.

La amenajarea din 1973 se menţin bazele de amenajare şi modul de reglementare a procesului de producţie anterioare.

În anul 1991 pădurile ce constituie actuala Unitatea de Producție VII Frumoasa au trecut din administrarea O.S. Tazlău, la O.S. Moinești.

3.1.2.1. Evoluţia constituirii unităţii de producţie şi a bazelor de amenajare până la amenajarea anterioară (inclusiv)

Evoluţia constituirii unităţii de producţie şi a bazelor de amenajare este prezentată, în limita datelor disponibile, în tabelul 3.1.2.1.1.

Tabelul 3.1.2.1.1. Evoluţia bazelor de amenajare

Anul amenajării	Suprafaţa (ha)		Subunităţi de gospodărire			Exploatabilitatea (ani)	Regimul	Ciclul (ani)	Tratamentul	Compoziţia-ţel
	Totală	Gr. I	Denumirea	Suprafaţa (ha)	%					
1995	1465.60	188.80	S.U.P. „A" Codru regulat, sortimente obişnuite	1250.40	87	Tehnică 118	Codru	120	T. succesive T. rase de substituire T. progresive	63FA 23BR 9MO 2PAM 3DT
			S.U.P. „M" Conservare deosebită	184.90	13					
			S.U.P. „K" Rezervaţii de seminţe	3.40						
2005	1473.50	95.00	S.U.P. „A" Codru regulat, sortimente obişnuite	1370.80	95	Tehnică şi de protecţie 118	Codru	120	T. progresive T. succesive	40FA 34BR 14MO 8GO 4DT
			S.U.P. „M" Conservare deosebită	49.20	3				T. conservare	36MO 31BR 30FA 2GO 1DT
			S.U.P. „K" Rezervaţii de seminţe	29.70	2					40FA 33BR 15MO 9GO 3DT
2015	1471.88	651.31	S.U.P. „A" Codru regulat, sortimente obişnuite	1366.73	94	Tehnică şi de protecţie 120	Codru	120	T. progresive T. succesive T. rase	43FA 30BR 17MO 8GO 2PA
			S.U.P. „M" Conservare deosebită	54.70	4					42MO 33BR 20FA 2GO 2ANN 1AN
			S.U.P. „K" Rezervaţii de seminţe	30.20	2					80BR 20FA

Pentru amenajamentele din 1973 și 1983 nu există date.

În principal bazele de amenajare s-au păstrat de la o revizuire la alta. După ce au fost substituite pădurile necorespunzătoare din punct de vedere staţional, s-au păstrat tratementele bazate pe regenerare naturală. De la un amenajament la altul s-a evidenţiat importanţa rolului de protecţie a pădurii. Astfel, în urma înfiinţării sitului de importanţă comunitară ROSPA0138 Piatra Şoimului – Scorţeni – Gârleni suprafaţa pădurilor din grupa I crescut considerabil.

3.1.2.2. Evoluţia reglementării producţiei

Reglementarea producţiei se prezintă în tabelul 3.1.2.2.1.

Tabelul 3.1.2.2.1. Evoluţia reglementării producţiei

Anul amenajării	S.U.P.	Suprafaţa (ha)	Arborete exploatabile		Arborete preexploatabile		Creşterea indicatoare (mc)	Posibilitatea de produse principale, (mc/an)	Indicele de recoltare, (mc/an/ha)	Indicele de creştere curentă, (mc/an/ha)
			S (ha)	V (mii mc)	S (ha)	V (mii mc)				
1995	A – codru regulat	1250.40	545.60	265	122.50	51	5757	8300	6.6	7.4
2005	A – codru regulat	1370.80	552.70	226	56.90	26	5505	6000	4.4	6.8
2015	A – codru regulat	1366.73	527.99	194	83.19	37	5327	6000	4.4	6.2

Pentru revizuirile din anii 1973 și 1983 nu există date.

Regelementarea producţiei s-a organizat într-o singură subunitate de producţie. Posibilitatea adoptată a fost influenţată de structura fondului de producţie.

Indicele de creştere curentă a fost influenţat de dinamica vârstei arboretelor din fondul productiv.

3.1.2.3. Aplicarea prevederilor amenajamentelor anterioare

Modul în care au fost respectate prevederile amenajamentelor anterioare este prezentat, în limita datelor disponibile, în tabelul 3.1.2.3.1.

Tabelul 3.1.2.3.1. Aplicarea prevederilor amenajamentelor anterioare

Anul amenajării	Prevederi (P) / Realizări (R)	Împăduriri	Produse principale		Accidentale I	Produse secundare					Total C+R	Accidentale II	Total secundare + ACC II	Tăieri de igienă		Indice de recoltare	Indice de creştere curentă
			Suprafaţa	Volum		Degajări	Curăţiri (C)		Rărituri (R)								
		ha/an	ha/an	mc/an	mc/an	ha/an	ha/an	mc/an	ha/an	mc/an	mc/an	mc/an	mc/an	ha	mc/an	mc/an/ha	mc/an/ha
1995	P	46.20	37.80	8300		0.20	10.00	48	41.60	1874	1922		1922	540.00	443	7.4	7.1
	R	29.70	29.50	5133	416	4.00	25.60	168	45.30	1391	1559		1559	64.80	78	5.0	
	%	64	78	62		2000	256	350	109	74	81		81	12	18	68	
2005	P	3.57	33.90	6000		18.80	21.40	196	26.10	786	982		982	672.00	507	5.2	6.8
	R	0.51	30.81	4951	2169	16.54	20.84	22	25.90	748	770	45	815	710.00	103	5.5	
	%	14	91	83		88	97	11	99	95	78		83	106	20	106	

Arboretele parcurse cu tăieri de regenerare au realizat regenerări naturale bune. Astfel, în decursul celor două revizuiri analizate nu a fost necesar să se împădurească toată suprafaţa prevăzută.

Posibilitatea de produse principale, cumulată cu volumul recoltat prin tăieri accidentale, la revizuirea din anul 1995, reprezintă 66% din prevederi. Posibilitatea de produse principale din deceniul următor este depăşită cu 19%, datorită volumului de masă lemnoasă provenit din produse accidentale I.

Suprafaţa parcursă cu degajări şi curăţiri la revizuirea din anul 1995 este mult mai mare, deoarece a fost necesară parcurgerea şi a altor arborete din afara planului. În cazul curăţirilor, în unele arborete au fost realizate două intervenţii.

Suprafaţa propusă a fi parcursă cu rărituri la revizuirea din anul 1995 este mai mică de cât cea efectiv parcursă, iar intensitatea lucrării mai slabă.

Curăţirile s-au realizat pe 97% din suprafaţa estimată, la revizuirea din anul 2005, însă intensitatea intervenţiei a fost mult mai slabă decât cea prevăzută. Suprafaţa propusă cu rărituri la revizuirea din anul 2005 se apropie de cea realizată, lucrările având intensitatea propusă.

Datorită stării fitosanitare corespunzătore, nu a fost necesară a fi parcursă întreaga suprafaţă prevăzută cu tăieri de igienă, la niciuna din cele două revizuiri.

3.2. Analiza aplicării amenajamentului expirat

Prevederile şi realizările amenajamentului anterior, care a avut o perioadă de aplicare de zece ani, sunt redate sintetic în tabelele 3.2.1., şi 3.2.2.

Tabelul 3.2.1. Prevederile şi realizările amenajamentului expirat

Anul	Prevederi (P) / Realizări (R)	Împăduriri	Degajări	Curăţiri		Rărituri		Acc. II	Produse principale		Acc. I	Lucrări de conservare		Tăieri de igienă		Indice de recoltare	Indice creştere curentă
		ha/an	ha/an	ha/an	m³/an	ha/an	m³/an	m³/an	ha/an	m³/an	m³/an	ha/an	m³/an	ha/an	m³/an	m³/an/ha	m³/an/ha
2015	R	0.02				32.60	730		6.78	1496	6291						
2016	R	2.80				27.88	1525		9.52	2100	4832			64.48	164		
2017	R	7.18		2.19	27	50.80	2244		2.89	533	2318			94.47	366		
2018	R	6.22	5.96			73.43	1868		17.13	2936	2069			48.37	237		
2019	R	1.18	0.68			1.60	50		52.34	4626	1925			110.96	512		
2020	R	3.04	5.96	1.30	11	59.92	2024		17.61	3669	3034			119.92	445		
2021	R	0.83				46.45	1245		18.86	2944	4930						
2022	R	3.91				24.28	442		5.50	1014	2288						
2023	R	2.02				33.14	521	34	32.29	6951	925						
2024	R	1.98		5.96	65	59.69	1279	10	36.35	3941	9324						
Total		**29.18**	**12.60**	**9.45**	**103**	**409.79**	**11928**	**44**	**199.27**	**30210**	**37936***			**438.20**	**1724**		
Sarcină anuală	P	**4.58**	**3.73**	**0.95**	**3**	**38.13**	**1195**		**34.46**	**6000**				**687.14**	**588**	**5.4**	6.3
	R	**2.92**	**1.26**	**0.95**	**10**	**40.98**	**1193**	**4**	**19.93**	**3021**	**3794**			**43.82**	**172**	**5.6**	
	%	**64**	**34**	**100**	**333**	**107**	**100**	**-**	**58**	**50**	**-**			**6**	**29**	**104**	

*din 37936 m³, 34719 m³ sunt precomptabili.

A fost impădurită 64% din suprafața prevăzută, deoarece nu au fost racordate toate arboretele prevăzute în planul de recoltare a produselor principale, iar în unele cazuri, s-au obţinut regenerări naturale bune, astfel că, nu au mai fost necesare completări pe întreaga suprafaţă estimată.

Degajări s-au realizat numai pe 34% din suprafața propusă.

Curățirile s-au realizat pe toată suprafața propusă, însă, datorită desimii arboretelor, intensitatea intervenţiilor a fost mai mare decât cea prevăzută.

Suprafaţa parcursă cu rărituri a fost uşor depăşită, volumul fiind recoltat în proporţie de 100%.

Planul lucrărilor de recoltare a produselor principale nu s-a realizat datorită apariţiei produselor accidentale. Ţinând cont şi de volumul de lemn recoltat din produse accidentale precomptabile (3472 m^3) avem o depășire de posibilitate de 8% (493 m^3).

Datorită stării fitosanitare corespunzătore, nu a fost necesară a fi parcursă intreaga suprafaţă prevăzută cu tăieri de igienă

Procesul de regenerare naturală a avut dinamica prezentată în tabelul următor:

Tabelul 3.2.2. Caracterizarea arboretului şi seminţişului utilizabil

u.a.	Suprafaţa -ha-	Element de caracterizare a arboretului şi seminţişului utilizabil												Tratamentul aplicat	Nr. interv.	Lucrări de împădurire
		Amenajamentul din anul 2015					Amenajamentul din anul 2025									
		Arboret matur			Seminţiş utilizabil				Arboret matur			Seminţiş utilizabil				
		Vârsta	Compoziţia	Consistenţa	Compoziţia	Suprafaţa %	u.a.	Suprafaţa -ha-	Vârsta	Compoziţia	Consistenţa	Compoziţia	Supr. %			
3 A	18.30	170	10FA	0.2	8FA2BR	70	3 A	14.09	10	5FA2BR1PAM 1SAC1DT	0.9			Tăieri progresive	1	10BR
4 A	31.21	170	10FA	0.3	8FA2BR	70	4 A	23.79	15	6FA2BR1PAM1DT	0.9			Tăieri succesive	1	10BR
6 F	1.99	110	6FA3BR1PAM	0.5	10FA	40	6 F	3.41	120	6FA2BR2DT	0.3	7FA2BR1PAM	70	Tăieri succesive	1	
8 B	3.30	150	7FA3BR	0.3	7FA2BR1PAM	70	8 B	3.14	10	5FA2BR1PAM 1SAC1DT	0.9			Tăieri progresive	1	10BR
9 B	3.13	160	5BR5FA	0.3	9FA1BR	50	9 B	2.98	170	7FA3BR	0.2	9FA1BR	50	Tăieri progresive	1	
42 B	13.02	180	8FA1BR1GO	0.3	9FA1BR	60	42 B	13.30	190	8FA1BR1MO	0.3	7FA2GO1PAM	70			
43 A	29.75	180	9FA1PAM	0.4	9FA1PAM	60	43 A	30.15	190	8FA1PAM1GO	0.3	7FA1PAM1GO1BR	60	Tăieri progresive	1	
44	30.30	180	8FA1GO1DT	0.3	6FA2BR1PAM1GO	80	44	30.30	10	4FA3GO1PAM1DT 1DM	0.9			Tăieri succesive	1	10GO
47 A	48.37	180	9FA1PAM	0.4	9FA1BR	60	47 A	48.26	10	4FA2BRPAM1GO 1DT1DM	0.8			Tăieri succesive	1	10BR
48 A	29.44	180	9FA1BR	0.5	8FA2BR	50	48 A	29.80	190	9FA1BR	0.5	8FA2BR	70			
50 A	30.63	150	9FA1PAM	0.6	8FA2BR	40	50 A	32.70	190	10FA	0.5	8FA2BR	60			
52 B	24.41	150	10FA	0.6	9FA1BR	40	52 B	24.99	160	10FA	0.5	8FA2BR	70			
53	23.96	180	10FA	0.6	9FA1BR	40	53	23.81	190	9FA1BR	0.4	8FA2GO	70	Tăieri succesive	1	
54 A	43.92	180	10FA	0.5	9FA1BR	40	54 A	47.25	190	9FA1BR	0.3	8FA1BR1PAM	70	Tăieri succesive	1	
Total	331.73							327.97								

Din tabelul de mai sus putem observa că, tratamentele alese au asigurat o regenerare naturală bună, astfel că, numai în cinci situații au fost necesare completări. Salcâmetul din 54 C a fost lichidat prin tăieri rase și apoi împădurit conform tipului natural fundamental de pădure.

O parte din arborete nu au fost regenerate din cauza apariţiei produselor accidentale.

3.3. Concluzii privind gospodărirea pădurilor

Gospodărirea pădurilor din această unitatea de producţie nu s-a făcut pe baze ştiinţifice decât începând cu amenajamentul din anul 1950, moment din care baza ştiinţifică şi tehnică, alături de personalul specializat, au permis, pe ansamblu, o gospodărire din ce în ce mai bună a fondului forestier în spiritul unei dezvoltări durabile, în strânsă corelaţie cu cerinţele de moment şi de perspectivă ale societăţii.

Efectele măsurilor silviculturale pot fi urmărite în tabelele prezentate în continuare.

3.3.1. Evoluţia structurii pădurii

Impactul măsurilor silviculturale, aplicate de-a lungul timpului asupra câtorva elemente definitorii ale structurii fondului forestier, este relevat în tabelele următoare:

Tabelul 3.3.1.1. Structura pe clase de vârstă

Amenaja-mentul	Fond forestier productiv (ha)	Evoluţia claselor de vârstă (%)					
		I	II	III	IV	V	≥VI
2005	1370.80	10	12	18	17	3	40
2015	1366.73		14	10	29	5	42
2025	1429.20	13	4	8	28	15	32

Ca şi la amenajarea precedentă se observă un dezechilibru în distribuţia arboretelor pe clase de vârstă. Prin conducerea şi aplicarea tratamentelor, în cadrul unităţii studiate, se va urmări obţinera egalizării claselor de vârstă şi astfel a unei stări de echilibru.

Structura fondului de producţie pe specii este redată în tabelul 3.3.1.2.

Tabelul 3.3.1.2. Structura fondului forestier pe specii

Amenaja-mentul	Fond forestier productiv (ha)	Specii (%)							
		FA	BR	MO	PAM	GO	CA	DT	DM
2005	1370.80	51	31	8	2	3		3	2
2015	1366.73	57	24	8	4	3	2	2	
2025	1429.20	53	25	8	4	5	1	3	1

Structura fondului forestier productiv pe specii a evoluat pozitiv, spre compoziția-ţel stabilită în funcţie de tipurile de staţiune şi de pădure existente în această unitate. Recomandam totuși evitarea molidului la împăduriri, în staţiuni din afara arealului.

Tabelul 3.3.1.3. Structura pe clase de producţie

Amenaja-mentul	Suprafaţa cu pădure (ha)	Evoluţia claselor de producţie (%)				
		I	II	III	IV	V
2005	1370.80	3	69	24	4	
2015	1366.73		85	14	1	
2025	1429.20		95	5		

Se observă o scădere a ponderii arboretelor din clasele I, III şi IV de producţie, în favoarea clasei a II-a conform bonităţii staţiunilor existente în zona studiată.

Tabelul 3.3.1.4. Structura pe categorii de consistenţă

Amenaja-mentul	Suprafaţa cu pădure (ha)	Categoriilor de consistenţă (%)		
		0.1 - 0.3	0.4 - 0.6	0.7 - 1.0
2005	1370.80	2	12	96
2015	1366.73	7	17	76
2025	1429.20	7	8	85

Prezenţa arboretelor cu consistenţă scăzută este motivată de tratamentele în curs de aplicare. Este de dorit ca pe viitor, prin aplicarea lucrărilor de îngrijire şi a tratamentelor prevăzute în amenajament, să se obţină, pe cât posibil, arborete cu o consistenţă optimă, care să poată îndeplini în cel mai înalt grad funcţiile de producţie şi de protecţie atribuite.

În viitor se va urmări ca prin aplicarea măsurilor silviculturale, să se ajungă la normalizarea structurii arboretelor.

4. STUDIUL STAŢIUNII ŞI AL VEGETAŢIEI FORESTIERE

4.1. Metode şi procedee de culegere şi prelucrare a datelor de teren

Lucrările de amenajare au avut un caracter de revizuire şi au constat în descrierea vegetaţiei forestiere conform normelor în vigoare, pentru toate arboretele indiferent de vârstă şi de starea lor.

Pentru fundamentarea naturalistică a măsurilor propuse în noul studiu, s-a efectuat o cartare staţională la scară mijlocie a întregului teritoriu al unităţii de producţie. Lucrările de cartare s-au desfăşurat concomitent cu cele de descriere parcelară, în baza unei documentări prealabile. În teren au fost amplasate profile principale de sol la fiecare 125 ha de pădure şi profile de control pentru fiecare unitate amenajistică. Dintr-un profil de sol (ales astfel încât să surprindă condiţiile cele mai reprezentative din U.P.) s-au recoltat probe pentru determinarea caracteristicilor fizico-chimice ale solului respectiv, prin analize de specialitate efectuate la I.N.C.D.S."Marin Drăcea." – Staţiunea Braşov.

Determinarea tipurilor de staţiune şi de pădure s-a făcut pornindu-se de la datele culese din teren, cu prilejul descrierii, fiind luate în considerare condiţiile de sol, relieful, flora indicatoare şi elementele de arboret.

Datele privind descrierea arboretelor au fost culese din teren conform instrucţiunilor de amenajare a pădurilor, a normativelor de teren în vigoare şi a recomandărilor Conferinţei I de Amenajare, prin măsurători şi observaţii directe. Astfel, în fiecare arboret, pentru determinarea diametrelor şi a înălţimilor s-au amplasat pieţe de probă, iar acolo unde a fost cazul s-a apreciat şi calitatea arborilor, precum şi intensitatea vătămărilor produse de diverşi factori destabilizatori. În arboretele exploatabile au fost realizate şi inventarieri integrale sau statistice (pieţe de probă circulare, cu rază variabilă, având suprafaţa de 500 m^2), cu scopul determinării volumului. Datele din teren au fost consemnate codificat în fişele de descriere ale subparcelelor şi ale profilelor de sol, iar ulterior au fost prelucrate la calculator.

4.2. Elemente privind cadrul natural, specifice unităţii de producţie

Din punct de vedere georgafic teritoriul unitătii de producție este situat în subținutul munților flișului din Carpații Orientali în grupa districtelor de munți cu înalțimi mici, mai exact Munții Tarcău, la confluența cu depresiunea Tazlău.

4.2.1. Geologie

Din punct de vedere geologic teritoriul aflat în studiu se află în unitatea tectono-structurală a flișului.

Paleogenul pânzei de Tarcău cuprinde în cea mai mare parte gresii și calcare eocene precum și gresie oligocenă. Caracteristică pentru zonă este gresia de Tarcău: micacee, cenușie, se află în strate de 0.5–5 m.

4.2.2. Geomorfologie

Orientarea generală a unităţii de producţie este nord - vestică, iar relieful este specific zonei de munți joși și dealuri, cu versanţi repezi și moderaţi, cu văi largi.

Unitatea geomorfologică predominantă este versantul, cu diferite înclinări şi expoziţii. Configuraţia, cel mai adesea, este ondulată.

Din punct de vedere a înclinării, predominanţi sunt versanţii, cu înclinări între 16-30^g (94%), urmaţi de versanţii cu înclinări < 16^g (6%). Înclinarea medie este 22^g.

Din punct de vedere altitudinal, teritoriul se situează între 370 m şi 890 m. Altitudinea medie este 520 m.

Pe categorii de expoziție, situaţia este următoarea:

- versanţii umbriţi – 42%;
- versanţi parţial insoriţi – 39%;
- versanţi insoriţi – 19%.

Formele de relief au o influenţă hotărâtoare asupra factorilor climatici (căldură, umiditate), determinând în acelaşi timp şi profunzimea solului, conţinutul în schelet, grosimea orizontului cu humus.

Pe expozițiile umbrite și parțial umbrite vom întâlni brădete pure, brădeto – făgete şi făgete, iar pe expozițiile însorite vom întâlni gorunete și șleauri de deal cu gorun. Pe văi, vom întâlni aninișuri. Altitudinal, se poate observa o stratificare firească a vegetației, pornind de la gorun, în partea inferioară, și ajungând la brad în partea superioară a unității de producție.

Repartiţia suprafeţei pe formaţii forestiere şi pe categorii de înclinare, altitudine şi expoziţie, poate fi urmărită în evidenţa 16.3.3.

4.2.3. Hidrologie

Reţeaua hidrografică a Unităţii de Producţie VII Frumoasa, aparţine bazinului hidrografic a Râului Tazlău. Principalele pâraie sunt Frumoasa, Babei și Nucului.

Deși rețeaua hidrografică a unității de producție este distribuită relativ uniform suprafața păduroasă are un regim hidric ușor dezechilibrat, inregistrând debite mari primăvara când peste cantitățiile de apă provenite din topirea zăpeziilor, se suprapun cele provenite în urma ploilor. Vara se înregistrează perioade lungi de secetă.

Apele subterane sunt foarte slab reprezentate, pe raza teritorială a unităţii de producţie.

Importanţa ecologică a reţelei hidrografice constă în modelarea şi fragmentarea reliefului, în drenarea suprafeţelor pe care le parcurg etc.

4.2.4. Climatologie

După clasificarea Köppen, unitatea de producţie este situată în provincia climatică D.f.b.x. - clima boreală, cu precipitaţii în tot cursul anului, maximul realizându-se la începutul verii.

După raionarea climatică actuală a teritoriului României, unitatea de producţie este situată în provincia climatică II.B.p.5.

Staţia meteo cea mai apropiată este cea din Târgu Ocna.

4.2.4.1. Regimul termic

Prin poziţia sa geografică teritoriul studiat se încadrează zonal în clima temperat continentală.

Principalele elemente ale regimului termic sunt:

- temperatura medie anuală este de + 10.8°C;
- temperatura medie cea mai scăzută este în ianuarie – 27°C;
- temperatura medie cea mai ridicată este în iulie + 20°C;
- temperatura maximă absolută +40.8°;
- temperatura minimă absolută – 29.6°C;

- primul îngheţ este în jurul datei de 20 octombrie;
- ultimul îngheţ este în jurul datei de 20 aprilie.

Regimul termic la nivel de subparcelă este influenţat de orografia terenului. De asemenea, ecartul altitudinal crează diferenţe de temperatură între zona ce mai joasă şi cea mai înaltă din unitatea de producţie.

Datele menţionate duc la concluzia că, în teritoriul luat în studiu, regimul termic este favorabil dezvoltării vegetaţiei forestiere. Exceptând unele extreme climatice posibile, regimul termic este specific zonei forestiere.

4.2.4.2. Regimul pluviometric

Precipitaţiile însumează o cantitate medie anuală de 653.8 mm. Repartiţia precipitaţiilor în timpul anului este neuniformă, înregistrând un maxim în luna iunie (111.2 mm) şi un minim în luna februarie (circa 26.9 mm).

Numărul mediu anual cu strat de zăpadă este de 65 zile, începutul primei ninsori fiind în noiembrie, iar ultima zi în aprilie.

Diferenţa dintre evapotranspiraţia totală (584 mm) şi cantitatea medie anuală de precipitaţii denotă o acumulare pozitivă, ceea ce asigură condiţii optime dezvoltării vegetaţiei forestiere.

4.2.4.3. Regimul eolian

Direcţia dominantă a circulaţiei generale a aerului este nord-vestică, frecvenţa medie fiind de 2.7 %, şi cu o viteză medie de 23.6 m/s.

Relieful influenţează de asemenea, direcţia şi intensitatea vânturilor. Astfel, în zonele înalte, dar şi pe văi, unde curenţii de aer sunt canalizaţi, se produc uneori intensificări ale acestora până la 30 m/s sau chiar mai mult, situaţie ce poate duce la doborâturi de vânt, mai ales când intervin şi alţi factori defavorizanţi precum solul superficial şi îmbibat cu apă, arborii încărcaţi cu zăpadă sau chiciură, etc.

De-a lungul timpului în unitatea de producţie analizată au avut loc, izolat, doborâturi şi rupturi de vânt şi zăpadă.

4.2.4.4. Indicatorii sintetici ai datelor climatice

După raionarea climatică a lui Köppen, teritoriul este situat în subprovincia D.f.b.x. - clima boreală.

Indicele de ariditate *de Martonne* are valoarea medie anuală de 32, care indică un climat umed, de zonă forestieră, favorabil îndeosebi pădurilor de fag.

Analizând datele privind cadrul natural, specifice unităţii de gospodărire, se constată că factorii staţionali sunt favorabili pentru biocenozele forestiere locale. Acestea asigură un grad de favorabilitate predominant superior, pentru speciile de bază brad, fag şi gorun, cât şi pentru speciile de amestec.

4.3. Soluri

În vederea identificării şi descrierii solurilor s-au efectuat profile de control. În teren s-au executat profile principale de sol, dintre care, din unitatea amenajistica 21 A s-au recoltat probe, ce au fost trimise spre analiză la laborator rezultatele analizelor fiind prezentate în subcapitolul 4.3.3.

4.3.1. Evidenţa şi răspândirea teritorială a tipurilor de sol

Solurile identificate în această unitate de producţie fac parte din 3 clase, conform *Sistemului Român de Taxonomie a Solurilor* (SRTS – 2003) şi anume: Protisoluri, Luvisoluri și Cambisoluri. Tipurile şi subtipurile de soluri întâlnite sunt prezentate în tabelul următor:

Tabelul 4.3.1.1. Evidenţa tipurilor de sol

Clasă de soluri	Tipul de sol	Subtipul de sol	Codul	Succesiunea orizonturilor	Suprafaţa	
					ha	%
Protisoluri	Aluviosol	gleic	0414	Ao-Gr	3.36	-
Total protisoluri					**3.36**	**-**
Luvisoluri	Luvosol	tipic	2201	Ao-El-Bt-C	12.37	1
		subscheletic	2216	Ao-El-Btsq-R	17.18	1
		Total tip de sol			**29.55**	**2**
Total luvosoluri					**29.55**	**2**
Cambisoluri	Eutricambosol	tipic	3101	Ao-Bv-R(C)	1339.96	92
		stagnic	3108	Ao-Bvw-Cw	4.24	-
		subscheletic	3112	Ao-Bvsq-R	45.46	3
		Total tip de sol			**1389.66**	**95**
	Districambosol	tipic	3201	Ao-Bv-R(C)	40.48	3
		Total districambosol			**40.48**	3
Total cambisoluri					**1430.14**	**98**
TOTAL U.P.					**1463.05**	**100**

Cel mai răspândit este eutricambosolul tipic, întâlnit pe 92 % din suprafaţa unităţii analizate, urmat districambosol tipic și eutricambosol subscheletic, fiecare cu 3 %.

4.3.2. Descrierea tipurilor şi subtipurilor de sol

a) Aluviosolul gleic identificat pe o suprafaţă mică (3.36 ha). Are orizontul Gr între 50-100 cm (mezogleic). Acesta prezintă pete vineții de reducere pe > 50% din suprafaţa agregatelor structurale cât și în interiorul lor. Fertilitatea este superioară.

b) Luvosolul tipic prezintă succesiunea de orizonturi Ao-El-Bt-C.

Sub influenţa precipitaţiilor a avut loc levigarea din profil a tuturor sărurilor solubile, debazificarea complexului coloidal şi migrarea acestuia din orizonturile superioare.

Orizontul Ao are grosimi de 5 -10 cm şi culoare brună-cenuşie. Orizontul El este gros de 10 - 30 cm şi culoare gălbuie - albicioasă. Orizontul Bt are grosimi de până la 80 cm şi culoare brună-gălbuie.

Textura este diferenţiată pe profil, mijlocie în Ao, mijlocie – grea în El şi grea în Bt. Structura este grăunţoasă în Ao şi prismatică în Bt. Indicele de diferenţiere texturală variază între 1.2 şi 1.5. Regimul aero-hidric este defectuos. Conţinutul de humus este destul de scăzut, circa 2%, iar rezerva este de 60 - 120 t/ha. Humusul este de calitate inferioară, cu moder sau mull – moder, fiind alcătuit predominant din acizi fulvici. Volumul edafic util este mare, iar conţinutul de schelet este neînsemnat.
Fertilitatea este superioară.

c) Luvosol subscheletic asemănător celui tipic, dar cu schelet (cu Φ>2 mm) între 26-75% pe grosimea de minimum 20 cm. Poate fi: proxisubscheletic, cu schelet între 0-20 cm, episubscheletic 20-50 cm, mezosubscheletic 50-100 cm şi batisubscheletic 100-200 cm. Fertilitatea este mijlocie.

d) Eutricambosolul tipic (brun eumezobazic) este solul cel mai de întâlnit. Datorită materialelor parentale destul de bogate în minerale feromagneziene, debazificarea este

slabă, fapt ce împiedică migrarea coloizilor organo-minerali şi diferenţierea texturală pe profil. Procesul pedogenetic dominant este cel de argilizare. Orizontul Ao are grosimi de până la 20 cm şi culoare brună închis. Orizontul Bv are grosimi de 40-90 cm şi culoare brună-gălbuie. Tranziţia între orizonturi este treptată sau clară. Textura este mijlocie. Structura este grăunţoasă, iar proprietăţile fizico-mecanice şi regimul termo-aero-hidric sunt favorabile. Humusul este de tip mull sau mull-moder. Conţinutul de humus al orizontului Ao este ridicat. Gradul de saturaţie în baze este la nivel mijlociu. Aciditatea este moderată la suprafaţă şi scade în orizonturile inferioare. Profunzimea este în general mare, iar conţinutul de schelet nu este prea însemnat. Aprovizionarea cu azot şi substanţe nutritive este bună, la fel şi activitatea microbiologică. Fertilitatea este superioară.

e) Eutricambosol stagnic este asemănător celui tipic, dar cu proprietăţi stagnice w (pseudogleizat) între 50-100 cm, cu pete vineţii de reducere pe < 50% din suprafaţa agregatelor structurale cât şi în interiorul lor. Are succesiunea de orizonturi Ao – Bvw – Cw. Prezenţa sa pe cuprinsul unităţii de producţie este rară. Se întâlneşte pe terenuri slab inclinate şi substraturi greu permeabile.

f) Eutricambosolul subscheletic are schelet între 26% şi 75% şi poate fi proxisubscheletic (0 - 20 cm), episubscheletic (20 - 50 cm), mezosubscheletic (50 - 100 cm) sau batisubscheletic (100 - 200 cm).

Volumul edafic mijlociu la mare. Fertilitatea este mijlocie sau superioară şi este strâns legată de volumul edafic util.

g) Districambosolul tipic. Materialul parental sărac a favorizat acidificarea mediului edafic. Activitatea microorganismelor este mai redusă, transformarea resturilor organice este mai greoaie, iar acizii organici nou creaţi nu suferă un proces de mineralizare atât de intens, ca la eutricambosoluri. În aceste condiţii, soluţia solului este mult mai concentrată în acizi organici, iar pH-ul şi gradul de saturaţie în baze au valori mult mai scăzute. Procesul de podzolire nu se manifestă totuşi, datorită permeabilităţii ridicate şi aerisirii, care nu permit trecerea fierului feric în stare redusă şi imobilizarea acestuia de către acizii fulvici, sub forma unor compuşi complecşi uşor solubili

Orizontul Ao are grosimi de 5-10 cm şi culoare brună. Orizontul Bv este gros de 70-90 cm şi are culoare brună-gălbuie. Conţinutul în humus al orizontului Ao este ridicat; humusul este cel mai adesea de tip moder. Raportul C/N are valori cuprinse între 16 şi 20 în orizontul Ao şi sub 14 în Bv. pH-ul este sub 5,0, iar gradul de saturaţie în baze are valori sub 53% în orizontul Bv.

Aciditatea este de la puternică la slabă, iar aprovizionarea cu azot total este bună. Textura este în general uşoară spre mijlocie, nediferenţiată pe profil. Structura este grăunţoasă, iar proprietăţile fizico-mecanice sunt destul de favorabile.

Fertilitatea este superioară.

4.3.3. Buletin de analiză

U.a.	Tip şi subtip sol	Orizont	Nivel (cm)	pH	Humus (%)	Azot total (%)	Carbo-nati (%)	Baze de schimb (me%)	Hidro-gen de schimb (me%)	Capac. tot.de schimb (me%)	Grad de saturatie în baze (me%)	Umiditate (%)
21 A	Eutricambosol tipic	Ao	0-5	4.77	6.006	0.231		10.00	8.60	18.60	53.76	3.62
		Bv1	6-30	4.92	1.139	0.044		6.40	8.50	14.90	42.95	3.45
		Bv2	30-900	5.46	0.769	0.030		14.00	3.40	17.40	80.46	4.18

4.3.4. Lista unităţilor amenajistice pe tipuri şi subtipuri de sol

Soluri şi unităţi amenajistice
2N 8V 10V 16C 17C 20C 109D 110D
Total subtip sol: 8 UA 8.11 HA
Total tip sol: 8 UA 8.11 HA
04 Aluviosol (AS)
0414 gleic
19 C 20 C 21 B
Total subtip sol: 3 UA 3.36 HA
Total tip sol: 3 UA 3.36 HA
22 Luvosol (LV)
2201 tipic
50 C 51 52 A 54 B
Total subtip sol: 4 UA 12.37 HA
2216 subscheletic
108
Total subtip sol: 1 UA 17.18 HA
Total tip sol: 5 UA 29.55 HA
31 Eutricambosol (EC)
3101 tipic
1 2A 3A 3B 4A 5 6A 6B 6C 6E 6F 6G 7A 7B 7C 8A 8B 8C 8D 8E 8F 8G 10A 10B 11 12A 12B 12C
13A 13B 14 15 16A 17A 17B 18A 19A 19B 21A 22 23 24 25 39A 39B 40 41 42A 42B 42C 43A 43B 43C
44 45A 45B 46A 46B 47A 47B 48A 48B 49 50A 50B 52B 53 54A
Total subtip sol: 68 UA 1339.96 HA
3108 stagnic
6D 6H 13C 17C 18B 39C 46C
Total subtip sol: 7 UA 4.24 HA
3112 subscheletic
4B 20A 20B
Total subtip sol: 3 UA 45.46 HA
Total tip sol: 78 UA 1389.66 HA
32 Districambosol (DC)
3201 tipic
9A 9B
Total subtip sol: 2 UA 40.48 HA
Total tip sol: 2 UA 40.48 HA
Total UP: 96 UA 1471.16 HA

4.4. Tipuri de staţiune

4.4.1. Evidenţa şi răspândirea teritorială a tipurilor de staţiune

În zona studiată, în funcţie de caracteristicile pedologice şi climatice locale, au fost determinate mai multe tipuri de staţiuni, a căror evidenţă este prezentată în tabelul 4.4.1.1. Acestea fac parte din 3 etaje fitoclimatice:

- FM2 – etajul montan de amestecuri – 879.32 ha (60%)
- FM1+FD4 – etajul montan-premontan de făgete – 407.87 ha (28%)
- FD3 – etajul deluros de gorunete, făgete şi goruneto-făgete – 175.86 (12%).

Tabelul 4.4.1.1. Evidenţa tipurilor de staţiuni

Nr. crt.	Tipul de staţiune		Suprafaţa		Categoria de bonitate -ha-			Tipul şi subtipul de sol
	Codul	Diagnoză	ha	%	Superioară	Mijlocie	Inferioară	
FM2 - Etajul montan de amestecuri								
1	3.3.3.2	Montan de amestecuri, Bm, brun edafic mijlociu, cu Asperula – Dentaria.	43.85	3		43.85		3112
2	3.3.3.3	Montan de amestecuri, Bs, brun edafic mare, cu Asperula – Dentaria.	835.47	57	835.47			3101, 3108, 3201
Total FM2			**879.32**	**60**	**835.47**	**43.85**		
FM1+FD4 - Etajul montan - premontan de făgete								
3	4.4.3.0	Montan – premontan de făgete, Bs, brun edafic mare, cu Asperula – Dentaria.	407.87	28	407.87			3101, 3112
Total FM1+FD4			**407.87**	**28**	**407.87**			

Nr. crt.	Tipul de staţiune		Suprafaţa		Categoria de bonitate -ha-			Tipul şi subtipul de sol
	Codul	Diagnoză	ha	%	Superioară	Mijlocie	Inferioară	
FM2 - Etajul montan de amestecuri								
FD3 – Etajul deluros de gorunete, făgete şi goruneto-făgete								
4	5.1.5.2	Deluros de gorunete, Bm, brun slab-mediu podzolit, edafic mijlociu.	17.18	1		17.18		2216
5	5.1.5.3	Deluros de gorunete, Bs, brun edafic mare, cu Asarum-Stellaria.	155.32	11	155.32			2101 3101 3108
6	5.2.5.4	Deluros de gorunete şi făgete, Bs, brun gleizat şi semigleic, în luncă inaltă.	3.36		3.36			0414
Total FD3			**175.86**	**12**	**158.68**	**17.18**		
Total U.P.		**ha**	**1463.05**	**100**	**1402.02**	**61.03**		
		%	**100**		**96**	**4**		

Se poate observă că predomină staţiunile de bonitate superioară.

Tipurile de staţiune din teritoriu sunt prezentate în lista 4.4.2. Cele mai răspândite tipuri de staţiune sunt:

- 3.3.3.3 – Montan de amestecuri, Bs, brun edafic mare, cu Asperula – Dentaria – 57%;
- 4.4.3.0 – Montan – premontan de făgete, Bs, brun edafic mare, cu Asperula – Dentaria" – 28 %;
- 5.1.5.3 – Deluros de gorunete, Bs, brun edafic mare, cu Asarum–Stellaria – 11 %.

4.4.2. Lista unităţilor amenajistice pe tipuri de staţiune

Tip staţiune	Unităţi amenajistice
	2N 8V 10V 16C 17C 20C 109D 110D
	TOTAL TS 8 UA 8.11 HA
3332	20 A 20 B
	TOTAL TS 2 UA 43.85 HA
3333	3 A 3 B 5 6 A 6 B 6 C 6 D 6 E 6 F 6 G 6 H 7 A 7 B 7 C 8 A 8 B 8 C 8 D 8 E 8 F 8 G 9 A 9 B 10 A 10 B 11
	12 A 12 B 12 C 13 A 13 B 13 C 14 15 16 A 17 A 17 B 17 C 18 A 18 B 19 A 19 B 21 A 22 23 24 25 39 A 39 B
	39 C 40 41
	TOTAL TS 52 UA 835.47 HA
4430	1 2 A 4 A 4 B 42 A 42 B 42 C 43 A 43 C 47 A 47 B 48 A 48 B 50 A 50 B 52 B 53 54 A
	TOTAL TS 18 UA 407.87 HA
5152	108
	TOTAL TS 1 UA 17.18 HA
5153	43 B 44 45 A 45 B 46 A 46 B 46 C 49 50 C 51 52 A 54 B
	TOTAL TS 12 UA 155.32 HA
5254	19 C 20 C 21 B
	TOTAL TS 3 UA 3.36 HA
TOTAL UP 96 UA 1471.16 HA	

4.4.3. Lista unităţilor amenajistice pe tipuri de staţiuni şi sol

Tip staţiune	Sol	Unităţi amenajistice
		2N 8V 10V 16C 17C 20C 109D 110D
		TOTAL SOL 8 UA 8.11 HA
	TOTAL TS 8 UA 8.11 HA	
3332	3112	20 A 20 B
		TOTAL SOL 2 UA 43.85 HA
	TOTAL TS 2 UA 43.85 HA	
3333	3101	3 A 3 B 5 6 A 6 B 6 C 6 E 6 F 6 G 7 A 7 B 7 C 8 A 8 B 8 C 8 D 8 E 8 F 8 G 10 A 10 B 11 12 A 12 B
		12 C 13 A 13 B 14 15 16 A 17 A 17 B 18 A 19 A 19 B 21 A 22 23 24 25 39 A 39 B 40 41
		TOTAL SOL 44 UA 791.43 HA
	3108	6 D 6 H 13 C 17 C 18 B 39 C
		TOTAL SOL 6 UA 3.56 HA
	3201	9 A 9 B
		TOTAL SOL 2 UA 40.48 HA
	TOTAL TS 52 UA 835.47 HA	

Tip staţiune	Sol	Unităţi amenajistice
4430	3101	1 2 A 4 A 42 A 42 B 42 C 43 A 43 C 47 A 47 B 48 A 48 B 50 A 50 B 52 B 53 54 A
		TOTAL SOL 17 UA 406.26 HA
	3112	4 B
		TOTAL SOL 1 UA 1.61 HA
		TOTAL TS 18 UA 407.87 HA
5152	2216	108
		TOTAL SOL 1 UA 17.18 HA
		TOTAL TS 1 UA 17.18 HA
5153	2201	50 C 51 52 A 54 B
		TOTAL SOL 4 UA 12.37 HA
	3101	43 B 44 45 A 45 B 46 A 46 B 49
		TOTAL SOL 7 UA 142.27 HA
	3108	46 C
		TOTAL SOL 1 UA 0.68 HA
		TOTAL TS 12 UA 155.32 HA
5254	0414	19 C 20 C 21 B
		TOTAL SOL 3 UA 3.36 HA
		TOTAL TS 3 UA 3.36 HA
		TOTAL UP 96 UA 1471.16 HA

4.5. Tipuri de pădure

4.5.1. Evidenţa şi răspândirea teritorială a tipurilor naturale de pădure

Tipurile de pădure identificate în U.P. VII Frumoasa sunt prezentate, împreună cu tipurile de staţiune, în tabelul 4.5.1.1. şi în evidenţele din subcapitolul 16.3.

Tabelul 4.5.1.1. Evidenţa tipurilor naturale de pădure

Nr. crt.	Tip de staţi-une	Tip de pădure		Suprafaţa		Productivitatea naturală (ha)		
		Codul	Diagnoza	ha	%	Superioară	Mijlocie	Inferioară
1	3.3.3.2	221.2	Brădeto-făget cu floră de mull, de productivitate mijlocie (m).	43.85	3		43.85	
2	3.3.3.3	211.1	Brădet normal cu floră de mull (s).	69.71	5	69.71		
3		221.1	Brădeto-făget normal cu floră de mull (s).	765.76	52	765.76		
4	4.4.3.0	411.1	Făget normal cu floră de mull (s).	407.87	28	407.87		
5	5.1.5.2	531.4	Şleau de deal cu gorun şi fag, de productivitate mijlocie (m).	17.18	1		17.18	
6	5.1.5.3	521.1	Goruneto-făget cu floră de mull (s).	146.96	10	146.96		
7		531.2	Şleau de deal cu gorun şi fag, de productivitate superioară (s).	8.36	1	8.36		
8	5.2.5.4	971.1	Aniniş pe soluri gleizate de productivitate superioară (s).	3.36		3.36		
TOTAL U.P.			**ha**	**1463.05**	**100**	**1402.02**	**61.03**	
			%	**1100**		**96**	**4**	

Productivitatea tipurilor naturale de pădure coincide cu bonitatea staţiunilor. Productivitatea arboretelor se prezintă astfel:

- productivitate mijlocie pe 4 %;
- productivitate superioară pe 96 %.

Cele mai răspândite tipuri de pădure sunt:

- 221.1 – Brădeto-făget normal cu floră de mull (s) – 52 %;
- 411.1 – Făget normal cu floră de mull (s) – 28 %;
- 521.1 – Goruneto-făget cu floră de mull (s) – 10 %.

4.5.2. Lista unităţilor amenajistice pe tipuri de staţiune şi pădure

Tip staţiune	Tip pădure	Unităţi amenajistice
		2N 8V 10V 16C 17C 20C 109D 110D
		TOTAL TP 8 UA 8.11 HA
		TOTAL TS 8 UA 8.11 HA
3332	2212	20 A 20 B
		TOTAL TP 2 UA 43.85 HA
		TOTAL TS 2 UA 43.85 HA
3333	2111	7 A 7 B 8 C 8 G 12 A 12 C
		TOTAL TP 6 UA 69.71 HA
	2211	3 A 3 B 5 6 A 6 B 6 C 6 D 6 E 6 F 6 G 6 H 7 C 8 A 8 B 8 D 8 E 8 F 9 A 9 B 10 A 10 B 11 12 B 13 A 13 B 13 C 14 15 16 A 17 A 17 B 17 C 18 A 18 B 19 A 19 B 21 A 22 23 24 25 39 A 39 B 39 C 40 41
		TOTAL TP 46 UA 765.76 HA
		TOTAL TS 52 UA 835.47 HA
4430	4111	1 2 A 4 A 4 B 42 A 42 B 42 C 43 A 43 C 47 A 47 B 48 A 48 B 50 A 50 B 52 B 53 54 A
		TOTAL TP 18 UA 407.87 HA
		TOTAL TS 18 UA 407.87 HA
5152	5314	108
		TOTAL TP 1 UA 17.18 HA
		TOTAL TS 1 UA 17.18 HA
5153	5211	43 B 44 45 A 45 B 46 A 46 B 46 C 49 50 C
		TOTAL TP 9 UA 146.96 HA
	5312	51 52 A 54 B
		TOTAL TP 3 UA 8.36 HA
		TOTAL TS 12 UA 155.32 HA
5254	9711	19 C 20 C 21 B
		TOTAL TP 3 UA 3.36 HA
		TOTAL TS 3 UA 3.36 HA
TOTAL UP 96 UA 1471.16 HA		

4.5.2.1 Descriera tipurilor de staţiune şi de pădure

Descrierea tipurilor de staţiune identificate este prezentată în tabelul de mai jos:

Tabelul 4.4.2.1. Descrierea tipurilor de staţiune

Nr. crt.	Indicativul de clasificare, denumirea şi descrierea concisă a tipului de staţiune	Tipul natural de pădure şi productivitatea	Tipul de sol	Factori determinanţi ecologici limitativi; riscuri	Măsuri de gospodărire impuse de factorii limitativi		
					Măsuri silvotehnice şi de ameliorare	Compoziţia-ţel	Tratamentul[1]
Etajul montan de amestecuri (FM2).							
1.	**3.3.3.2 Montan de amestecuri, Bm, brun edafic mijlociu, cu Asperula – Dentaria.** $FM_2.Bm.T_{II-III}.H_{III}.U_{e3-2}$ Se întâlneşte pe versanţi puternic înclinaţi. Substratul litologic constituit din gresii. Solurile sunt mijlociu profunde, cu volum edafic mijlociu, semischeletice. Solurile sunt mezotrofice şi mezohidrice. Condiţii climatice corespunzătoare etajului. Bonitatea este mijlocie pentru brad şi fag.	221.2 Brădeto-făget cu floră de mull, de productivitate mijlocie (m).	3112 Eutricambosol subscheletic.	Factorii ecologici moderat limitativi sunt: - apa accesibilă; - volumul edafic util; - substanţele nutritive. Riscuri: - pericoul producerii eroziunii solului; - pericolul doborâturilor de vânt în arborete cu vârste înaintate şi consistenţă prea strânsă.	Asigurarea regenerării naturale, menţinerea ridica-tă a consistenţei şi efectuarea la timp a lucrărilor de îngrijire, cu intensităţi mode-rate. Introducerea speciilor de ames-tec valoroase (paltin de munte, frasin, eventual larice).	5BR 4FA 1DT	Tăieri progresive, tăieri rase de substituire
2.	**3.3.3.3 Montan de amestecuri, Bs, brun edafic mare, cu Asperula – Dentaria.** $FM_2.Bs.T_{IV}.H_{IV}.U_{e4-3}$ Se întâlneşte pe versanţi slab până la puternic înclinaţi şi pe terenuri plane la baza pantelor. Substratul litologic constituit din gresii. Solurile eutri sau districambosoluri, profunde, cu mull sau mull-moder, fără schelet, cu volum edafic mare. Condiţiile edafoclimatice sunt favorabile vegetaţiei forestiere.	211.1 Brădet normal cu floră de mull (s).	3101 Eutricambosol tipic. 3108 Eutricambosol stagnic 3201 Districambosol tipic.	Factorii ecologici se găsesc la un nivel optim. Se pot produce doborâturi de vânt.	Menţinerea ridicată a consistenţei. Se recomandă introducerea speciilor de amestec valoroase (paltin de multe, frasin).	8BR 1MO 1DT	Tăieri progresive, tăieri rase de substituire

Nr. crt.	Indicativul de clasificare, denumirea şi descrierea concisă a tipului de staţiune	Tipul natural de pădure şi productivitatea	Tipul de sol	Factori determinanţi ecologici limitativi; riscuri	Măsuri de gospodărire impuse de factorii limitativi		
					Măsuri silvotehnice şi de ameliorare	Compoziţia-ţel	Trata-mentul*)
	Troficitatea este favorabilă, volumul edafic util mare, conţinut ridicat de humus, aciditate slabă la moderată, cu apă accesibilă bine asigurată, cu regim hidric şi de aeraţie echilibrat şi cu circuit biologic activ. Bonitate superioară pentru brad şi fag. Pentru acesta din urmă uneori mijlocie.	221.1 Brădeto-făget normal cu floră de mull (s).				5BR 4FA 1DT	
	Etajul montan – premontan de făgete (FM1 + FD4).						
3.	**4.4.3.0 Montan – premontan de făgete, Bs, brun edafic mare, cu Aspeula – Dentaria.** $FM_1 + FD_4.Bs.T_{IV-V}.H_{IV}.Ue_{3-2}$ Răspândit pe versanţi cu expoziţii diverse, slab la puternic înclinaţi. Substratul constituit din roci bazice sau carbonatice. Solurile sunt mezo sau eubazice, cu mull slab acid, profunde şi foarte profunde, luto-nisipoase la lutoase, lipsite de schelet sau slab scheletice, moderat şi intens humifere, cu volum edafic mare şi foarte mare. Bonitatea este superioară pentru fag.	411.1 Făget normal cu floră de mull (s).	3101 Eutricam-bosol tipic. 3112 Eutricam-bosol subsche-letic.	Factorii ecologici se găsesc la un nivel optim.	Asigurarea regeneării naturale. Introducerea foioaselor de amestec (paltin de munte, frasin, cireş). Menţinerea ridicată a consistenţei.	9FA 1DT	Tăieri progresive.
	Etajul deluros de gorunete, făgete şi goruneto-făgete (FD3).						
4.	**5.1.5.2 Deluros de gorunete, Bm, brun slab-mediu podzolit, edafic mijlociu.** $FD_3.Bm.T_{III-IV}.H_{III}.Ue_2$. Se întâlneşte pe versanţi cu expoziţii însorite şi înclinări foarte repezi, pe substrate reprezentate din roci sedimentare pe care s-au format soluri slab-mediu podzolite, cu mull-moder, mijlociu profunde, semischeletice, cu volum edafic mijlociu. Bonitate mijlocie pentru gorun şi fag.	531.4 Şleau de deal cu gorun şi fag, de productivitate mijlocie (m).	2216 Luvosol subsche-letic	Factorii moderat limitativi sunt: - volumul edafic mijlociu; - aciditatea activă; - apa accesibilă uneori deficitară.	Menţinerea compoziţiei actuale în arboretele din tipul natural şi asigurarea regenerării naturale. Menţinerea unei consistenţe ridicate Aplicarea la timp a lucrărilor de îngrijire, dar cu intensităţi moderate.	4GO 3FA 1TE 2DT	Tăieri progresive.
5.	**5.1.5.3 Deluros de gorunete, Bs, brun edafic mare, cu Asarum-Stellaria.** $FD_3.Bs.T_{IV}.H_{IV}.Ue_{3-2}$ Se întâlneşte prponderent pe versanţi însoriţi şi semiînsoriţi, cu înclinare slabă la repede, cu substratul format din roci sedimentare carbonatice (argile, gresii). Solurile sunt eubazice sau mezobazice, tipice sau slab podzolite, profunde, bogate în humus, fără schelet, cu volum edafic mare sau foarte mare, bine structurate, cu drenaj intern bun, slab acide la neutre, mijlociu la bine aprovizionate cu apă. Bonitate superioară pentru gorun şi fag.	521.1 Goruneto-făget cu floră de mull (s).	2101 Preluvosol tipic. 3101 Eutricam-bosol tipic. 3108 Eutricam-bosol stagnic.	Factorii ecologici se găsesc la un nivel optim.	Menţinerea compoziţiei actuale în arboretele din tipul natural şi asigurarea regenerării naturale. Menţinerea unei consistenţe ridicate.	4GO 4FA 2DT	Tăieri progresive.
		531.2 Şleau de deal cu gorun şi fag, de productivitate superioară (s).				4GO 3FA 1TE 2DT	
6.	**5.2.5.4 Deluros de gorunete şi făgete, Bs, brun gleizat şi semigleic, în luncă înaltă.** $FD_3.Bs.T_{III-IV}.H_{IV}.Ue_{4-2}$ Se întâlneşte în lunca înaltă a pâraielor, pe substraturi aluviale stratificate, humifere, profunde, slab scheletice la semischeletice, carbonatice sau amestecate, cu volum edafic mijlociu şi mare. Bonitatea este superioară pentru anin.	971.1 Aniniş pe soluri gleizate de productivitate superioară (s).	0414 Aluviosol gleic.	Factorii ecologici se găsesc la un nivel optim.	Menţinerea arboretelor din tipul natural.	8ANN 1DT 1DM	-

4.5.3. Lista u.a. în raport cu caracterul actual al tipului de pădure

Unităţi amenajistice
2N 8V 10V 16C 17C 20C 109D 110D
TOTAL CRT 8 UA 8.11 HA
Natural fundamental prod. sup.
2 A 3 A 3 B 4 A 4 B 5 6 A 6 C 6 F 7 A 7 C 8 A 8 B 8 C 8 D 8 G 9 A 9 B 10 A 11 12 A 14 15 16 A 17 A 18 A 19 A
19 C 20 C 21 B 22 23 24 25 39 A 40 41 42 A 42 B 42 C 43 A 44 45 A 45 B 46 A 46 B 47 A 47 B 48 A 48 B 49 50 A
50 B 50 C 52 B 53 54 A
TOTAL CRT 57 UA 1267.82 HA
Natural fundamental prod. mij.
20 A 108
TOTAL CRT 2 UA 55.73 HA
Partial derivat
1 17 B
TOTAL CRT 2 UA 39.53 HA
Total derivat de prod. sup.
18 B
TOTAL CRT 1 UA 0.71 HA
Artificial de prod. sup.
6 B 6 D 6 E 6 G 6 H 7 B 8 E 8 F 10 B 12 B 12 C 13 A 13 B 13 C 17 C 19 B 21 A 39 B 39 C 43 B 43 C 46 C 51 52 A 54 B
TOTAL CRT 25 UA 93.96 HA
Artificial de prod. mij.
20 B
TOTAL CRT 1 UA 5.30 HA
TOTAL UP 96 UA 1471.16 HA

4.5.4. Formaţii forestiere şi caracterul actual al tipului de pădure

Recapitulaţia pe formaţii forestiere este prezentată în subcapitolul 16.3.2., unde suprafeţele sunt defalcate pe formaţii forestiere după caracterul actual al tipului de pădure.

În cuprinsul unităţii de producţie se regăsesc următoarele formaţii forestiere:

- brădete pure 69.71 ha (5%)
- brădeto – făgete 809.61 ha (55%)
- făgete pure montane 407.87 ha (28%)
- gorunete – făgete 146.96 ha (10%)
- şleauri de deal cu gorun 25.54 ha (2%)
- aninişuri de anin negru 3.36 ha (-%)

În ceea ce priveşte caracterul actual al tipului de pădure situaţia se prezintă astfel:

- 90 % din pădurile studiate (1323.55 ha) corespund din punct de vedere al compoziţiei şi productivităţii, tipurilor natural fundamentale de pădure;
- arboretele derivate totalizează 40.24 ha, adică 3% din suprafaţa împădurită. Din acestea, 39.53 ha sunt arborete parţial derivate şi 0.71 ha sunt arborete total derivate de productivitate superioară;
- arboretele artificiale reprezintă 7 % din suprafaţa împădurită, din care 6% (93.96 ha) realizează productivităţi superioare şi 1 % (5.30 ha) realizează productivităţi mijlocii.

4.6. Structura fondului de producţie şi de protecţie

Suprafaţa totală a unităţii de producţie este de 1471.16 ha, din care efectiv ocupate cu pădure sunt 1463.05 ha.

Suprafaţa fondului de producţie deţine 98% din suprafaţa cu pădure, fiind constituit într-o subunitate de tip „A" – codru regulat, sortimente obişnuite. Din suprafaţa în producţie 572.43 ha (40 %) sunt încadrate în grupa I funcţională, iar 856.77 ha (60 %) sunt încadrate în grupa a II- a.

Fondul neproductiv deţine 2% din totalul unităţii de producţie şi este constituit dintr-o subunitate de tip „M" – păduri supuse regimului de conservare şi o subunitate de tip „K" – rezervaţii de seminţe.

Structura fondului forestier pe specii, clase de vârstă şi de producţie este prezentată în tabelul 4.6.1.

Tabelul 4.6.1. Structura fondului de producţie şi protecţie

S.U.P.	Specii		Supraf. ha	%	Clase de vârstă (ha)							Clasa de producţie (ha)				
					I	II	III	IV	V	VI	VII	I	II	III	IV	V
A	FA		726.58	53	83.13	30.75	50.77	104.28	102.33	2.82	352.50		702.99	23.59		
	BR		360.49	25	23.17	6.56	17.98	186.03	88.12	7.48	31.15		338.91	21.58		
	MO		109.45	8	4.75	5.68	23.22	69.58	6.22				104.68	4.77		
	GO		78.57	5	14.45		0.21	1.34	4.36		58.21		76.85	1.72		
	PAM		60.03	4	23.12	5.47	10.79	17.63			3.02		56.17	3.86		
	CA		20.08	1	7.60	5.13	3.79		1.72		1.84		8.42	11.66		
	CI		6.31		0.09	2.43	3.79						6.31			
	PLT		3.33				3.33						3.33			
	ANN		0.31		0.10						0.21		0.31			
	DT		45.67	3	17.54	0.08	5.01	16.06	5.53	1.45			39.93	5.58		0.16
	DM		18.38	1	9.71		1.55	7.12					14.52	3.86		
	Total	**Ha**	**1429.20**	**100**	**183.66**	**56.10**	**120.44**	**402.04**	**208.28**	**11.75**	**446.93**		**1352.42**	**76.62**		**0.16**
		%	**100**		**13**	**4**	**8**	**28**	**15**	**1**	**31**		**95**	**5**		
K	BR		23.82	80					23.82				23.82			
	FA		5.96	20					5.96				5.96			
	Total	**Ha**	**29.78**	**100**					**29.78**				**29.78**			
		%	**100**						**100**				**100**			
M	ANN		3.73	92		0.50	3.23						3.73			
	FA		0.14	3		0.14							0.14			
	DT		0.13	3			0.13						0.13			
	SA		0.07	2		0.07								0.07		
	Total	**Ha**	**4.07**	**100**		**0.71**	**3.36**						**4.00**	**0.07**		
		%	**100**			**17**	**83**						**98**	**2**		
U.P.	FA		732.68	53	83.13	30.89	50.77	104.28	108.29	2.82	352.50		709.09	23.59		
	BR		384.31	26	23.17	6.56	17.98	186.03	111.94	7.48	31.15		362.73	21.58		
	MO		109.45	7	4.75	5.68	23.22	69.58	6.22	0.00	0.00		104.68	4.77		
	GO		78.57	5	14.45	0.00	0.21	1.34	4.36	0.00	58.21		76.85	1.72		
	PAM		60.03	4	23.12	5.47	10.79	17.63	0.00	0.00	3.02		56.17	3.86		
	CA		20.08	1	7.60	5.13	3.79	0.00	1.72	0.00	1.84		8.42	11.66		
	CI		6.31		0.09	2.43	3.79	0.00	0.00	0.00	0.00		6.31			
	ANN		4.04		0.10	0.50	3.23	0.00	0.00	0.00	0.21		4.04			
	DT		45.80	3	17.54	0.08	5.14	16.06	5.53	1.45	0.00		40.06	5.58		0.16
	DM		21.78	1	9.71	0.07	4.88	7.12	0.00	0.00	0.00		17.85	3.93		
	Total	**Ha**	**1463.05**	**100**	**183.66**	**56.81**	**123.80**	**402.04**	**238.06**	**11.75**	**446.93**		**1386.20**	**76.69**		**0.16**
		%	**100**		**13**	**4**	**8**	**27**	**16**	**1**	**31**		**95**	**5**		

Notă: s-a scos ANN din DM la S.U.P. A

Repartiţia pe clase de vârstă arată o situaţie dezechilibrată, cea mai mare pondere având-o arboretele cu vârsta mai mare de 120 de ani, ce ocupă 31 % din suprafaţa cu pădure a unităţii de producţie, urmează apoi de arboretetele din clasa a IV-a de vârstă, cu 27 % pondere de participare. În cadrul actualei amenajări s-a ţinut cont şi de acest aspect, încercându-se adoptarea unor soluţii tehnice care să urmărească normalizarea în timp a claselor de vârstă.

În spiritul continuităţii, prin aplicarea în mod corespunzător a tratamentelor prevăzute de amenajament, se va încerca astfel să se realizeze echilibrarea claselor de vârstă pentru fondul de producţie, astfel încât structura să se apropie de cea normală.

O atenţie deosebită va fi acordată arboretelor cuprinse în subunitatea de protecţie de tip M, unde se va încerca realizarea sau menţinerea unei structuri care să poată îndeplini şi în viitor funcţiile de protecţie atribuite.

Tabelul 4.6.2. Indicatori de caracterizare a fondului forestier

Specificări	Specia										UP
	FA	BR	MO	GO	PAM	CA	CI	ANN	DT	DM	
Compoziţia(%)	53	26	7	5	4	1			3	1	100
Clasa de producţie	2.0	2.1	2.0	2.0	2.1	2.6	2.0	2.0	2.1	2.2	2.1
Consistenţa	0.69	0.76	0.86	0.75	0.85	0.88	0.90	0.70	0.83	0.88	0.74
Vârsta medie (ani)	114	85	59	141	42	44	43	56	46	31	96
Creşterea curentă (mc/an/ha)	4.9	7.9	12.5	2.5	3.7	7.7	4.9	2.0	5.9	7.7	6.2
Volum mediu (mc/ha)	305	493	484	341	163	150	235	290	160	133	354
Fond lemnos (mc)	223460	189543	52975	26807	9791	3011	1481	1172	7311	2886	518437

Din tabelele de mai sus se poate concluziona că arboretele corespund etajelor de vegetaţie. Speciile forestiere valorifică în mod corespunzător potenţialul staţional, înregistrând la nivelul întregii unităţi de producţie o creştere curentă de 6.2 m^3/an/ha şi o clasă de producţie egală cu 2.1, iar volumul mediu este de 354 m^3/ha.

Ponderea cea mai mare o deţine fagul, care ocupă 53% din suprafaţa arboretelor, el fiind 100% regenerat natural din sămânţă.

Făcând o analiză a situaţiei sintetice pe specii, precum şi a evidenţelor structurii fondului forestier, se poate concluziona că, în ultimii zece ani, arboretele din această unitate de producţie au fost, în general, bine gospodărite în spiritul echilibrării structurii pe clase de vârstă.

4.7. Arborete slab productive şi provizorii

Situaţia acestor arborete este redată în tabelul 4.7.1

Tabelul 4.7.1. Situaţia arboretelor slab productive şi provizorii

Unităţi amenajistice		
Total derivat de prod. sup.		
18 B		
TOTAL CRT	1 UA	0.71 HA
TOTAL UP	1 UA	0.71 HA

În cuprinsul unităţii de producție există un singur arboret total derivat de productivitate superioară. Este vorba de un arboret care vegetează pe un teren cu înmlăştinare permanentă, căruia i-a fost atribuită funcția de protecție I.2.I. Acesta este exclus de la reglementarea procesului de producție şi va fi parcurs, dacă va fi cazul, cu tăieri de igienă.

4.8. Arborete afectate de factori destabilizatori şi limitativi

4.8.1. Situaţia sintetică a factorilor destabilizatori şi limitativi

Factorii de stres, care au acţionat în ultimul timp asupra arboretelor din U.P. VII Frumoasa sunt, prezentaţi în tabelul următor:

Tabelul 4.8.1.1. Situaţia sintetică a factorilor destabilizatori şi limitativi

NATURA FACTORILOR		%	Suprafaţa afectată											
			Total		Grade de manifestare									
					Slabă		Moderată		Puternică		F. puternică		Excesivă	
			Ha	%	Ha	%	Ha	%	Ha	%	Ha	%	Ha	%
Doboraturi de vant	(V1 - 4)	2	30.33	100	30.33	100	-	-	-	-	-	-	-	-
Uscare	(U1 - 4)	56	816.14	100	815.53	100	-	-	-	-	0.61	-	-	-
Rupturi de zapada si vant	(Z1 - 4)	2	24.55	100	24.55	100	-	-	-	-	-	-	-	-
Inmlastinari	(M1 - 3)	1	7.60	100	3.27	43	0.58	8	3.75	49	-	-	-	-
Suprafata fondului forestier:		-	1463.05	-	-	-	-	-	-	-	-	-	-	-

Factorul destabilizator principal care afectează pădurile din această unitate de producție este uscarea. Aceasta se datorează vârstei înaintate a unor arborete, faptului că unele arborete au fost afectate în trecut şi de alţi factori destabilizatori (rupturi de vânt şi zăpadă, atacuri izolate de insecte etc), dar şi perioadelor de secetă din ultimii ani. Uscarea se manifestă majoritar la speciile de rășinoase (brad și molid). Afectate de uscare sunt și unele arborete de fag, cu vârste foarte mari și consistență redusă. Fenomenul are intensitate slabă, excepție facând un singur arboret, în care bradul este uscat în totalitate (8 G).

Doborâturile de vânt şi rupturile de vânt şi zăpadă au intensitate slabă şi s-au produs izolat.

Fenomenul de înmlăştinare se întâlneşte izolat şi pe suprafeţe mici. Apare pe terenuri plane sau slab inclinate şi substrate din roci greu permeabile. Are caracter de scurtă durată, sezonier sau permanent.

4.8.2. Evidenţa arboretelor afectate de factori destabilizatori şi limitativi

Specificări	Intensitate	Unităţi amenajistice afectate
(V1 - 4)	izolate	18 A
	TOTAL V1 1 UA	30.33 HA
	Total	(V1 - 4) Doboraturi de vant 1 UA 30.33 HA
(U1 - 4)	slaba	5 6 A 6 F 7 A 7 C 8 A 8 C 8 D 9 A 10 A 11 12 A 13 A 14 15 16 A 17 A 17 B 19 A 19 B
		20 B 40 43 A 48 A 49 50 A 50 B 50 C 51 52 B 53 54 A
	TOTAL U1 32 UA	815.53 HA
	f. puternica	8 G
	TOTAL U4 1 UA	0.61 HA
	Total	(U1 - 4) Uscare 33 UA 816.14 HA
(Z1 - 4)	izolate	13 B 40
	TOTAL Z1 2 UA	24.55 HA
	Total	(Z1 - 4) Rupturi de zapada si vant 2 UA 24.55 HA
(M1 - 3)	scurta durata	6 D 13 C 17 C 39 C 46 C
	TOTAL M1 5 UA	3.27 HA
	sezoniera	6 H 20 C
	TOTAL M2 2 UA	0.58 HA
	permanenta	18 B 19 C 21 B
	TOTAL M3 3 UA	3.75 HA
	Total	(M1 - 3) Inmlastinari 10 UA 7.60 HA
		Total UP 45 UA 854.33 HA

4.9. Starea sanitară a pădurii

În prezent starea fitosanitară a pădurilor este în general bună. Vătămările depistate sunt sporadice şi dispersate în masa arboretelor.

Fenomene de uscare au fost sesizate în 56% din arborete. În majoritatea cazurilor fenomenul s-a manifestat izolat, la arbori cu vârstă înaintată, afectaţi de rupturi de vânt şi de zăpadă sau sporadic de ciuperci şi insecte.

Au fost semnalate atacuri sporadice şi izolate de ipide la molid, mai exact a gândacilor care atacă între scoarţă şi lemn (Ips typographus, Pityogenes sp.). Acestea au vizat exemplarele de molid bătrâne sau cele afectate de rupturi sau doborâturi de vânt.

Au fost semnalate unele vătămări produse de omizile şi gândacii defoliatori (Lymantria monacha, Agelastica alni, Orchestes fagi, Melolontha melolontha). Defolierile au fost de intensitate slabă, fără a se semnala înmulţiri în masă.

Fructificaţiile fagului au fost slab afectate de Orchestes fagi. Dintre păduchii de frunze mai răspândiţi sunt Sacchiphantes abietis şi Phyllaphis fagi. Ciuperci xilofage mai întâlnite sunt: Armillaria mellea, Fomes annosus, Fomes fomentarius.

Pagube de mică importanţă au produs şi cervidele (prin călcarea puieţilor şi roaderea mugurelui terminal, sau zdrelirea scoarţei cu coarnele), mistreţii (prin săpăturile făcute în plantaţiile tinere), pârşii (prin roaderea vârfului molizilor tineri), urşii (prin cojirea arborilor – în special a brazilor), şoarecii, secetele, îngheţurile timpurii şi cele târzii şi exploatările neglijente.

Sintetizând datele din descrierea parcelară, referitoare la vitalitate, observăm că, cu două mici excepţii, arboretele au vitalitate normală. Arboretele cu vitalitate slabă sunt în unităţiile amenajistice 8 G (arboret de brad afectat integral de uscare) şi 48 A (elementul de brad de 140 de ani este afectat de uscare).

Se recomandă ca în viitor, la executarea tăierilor, să se extragă prioritar exemplarele cu vitalitate slabă din arboret.

Este necesară aplicarea unor măsuri adecvate menite să ducă la depistarea şi combaterea unor eventuale atacuri, intensificarea pazei pădurilor, a măsurilor de prevenire a incendiilor şi a menţinerii unei stării corespunzătoare în ceea ce priveşte starea sanitară a pădurilor, prin executarea la timp a tăierilor de îngrijire şi a tăierilor de igienă. Extragerea produselor accidentale şi de igienă a pădurilor se va executa ori de câte ori va fi nevoie.

Pentru a se asigura o stare fitosanitară corespunzătoare, în capitolul 8 se prezintă câteva recomandări.

4.10. Concluzii privind condiţiile staţionale şi de vegetaţie

În tabelul 4.10.1. se prezintă productivitatea arboretelor, după caracterul actual al tipului de pădure, comparativ cu bonitatea staţiunilor.

Elementele orografice, climatice şi pedologice din unitatea de poducţie au determinat condiţii bune si foarte bune de dezvoltare pentru vegetaţia forestieră şi prezenţa unui număr semnificativ de specii, predominante fiind fagul, bradul, molidul şi gorunul. Regenerarea naturală din sămânţă se desfăşoară foarte bine în condiţiile staţionale existente.

Tabelul 4.10.1. Corespondenţa dintre bonitatea staţiunilor şi productivitatea arboretelor

Bonitatea staţiunii			Productivitatea arboretelor				Diferenţe	
Categoria	Suprafaţa		Categoria	Caracterul actual	Suprafaţa		+	-
	ha	%			ha	%	ha	ha
Superioară	1402.02	96	Superioară	Natural fundamental	1267.82	87	-	-
				Parţia derivat	39.53	3		
				Total derivat	0.71			
				Artificial	93.96	6		
				Total	**1402.02**	**96**		
Mijlocie	61.03	4	Mijlocie	Natural fundamental	55.73	4	-	-
				Artificial	5.30			
				Total	**61.03**	**4**		
Total	**1402.02**	**100**	**Total**		**1463.05**	**1463.05**	**-**	**-**

Se observă că productivitatea arboretelor este în totală concordanţă cu productivitatea arboretelor.

Măsurile de gospodărire preconizate şi lucrările propuse prin amenajament, precum şi aplicarea lor corectă de către beneficiar, trebuie să răspundă la realizarea următoarelor deziderate importante:

- valorificarea capacităţii productive a staţiunilor până la atingerea potenţialului lor maxim;
- ameliorarea rezistenţei arboretelor la impactul factorilor biotici şi abiotici vătămători;
- ridicarea valorii arboretelor sub aspect productiv (economic) şi funcţional.

5. STABILIREA FUNCŢIILOR SOCIAL-ECONOMICE ŞI ECOLOGICE ALE PĂDURII ŞI A BAZELOR DE AMENAJARE

5.1. Stabilirea funcţiilor social–economice şi ecologice ale pădurii

În raport cu specificul geografic şi economic al zonei, cu aptitudinile ecologice ale speciilor forestiere şi cu potenţialul productiv al fondului forestier, au fost stabilite obiectivele pe care trebuie să le îndeplinească pădurile din unitatea de producţie.

5.1.1. Obiectivele social-economice şi ecologice

În cazul arboretelor din U.P. VII Frumoasa, obiectivele social - economice şi ecologice avute în vedere la reglementarea modului de gospodărire sunt atât de protecţie cât şi de producţie, fiind prezentate în tabelul 5.1.1.1.

Tabelul 5.1.1.1. Obiective social - economice şi ecologice

Nr. crt.	Grupa de obiective	Grupa de servicii oferite de pădure
1	Ecologice (care urmăresc menţinerea echilibrului natural).	Gospodărirea durabilă a habitatelor din situl de importanţă comunitară ROSPA0138 Piatra Şoimului - Scorţeni - Gârleni.
		Conservarea unor arborete cu fenotip foarte valoros din punct de vedere economic şi ecologic, în sistemul rezervaţiilor de seminţe.
		Conservarea pădurilor situate pe terenuri cu înmlăştinare permanentă.
		Conservare arboretelor cu anin.
		Asigurarea unui circuit echilibrat al apelor.
		Reglarea climatului, atât la nivel macro dar şi micro.
2	Economice (care urmăresc optimizarea producţiei de masă lemnoasă).	Obţinerea de masă lemnoasă de calitate ridicată, valorificabilă industrial.
		Satisfacerea nevoilor locale de lemn de foc şi construcţie.

5.1.2. Funcţiile pădurii

Stabilirea funcţiilor pe care trebuie să le îndeplinească arboretele din această unitate s-a făcut în conformitate cu obiectivele social-economice şi ecologice prezentate anterior. Conform criteriilor de încadrare pe grupe, subgrupe şi categorii funcţionale s-au stabilit funcţiile arboretelor, prezentate în tabelul 5.1.2.1.

Tabelul 5.1.2.1. Funcţiile pădurii

Grupa, subgrupa şi categoria funcţională:		Suprafaţa	
Cod	Denumire	ha	%
I	**Păduri cu funcţii speciale de protecţie.**	**606.28**	**41**
I.2	*Păduri cu funcţii de protecţie a terenurilor şi solurilor, funcţii predominant pedologice.*	*0.71*	
I.2.I	Arborete situate pe terenuri cu înmlăştinare permanentă (T II).	0.71	
I.5	*Păduri de interes ştiinţific şi de ocrotire a genofondului şi ecofondului forestier şi a altor ecosisteme cu elemente naturale de valoare deosebită.*	*605.57*	*41*
I.5.H	Arborete constituite ca rezervaţii seminologice (T II).	29.78	2
I.5.R	Arborete incluse în ROSPA0138 Piatra Şoimului – Scorţeni – Gârleni (T IV).	572.43	39
I.5.U	Arborete cu anin negru (T II).	3.36	
II	**Păduri cu funcţii de producţie şi protecţie.**	**856.77**	**59**
II.1.C	Arboretele destinate să producă, în principal, lemn pentru cherestea (T VI).	856.77	59
Total		**1463.05**	**100**

Se face precizarea că unele arborete îndeplinesc funcţii de protecţie multiple (vezi evidenţa 16.2.2).

În scopul diferenţierii măsurilor de gospodărire şi a reglementării lor prin amenajament, categoriile funcţionale se grupează în următoarele tipuri de categorii funcţionale:

Tabelul 5.1.2.2. Tipurile de categorii funcţionale

Tipul de categorie funcţională	Categoria funcţională	Ţeluri de gospodărire	Suprafaţa	
			ha	%
II	I.2.I, I.5.H, I.5.U	de protecţie – conservare	33.85	2
IV	I.5.R	de protecţie şi producţie	572.43	39
VI	II.1.C	de producţie şi protecţie	856.77	59
Total			**1463.05**	**100**

Tipul II de categorii funcţionale s-a constituit pentru arboretele care îndeplinesc funcţii speciale de protecţie a terenurilor şi solurilor, pentru arboretele constituite ca rezervaţii seminologice şi pentru arboretele de anin.

Pentru aceste arborete nu este admisă recoltarea de masă lemnoasă din produse principale şi se impun numai lucrări speciale de conservare.

Tipul IV de categorii funcţionale cuprinde arboretele care protejează arboretele incluse în ROSPA0138 Piatra Şoimului – Scorţeni – Gărleni, în care este admisă aplicarea tratamentelor adecvate ţelurilor urmărite.

Tipul VI de categorii funcţionale cuprinde pădurile cu funcţii de producţie şi protecţie, în care este admisă aplicarea tratamentelor adecvate ţelurilor urmărite.

5.1.3. Subunităţi de producţie sau de protecţie constituite

Pornind de la funcţiile social-economice şi ecologice şi ţinând cont de ţelurile de producţie şi protecţie atribuite arboretelor, în cadrul U.P. VII Frumoasa au fost constituite trei subunităţi de gospodărire, în scopul organizării cât mai eficiente a procesului de producţie:

- S.U.P. A – codru regulat, sortimente obişnuite, în care au fost încadrate arboretele din categoriile funcţionale I.5.R şi II.1.C
- S.U.P. M – păduri supuse regimului de conservare, în care au fost încadrate arborete din categoriile funcţionale I.2.I şi I.5.U, pentru care nu se reglementează producţia;
- S.U.P. K – rezervaţii de seminţe, cu arborete încadrate în categoria funcţională I.5.H.

Constituirea subunităţilor de gospodărire se prezintă în situaţia 5.1.3.1.

Tabelul 5.1.3.1. Constituirea subunităţilor de gospodărire

S.U.P.	Unităţi amenajistice								
-	2N	8V	10V	16C	17C	20C	109D	110D	
Total	**Suprafata**	**8.11 HA**	**Nr. UA**	**8**					
A	1	2 A	3 A	3 B	4 A	4 B	5	6 A	6 B
	6 C	6 D	6 E	6 F	6 G	6 H	7 B	7 C	8 A
	8 B	8 C	8 D	8 E	8 F	8 G	9 A	9 B	10 A
	10 B	11	12 A	12 B	12 C	13 A	13 B	13 C	14
	15	16 A	17 A	17 B	17 C	18 A	19 A	19 B	20 A
	20 B	21 A	22	23	24	25	39 A	39 B	39 C
	40	41	42 A	42 B	42 C	43 A	43 B	43 C	44
	45 A	45 B	46 A	46 B	46 C	47 A	47 B	48 A	48 B
	49	50 A	50 B	50 C	51	52 A	52 B	53	54 A
	54 B	108							
Total	**Suprafata**	**1429.20 HA**	**Nr. UA**	**83**					
K	7 A								
Total	**Suprafata**	**29.78 HA**	**Nr.UA**	**1**					
M	18 B	19 C	20 C	21 B					
Total	**Suprafata**	**4.07 HA**	**Nr.UA**	**4**					
Total UP	**Suprafata**	**1471.16 HA**	**Nr.UA**	**96**					

5.2. Stabilirea bazelor de amenajare ale arboretelor şi ale pădurii

Pentru a realiza în condiţii corespunzătoare funcţiile atribuite, atât arboretele luate individual, cât şi fondul de producţie şi protecţie în ansamblul său, trebuie să îndeplinească anumite norme de structură specifice scopului urmărit. Structura arboretelor şi a pădurii, atât cea normală, cât şi cea corespunzătoare etapelor intermediare, se defineşte prin stabilirea bazelor de amenajare: regimul, compoziţia-ţel, tratamentul, exploatabilitatea şi ciclul. Stabilirea corectă a acestora se face având în vedere structura actuală şi cea optimă care se doreşte a se realiza.

5.2.1. Regimul

Ţinând cont de specificul ecologic al speciilor forestiere, de obiectivele social – economice şi ecologice urmărite şi de zonarea funcţională, a fost menţinut în continuare, regimul codrului. Acesta asigură regenerarea naturală din sămânţă a arboretelor, realizarea în cele mai bune condiţii a funcţiilor de protecţie atribuite (inclusiv conservarea biodiversităţii) şi producerea de masă lemnoasă de calitate superioară.

5.2.2. Compoziţia-ţel

Reprezintă asocierea şi proporţia speciilor din cadrul unui arboret, care îmbină în modul cel mai favorabil exigenţele biologice ale pădurii cu cerinţele ecologice, economice şi sociale.

Compoziţia-ţel a fost stabilită în funcţie de tipul natural de pădure, de condiţiile staţionale, de compoziţia actuală, de funcţia atribuită, de particularităţile ecologice ale speciilor forestiere, de lucrările propuse şi de experienţa locală.

Pentru arboretele exploatabile a fost stabilită compoziţia-ţel de regenerare, în timp ce pentru restul arboretelor s-a indicat compoziţia-ţel la exploatabilitate.

Pentru fiecare arboret a fost stabilită compoziţia-ţel, astfel încât asortimentul de specii să se apropie cât mai mult posibil de cel caracteristic tipului natural fundamental de pădure. Stabilirea compoziţiei-ţel se prezintă în tabelul 5.2.2.1.

Tabelul 5.2.2.1. Compoziţiile-ţel optime

Tip staţiune	Tip pădure	Compoziţia-ţel	Suprafaţa ha	Suprafaţa pe specii (ha)									
				FA	BR	MO	GO	PAM	CA	TE	ANN	DT	DM
3.3.3.2	221.2	5BR 4FA 1DT	43.85	17.54	21.93							4.38	
3.3.3.3	211.1	8BR 1MO 1DT	39.93		31.95	3.99						3.99	
	221.1	5BR 4FA 1DT	765.05	306.02	382.53							76.5	
4.4.3.0	411.1	9FA 1DT	407.87	367.08								40.79	
5.1.5.2	531.4	4GO 3FA 1TE 2DT	17.18	5.15			6.87			1.72		3.44	
5.1.5.3	521.1	4GO 4FA 2DT	146.96	58.79			58.78					29.39	
	531.2	4GO 3FA 1TE 2DT	8.36	2.51			3.34			0.84		1.67	
S.U.P. A		**ha**	**1429.20**	**757.09**	**436.41**	**3.99**	**68.99**			**2.56**		**160.16**	
Compoziţia-ţel		**%**	**100**	**53**	**31**		**5**					**11**	
Compoziţia actuală (%)			**100**	**53**	**25**	**8**	**5**	**4**	**1**			**3**	**1**
3.3.3.3	211.1	8BR 2FA	29.78	5.96	23.82								
S.U.P. K		**ha**	**29.78**	**5.96**	**23.82**								
Compoziţia-ţel		**%**	**100**	**20**	**80**								
Compoziţia actuală (%)			**100**	**20**	**80**								
3.3.3.3	221.1	5BR 4FA 1DT	0.71	0.28	0.36							0.07	
5.2.5.4	971.1	8ANN 1DT 1DM	3.36								2.68	0.34	0.34
S.U.P. M -		**ha**	4.07	**0.28**	**0.36**						**2.68**	**0.41**	**0.34**
Compoziţia-ţel		**%**	**100**	**7**	**9**						**66**	**10**	**8**
Compoziţia actuală (%)			**100**	**3**							**92**	**3**	**2**
U.P.		**ha**	1463.05	**763.33**	**460.59**	**3.99**	**68.99**			**2.56**	**2.68**	**160.57**	**0.34**
Compoziţia-ţel		**%**	**100**	**52**	**32**		**5**					**11**	
Compoziţia actuală (%)			**100**	**53**	**26**	**7**	**5**	**4**	**1**			**3**	**1**

Compoziţia-ţel a fost stabilită în funcţie de tipul natural de pădure, de condiţiile staţionale, de compoziţia actuală, de funcţia atribuită, de particularităţile ecologice ale

speciilor forestiere, de lucrările propuse şi de experienţa locală. Pentru arboretele exploatabile a fost stabilită compoziţia-ţel de regenerare, bazată pe principiul promovării speciilor caracteristice tipului natural fundamental de pădure; pentru restul arboretelor s-a indicat compoziţia-ţel la exploatabilitate, care reprezintă cea mai favorabilă compoziţie la care pot ajunge arboretele la vârsta exploatabilităţii, ţinând cont de compoziţia lor actuală şi de posibilităţile de modificare a acesteia prin măsuri silvotehnice către compoziţia considerată optimă.

5.2.3. Tratamentul

Tratamentul defineşte structura arboretelor în raport cu repartiţia arborilor pe categorii dimensionale şi etajarea populaţiilor de arbori şi arbuşti.

Având în vedere condiţiile naturale de vegetaţie şi cerinţele social - economice şi cele ecologice, în cadrul arboretelor din S.U.P. A se vor aplica tratamente adecvate compoziţiei şi stării actuale a arboretelor, după cum urmează:

- tăieri progresive: în făgete, brădete, goruneto-făgete și brădeto-făgete;
- tăieri succesive, în continuarea tratamentului început, într-un arboret de fag (u.a. 52 B).

Arboretele încadrate în S.U.P. M, care îndeplinesc un rol special de bioprotecţie și cele din S.U.P. K, rezervații de semințe, vor fi parcurse în cursul deceniului doar cu lucrări de conservare.

În concluzie, prin adoptarea tratamentelor menționate, se pune accent pe caracterul natural al pădurii, asigurându-se cât mai mult posibil regenerarea naturală.

5.2.4. Exploatabilitatea

Exploatabilitatea defineşte structura arboretelor sub raport dimensional şi se exprimă prin vârsta exploatabilităţii (sau diametrele medii de realizat), în cazul structurilor de codru regulat.

Vârsta exploatabilităţii a fost stabilită în raport de funcţiile social - economice şi ecologice atribuite fiecărui arboret în parte, în aşa fel încât să se asigure îndeplinirea acestora în condiţii optime.

Pentru arboretele din S.U.P. A încadrate în tipul funcţional IV exploatabilitatea (de protecţie) a fost exprimată prin vârsta exploatabilităţii de protecţie, aceasta fiind considerată egală cu vârsta exploatabilităţii tehnice a respectivelor arborete. Pentru arboretele din tipul funcţional VI, a fost adoptată exploatabilitatea de producţie, exprimată prin vârsta exploatabilităţii tehnice, respectiv momentul de maxim al creşterii medii a sortimentului-ţel. Vârsta medie a exploatabilităţii astfel determinată este 120 ani pentru S.U.P. A.

Pentru arboretele din S.U.P. M nu s-a stabilit vârsta exploatabilităţii, acestea urmând a fi regenerate atunci când efectul lor protectiv mediu este maxim. Arboretele din S.U.P. K sunt în aceeași situație, ele urmând să fie regenerate atunci cand nu vor mai fi capabile să fructifice.

5.2.5. Ciclul

Ciclul determină mărimea şi structura pădurii în ansamblul ei, în raport cu vârsta arboretelor componente. La stabilirea ciclului s-au avut în vedere:

- formaţiile forestiere care compun pădurea;
- funcţiile de protecţie şi social-economice atribuite arboretelor;
- media vârstelor exploatabilităţii;
- posibilităţile de creştere a eficacităţii funcţionale.

În cazul amenajării actuale s-a adoptat un ciclu de 120 ani, pentru S.U.P. A.

6. REGLEMENTAREA PROCESULUI DE PRODUCŢIE LEMNOASĂ ŞI MĂSURI DE GOSPODĂRIRE A ARBORETELOR CU FUNCŢII SPECIALE DE PROTECŢIE

Prin reglementarea procesului de producţie lemnoasă se urmăreşte:
- creşterea stabilităţii ecologice şi eficacităţii funcţionale a arboretelor;
- crearea cadrului adecvat pentru aplicarea unei gospodăriri silvice intensive;
- optimizarea structurii pădurii în funcţie de cerinţele social-economice.

6.1. Reglementarea procesului de recoltare a produselor principale

Pentru reglementarea procesului de producţie lemnoasă au fost luate în considerare arboretele încadrate în S.U.P. A. S-a urmărit asigurarea continuităţii recoltelor de lemn, cu raport progresiv, dar şi îndeplinirea funcţiilor ecoprotective ale arboretelor.

6.1.1. Reglementarea procesului de producţie la S.U.P. A – codru regulat, sortimente obişnuite

Reglementarea bioproducţiei forestiere se realizează prin stabilirea posibilităţii şi prin elaborarea planurilor de recoltare şi cultură. Prin această reglementare se asigură realizarea dezideratelor expuse anterior.

6.1.1.1. Stabilirea posibilităţii de produse principale

Stabilirea posibilităţii de produse principale se face atât prin intermediul volumelor, aplicându-se procedeul specific metodei creşterii indicatoare, cât şi prin intermediul suprafeţelor şi volumelor, aplicându-se procedee specifice metodei claselor de vârstă.

6.1.1.1.1. Stabilirea indicatorului de posibilitate prin intermediul creşterii indicatoare

Indicatorul de posibilitate a fost stabilit în baza unui calcul ale cărui rezultate sunt conţinute în tabelul 6.1.1.1.1.1., având la bază formula P = mxCI.

Termenii prezentaţi în formulă şi în tabelul menţionat au următoarele semnificaţii:

- P – posibilitatea de produse principale (m^3/an);
- m – factor modificator, dedus în funcţie de volumele de masă lemnoasă, exploatabile în primele decenii ale ciclului;
- CI – este creşterea indicatoare (m^3);
- V1 – este masa lemnoasă posibil a fi recoltată în primul deceniu, plus creşterea la jumătatea deceniului;
- V2 – este masa lemnoasă ce s-ar putea recolta în următorii 20 ani, plus creşterea la jumătatea perioadei analizate;
- V3 – este masa lemnoasă ce s-ar putea recolta în următorii 30 ani, plus creşterea la jumătatea perioadei analizate;
- V4 – reprezintă masa lemnoasă posibil de extras în 40 ani, plus creşterea la jumătatea perioadei analizate;
- V5 – este masa lemnoasă ce s-ar putea recolta în următorii 50 ani, plus creşterea la jumătatea perioadei analizate;
- V6 – reprezintă volumul posibil de extras în următorii 60 ani, plus creşterea la jumătatea perioadei analizate;

- Q – parametru ce exprimă raportul dintre volumele de masă lemnoasă exploatabile în intervalele de timp considerate şi volumele ce s-ar putea recolta anual, asigurând continuitatea, în ipoteza că posibilitatea ar fi egală cu CI.

Tabelul 6.1.1.1.1.1. Posibilitatea după procedeul creşterii indicatoare

Specia	FA	BR	MO	GO	PAM	CA	CI	PLT	DT	DM	Total
CI	2486	1940	648	235	165	47	21	12	112	31	5697
V1											89687
V11	33860	3127		645	304				103		38039
V12	41808			21498		519					63825
V13	46385	9497		3024		190				111	59207
V14											
V2											151544
V21	81225	3148		22772	306	965			551		108967
V22	46744	13555		3024		190			241	111	63865
V23											
V3											194345
V31	137317	28653		25992	309	1165			799	111	194346
V32											
V4	171708	78589	8838	26197	1632	1173			2906	1233	292276
V5	196683	155953	21921	27561	5497	1181			4225	1240	414261
V6	217194	189115	46710	27760	6777	1188			6641	1869	497254
DD1											65428
DD2											37598
DD3											23426
DD4											64386
DD5											129398
DD6											155416
DM											23426
Q											1.21
V1/10											8969
V2/20											7577
V3/30											6478
V4/40											7307
V5/50											8258
V6/60											8288
POSIB.											**5823**
A:	**0.895**										
M:	**1.022**										
CICLUL	**120 ani**										
SUPRAFATA TOTALA	**1429.20 ha**										
SUPRAFATA IN GR.I FUNCTIONALA	**572.43 ha**										
SUPRAFATA IN GR.II FUNCTIONALA	**856.77 ha**										

În cazul de faţă Q are valoare supraunitară, ceea ce înseamnă că subunitatea de producţie prezintă excedent de arborete exploatabile. În acest caz inicatorul de posibilitate este dată de formula P=mXCi. Aşadar indicatorul de posibilitate prin intermediul creşterii indicatoare este P = 5823 m^3/an

6.1.1.1.2. Stabilirea indicatorului de posibilitate după criteriul claselor de vârstă

Pentru determinarea posibilităţii au fost parcurse următoarele etape:
a) Analiza structurii pe clase de vârstă:

Tabelul 6.1.1.1.2.1. Structura pe clase de vârstă

Specificări		Clase de vârstă							Clasa de vârstă normală (ha)
		I	II	III	IV	V	≥VI	Total	
Suprafaţa	ha	183.66	56.10	120.44	402.04	208.28	458.68	1429.20	238.20
	%	13	4	8	28	15	32	100	17

Analizând structura pe clase de vârstă, se poate constata că aceasta este neuniformă.

Suprafaţa clasei normale de vârstă, calculată în funcţie de suprafaţa din S.U.P. A şi de ciclul adoptat, are valoarea de 238.20 ha.

b) Constituirea suprafeţelor periodice.

Ţinând cont de faptul că ciclul adoptat este 120 ani şi că arboretele acestei unităţi fac parte preponderent din formaţiile făgetelor, brădeto-făgetelor şi brădetelor (88 %), pentru care normele tehnice prevăd o durată a perioadei de regenerare de 30 ani, au fost constituite 4 perioade a câte 30 ani.

c) Încadrarea arboretelor în suprafeţele periodice.

În raport de urgenţa de regenerare şi de diferenţa existentă între vârsta exploatabilităţii şi cea medie a arboretului, fiecare unitate amenajistică a fost încadrată într-o perioadă. S-a încercat echilibrarea suprafeţelor periodice, în limita sacrificiilor de exploatabilitate acceptate.

d) Determinarea indicatorului de posibilitate prin procedeul:

d1) Deductiv (P_2'').

Tabelul 6.1.1.1.2.2. Indicator de posibilitate determinat prin procedeul deductive

Clasa de vârstă	Supraf. (ha)	Volum (mc)	Creştere (mc/an)	Supraf. periodică I – 30 ani				Supraf. period. II – 30 ani (ha)	Supraf. period. III – 30 ani (ha)	Supraf. period. IV – 30 ani (ha)
				Supraf. (ha)	Volum inclusiv creşterea pe 5 ani (mc)					
					Vi	Vk	Vj			
I	183.66	4087	905							183.66
II	56.10	12096	601							56.10
III	120.44	36590	1369							120.44
IV	402.04	189218	3651					41.38	359.58	1.08
V	208.28	96390	1247					208.28		
VI	11.75	5192	49	4.02			789	7.73		
VII	446.93	157965	1004	352.95	17989	60973	38275	93.98		
Total	**1429.20**	**501538**	**8826**	**356.97**	**17989**	**60973**	**39064**	**351.37**	**359.58**	**361.28**
Normal				**357.30**	**-**			**357.30**	**357.30**	**357.30**
Diferenţa				**-0.33**	**-**			**-5.93**	**2.28**	**3.98**
Indicatorul de posibilitate prin procedeul deductiv: P2" = Vi/30+Vk/20+Vj/10= 7555 m^3/an										

Termenii formulei de calcul prezentată în tabelul 6.1.1.1.2.2. au următoarele semnificaţii:

- Vi – reprezintă volumul arboretelor exploatabile neparcurse cu tăieri de regenerare, care vor fi regenerate în următorii 30 ani, plus creşterea lor pe cinci ani;
- Vk – este volumul arboretelor exploatabile care vor fi regenerate în 20 ani, plus creşterea lor pe cinci ani;
- Vj – semnifică volumul arboretelor care vor fi regenerate integral în următorii 10 ani, plus creşterea lor pe cinci ani.

Posibilitatea prin procedeul deductiv (P_2') este de 7555 m^3/an.

d2) Inductiv (P_2').

Procedeul se bazează pe însumarea volumelor de recoltat, în primul deceniu, stabilite pentru arboretele încadrate provizoriu în prima suprafaţă periodică. Volumele de extras au fost determinate în baza indicilor de recoltare stabiliţi pe teren, pentru fiecare arboret în parte, în funcţie de: caracteristicile arboretelor, tratamentul adoptat, numărul de intervenţii necesare, mărimea perioadei de regenerare, periodicitatea intervenţiilor şi a fructificaţiei speciilor de bază, urgenţa de regenerare.

Tabelul 6.1.1.1.2.3. Indicator de posibilitate determinat prin procedeul inductiv

u.a.	Consis-tenţa	Vârsta (ani)	Suprafaţa (ha)	Volum (mc)	5'*cr (mc)	Prm (ani)	PEX(%)	Vol de extras (mc)
6 F	0.3	120	3.41	498	40	10	100	538
8 G	0.5	105	0.61	241	10	10	100	251
9 B	0.2	170	2.98	307	20	10	100	327
42 A	0.7	190	39.70	17509	480	30	33	5936
42 B	0.3	190	13.30	2381	70	10	100	2451
43 A	0.3	190	30.15	5819	135	10	100	5954
45 A	0.8	190	23.77	11338	380	20	66	7734
46 A	0.8	190	29.86	14334	495	20	66	9787
48 A	0.5	190	29.80	8642	270	10	100	8912
49	0.7	190	54.64	24206	605	20	33	8188
50 A	0.5	190	32.70	9320	295	20	50	4808
52 B	0.5	160	24.99	6797	210	10	100	7007
53	0.4	190	23.81	5357	210	10	100	5567
54 A	0.3	190	47.25	7702	355	10	100	8057
TOTAL			**356.97**	**114451**	**3575**			**75517**

Posibilitatea astfel determinată este de 7552 m^3/an.

6.1.1.2. Adoptarea posibilităţii

În vederea adoptării celui mai favorabil cuantum al posibilităţii, în concordanţă cu realitatea din teren, s-a procedat la compararea indicatorilor de posibilitate a căror recapitulaţie se face în tabelul 6.1.1.2.1.

Tabelul 6.1.1.2.1. Indicatorii de posibilitate şi posibilitatea adoptată

PRIN INTERMEDIUL CREŞTERII INDICATOARE		**DUPA CRITERIUL CLASELOR DE VÂRSTĂ**	
Elemente de calcul	**Valori**	**Elemente de calcul**	**Valori**
Ci (m^3)	5697	S.P. normal (ha)	357.30
V1/10 (m^3)	8969	Perioada I (ani)	30
V2/20 (m^3)	7577	S.P. I (ha)	356.97
V3/30 (m^3)	6478	Perioada II (ani)	30
V4/40 (m^3)	7307	S.P. II (ha)	351.37
V5/50 (m^3)	8258	Volum arb. expl. (m^3/ha)	357
V6/60 (m^3)	8288	P_2' – inductiv (m^3)	7552
m	1.022	P_2" – deductiv (m^3)	7555
Q	1.21	P_2 (m^3/an)	7552
P_1 (m^3/an)	5823	-	-
Posibilitatea adoptată = 7552 m^3/an			
Depăşire de posibilitate = 493m^3/an			
Posibilitate după diminuare cu volumul din depăşire= 7059 m^3/an			

Posibilitatea adoptată este cea determinată după metoda claselor de vârstă. Adoptarea este justificată de stuctura pe clase de vârstă a fondului de producţie actual şi de starea arboretelor. Astfel, 31% din arborete au vârste începând cu 140 de ani, până la 190 de ani. Multe arborete au consistenţe deja reduse, ca urmare a aplicării tratamentelor, respectiv ca urmare a apariţiei produselor accidentale. În plus, în multe dintre ele există o regenerare naturală bună. Astfel, pentru a se reduce pierderile economice datorate deprecierii masei lemnoase (cauzată de vârsta înaintată a multor arborete), pentru a valorifica regenerarea naturală existentă şi pentru a se accelera ritmul prin care se poate normaliza structura pe clasă de vârstă la nivelul fondului productiv, s-a adoptat posibilitatea determinată prin metoda claselor de vârstă diminuată cu volumul aferent depăşirii de posibilitate.

Posibilitatea adoptată a fost analizată şi însuşită de Conferinţa a II-a de amenajare.

Situaţia comparativă a posibilităţii anterioare şi actuală este următoarea:

Tabelul 6.1.1.2.2. Posibilitatea precedentă şi cea actuală

Amenajamentul	Posibilitatea (m^3/an)			Recoltată anterior	
	Calculată după:		Adoptată		
	CI	Clase de vârstă		m^3/an	%
Anterior	5327	6056	6000	6493	108
Actual	5697	7552	7059		
%	107	125	118		

Posibilitatea de produse principale a crescut cu 18% faţă de cea adoptată în deceniul trecut, datorită structurii actuale a fondului de producţie şi a necesităţii normalizării fondului de producţie.

6.1.1.3. Recoltarea posibilităţii

Planul decenal de recoltare a produselor principale, cu caracteristicile arboretelor şi lucrările prevăzute pentru regenerarea acestora, este redat în partea a II-a a prezentului studiu (Capitolul 13).

Alegerea arboretelor exploatabile, din care urmează să se recolteze posibilitatea de produse principale, în următorul deceniu, s-a făcut ţinându-se seama de:

- urgenţele de regenerare;
- seminţişul instalat;
- suprafaţa clasei de vârstă normale;
- condiţiile reale de exploatare.

Repartiţia posibilităţii pe urgenţe de regenerare este redată în tabelul 6.1.1.3.1.

Tabelul 6.1.1.3.1. Urgenţe de regenerare

Urgenţe de regene-rare	Arborete încadrate în planul decenal de recoltare a produselor principale			
	u.a.	Suprafaţa - ha -	Volum + 5Cr. - m^3 -	Volum de extras - m^3 -
1.1	8 G	0.61	241	241
1.5	6 F, 9 B, 42 B, 43 A, 54 A	97.09	17327	17327
Total urgenţa 1		**97.70**	**17568**	**17568**
2.6	48 A, 50 A, 52 B, 53	111.30	31101	26294
Total urgenţa 2		**111.30**	**31101**	**26294**
3.4	42 A, 45 A, 46 A, 49	147.97	69347	26728
Total urgenţa 3		**147.97**	**69347**	**26728**
TOTAL		**356.97**	**118016**	**70590**

În arboretele exploatabile din S.U.P. A, incluse în planul decenal de recoltare a produselor principale, se vor executa tăieri progresive și tăieri succesive.

Astfel, în cadrul tratamentului tăierilor progresive se vor realiza:

- tăieri de deschidere a ochiurilor, pe o suprafaţă de 124.20 ha, în u.a.: 42 A, 46 A şi 49;
- tăieri de deschidere şi lărgire a ochiurilor, pe o suprafaţă de 124.20 ha, în u.a.: 45 A, 46 A şi 49;
- tăieri de lărgire a ochiurilor, pe o suprafaţă de 32.70 ha, în u.a.: 50 A;
- tăieri de deschidere și lărgire a ochiurilor, pe o suprafaţă de 23.77 ha, în u.a.: 45 A;
- tăieri de lărgire a ochiurilor şi de racordare, pe 53.61 ha, în u.a. 48 A și 53;
- tăieri de racordare a ochiurilor, pe 97.09 ha, în u.a.: 6 F, 9 B, 42 B, 43 A şi 54 A;

- tăieri progresive cu împăduriri sub masiv pe 0.61 ha, în u.a. 8 G.

Tăieri succesive de dezvoltare și definitive se vor executa într-un singur arboret, 52 B pe suprafață de 24.99 ha. Lucrarea se va realiza în continuarea tratamentului început, din cauza faptului că, posibilitatea decenală a fost depășită, iar volumul de masă lemnoasă marcat ca posibilitate a anului 2024 a rămas ca stoc.

În scopul asigurării regenerării naturale şi a creării unor arborete stabile ecologic se vor avea în vedere următoarele:

- recoltarea masei lemnoase trebuie să fie corelată cu mersul regenerării naturale şi respectiv cu anii cu fructificaţie abundentă;
- acolo unde este cazul, se vor executa lucrări de ajutorare a regenerării naturale (mobilizarea solului);
- în toate cazurile în care există seminţiş instalat, vor fi realizate lucrări de îngrijire a acestuia.

Prin alegerea şi aplicarea tăierilor progresive și succesive se va acorda o atenţie deosebită conservării şi ameliorării biodiversităţii ecosistemelor forestiere prin:

- creşterea proporţiei regenerărilor naturale;
- diversificarea structurii orizontale şi verticale a arboretelor;
- adoptarea unor compoziţii de regenerare conforme cu condiţiile staţionale şi de vegetaţie din fiecare arboret;
- promovarea regenerării unor specii valoroase.

La adoptarea perioadelor de regenerare s-a ţinut cont de suprafeţele arboretelor de parcurs cu tăieri de regenerare, ecologia speciilor forestiere existente şi de mersul regenerării naturale, mai exact de seminţişul existent şi de periodicitatea fructificaţiei.

În tabelul 6.1.1.3.2. este prezentată recapitulaţia posibilităţii pe tratamente şi specii.

Tabelul 6.1.1.3.2. Recapitulaţia posibilităţii de produse principale

Tratamentul	Suprafaţa de parcurs (ha)		Volumul de extras (m^3)		Posibilitatea pe specii (m^3/an)				
	Totală	Anuală	Total	Anual	FA	BR	GO	PAM	DT
Tăieri progresive	331.98	33.20	63583	6358	5014	335	966	32	11
Tăieri succesive	24.99	2.50	7007	701	701				
Total	**356.97**	**35.70**	**70590**	**7059**	**5715**	**335**	**966**	**32**	**11**

Indicele de recoltare este de 4.9 m^3/an/ha (la nivel de S.U.P. A), iar intensitatea medie a intervenţiei este de 198 m^3/ha.

6.1.1.4. Prognoza posibilităţii

Având ca bază procedeul creşterii indicatoare, s-a realizat prognoza de mai jos, pentru următoarele trei decenii:

Tabelul 6.1.1.4.1. Prognoza posibilităţii

Actuala amenajare		După 10 ani		După 20 de ani		După 30 de ani	
Elemente	Valori - m^3 -	Elemente	Valori - m^3 -	Elemente	Valori - m^3 -	Elemente	Valori - m^3 -
CI	5697	CI	5982	CI	6281	CI	6595
V1/10	8969	V1/10	8095	V1/10	5317	V1/10	8053
V2/20	7577	V2/20	6188	V2/20	7556	V2/20	10125
V3/30	6478	V3/30	7390	V3/30	9103	V3/30	9518
V4/40	7307	V4/40	8592	V4/40	8903	V4/40	8562
V5/50	8258	V5/50	8534	V5/50	8261	V5/50	8047
V6/60	8288	V6/60	8061	V6/60	7882	V6/60	7752
POSIBIL.	**7059**	**POSIBIL.**	**7060**	**POSIBIL.**	**7100**	**POSIBIL.**	**7100**

În următoarele trei decenii posibilitatea va rămâne la valori apropiate.

6.2. Măsuri de gospodărire a arboretelor cu funcţii speciale de protecţie

Arboretele cu funcţii speciale de protecţie din această unitate de producţie sunt încadrate în tipul II de categorii funcţionale. În gospodărirea acestor arborete se va avea în vedere, pe de-o parte, instalarea (acolo unde este cazul) şi menţinerea vegetaţiei forestiere într-o stare sanitară bună, iar pe de altă parte, sporirea capacităţii de a exercita în mod eficient funcţiile prioritare ce le-au fost atribuite.

6.2.1. Măsuri de gospodărire a arboretelor din tipul I de categorii funcţionale

Pe cuprinsul unităţii de producţie nu sunt arborete din tipul I de categorii funcţionale.

6.2.2. Măsuri de gospodărire a arboretelor din tipul II de categorii funcţionale

În cadrul U.P. VII Frumoasa suprafaţa ocupată de arboretele din tipul II de categorii funcţionale este de 33.85 ha. Cuprinde arborete din categoriile funcţionale: 1.2.I – arborete situate pe terenuri cu înmlăştinare permanentă și 1.5.U – arborete cu anin negru încadrate în S.U.P. M şi 1.5.H – arborete constituite ca rezervaţii seminologice, încadrate in S.U.P. K.

Pentru arboretele încadrate în S.U.P. M nu se reglementează recoltarea de produse principale. În schimb ele fac obiectul unor măsuri de gospodărire distincte, care constau, pe de o parte, în stabilirea pe cale inductivă, a volumelor de masă lemnoasă care pot fi extrase în următorul deceniu, din fiecare arboret, prin tăieri de conservare sau prin lucrări de îngrijire adaptate specificului de conservare, precum şi prin elaborarea unor planuri de recoltare şi planuri de cultură corespunzătoare. Prin aceste măsuri se urmăreşte în primul rând obţinerea unor arborete, care să permită exercitarea cu continuitate, pe o perioadă îndelungată, a funcţiilor de protecţie atribuite şi, în al doilea rând, creşterea stabilităţii ecologice şi a eficacităţii funcţionale a pădurii.

Se vor păstra structurile actuale care s-au dovedit eficiente şi se va urmări dirijarea treptată a celor cu eficienţă funcţională şi ecologică redusă spre structuri stabile, rezistente, capabile să asigure permanenţa pădurii. Se va urmări realizarea de structuri pluriene şi relativ pluriene, având pe cât posibil compoziţii diversificate, cu regenerare naturală.

În arboretul din S.U.P. K (7 A) se vor realiza lucrări de conservare. Lucrarea are rolul de a promova genitorii valoroşi şi de a stimula fructificaţia prin luminarea coroanelor arborilor valoroşi. În partea a II-a a prezentului studiu, evidenţa 13.1.2 prezintă planul lucrărilor de conservare şi volumul de masă lemnoasă posibil de extras.

Tabelul 6.2.2.1. Recapitulaţia tăierilor de conservare

SUP	Suprafaţa (ha)		Volum (m^3)		Posibilitatea pe specii (m^3/an)	
	Totală	Anuală	Totală	Anuală	FA	BR
K	29.78	2.98	503	50	7	43

Volumul de masă lemnoasă posibil de recoltat este de 50 m^3/an.

6.3. Lucrări de îngrijire şi conducere a arboretelor

Prin realizarea acestor lucrări se urmăreşte obţinerea unor arborete cu structuri corespunzătoare funcţiilor economico - sociale şi ecologice stabilite. Astfel, cu ocazia descrierii parcelare, în fiecare arboret în parte a fost stabilită lucrarea corespunzătoare, numărul de intervenţii necesare, precum şi procentul din suprafaţa de parcurs şi intensitatea lucrării.

Referitor la operaţiunile culturale care se vor executa, se face precizarea că intensitatea acestora va descreşte de la tipurile axiale de pădure către cele de productivitate inferioară, de la arboretele amestecate spre cele pure şi de la arboretele situate pe versanţi umbriţi către cele situate pe expoziţii însorite.

Evidenţa arboretelor prevăzute a fi parcurse cu lucrări de îngrijire este prezentată în partea a II-a a prezentului studiu, în subcapitolul 13.2.1. Numărul şi natura intervenţiilor au fost stabilite în funcţie de starea actuală a arboretelor şi de dinamica evoluţiei lor.

Degajări – se vor realiza pe o suprafaţă anuală de 108.90 ha. În aceste arborete a fost propusă o singură intervenţie în deceniu, prin care se urmăreşte cu preponderenţă extragerea exemplarelor din speciile copleşitoare (mesteacăn, salcie căprească plop tremurător, etc), precum şi a celor necorespunzătoare şi vătămate ale speciilor principale. Nu vor fi eliminate toate exemplarele din speciile pioniere, ele fiind utile şi ca bază furajeră pentru vânat, tocmai de aceea se recomandă doar frângerea lor.

Curăţirile – sunt lucrări cu caracter de selecţie în masă. Acestea au fost propuse pentru arborete aflate în stadiul de nuieliş – prăjiniş. Prin parcurgerea arboretelor cu această lucrare se va urmări extragerea exemplarelor rău conformate, accidentate, bolnave, deperisate sau uscate, înghesuite şi copleşite sau care aparţin unor specii mai puţin valoroase. În aceste arborete a fost propusă o singură intervenţie.

Suprafaţa de parcurs cu acest gen de lucrare în deceniu este de 84.91 ha.

Răriturile – sunt lucrări de îngrijire cu caracter de selecţie individuală, pozitivă, prin care se micşorează temporar consistenţa, în scopul ameliorării structurii, creşterii şi calităţii arboretelor şi, în final, a eficacităţii funcţionale a acestora. Prin rărituri se vor promova arborii sănătoşi şi se va urmări extragerea arborilor bolnavi, răniţi, rău conformaţi, înfurciţi, cu coroane lăbărţate. Se v-a interveni selectiv, atât în plafonul superior, cât şi în cel inferior, promovându-se speciile valoroase. O importanţă deosebită se va acorda alegerii arborilor de viitor.

Răriturile se vor realiza pe o suprafaţă de 456.24 ha, urmând a fi recoltat un volum total de 15511 m^3. Anual va fi parcursă o suprafaţă de 45.62 ha, intensitatea intervenţiei fiind de 34 m^3/ha.

Posibilitatea de produse secundare este obligatorie pe suprafaţă, volumul de extras fiind doar orientativ. Ocolul va executa lucrările de îngrijire în conformitate cu normele şi instrucţiunile în vigoare, indiferent dacă volumul de extras din planul amenajamentului se realizează sau nu. De asemenea, se vor executa lucrări de îngrijire şi în afara planului dacă, în evoluţia lor, unele arborete vor îndeplinii condiţiile necesare aplicării lucrărilor respective.

Tăieri de igienă – sunt impuse de starea sanitară a arborilor. Pentru aceasta vor fi extrase exemplarele uscate, deperisate, bolnave sau atacate de ciuperci fitopatogene sau insecte. În urma aplicării tăierilor de igienă se estimează a fi extras un volum total de 3866 m^3. Anual se preconizează a fi extras un volum de 387 m^3, cu o intensitate de 0.8 m^3/an/ha.

Lucrările de îngrijire se aplică în vederea realizării unor arborete cu structuri corespunzătoare funcţiilor economice şi ecologice stabilite. Analiza arboretelor în care urmează să se execute aceste lucrări, s-a făcut ţinând cont de vârstă, stadiul de dezvoltare, compoziţie, consistenţă, înclinarea terenului, funcţia atribuită precum şi de

lucrările executate în deceniul expirat. Cu ocazia descrierii fiecărui arboret în parte a fost stabilită lucrarea corespunzătoare, numărul de intervenţii necesare, precum şi procentul din suprafaţă de parcurs, respectiv volumul de extras.

Planul lucrărilor de îngrijire şi conducere a arboretelor (subcapitolul 13.2) prezintă arboretele care vor fi parcurse cu degajări, curăţiri, rărituri şi tăieri de igienă.

Recapitulaţia lucrărilor planificate este prezentată în tabelul 6.3.1.

Tabelul 6.3.1. Recapitulaţia lucrărilor de îngrijire

Specificări	Tip funcţ.	Suprafaţa - ha-		Volum - m³ -		Posibilitatea anuală pe specii - m³ -										
		Total	Anual	Total	Anual	FA	BR	MO	GO	PAM	CA	CI	ANN	PLT	DT	DM
Degajări	IV, VI	108.90	10.89													
Curăţiri	IV, VI	84.91	8.49	159	16	8	3			3					2	
Rărituri	IV, VI	456.24	45.62	15511	1551	501	469	386	1	81	30	16		10	41	16
Produse secundare	**IV, VI**	**650.05**	**65.00**	**15670**	**1567**	**509**	**472**	**386**	**1**	**84**	**30**	**16**		**10**	**43**	**16**
Tăieri de igienă	II	4.07	4.07	30	3								3			
	IV, VI	470.42	470.42	3836	384	166	177	16	10	3	3				9	
	Total	**474.49**	**474.49**	**3866**	**387**	**166**	**177**	**16**	**10**	**3**	**3**		**3**		**9**	
Total	II	**4.07**	**4.07**	**30**	**3**								**3**			
	IV, VI	**1120.47**	**535.42**	**19506**	**1951**	**675**	**649**	**402**	**11**	**87**	**33**	**16**		**10**	**52**	**16**
	Total	**1124.54**	**539.49**	**19536**	**1954**	**675**	**649**	**402**	**11**	**87**	**33**	**16**	**3**	**10**	**52**	**16**

Valoarea indicelui de recoltare a produselor secundare este de 1.1 m³/an/ha.

6.4. Volumul total de masă lemnoasă posibil de recoltat

Volumul de masă lemnoasă ce poate fi recoltat în cursul deceniului următor pentru toate lucrările propuse, precum şi posibilităţile pe specii sunt redate în tabelul următor:

Tabelul 6.4.1. Volumul total de masă lemnoasă posibil de recoltat

Specificări	Tip funcţ.	Suprafaţa - ha-		Volum - m³ -		Posibilitatea anuală pe specii - m³ -										
		Total	Anual	Total	Anual	FA	BR	MO	GO	PAM	CA	CI	ANN	PLT	DT	DM
Produse principale	IV, VI	356.97	35.70	70590	7059	5715	335		966	32					11	
Tăieri de consevare	II	29.78	2.98	503	50	7	43									
Produse secundare	IV, VI	650.05	65.00	15670	1567	509	472	386	1	84	30	16		10	43	16
Tăieri de igienă	II	4.07	4.07	30	3								3			
	IV, VI	470.42	470.42	3836	384	166	177	16	10	3	3				9	
	Total	**474.49**	**474.49**	**3866**	**387**	**166**	**177**	**16**	**10**	**3**	**3**		**3**		**9**	
TOTAL GENERAL	II	**33.85**	**7.05**	**533**	**53**	**7**	**43**						**3**			
	IV, VI	**1477.44**	**571.12**	**90096**	**9010**	**6390**	**984**	**402**	**977**	**119**	**33**	**16**		**10**	**63**	**16**
	Total	**1511.29**	**578.17**	**90629**	**9063**	**6397**	**1027**	**402**	**977**	**119**	**33**	**16**	**3**	**10**	**63**	**16**

Indicele de recoltare pentru întregul fond forestier are valoarea de 5.9 m³/an/ha. Indicele de creştere curentă este de 6.2 m³/an/ha, ceea ce înseamnă că diferenţa de creştere se va acumula în arboretele existente, cu efecte benefice asupra mărimii şi structurii fondului de producţie.

6.5. Lucrări de ajutorare a regenerării naturale şi de împădurire

În planul lucrărilor de regenerare (evidenţa 13.3) sunt redate toate unităţile amenajistice, în care vor fi efectuate lucrări de ajutorare a regenerării naturale şi lucrări de împădurire. Recapitulaţia lucrărilor este prezentată în tabelul 6.5.1.

Tabelul 6.5.1. Recapitulaţia lucrărilor de regenerare

Simbol	Categoria de lucrări	Supraf. (ha)
A.	*Lucrări necesare pentru asigurarea regenerării naturale.*	*127.54*
A.1.	Lucrări de ajutorarea regenerării naturale.	35.65
A.1.4.	Mobilizarea solului.	35.65
A.2.	Lucrări de îngrijire a regenerării naturale.	91.89
A.2.1.	Receparea seminţişurilor sau tinereturilor vătămate	10.95
A.2.2.	Descopleşirea seminţişurilor.	80.94
B.	*Lucrări de regenerare.*	*35.45*
B.2.	Împăduriri în suprafeţe prevăzute a fi parcurse cu tăieri de regenerare.	35.45
B.2.3.	Împăduriri după tăieri progresive.	30.45
B.2.4.	Împăduriri după tăieri succesive.	5.00
C.	*Completări în arborete care nu au închis starea de masiv.*	*7.25*
C.1.	Completări în arborete tinere existente.	0.16
C.2.	Completări în arborete nou create (20% din B).	7.09
D.	*Îngrijirea culturilor tinere.*	*449.59*
D.1.	Îngrijirea culturilor tinere existente.	10.36
D.2.	Îngrijirea culturilor tinere nou create.	439.23
	Total	**619.83**

Lucrările au fost stabilite ţinându-se cont de situaţiile înregistrate cu ocazia efectuării descrierii parcelare, de nevoile de regenerare ce decurg din aplicarea planurilor de recoltare a produselor principale, precum şi de necesitatea realizării unei structuri corespunzătoare funcţiilor atribuite arboretelor în cauză.

Planul lucrărilor de regenerare este structurat în patru părţi:

A. Lucrări necesare pentru asigurarea regenerării naturale;

A.1 Lucrări de ajutorare a regenerării naturale;

A.1.4. Mobilizarea solului: se va realiza pe 35.65 ha. Această lucrare se va realiza în arborete care urmează să fie parcurse cu tăieri progresive şi tăieri succesive. Prin aceasta se urmăreşte instalarea din sămânţă a speciilor principale de bază şi a celor valoroase de amestec. Lucrarea se va realiza în anii cu fructificaţie abundentă;

A.2. Lucrări de îngrijire a regenerării naturale;

A.2.1. Receparea seminţişurilor vătămate de fag, gorun, paltin sau altor specii valoroase de foioase, prin lucrările de exploatare a masei lemnoase, a fost prevăzută să se realizeze pe o suprafaţă totală de 10.95 ha;

A.2.2. Descopleşirea seminţişurilor: a fost propusă pe o suprafaţă totală de 80.94 ha. Prin această lucrare se urmăreşte protejarea seminţişurilor de concurenţa speciilor ierboase şi arbustive. Lucrările se vor concentra în locurile în care seminţişurile speciilor principale sunt abundente. Aceste lucrări se vor face în arboretele unde există seminţiş utilizabil şi vor fi parcurse cu tăieri progresive şi tăieri succesive;

B. Lucrări de regenerare;

B.2. Împăduriri în suprafeţe propuse a fi parcurse cu tăieri de regenerare;

B.2.3. Împăduriri după tăieri progresive, se vor realiza pe o suprafaţă totală efectivă de 30.45 ha, pentru completarea golurilor rămase neregenerate, în urma tăierior de racordare. Se vor realiza împăduriri folosind, în special, specii valoroase de amestec, caracteristice tipului natural de pădure;

B.2.4. Împăduriri după tăieri succesive, se vor realiza în u.a. 52 B., pe o suprafaţă de 5.00 ha;

C. Completări în arborete care nu au închis starea de masiv, se vor realiza atât în arborete tinere existente, care nu au ajuns la reuşită definitivă, dar şi în arborete în care sunt propuse lucrări de împădurire;

D. Îngrijirea culturilor tinere (inclusiv a regenerărilor naturale): vor fi executate în arborete foarte tinere, după împăduriri sau după înlăturarea arboretului bătrân, scopul acestor lucrări fiind acela de asigura dezvoltarea în condiţii optime a plantaţiilor şi seminţişurilor până la atingerea stadiului de desiş. Vor fi realizate revizuiri şi descopleşiri.

La adoptarea numărului de puieţi necesari împăduririi, s-a ţinut cont de prevederile normativelor în vigoare.

Numărul total de puieţi necesari pentru lucrările de împădurire este de 213.50 mii bucăţi, iar asortimentul de specii este următorul: 40FA 39PAM 21BR. În cazul în care dinamica şi creşterea seminţişului va impune realizarea şi a altor lucrări decât cele prevăzute în plan, acestea vor putea fi executate.

Se impune ca în evidenţele amenajamentului să fie înregistrată şi provenienţa seminologică a materialului de plantat.

Lucrările vor fi executate conform prevederilor instrucţiunilor în vigoare.

Se va urmări de asemenea ca ritmul lucrărilor de împădurire să fie sincronizat cu cel al tăierilor.

6.6. Refacerea arboretelor slab productive şi substituirea celor cu compoziţii necorespunzătoare

Există un singur arboret total derivat de productivitate superioară. Acesta are funcţii de intensitate ridicată, motiv pentru care va fi menţinut în viitor.

6.7. Măsuri de gospodărire a arboretelor afectate de factori destabilizatori

Măsurile de gospodărire adoptate pentru arboretele afectate de factori destabilizatori sunt prezentate în tabelul 6.7.1.

Tabelul 6.7.1. Măsuri de gospodărire a arboretelor afectate de factori destabilizatori

Natura factorului	Gradul de afectare	Suprafaţa (ha)	Lucrări propuse: (ha)						
			Îngrijirea culturilor	Degajări	Rărituri	T. progresive	T. succesive	T. conservare	T. de igienă
Doborâturi de vânt	izolate	30.33							30.33
Uscare anormală	slabă	815.53			122.68	221.76	24.99	29.78	416.32
	f. puternică	0.61				0.61			
	Total	**816.14**			**122.68**	**222.37**	**24.99**	**29.78**	**416.32**
Rupturi de zăpadă şi vânt	izolate	24.55			24.55				
Înmlăştinare	scurtă durată	3.27		2.63					0.64
	sezonieră	0.58	0.26						0.32
	permanentă	3.75							3.75
	Total	**7.60**	**0.26**	**2.63**					**4.71**
Total	ha	**878.62**	**0.26**	**2.63**	**147.23**	**222.37**	**24.99**	**29.78**	**451.36**
	%	**100**			17	25	3	3	52

Intensitatea factorilor de stres este în marea majoritate a cazurilor slabă, motiv pentru care nu sunt necesare a fi aplicate măsuri speciale, extragerea cu prioritate a arborilor vătămaţi, uscaţi, cu ocazia lucrărilor ce se vor realiza, fiind considerată suficientă. Excepţie face arboretul de brad din u.a. 8 G, care este afectat de uscare foarte puternică. Acesta va fi parcurs cu tăieri progresive cu împăduriri sub masiv.

Atenţie deosebită se va acorda însă arboretelor cu funcţii speciale de protecţie din tipul II funcţional. În cazul acestor arborete se vor menţine structurile care s-au

dovedit eficiente din punct de vedere funcţional şi se va încerca îmbunătăţirea celor mai puţin eficiente. Pentru realizarea acestui deziderat, vor fi avute în vedere câteva recomandări:

- promovarea pe cât posibil a regenerării naturale din sămânţă;
- promovarea speciilor autohtone, cu precădere a ecotipurilor valoroase;
- menţinerea în permanenţă a unui indice de acoperire optim, potrivit funcţiei de protecţie atribuite;
- interzicerea păşunatului în pădure.

7. VALORIFICAREA SUPERIOARĂ A ALTOR PRODUSE ALE FONDULUI FORESTIER ÎN AFARA LEMNULUI

Reglementarea resurelor nelemnoase (vânatul, pescuitul în apele de munte, fructe de pădure, ciuperci, plante medicinale, etc) se va realiza în baza unor studii specifice, conform legislaţiei în vigoare.

Menţionăm că teritoriul unităţii de producţie studiate face parte din Fondul Cinegetic nr. 9 Schit, administrat de [redacted]

În pădurile U.P. VII Frumoasa există un arboret cu o suprafaţă de 29.78 ha, constituit ca rezervaţie pentru producerea de seminţe de brad.

Tabelul 7.1. Evidenţa rezervaţiilor de seminţe

U.a.	Cod unic al rezervaţiei	Compoziţia	Suprafaţa (ha)
7 A	BR – A220 – 11	8BR 2FA	29.78

8. PROTECŢIA FONDULUI FORESTIER

Protecţia fondului forestier se poate realiza printr-un ansamblu de măsuri ce vizează mărirea rezistenţei individuale a arborilor, precum şi asigurarea unei stabilităţii sporite la nivelul întregului fond de producţie.

8.1. Protecţia împotriva doborâturilor şi rupturilor de vânt şi zăpadă

În deceniul expirat s-au înregistrat doborâturi şi rupturi de vânt şi zăpadă. În toate cazurile acestea au fost izolate şi au avut intensitate slabă.

Pentru etapa care urmează, se vor avea în vedere următoarele măsuri pentru sporirea vitalităţii arboretelor şi a rezistenţei la acţiunea vântului şi a zăpezii, pentru realizarea unei stări fitosanitare cât mai bună:

- lucrările de îngrijire cu caracter special se vor executa ori de câte ori este cazul, cu maximum de operativitate;
- în arboretele pure, se vor introduce ca specii de amestec (unde este posibil şi indicat) frasin, cireş, paltin, paltin de munte s.a.
- prin compoziţia-ţel de regenerare se va urmări promovarea amestecurilor, care sunt mult mai rezistente la doborâturi;
- în arboretele situate în staţiuni vulnerabile, degajările, curăţirile şi răriturile vor avea intensitate mai mare, iar schemele de plantare vor fi mai rare;
- golurile din fondul forestier vor fi împădurite cât mai repede, iar arboretele cu consistenţă redusă vor fi aduse cât mai rapid la consistenţele optime;

8.2. Protecţia împotriva incendiilor

Riscul producerii unor astfel de evenimente nedorite există în permanenţă, însă în perioada de aplicabilitate a amenajamentului trecut, acestea nu au fost semnalate.

În zona studiată, unde în aproprierea fondului forestier se întâlnesc gospodării izolate riscul de incendiu, în perioade secetoase, este ridicat. Fiind constituit, în cea mai mare parte, din masă combustibilă, fondul forestier este continuu ameninţat de posibilitatea izbucnirii unui incendiu.

Acţiunile silvicultorilor, legate de prevenirea şi combaterea incendiilor, vor viza:

- înmulţirea patrulărilor pădurarilor în cantoane, mai ales în perioadele secetoase din timpul verii, în vederea identificării cât mai rapide a iniţierii unui eventual incendiu, a anunţării urgente a prezenţei şi locaţiei acestuia la O.S. Moineşti şi la unitatea administrativ - teritorială pe raza căreia s-a produs;
- întreţinerea în bune condiţii de funcţionare a observatoarelor existente şi construirea altora noi, în punctele cele mai înalte din canton/ocol, în vederea identificării de la distanţă şi cât mai rapide a iniţierii/dezvoltării unui eventual incendiu, în vederea anunţării urgente a prezenţei şi locaţiei acestuia şi a demarării acţiunii de izolare/stingere primară a aceastora, în cazul incendiilor restrânse ca intensitate şi spaţiu de manifestare;
- executarea la timp şi ori de câte ori este nevoie, a tăierilor de igienă, prin care se vor extrage arborii uscaţi, cei care sunt primii posibil a fi afectaţi de foc;
- amplasarea unor locuri special amenajate pentru fumat, mai ales în zonele cele mai frecventate de către localnici;
- extragerea şi eliminarea din suprafaţa afectată a doborâturilor şi/sau rupturilor de vânt şi/sau zăpadă, curăţarea parchetelor de resturile de exploatare care, prin uscare în timp, şi în anumite condiţii, sunt primele din suprafeţele respective ce pot fi incendiate ca urmare a diverselor cauze;

- crearea, dotarea corespunzătoare și întreținerea în condiții bune de funcționare a „punctelor / spațiilor P.S.I.";

În cazul izbucnirii unui incendiu (suprateran, subteran sau mixt), se vor avea în vedere următoarele:

- se va identifica și se va transmite, de urgență, la ocolul silvic și la unitatea administrativ - teritorială localizarea exactă a zonei unde s-a inițiat/dezvoltat incendiul constatat și primele evaluări referitoare la intensitatea acestuia;
- se vor lua primele măsuri de izolare (prin benzi perimetrale) şi eventuala stingere a acestuia, în situaţia când incendiul este restrâns ca spaţiu şi intensitate. Dacă nu poate fi stins imediat, se vor crea condiţii pentru deplasarea în zona incendiată a echipelor de intervenţie;
- în perioada activităţii de stingere a incendiului, se va asigura, prin personalul de teren, o supraveghere permanentă, până la înlăturarea totală a acestuia;
- supravegherea zonei se va asigura și după stingerea incendiului încă o zi sau mai multe, în funcție de mărimea și intensitatea incendiului considerat stins;
- după stingerea incendiului, se va proceda la curăţarea suprafeţei respective, prin înlăturarea arborilor şi celorlalte materiale vegetale parţial arse sau uscate.

Toate acțiunile de prevenire, depistare sau stingere a incendiilor se vor realiza în concordanță cu legislația în vigoare, precum și cu toate actele normative și instrucțiunile referitoare la prevenire și stingerea incendiilor.

De fiecare dată când se iveşte ocazia, personalul ocolului trebuie să ducă o acţiune permanentă şi organizată de instruire şi lămurire a populaţiei din zonă, a muncitorilor ce lucrează la pădure, a culegătorilor de fructe de pădure și ciuperci comestibile, a ciobanilor, turiştilor, etc., despre importanţa cunoaşterii şi respectării întocmai a regulilor de prevenire şi stingere a incendiilor.

8.3. Protecţia împotriva poluării industriale

În apropierea unităţii de producţie studiată nu există surse de poluare care să afecteze vegetaţia forestieră şi nu s-au constatat prejudicii ale arboretelor cauzate de poluare.

8.4. Protecţia împotriva bolilor şi a altor dăunători

Cu ocazia lucrărilor de teren nu s-au constatat vătămări semnificative provocate de agenţii fitopatogeni, astfel că starea fitosanitară a fondului forestier este corespunzătoare. Cazuri de atacuri ale dăunătorilor apar cu totul izolat şi nu afectează decât exemplare înaintate în vârstă sau situate în condiţii grele de vegetaţie. În vederea asigurării protecţiei, pe lângă măsurile de gospodărire propuse, se mai recomandă:

- prin lucrările de igienă exemplarele afectate vor fi extrase pentru a nu deveni focare de infecţie;
- se va urmări diversificarea compoziţională şi structurală a arboretelor;
- vor fi promovate fenotipurile rezistente, iar cu ocazia operaţiunilor culturale se va reduce la minim rănirea arborilor;
- cioatele speciilor de răşinoase vor fi cojite neîntârziat;
- consistenţa arboretelor se va menţine la valori normale;
- depistarea şi prognoza dinamicii populaţiilor de dăunători se vor executa cu maximă atenţie, conform normelor specifice, iar în cazul constatării unor atacuri de dăunători şi boli se va solicita sprijinul specialiştilor în protecţia pădurilor pentru a se stabili măsurile de combatere;
- vor fi protejate păsările entomofage şi insectele folositoare;
- se va urmări interzicerea păşunatului şi restricţionarea accesului în pădure.

8.5. Măsuri de gospodărire a arboretelor cu fenomene de uscare anormală

În U.P. VII Frumoasa au fost identificate arborete afectate de uscare anormală, cu intensitate slabă, pe 815.53 ha și cu intensitate foarte puternică pe 0.61 ha. Arborii uscaţi apar în majoritatea cazurilor izolat și mai rar în pâlcuri. Uscarea apare în general ca urmare a vârstei înaintate a arborilor și a perioadelor de secetă prelungită din ultimii ani. Speciile cele mai afectate sunt bradul, molidul și într-o mai mica măsură fagul.

Pentru a evita apariţia fenomenului de uscare anormală se recomandă:

- promovarea speciilor rezistente şi a provenienţelor locale;
- aplicarea corectă şi la timp a lucrărilor prevăzute în amenajament;
- alegerea cu grijă a speciilor folosite în lucrările de împădurire;
- crearea de arborete diversificate compoziţional şi structural;
- urmărirea permanentă a evoluţiei dăunătorilor şi combaterea lor;
- menţinerea unei consistenţe optime.

8.6. Procedura de urmat în cazul unor calamităţi viitoare

În principiu, în cazul în care, pe parcursul perioadei de valabilitate a amenajamentului, se vor produce calamităţi din cauza unor factori biotici sau abiotici neprevăzuţi (gen doborâturi de vânt, rupturi de zăpadă, uscări anormale, atacuri de insecte, incendii, alunecări de teren, inundaţii, rezinaj, răni provocate de faună etc.) se va proceda conform Ordinului M.A.P. nr. 766 / 2018 (pentru aprobarea Normelor tehnice privind elaborarea amenajamentelor silvice, modificarea prevederilor acestora şi schimbarea categoriei de folosinţă a terenurilor din fondul forestier şi a Metodologiei privind aprobarea depăşirii posibilităţii / posibilităţii anuale în vederea recoltării produselor accidentale I), modificat şi completat prin Ordinul M.M.A.P. nr. 933 / 2020, fără a fi necesară reluarea procedurii de evaluare de mediu. În principiu se va proceda astfel:

a) se vor modifica prevederile amenajamentului silvic, inclusiv în situaţia în care acesta încă nu este aprobat, numai în cazul în care:

- volumul arborilor afectaţi de factori destabilizatori biotici şi / sau abiotici dintr-un arboret însumează peste 20% din volumul arboretului existent la data apariţiei fenomenului, determinat prin diminuarea volumului prevăzut în partea "Descrierea parcelară" din amenajamentul silvic, cu volumul recoltat de la intrarea în vigoare a acestuia; fac excepţie arboretele pentru care volumul însumat al arborilor afectaţi este mai mic sau egal cu volumul care poate fi extras prin lucrările silvotehnice curente prevăzute de amenajamentul silvic în vigoare;
- arborii afectaţi de factori destabilizatori, biotici sau abiotici, cu excepţia arborilor afectaţi de doborâturi / rupturi de vânt / zăpadă şi de incendii, dintr-un arboret sunt concentraţi pe o suprafaţă compactă mai mare de 0.50 ha sau în situaţia în care extragerea arborilor afectaţi de factori destabilizatori, biotici sau abiotici, prevăzuţi la paragraful anterior, determină încadrarea arboretelor în urgenţa 1 de regenerare. Pentru suprafeţele de peste 0.50 ha necesare realizării instalaţiilor de scos - apropiat nu este necesară modificarea prevederilor amenajamentului silvic;

b) pentru situaţiile menţionate la a), ocolul silvic va elabora o documentaţie, elaborată în baza unei analize în teren realizată împreună cu specialiştii legal abilitaţi, pe care o va trimite mai întâi spre avizare Gărzii Forestiere Suceava şi ulterior spre aprobare autorităţii publice centrale care răspunde de silvicultură;

c) în situaţia în care volumul produselor principale recoltate şi / sau cele autorizate şi / sau contractate în anul respectiv, cumulat cu volumul produselor accidentale I, va fi mai mare decât posibilitatea anuală stabilită pentru S.U.P. A, volumul

produselor accidentale I cu care se va depăşi posibilitatea anuală se va precompta în anul / anii următori de aplicare a amenajamentului silvic, în funcţie de volumul cu care se depășește posibilitatea, prin reținerea de la exploatare a unui volum echivalent provenit din arborete cuprinse în planurile decenale de recoltare a produselor principale. Precomptarea la nivel de arboret se va realiza, de regulă, în ordinea descrescătoare a urgenţelor de regenerare, evitându-se pe cât posibil arboretele încadrate în urgenţa 1 de regenerare;

d) masa lemnoasă afectată de factori destabilizatori, biotici şi / sau abiotici, care se va recolta din arboretele încadrate în subunităţile de gospodărire de tip K şi M, pentru care nu se reglementează procesul de producție lemnoasă, nu se va precompta.

9. CONSERVAREA BIODIVERSITĂŢII

9.1. Măsuri de conservare a biodiversităţii

Conservarea biodiversităţii a constituit un deziderat de prim ordin în elaborarea amenajamentului, începând de la principiile amenajamentului şi stabilirea bazelor de amenajare şi până la stabilirea măsurilor de gospodărire de detaliu necesare fiecărui arboret, indiferent de funcţia prioritară pe care o îndeplineşte acesta.

Conservarea biodiversităţii s-a urmărit a se realiza atât prin măsuri generale favorabile biodiversităţii acestea fiind urmărite la nivelul fiecărui arboret, oricare ar fi funcţiile atribuite pe care acesta le îndeplineşte, respectiv subunitatea de gospodărire din care face parte.

Dintre măsurile generale, menite să asigure conservarea diversităţii biologice la nivel genetic, intraspecific şi interspecific amintim:

- promovarea cu prioritate a regenerării naturale a arboretelor cu prilejul aplicării tratamentelor silviculturale;
- utilizarea de material genetic de provenienţă locală, în cazul în care se recurge la regenerare artificială;
- conservarea ecotipurilor climatice, edafice şi biotice prin măsurile propuse;
- menţinerea unui amestec optim de specii la nivelul fiecărui arboret, prin promovarea tuturor speciilor principale adaptate condiţiilor staţionale locale, potrivit tipului natural de ecosistem;
- extragerea speciilor alohtone cu ocazia aplicării intervenţiilor silvotehnice, atunci când acestea devin invazive;
- menţinerea subarboretului cu prilejul efectuării intervenţiilor silvotehnice, cu excepţia situaţiilor în care afectează mersul regenerării în arboretele bătrâne în curs de regenerare sau dezvoltarea arboretelor tinere;
- menţinerea terenurilor pentru hrana faunei sălbatice, în vederea conservării biodiversităţii speciilor de plante ierboase, respectiv menţinerea unei suprafeţe mozaicate, din punct de vedere al categoriilor de habitate;
- păstrarea unor arbori morţi (sau în curs de uscare) "pe picior" şi "la sol", cu prilejul efectuării tăierilor de regenerare şi a lucrărilor de îngrijire şi conducere;
- realizarea unei structuri echilibrate pe clase de vârstă întrucât, fiecare clasă de vârstă este însoţită de un anume nivel al biodiversităţii;
- conducerea arboretelor la vârste mari, care să menţină un nivel ridicat al biodiversităţii, în special la nivelul descompunătorilor;
- protejarea habitatelor marginale sau fragile.

Pentru *ROSPA0138 Piatra Şoimului – Scorţeni – Gârleni* nu există plan de management aprobat. În capitolul 9.2.2. sunt prezentate măsurile minime de protecţie şi conservare a biodiversităţii, precum şi conservarea habitatelor naturale, a florei şi a faunei sălbatice, de siguranţă a populaţiei şi investiţiilor din *ROSPA0138 Piatra Şoimului – Scorţeni – Gârleni*, aplicabile fondului forestier din Ocolul Silvic Moineşti.

Elementele de biodiversitate identificate în U.P. VII Frumoasa sunt redate în tabelul 9.1.1.

Tabelul 9.1.1. Elemente de biodiversitate

Nr. crt.	Elemente de biodiversitate semnalate	Localizare	Observatii, precizări şi explicaţii
		U.a. / parcelă	
1	*Meles meles* (viezure)	45 A	Vizuină
2	*Corvus corax* (corb)	5, 6, 7	Zonă de cuibărit

Ca şi habitate marginale sau fragile au fost identificate mlaştini şi vegetaţie ripariană aferentă cursurilor de apă permanentă.

În primul caz (arborete de anin negru de pe terenuri cu inmlăştinare permanentă), măsurile generale de gospodărire sunt următoarele:

- nu vor fi permise lucrări care să conducă la drenarea apelor din aceste zone;
- menţinerea funcţiilor protective;
- lucrările de doborât, scos-apropiat şi depozitat material lemnos vor evita aceste zone (materialul căzut accidental va fi îndepărtat);
- nu se vor abandona resturi de exploatare și/sau deșeuri de altă natură în aceste zone;
- se vor limita traseele de colectare a lemnului în vederea protejării acestora;
- nu se vor aplica substanțe chimice la o distanță mai mică de 20 m.

În cazul vegetației ripariene aferentă cursurilor de apă permanentă, măsurile generale de gospodărire sunt următoarele:

- în cazul subparcelelor silvice limitrofe cursurilor permanente de apă, pentru protejarea speciilor acvatice dar și pentru asigurarea habitatului riparian, pe o lăţime de minim 4-10 m (2-5 m de o parte și de alta), pădurea se va gospodări prin lucrări speciale de conservare. Prin aceste lucrări, în special în cazul tăierilor finale de regenerare, se va urmări să nu se îndepărteze brusc întregul etaj matur pentru păstrarea regimului de umbrire necesar asigurării unei temperaturi adecvate apei și pentru asigurarea adăpostului pentru animalele care vin la sursa de apă. Pe cât posibil, se va realiza/menține un etaj de vegetație de înălțime cel puțin egală cu lățimea cursului de apă;
- în cazul în care arboretele ce le cuprind sunt parcurse cu lucrări de îngrijire și conducere sau lucrări de conservare, nu este necesară o delimitare distinctă a măsurilor de management (delimitarea are sens în cazul lucrărilor de regenerare, în mod special tăieri definitive /de racordare);
- se vor evita drumurile și căile de scos apropiat;
- nu se utilizează substanțe chimice la o distanță mai mică de 10 m de cursurile de apă;
- nu se vor abandona resturi de exploatare sau deșeuri de altă natură în aceste zone.

9.2. Conservarea biodiversităţii în ariile naturale protejate din U.P. VII Frumoasa

Coordonatele STEREO 70 ce definesc conturul fondului forestier, proprietate publică a statului, sunt prezentate în anexe. Acest contur a fost confruntat cu limitele ariilor protejate din zonă pentru a se identifica dacă acestea se suprapun peste fondul forestier proprietate publică a statului.

9.2.1. Arii naturale protejate de interes naţional

În cuprinsul unității de producție și protecție nu există arii naturale protejate de interes național.

9.2.2. Arii naturale protejate de interes comunitar

Odată cu extinderea reţelei europene Natura 2000 în România, în zona pădurilor O.S. Moineşti, se constituie situl de importanţă comunitară ROSPA0138 Piatra Şoimului – Scorţeni – Gârleni.

ROSPA0138 Piatra Şoimului – Scorţeni – Gârleni

Situl a fost legiferat în anul 2011 prin H.G. nr. 971 / 5.10.2011 şi nu are plan de management aprobat.

Evidenţa suprafeţelor de fond forestier ce fac parte din acest sit este prezentată în tabelul următor:

Tabelul 9.2.2.1. Evidenţa u.a. din ROSPA0138 Piatra Şoimului-Scorţeni-Gârleni

U.a. componente	Suprafaţa (ha)
19 C, 21 B, 39 A, 39 B, 39 C, 40, 41, 42 A, 42 B, 42 C, 43 A, 43 B, 43 C, 44, 45 A, 45 B, 46 A, 46 B, 46 C, 47 A, 47 B, 48 A, 48 B, 49, 50 A, 50 B, 50 C, 51, 52 A, 52 B, 53, 54 A, 54 B, 108, 109D%, 110D%.	575.96

Suprafaţa fondului forestier, din U.P. VII Frumoasa, administrat de O.S. Moinești, ce face parte din situl menţionat, are următoarele destinaţii:

- pădure – 575.47 ha (3.04 ha-1% în S.U.P. M și 572.43 ha-99% în S.U.P. A);
- drumuri forestiere – 0.49 ha.

Situl este important pentru populațiile cuibăritoare ale speciilor *Aquila pomarina* (Acvila ţipătoare mică), *Crex crex* (Cristelul de câmp), *Emberiza hortulana* (Presura de grădină), *Falco peregrinus* (Şoimul călător), *Ficedula albicollis* (Muscarul gulerat), *Lullula arborea* (ciocârlia de pădure), *Pernis apivorus* (Viesparul) şi *Sylvia nisoria* (Silvie porumbacă).

În formularul standar al ariei au fost menţionate următoarele specii de păsări, enumerate în Anexa I a „Directivei păsări": *Aquila pomarina* (Acvila ţipătoare mică), *Bubo bubo* (Bufniţa), *Caprimulgus europaeus* (Caprimulgul), *Ciconia ciconia* (Barza albă), *Crex crex* (Cristelul de câmp), *Dendrocopos syriacus* (Ciocănitoarea de grădini), *Dryocopus martius* (Ciocănitoarea neagră), *Emberiza hortulana* (Presura de grădină), *Falco peregrinus* (Şoimul călător), *Ficedula albicollis* (Muscarul gulerat), *Ficedula parva* (Muscarul mic), *Glaucidium passerinum* (Ciuvică), *Lanius collurio* (Sfrâncioc roșiatic), *Lanius minor* (Sfrâncioc cu frunte neagră), *Lullula arborea* (ciocârlia de pădure), *Pernis apivorus* (Viesparul), *Picus canus* (Ghionoaie sură), *Strix uralensis* (Huhurezul mare) şi *Sylvia nisoria* (Silvie porumbacă).

În „Setul minim de măsuri speciale de protecţie şi conservare a diversităţii biologice, precum şi conservarea habitatelor naturale, a florei şi faunei sălbatice din ROSPA0138 Piatra Şoimului – Scorţeni – Gârleni" sunt enumerate şi alte specii de interes comunitar care nu se regăsesc în formularul standard al sitului, şi anume: *Anthus campestris* (Fâsa de câmp), *Aquila chrysaetos* (Acvila de munte), *Ciconia nigra* (Barza neagră), *Dendrocopos leucotus* (Ciocănitoarea cu spate alb), *Dendrocopos medius* (Ciocănitoarea de stejar), *Egretta alba* (Egretă albă) şi *Egretta garzetta* (Egreta mică).

De asemenea, sunt menţionate şi alte specii de păsări asociate cu habitate de pădure, cu apariţie regulată în sit, necuprinse în Anexa I a Directivei Păsări, care au fost identificate în cadrul monitorizării sitului: *Accipiter gentilis, Accipiter nisus, Aegithalos caudatus, Buteo buteo, Carduelis carduelis, Carduelis chloris, Certhia familiaris, Corvus corax, Coccothraustes coccothraustes, Columba oenas, Columba palumbus, Cuculus canorus, Cyanistes caeruleus, Dendrocopus major, Dendrocopus minor, Erithacus rubecola, Falco subbuteo, Ficedula hypoleuca, Fringilla coelebes, Garrulus glandarius, Oriolus oriolus, Otus scops, Parus major, Parus palustris, Picus viridis, Phylloscopus*

sibilatrix, Phylloscopus trochilus, Regulus ignicapillus, Regulus regulus, Sitta europaea, Sturnus vulgaris, Sylvia atricapilla, Turdus merula, Turdus philomelos şi Turdus viscivorus.

Nu există o cartare detaliată a efectivelor şi distribuţiei tuturor acestor specii în cadrul sitului, astfel încât, nu se poate analiza impactul prevederilor amenajamentului silvic al O.S. Moineşti.

Speciile de interes comunitar care probabil cuibăresc în fondul forestier administrat de O.S. Moineşti sunt: *Aquila pomarina* (în păduri bătrâne de stejari, fag, conifere sau mixte, preferând lizierele sau zonele ripariene), *Dendrocopos syriacus* (în trupuri de pădure cu suprafeţe mici), *Dryocopus martius* (în păduri de foioase sau amestecuri, de preferat cele bătrâne cu mult lemn mort), *Dendrocopos medius* (Ciocănitoarea de stejar are preferinţă faţă de cvercinee şi depinde în primul rând de exemplarele bătrâne), *Dendrocopos leucotus* (în păduri bătrâne de foioase, cu arbori morţi pe picior), *Ficedula albicollis* (în păduri de foiose mature, cu luminişuri, sau pe liziere) *Ficedula parva* (în păduri bătrâne de fag sau de cvercinee, cu strat arbustiv bogat, cu mult lemn mort), *Lullula arborea* (în locurile deschise din pădurile de răşinoase sau fag, cu vegetaţie ierboasă abundentă), *Pernis apivorus* (în păduri bătrâne de foioase cu poieni), *Picus canus* (Ghionoaia sură preferă pădurile bătrâne din zona de deal cu mult lemn mort), *Strix uralensis* (în păduri bătrâne de gorun, gorun cu fag, făgete sau amestec de fag cu răşinoase), *Sylvia nisoria* (pe liziere sau în crânguri tinere).

Obiectivele prevăzute în „Setul minim de măsuri speciale de protecţie şi conservare a diversităţii biologice, precum şi conservarea habitatelor naturale, a florei şi faunei sălbatice din ROSPA0138 Piatra Şoimului – Scorţeni – Gârleni", aplicabile fondului forestier administrat de O.S. Moineşti sunt următoarele:

Tabelul 9.2.2.2. Obiective specifice de conservare pentru habitatele şi speciile de interes comunitar

Specia afectată	Parametru	Unitate de măsură	Valoare ţintă	Informaţii suplimentare
Aquila pomarina	Mărimea populaţiei.	Nr. perechi cuibăritoare	Cel puţin 12*	Conform Formularului standard în sit cuibăresc 25-35 perechi.
	Tendinţa mărimii populaţiei	Schimbare %	Stabilă sau în creştere	Tendinţele sunt de înrăutăţire a condiţiilor din habitate prin intensificarea utilizării terenurilor agricole sau abandonarea acestora.
	Tipar distribuţie	Tipar spaţial şi temporal, intensitatea utilizării habitatelor	Fără scăderi semnificative.	Prin metodologia de evaloare specia a fost identificată în 9 locaţii din sit. În cadrul monitorizării specia a fost identificată î
	Suprafaţa habitatului	ha	Cel puţin 389.97 ha	Habitatul de cuibărit este reprezentat de fâşia de margine a pădurilor bătrâne de maxim 300 m.
	Procentul de păduri cu vârsta de peste 80 de ani	% din suprafaţa cu pădure	> 30%	La nivelul sitului va fi menţinută o proporţie de cel puţin 40% a pădurilor bătrâne, respectiv 30% dintr-un trup de pădure în zona de deal şi a minim 30% din fâşiile de lizieră.
	Zone de protectie strictă (raza de 100 m în jurul cuibului).	ha	3.14 ha x nr. de cuiburi	Nu sunt disponibile informaţii privind zonele de cuibărit din sit.
	Zone tampon (raza de 100 m în jurul cuibului).	ha	28.26 ha x nr. de cuiburi	Nu sunt disponibile informaţii privind zonele de cuibărit din sit.
Dendro-copos leucotus	Mărimea populaţiei.	Nr. perechi.	Nu este definită.	Specia a fost identificată în trei puncte din sit.
	Tendinţa mărimii populaţiei	Schimbare %	Stabilă sau în creştere	Nu sunt disponibile date privind tendinţa mărimii populaţiei.
	Tipar distribuţie	Tipar spaţial şi temporal, intensitatea utilizării habitatelor	Fără scăderi semnificative.	Specia a fost identificată în extremitatea sudică şi nordică a sitului.
	Suprafaţa habitatului	ha	Cel puţin 389.97 ha.	Habitatul favorabile speciei sunt pădurile bătrâne de fag.

Specia afectată	Parametru	Unitate de măsură	Valoare ţintă	Informaţii suplimentare
	Procentul de păduri cu vârsta de peste 80 de ani	% din suprafaţa cu pădure	> 30%	68% din arboretele U.P. VII Frumoasa incluse în sit au vârsta de peste 80 de ani.
	Arbori de biodiversitate în fond forestier.	Nr. arbori maturi / ha	Cel puţin 5.	68% din arboretele U.P. VII Frumoasa incluse în sit au vârsta de peste 80 de ani.
	Volum lemn mort	m^3/ha	Cel puţin 20.	În cadrul CMB 2022 au fost evaluate 12 sondaje în habitate specifice speciei. Valoarea medie a lemnuui mort a fost de 11.4 m^3/ha.
Dendro-copos medius	Mărimea populaţiei.	Nr. perechi.	Nu este definită.	Specia a fost identificată în trei puncte din sit.
	Tendinţa mărimii populaţiei	Schimbare %	Stabilă sau în creştere	Nu sunt disponibile date privind tendinţa mărimii populaţiei.
	Tipar distribuţie	Tipar spaţial şi temporal, intensitatea utilizării habitatelor	Fără scăderi semnificative.	Specia a fost identificată în extremitatea sudică a sitului.
	Procentul de păduri cu vârsta de peste 80 de ani	% din suprafaţa cu pădure	>30%	68% din arboretele U.P. VII Frumoasa incluse în sit au vârsta de peste 80 de ani.
	Suprafaţa habitatului	ha	Cel puţin 136.94 ha.	68% din arboretele U.P. VII Frumoasa incluse în sit au vârsta de peste 80 de ani.
	Arbori de biodiversitate în fond forestier.	Nr. arbori maturi / ha	Cel puţin 5.	În cadrul CMB 2022 au fost evaluate 6 sondaje în habitate specifice speciei. Valoarea medie a lemnuui mort a fost de 34.9 m^3/ha.
Dendro-copos syriacus	Mărimea populaţiei.	Nr. perechi.	Cel puţin 100.	Conform Formularului standard în sit există 25-40 de perechi. Evaluările mai recente au estimat 80-120 de perechi în sit.
	Tendinţa mărimii populaţiei	Schimbare %	Stabilă sau în creştere	Nu sunt disponibile date privind tendinţa mărimii populaţiei.
	Tipar distribuţie	Tipar spaţial şi temporal, intensitatea utilizării habitatelor	Fără scăderi semnificative.	Conform hărţii distribuţiei potenţiale a speciei, aceasta acoperă suprafeţe situate la marginea sitului, unde structura habitatului este favorabilă speciei.
	Suprafaţa habitatului	ha	Cel puţin 136.94 ha.	Este necesară creşterea acurateţei datelor prin monitorizarea sitului.
	Procentul de păduri cu vârsta de peste 80 de ani	% din suprafaţa cu pădure	> 30%	68% din arboretele U.P. VII Frumoasa incluse în sit au vârsta de peste 80 de ani.
	Arbori de biodiversitate în fond forestier.	Nr. arbori maturi / ha	Cel puţin 5.	Habitatul speciei este reprezentat de arborete cu structură răsfirată.
Dryocopus martius	Mărimea populaţiei.	Nr. perechi.	Cel puţin 70.	Conform Formularului standard populaţia este estimată la 20-35 perechi. Evaluările din 2017 au modificat această estimare la 60-80 de perechi.
	Tendinţa mărimii populaţiei	Schimbare %	Stabilă sau în creştere	Nu sunt disponibile date privind tendinţa mărimii populaţiei.
	Tipar distribuţie	Tipar spaţial şi temporal, intensitatea utilizării habitatelor	Fără scăderi semnificative.	Specia a fost identificată în 28 de locaţii fiind specifică întregului fond forestier inclus în sit.
	Suprafaţa habitatului	ha	Cel puţin 389.97 ha	Habitatul favorabile speciei sunt pădurile mature.
	Procentul de păduri cu vârsta de peste 80 de ani	% din suprafaţa cu pădure	> 30%	68% din arboretele U.P. VII Frumoasa incluse în sit au vârsta de peste 80 de ani.
	Arbori de biodiversitate în fond forestier.	Nr. arbori maturi / ha	Cel puţin 5.	68% din arboretele U.P. VII Frumoasa incluse în sit au vârsta de peste 80 de ani.
	Volum lemn mort	m^3/ha	Cel puţin 20.	În cadrul CMB 2022 au fost evaluate 20 sondaje în habitate specifice speciei. Valoarea medie a lemnuui mort a fost de 14.5 m^3/ha.
Ficedula albicollis	Mărimea populaţiei. Densitatea populaţiei.	Nr. perechi cuibăritoare Nr. de masculi (perechi) / 100 ha.	Cel puţin 13190*. Cel puţin 123.	Conform Formularului standard în sit cuibăresc 6000-8000 perechi, iar conform evaluării din anul 2017, în sit ar exista între 5000-7000 perechi.

Specia afectată	Parametru	Unitate de măsură	Valoare ţintă	Informaţii suplimentare
	Tendinţa mărimii populaţiei	Schimbare %	Stabilă sau în creştere	Parametrul va fi documentat în urma unei perioade de monitorizare sistematică.
	Suprafaţa habitatului	ha	Cel puţin 389.97 ha	Specia este asociată cu arboretele bătrâne de foioase. Valoarea ţintă este de 40% din suprafaţa pădurilor de foioase.
	Tipar de distribuţie	Tipar spaţial şi temporal, intensitatea utilizării habitatelor	Fără scăderi semnificative.	Pe baza informaţiilor disponibile, specia are o distribuţie relativ uniformă în arboretele bătrâne de foioase din sit.
	Procentul de păduri cu vârsta de peste 80 de ani	% din suprafaţa cu pădure	> 30%	68% din arboretele U.P. VII Frumoasa incluse în sit au vârsta de peste 80 de ani.
Ficedula albicollis	Abundenţa subarboretului	acoperire % / ha	>10%	Specia este dependentă de păduri. Subarboretul reprezintă un microhabitat important pentru specie.
	Arbori de biodiversitate în fond forestier.	Nr. arbori maturi / ha	Cel puţin 5.	Arborii bătrâni sunt elemente cheie pentru conservarea speciei. Conform evaluărilor din anul 2022, valoarea medie a fost de 2-3 arbori/ha.
	Volum lemn mort	m^3/ha	Cel puţin 20.	În cadrul CMB 2022 au fost evaluate 17 sondaje în habitate specifice speciei. Valoarea medie a lemnuui mort a fost de 16 m^3/ha.
Ficedula parva	Mărimea populaţiei. Densitatea populaţiei.	Nr. perechi cuibăritoare Nr. de masculi (perechi) / 100 ha.	Cel puţin 11366*. Cel puţin 106.	Conform Formularului standard în sit cuibăresc 800-1000 perechi, iar conform evaluării din anul 2017, în sit ar exista între 1000-1200 perechi.
	Tendinţa mărimii populaţiei	Schimbare %	Stabilă sau în creştere	Parametrul va fi documentat în urma unei perioade de monitorizare sistematică.
	Tipar de distribuţie	Tipar spaţial şi temporal, intensitatea utilizării habitatelor	Fără scăderi semnificative.	Pe baza informaţiilor disponibile, specia are o distribuţie relativ uniformă în arboretele bătrâne de foioase din sit.
	Suprafaţa habitatului	ha	Cel puţin 389.97 ha	Specia este asociată cu arboretele bătrâne de foioase.
	Procentul de păduri cu vârsta de peste 80 de ani	% din suprafaţa cu pădure	> 30%	68% din arboretele U.P. VII Frumoasa incluse în sit au vârsta de peste 80 de ani.
	Abundenţa subarboretului	acoperire % / ha	>10%	Specia este dependentă de păduri. Subarboretul reprezintă un microhabitat important pentru specie.
	Arbori de biodiversitate în fond forestier.	Nr. arbori maturi / ha	Cel puţin 5.	Arborii bătrâni sunt elemente cheie pentru conservarea speciei. Conform evaluărilor din anul 2022, valoarea medie a fost de 2-3 arbori/ha.
	Volum lemn mort	m^3/ha	Cel puţin 20.	În cadrul CMB 2022 au fost evaluate 17 sondaje în habitate specifice speciei. Valoarea medie a lemnuui mort a fost de 16 m^3/ha.
Lullula arborea	Mărimea populaţiei. Densitatea populaţiei.	Nr. perechi cuibăritoare Nr. de masculi (perechi) / 100 ha.	Cel puţin 2250*. Cel puţin 4.	Conform Formularului standard în sit cuibăresc 1500-3000 perechi, iar conform evaluării din anul 2022, în sit ar exista aproximativ 1320 perechi.
	Tendinţa mărimii populaţiei	Schimbare %	Stabilă sau în creştere	Parametrul va fi documentat în urma unei perioade de monitorizare sistematică.
	Tipar de distribuţie	Tipar spaţial şi temporal, intensitatea utilizării habitatelor	Fără scăderi semnificative.	În cadrul CMB 2022 specia a fost observată în 45 de locaţii de inventariere.
	Suprafaţa habitatului	ha	Cel puţin 575.47 ha	Habitatele favorabile speciei sunt reprezentate de păduri. Este necesară îmbunătăţirea datelor cu privire la habitatul speciei. Până la realizarea unei evaluări se consideră întreaga suprafaţă cu pădure.

Specia afectată	Parametru	Unitate de măsură	Valoare ţintă	Informaţii suplimentare
Pernis apivorus	Mărimea populaţiei.	Nr. perechi. Nr. de indivizi în pasaj.	Cel puţin 50*. Cel puţin 200*.	Conform Formularului standard în sit populaţia speciei este estimată 40-60 perechi şi 150-350 indivizi în migraţie.
	Tendinţa mărimii populaţiei	Schimbare %	Stabilă sau în creştere	Parametrul va fi documentat în urma unui program de monitorizare.
Pernis apivorus	Tipar de distribuţie	Tipar spaţial şi temporal, intensitatea utilizării habitatelor	Fără scăderi semnificative.	Parametrul va fi documentat în urma unui program de monitorizare.
	Suprafaţa habitatului	ha	Cel puţin 389.97 ha	Ca valoare ţintă se consideră o valoare echivalentă cu suprafaţa pădurilor din sit.
	Procentul de păduri cu vârsta de peste 80 de ani	% din suprafaţa cu pădure	> 30%	68% din arboretele U.P. VII Frumoasa incluse în sit au vârsta de peste 80 de ani.
	Zone de protectie strictă (raza de 100 m în jurul cuibului).	ha	3.14 ha x nr. de cuiburi	Nu sunt disponibile informaţii privind zonele de cuibărit din sit.
	Zone tampon (raza de 100 m în jurul cuibului).	ha	28.26 ha x nr. de cuiburi	Nu sunt disponibile informaţii privind zonele de cuibărit din sit.
Picus canus	Mărimea populaţiei.	Nr. perechi.	Cel puţin 90.	Conform Formularului standard în sit cuibăresc 30-60 perechi, iar conform evaluării din anul 2017, în sit ar exista aproximativ 80-100 perechi.
	Tendinţa mărimii populaţiei	Schimbare %	Stabilă sau în creştere	Parametrul va fi documentat în urma unui program de monitorizare.
	Suprafaţa habitatului	ha	Cel puţin 389.97 ha	Habitatele favorabile speciei sunt reprezentate de păduri. Ca valoare ţintă se consideră 40% din suprafaţa totală a pădurilor
	Tipar de distribuţie	Tipar spaţial şi temporal, intensitatea utilizării habitatelor	Fără scăderi semnificative.	Parametrul va fi documentat în urma unui program de monitorizare.
	Procentul de păduri cu vârsta de peste 80 de ani	% din suprafaţa cu pădure	> 30%	68% din arboretele U.P. VII Frumoasa incluse în sit au vârsta de peste 80 de ani.
	Arbori de biodiversitate în fond forestier.	Nr. arbori maturi / ha	Cel puţin 5.	Se vor păstra cel puţin 5 arbori maturi/ ha cu diametrul de peste 40 cm. Menţinerea plopilor, cireşilor sălciilor şi a altor specii de arbori cu lemn moale în păduri, frecvent folosite pentru excavarea scorburilor.
	Volum lemn mort	m^3/ha	Cel puţin 20.	Volumul lemnului mort trebuie evaluat în teren, inclusiv tipurile de lemn mort, valorile ţintă urmând a fi precizate în urma acestei evaluări.
Strix uralensis	Mărimea populaţiei.	Nr. perechi cuibăritoare	Cel puţin 50*	Conform Formularului standard mărimea populaţiei permanente a speciei în sit în sit este estimată la 7-10 perechi. Conform evaluărilor din anul 2017 în sit ar exista 40-60 perechi.
	Tendinţa mărimii populaţiei	Schimbare %	Stabilă sau în creştere	Parametrul va fi documentat în urma unui program de monitorizare.
	Tipar de distribuţie	Tipar spaţial şi temporal, intensitatea utilizării habitatelor	Fără scăderi semnificative.	Parametrul va fi documentat în urma unui program de monitorizare.
	Suprafaţa habitatului	ha	Cel puţin 389.97 ha	Habitatele favorabile speciei sunt reprezentate de pădurile de deal şi de munte, în special cele de gorun, gorun cu fag, fag sau amestec de fag cu molid.
	Procentul de păduri cu vârsta de peste 80 de ani	% din suprafaţa cu pădure	> 30%	68% din arboretele U.P. VII Frumoasa incluse în sit au vârsta de peste 80 de ani.
	Arbori de biodiversitate în fond forestier.	Nr. arbori maturi / ha	Cel puţin 5.	Arborii bătrâni, sunt foarte importaţi pentru pasări prin microhabitatele pe care le oferă.
	Zone de protectie strictă (raza de 100 m în jurul cuibului).	ha	3.14 ha x nr. de cuiburi	Nu sunt disponibile informaţii privind zonele de cuibărit din sit.

Specia afectată	Parametru	Unitate de măsură	Valoare ţintă	Informaţii suplimentare
	Zone tampon (raza de 100 m în jurul cuibului).	ha	28.26 ha x nr. de cuiburi	Nu sunt disponibile informaţii privind zonele de cuibărit din sit.
Sylvia ninsoria	Mărimea populaţiei.	Nr. perechi. Nr. perechi / 100 ha.	Cel puţin 1130*. Cel puţin 23.	Conform Formularului standard în sit cuibăresc 50-100 perechi, iar conform evaluării din anul 2017, în sit ar exista aproximativ 50-80 perechi.
	Suprafaţa habitatului	ha	Cel puţin 82.42 ha..	Habitatul speciei este reprezentat de tufărişuri, zăvoaie, crânguri tinere şi liziere.
	Tendinţa mărimii populaţiei	Schimbare %	Stabilă sau în creştere	Parametrul va fi documentat în urma unei perioade de monitorizare sistematică.

9.3. Păduri virgine şi cvasivirgine

Cu ocazia parcurgerii terenului, în unitatea studiată, nu au fost identificate arborete care să îndeplinească, simultan, criteriile de identificare şi includere în Catalogul naţional al pădurilor virgine şi cvasivirgine conform O.M. 3397 / 2012.

9.4. Certificarea pădurilor şi păduri cu valoare ridicată de conservare

În ultimii 10 – 15 ani, din dorinţa tot mai pregnantă, la nivel mondial, de a stopa exploatarea neraţională a resurselor forestiere, au apărut sistemele de certificare în domeniul managementului pădurilor. Prin intermediul acestor sisteme, care impun respectarea anumitor principii în ceea ce priveşte gestionarea resurselor forestiere şi nu numai, se urmăreşte stabilirea originii materiei prime folosite în industria lemnului. De fapt este vorba de a avea garanţia că o anumită materie primă provine dintr-o pădure în care se aplică un management durabil. Ca urmare, atât procesatorii de masă lemnoasă, dar mai ales cumpărătorii, pot stimula un management responsabil prin favorizarea surselor certificate, în fapt a materiei prime provenite din păduri gestionate durabil şi a produselor obţinute din astfel de materie primă.

În cadrul procesului de certificare, identificarea şi gospodărirea adecvată a pădurilor cu valoare ridicată de conservare reprezintă o cerinţă de bază. Conceptul de păduri cu valoare ridicată de conservare (PVRC), se regăseşte în cadrul Principiului 9 din sistemul de certificare al Forest Stewardship Council (FSC) şi a fost publicat pentru prima dată în anul 1999. Aşa cum reiese din titulatură, acest principiu se referă strict la anumite păduri care îndeplinesc funcţii considerate a fi de importanţă excepţională din anumite puncte de vedere (al biodiversităţii, dar şi ecologic, social şi cultural).

Acest concept şi implicit Principiul 9 – Pădurile cu Valoare Ridicată de Conservare, din sistemul de certificare FSC, nu acoperă toate aspectele legate de biodiversitate. În acelaşi sistem de certificare, Principiul 6 – Impactul asupra mediului, se referă la conservarea biodiversităţii, la aspecte legate de biodiversitate în general şi oriunde apar (pe când principiul 9 se referă la acele suprafeţe forestiere unde valorile au o importanţă deosebită la nivel global, regional, naţional sau local, conducând astfel la soluţii de gestionare suplimentare). Ca urmare, cele două principii (6 şi 9) se completează unul pe celălalt şi ambele sunt luate în considerare pentru certificare.

Chiar dacă deţinerea unui certificat reprezintă, cel puţin la nivel teoretic, garanţia unei silviculturi responsabile, nu trebuie înţeles că toate pădurile care nu sunt certificate sunt exploatate ilegal sau într-un mod necorespunzător. În prezent sursele certificate nu pot oferi suficient material lemnos pentru a satisface nevoile industriei de prelucrare a lemnului, drept urmare, chiar marile companii care procesează lemn sunt nevoite să achiziţioneze şi lemn din surse necertificate. În astfel de situaţii, pentru evitarea stimulării unei gospodăriri neraţionale, unele companii solicită îndeplinirea unor condiţii

minime privind managementul pădurilor din care provine materialul lemnos pe care îl achiziţionează. Materialul lemnos rezultat din astfel de păduri se numeşte lemn controlat. Conceptul de Păduri cu Valoare Ridicată de Conservare poate fi şi este utilizat şi independent de certificare, în elaborarea politicilor de achiziţii în cadrul companiilor care prelucrează şi valorifică produse forestiere şi chiar şi în alte domenii, cum sunt conservarea şi gestionarea resurselor naturale sau elaborarea politicilor agenţiilor guvernamentale.

Având în vedere atributele luate în considerare la definirea PVRC, acestea sunt grupate în următoarele şase categorii:

- PVRC 1 – suprafeţe forestiere cu biodiversitate ridicată, de importanţă globală, regională sau naţională (incluzând specii endemice, rare sau periclitate);
- PVRC 2 – peisaje forestiere de importanţă globală, locală sau regională, în care populaţiile speciilor autohtone există în forma lor naturală, din punct de vedere al distribuţiei şi densităţii;
- PVRC 3 – suprafeţe cu ecosisteme rare, ameninţate sau periclitate;
- PVRC 4 – suprafeţe forestiere care asigură servicii de mediu esenţiale în situaţii limită[1];
- PVRC 5 – suprafeţe forestiere esenţiale pentru satisfacerea necesităţilor de bază ale comunităţilor locale;
- PVRC 6 – suprafeţe forestiere cu valoare esenţială pentru păstrarea identităţii culturale a unei comunităţi sau zone.

În cadrul PVRC 1 şi 4 sunt definite următoarele subcategorii:

- PVRC 1.1 – suprafeţe forestiere din arii naturale protejate;
- PVRC 1.2 – păduri care constituie habitate pentru specii de plante rare, ameninţate sau endemice;
- PVRC 1.3 – suprafeţe forestiere cu utilizare sezonală excepţională;
- PVRC 4.1 – păduri de importanţă deosebită pentru sursele de apă;
- PVRC 4.2 – păduri importante pentru controlul procesului de eroziune;
- PVRC 4.3 – zone forestiere cu impact deosebit asupra terenurilor agricole şi calităţii aerului.

În cadrul unităţii aflate în studiu, prin procesul de certificare a pădurilor şi implicit de identificare a pădurilor cu valoare ridicată de conservare au fost evidenţiate arborete din următoarele categorii şi subcategorii: PVRC 3 (suprafeţe forestiere rare, ameninţate sau periclitate) şi PVRC 4 (PVRC 4.2 – o parte din terenuri cu înclinare mare).

Tabelul 9.4.1. Evidenţa categoriilor şi subcategoriilor de PVRC

Categorie PVRC	Subcategorie PVRC	Anul amenajării			
		2015		2025	
		U.a.	Suprafaţa (ha)	U.a.	Suprafaţa (ha)
3	-	18 B	0.85	18 B	0.71
3	-	19 C	1.50	19 C	2.03
4	4.2	20 A	37.98	20 A	38.55
4	4.2	20 B	5.97	20 B	5.30
3	-	21 B	0.76	21 B	1.01
Total			**47.06**		**47.60**

Măsurile de gospodărire ale acestor suprafeţe sunt prezentate detaliat în amenajament la fiecare unitate amenajistică în parte, conform normelor de amenajare în vigoare.

[1] Considerăm inadecvată utilizarea termenului „critică", care are o cu totul altă semnificaţie decât cea subînţeleasă în definirea PVRC.

10. INSTALAŢII DE TRANSPORT, TEHNOLOGII DE EXPLOATARE ŞI CONSTRUCŢII FORESTIERE

10.1. Instalaţii de transport

În momentul de faţă, în U.P. VII Frumoasa reţeaua de instalaţii de transport, care deserveşte fondul forestier, este formată din 4 drumuri (publice, forestiete și ale altor sectoare de exploatare).

Situaţia instalaţiilor de transport existente este următoarea:

Tabelul 10.1.1. Instalaţii de transport

Nr. crt.	Ind. drum	Ind. u.a.	Inv. M.F.P.	Inv. O.S.	Denumirea drumului	Lungimea (km)				Suprafaţa deservită - ha -	Volumul deservit - m^3 -
						Din acte	În pădure	În afara pădurii	Real total		
A. Drumuri publice											
1	DP003				D.J. Ardeoani – Tazlău			8.00	8.00	254.75	18751
B. Drumuri forsetiere											
2	FE037	109D	2428	24048	Frumoasa Prelungire	5.00		4.90	4.90	577.24	34932
3	FE038	110D	*	90667	Cociorvei	0.70	0.80		0.80	168.99	25789
Total drumuri forestiere:						**5.70**	**0.80**	**4.90**	**5.70**	**746.23**	**60721**
C. Drumuri ale altor sectoare											
4	DE011				Coman – Frumoasa		5.40	0.60	6.00	462.07	11157
Total:						**5.70**	**6.20**	**13.50**	**19.70**	**1463.05**	**90629**

*drum fără număr de înregistrare

Reţeaua instalaţiilor de transport însumează în prezent un total de 19.7 km, cu o densitate a drumurilor de 3.7 m/ha şi deserveşte 80% din suprafaţa unităţii. Distanţa medie de colectare este de 850 m.

Gradul de accesibilitate al pădurii şi a posibilităţii anuale s-a determinat în funcţie de distanţa medie de colectare a lemnului, de la centrul de greutate al fiecărei subparcele la calea permanentă de transport, stabilită pe hărţi şi ţinând seama de scurgerea naturală a materialului lemnos şi configuraţia terenului.

Situaţia accesibilităţii fondului forestier este prezentată în tabelul 10.1.2.

Tabelul 10.1.2. Situaţia accesibilităţii fondului forestier

Specificări		Accesibilitatea actuală (%)
Fond forestier total		80
Fondul forestier productiv	Total, din care:	80
	- exploatabil	67
	- preexploatabil	85
	- neexploatabil	87
Fond de protecţie `	Total, din care:	100
	- tăieri de conservare	100
Posibilitatea	Total, din care:	65
	- produse principale	56
	- produse secundare	99
	- tăieri de igienă	92

10.2. Tehnologii de exploatare

La exploatarea materialului lemnos, se vor respecta restricţiile prevăzute în instrucţiunile în vigoare, privind termenele, modalităţile şi epocile de recoltare şi transport. Astfel, vor fi avute în vedere următoarele aspecte:

- doborârea arborilor să se facă în afara ochiurilor de regenerare, evitându-se pe cât posibil vătămarea puieţilor şi a arborilor remanenţi;
- colectarea materialului lemnos să se facă doar pe trasee stabilite în prealabil, cu respectarea mărimii şi amplasării căilor de colectare, accesul tractoarelor în parchet urmând să se realizeze doar pe aceste drumuri;
- vor fi monitorizate suprafeţele cu seminţiş distruse pe parcursul exploatării precum şi curăţirea parchetelor în zonele în care tăierile au fost finalizate, resturile de exploatare urmând a fi depozitate în afara suprafeţelor cu seminţiş;
- recomandate sunt metoda de exploatare în trunchiuri şi catarge, sau cea a sortimentelor definitive la cioată. Coroana arborilor se va fracţiona, colectându-se sub formă de lemn mărunt;
- scosul şi apropiatul se pot face cu atelaje, tractoare uşoare cu troliu sau T.A.F, promovându-se în mai mare măsură colectarea lemnului cu instalaţii pe cablu, atelaje şi trolii;
- în toate cazurile menţionate, se va evita rănirea seminţişului şi a arborilor remanenţi, precum şi destructurarea solului şi de asemenea trebuie să se respecte perioada de exploatare prescrisă de normative.

10.3. Construcţii forestiere

În unitatea de producţie studiată nu există construcţii silvice.

11. ANALIZA EFICACITĂŢII MODULUI DE GOSPODĂRIRE A PĂDURILOR

11.1. Realizarea continuităţii funcţionale

Asigurarea continuităţii funcţionale trebuie să constituie o preocupare permanentă şi susţinută a gospodăriei silvice, în paralel cu satisfacerea completă a nevoilor de lemn. Acesta înseamnă obţinerea de recolte anuale permanente, dar şi conducerea pădurii spre structurile optime, corespunzătoare funcţiilor atribuite.

Situaţia comparativă a zonării funcţionale, anterioară şi actuală, este redată mai jos:

Tabelul 11.1.1. Situaţia comparativă a zonării funcţionale

Amenaja-mentul	Grupa I (ha)								Grupa II (ha)		Total (ha)
	Categorii funcţionale:							Total Gr. I (ha)	Categorii funcţionale	Total Gr. II (ha)	
Anterior	2.A	2.H	2.I	5H		2.L	5.M		1.B	1.C	
Actual	2.A	2.H	2.I	5.H	5U	2.L	5.R		1.C	1.D	
Anterior	43.95	8.49	2.26	30.20		15.39	551.02	651.31	809.81	0.32	1461.44
Actual			0.71	29.78	3.36		572.43	606.28	856.77		1463.05

Diferenţele dintre zonarea actuală şi din amenajamentul expirat se justifică astfel:

- arboretele incadrate anterior în categoria 2.A au fost reanalizat şi deoarece inclinarea terenului nu depăseă 30^g, au trecut în categoria II.1.C (T VI);
- păduriler zonate anterior în I.2.L, respective I.2.H, au fost reanalizate şi zonarea funcţională revizuită, pentru că nu există fenomene de alunecare şi nici indicii că ar exista riscul producerii acestui fenomen;
- în unele cazuri înmlăştinarea era cel mult sezonieră, astfel că, unele arborete nu au mai fost zonate în actegoria funcţională I.2.I;
- aninişurile de anin negru din luncă au fost zonte în categoria 5.U.
- arboretele incluse în ROSPA0138 Piatra Şoimului – Scorţeni – Gârleni au fost zonate în categoria funcţională 5.R.

Asigurarea continuităţii funcţionale în raport cu actuala zonare se va realiza în viitor prin:

- asigurarea unei stări de conservare favorabile pentru ecosistemele forestiere;
- normalizarea structurii fondului forestier şi asigurarea continuităţii recoltei de masă lemnoasă;
-.asigurarea stabilităţii arboretelor faţă de acţiunea factorilor perturbatori prin efectuarea lucrărilor de îngrijire corespunzătoare;
- menţinerea arboretelor la consistenţă apropiată de cea optimă;
- stabilirea compoziţiei-ţel apropiată de cea a tipului natural fundamental de pădure;
- diversificarea pe cât posibil a structurii verticale;
- promovarea speciilor de amestec;
- promovarea provenienţelor locale, în mod deosebit a ecotipurilor valoroase.

11.2. Dinamica dezvoltării fondului forestier

Evidenţa 15.1. prezintă evoluţia fondului forestier pe perioadele de amenajament anterioare, actuală şi corespunzătoare următoarelor două decenii, precum şi prognoza dezvoltării acestuia în perspectivă, proprie stării normale.

11.2.1. Indicatori cantitativi

Principalii indicatori care caracterizează fondul forestier din punct de vedere cantitativ sunt redaţi în tabelul 11.2.1.1.

Tabelul 11.2.1.1. Indicatori cantitativi

Nr. crt.	Indicatori cantitativi	UM	Anul amenajării:	
			2015	2025
1	Ponderea pădurilor din total fond forestier	%	99	99
2	Volum lemnos total pe picior	m^3	518071	518437
3	Volumul mediu	m^3 /ha	357	354
4	Creşterea curentă – totală	m^3/an	9190	9037
5	Creşterea curentă – medie	m^3/an/ha	6.3	6.2
6	Creşterea indicatoare – totală	m^3/an	5327	5697
7	Indicele de creştere indicatoare – medie	m^3/an/ha	3.9	4.0
8	Posibilitatea de produse principale	m^3/an	6000	7059
9	Indicele de recoltare la produse principale	m^3/an/ha	4.1	4.8
10	Posibilitatea de produse secundare	m^3/an	1198	1567
11	Indicele de recoltare la produse secundare	m^3/an/ha	0.8	1.1

Posibilitatea de produse principale este mai mare faţă de posibilitatea anterioară şi este justificată de stuctura pe clase de vârstă a fondului de producţie actual şi de starea arboretelor. Astfel, 31% din arborete au vârste începând cu 140 de ani, până la 190 de ani. Multe arborete au consistenţe deja reduse, ca urmare a aplicării tratamentelor, respectiv ca urmare a apariţiei produselor accidentale. În plus, în multe dintre ele există o regenerare naturală bună. Astfel, pentru a se reduce pierderile economice datorate deprecierii masei lemnoase (cauzată de vârsta înaintată a multor arborete), pentru a valorifica regenerarea naturală existentă şi pentru a se accelera ritmul prin care se poate normaliza structura pe clasă de vârstă la nivelul fondului productiv, s-a adoptat posibilitatea determinată prin metoda claselor de vârstă.

Posibilitatea de produse secundare a crescut, deoarece există o suprafaţă mai mare de arborete ce pot fi parcurse cu rărituri sau curăţiri.

În concluzie, a crescut și indicele de recoltare a masei lemnoase, care nu depășește indicele de creștere curentă.

11.2.2. Indicatori calitativi

a) Structura fondului de producţie şi protecţie pe specii.

Tabelul 11.2.2.1. Structura fondului de producţie şi protecţie pe specii

Anul amenajării	`Evoluția compoziției (%)							
	FA	BR	MO	GO	PAM	CA	DT	DM
2015	55	25	8	3	4	2	2	1
2025	53	26	7	5	4	1	3	1

Atât în deceniul trecut cât și în acesta structura fondului de producție și protecție se apropie de compoziția-țel. Totuși recomandăm:

- în cazul lucrărilor de împădurire să se respecte compoziția specifică tipului natural fundamental de pădure;
- prin lucrările de cultură se va urmări reducerea proporțiilor speciilor pioniere (mesteacăn, plop tremurător, salcie căprească) și a carpenului;

- vor fi promovate speciile valoroase de amestec.

b) Structura fondului de producţie şi protecţie pe clase vârstă.

Tabelul 11.2.2.2. Structura pe clase de vârstă

Anul amenajării	Evoluţia claselor de vârstă: (%)					
	I	II	III	IV	V	VI şi peste
2015	1	13	10	32	5	39
2025	13	4	8	27	16	32

Ca şi acum 10 ani, se observă un dezechilibru al distribuţiei arboretelor pe clase de vârstă la nivelul unităţii studiate.

Pe viitor se recomandă respectarea aplicării lucrărilor propuse prin amenajament, astfel încât structura pe clase de vârstă să evolueze spre cea normală.

c) Structura fondului de producţie şi protecţie pe clase de producţie.

Tabelul 11.2.2.3. Structura pe clase de producţie

Anul amenajării	Evoluţia claselor de producţie: (%)				
	I	II	III	IV	V
2015		83	16	1	
2025		95	5		

Observăm o evoluţie pozitivă a claselor de producţie. Pe viitor se va urmări, ca arboretele să valorifice optim potenţialul staţional existent.

d) Structura fondului de producţie şi protecţie pe categorii de consistenţă.

Tabelul 11.2.2.4. Structura pe categorii de consistenţă

Anul amenajării	Evoluţia categoriilor de consistenţă: (%)		
	0.1 – 0.3	0.4 – 0.6	0.7 – 1.0
2015	7	16	77
2025	7	8	85

Prezenţa arboretelor cu consistenţă scăzută este motivată de tratamentele în curs de aplicatre. Este de dorit ca pe viitor, prin aplicarea lucrările de îngrijire şi a tratamentelor prevăzute în amenajament, să se obţină pe cât posibil arborete cu o consistenţă optimă, care să poată îndeplini în cel mai înalt grad funcţiile de producţie şi de protecţie atribuite.

e) Ponderea tipurilor de structură verticală.

Tabelul 11.2.2.5. Ponderea tipurilor de structură verticală

Anul amenajării	Tip de structură: (%)			
	Echienă	Relativ echienă	Relativ pluriienă	Pluriienă
2015		36	64	
2025	1	53	46	

Ponderea arboretelor relativ pluriene a scăzut faţă de revizuirea precedentă. Pe viitor se doreşte, pe cât posibil, menţinerea unor structuri diversificate pe verticală.

f) Structura fondului forestier în raport cu modul de regenerare.

Structura fondului forestier în raport cu modul de regenerare este redată în tabelul 11.2.2.6.

Tabelul 11.2.2.6. Structura pe categorii de regenerare

Anul amenajării	Modul de regenerare: (%)		
	Sămânţă	Plantaţie	Lăstari
2015	91	9	
2025	90	10	

În perspectivă se doreşte sporirea, pe cât posibil, a ponderii arboretelor regenerate natural din sămânţă.

g) Principalele efecte eco – protective.

Arboretele din U.P. VII Frumoasa au următoarele ţeluri principale de protecţie:

- gospodărirea durabilă a speciilor din situl de importanţă comunitară ROSPA0138 Piatra Şoimului - Scorţeni - Gârleni.
- conservarea unor arborete cu fenotip foarte valoros din punct de vedere economic şi ecologic, în sistemul rezervaţiilor de seminţe;
- conservarea pădurilor situate pe terenuri cu înmlăştinare permanentă.
- protejarea arboretelor cu anin.

12. DIVERSE

12.1. Data intrării în vigoare a amenajamentului. Durata de aplicabilitate a acestuia

Amenajamentul U.P. VII Frumoasa intră în vigoare la data aprobării acestuia şi este valabil până la data de 31 decembrie a anului al zecelea, începând cu anul în care a avut loc şedinţa de preavizare a soluţiilor tehnice.

12.2. Recomandări privind ţinerea evidenţei lucrărilor exectuate pe parcursul duratei de valabilitate a amenajamentului

În perioada de aplicarea a prezentului amenajament, administratorul pădurilor (Ocolul Silvic Moinești) are obligaţia de a înregistra, în formularele speciale existente în proiect, toate datele a căror cunoaştere va înlesni, în viitor, adoptarea unor decizii optime în gospodărirea pădurilor. Dintre acestea amintim:

- mişcările de suprafaţă survenite în fondul forestier, precum şi actele care au aprobat mişcarea, data şi respectiv instituţia emitentă;
- suprafaţa parcursă cu tăieri de regenerare, pe unităţi amenajistice precum şi volumele rezultate, pe specii şi sortimente primare;
- suprafaţa parcursă cu tăieri de îngrijire a arboretelor, pe unităţi amenajistice şi volumele rezultate, pe specii;
- suprafaţa parcursă cu tăieri de conservare, pe unităţi amenajistice şi volumele rezultate, pe specii şi sortimente primare;
- volumele rezultate din tăierile de igienă, pe unităţi amenajistice şi specii;
- suprafeţele efectiv realizate cu lucrări de regenerare (împăduriri integrale, completări) pe unităţi amenajistice, menţionându-se speciile şi modalitatea execuţiei precum şi provenienţa seminologică a materialului săditor;
- dinamica regenerărilor naturale în arboretele prevăzute şi parcurse cu tăieri de regenerare, în cursul deceniului următor;
- realizarea unor drumuri forestiere (lungimea şi valoarea investiţiei);
- realizarea de construcţii silvice, instalaţii piscicole şi cinegetice, cu indicarea u.a. în care sunt amplasate;
- menţionarea u.a. în care au avut loc fenomene deosebite ca: incendii, alunecări de teren, doborâturi, rupturi de vânt şi zăpadă, atacuri de dăunători, uscări în masă, înmlăştinări, poluări;
- precizarea cantităţilor realizate prin valorificarea altor produse ale fondului forestier în afara lemnului.

12.3. Indicarea hărţilor anexate amenajamentului

Lucrarea de faţă este însoţită de următoarele hărţi la scara 1:20.000, realizate prin cartografie digitală:

- harta arboretelor;
- harta lucrărilor de cultură şi exploatare;
- harta generală a unităţii de producţie.

12.4. Colectivul de elaborare

A. Faza de teren:

Descrieri parcelare: -[redacted];

Separări arborete: -[redacted]

Inventarieri arborete: -[redacted]
-[redacted];
-[redacted]

Recepţia lucrărilor: -[redacted]
-[redacted]
-[redacted]
-[redacted]
-[redacted]
-[redacted]

B. Faza de birou:

Redactare: -[redacted]

Cartografie digitală -[redacted]

C. Îndrumare şi control:

Aviz C.T.E: -[redacted]

Director staţiune: -[redacted];

Şef proiect: -[redacted]

12.5. Bibliografie

1. [redacted] şi alţii Geografia fizică a României. Volumul I. Ed. Academiei Republici Socialiste Române, Bucureşti, 1983.
2. [redacted] "Silvicultura. Vol. I. Studiul pădurii", Ed. Lux Libris, Braşov, 1996.
3. [redacted] "Silvicultura. Vol. II. Silvotehnica", Ed. Universităţii Transilvania, Braşov, 1998.
4. [redacted], ş.a., "Biometria arborilor şi arboretelor din România", Ed. Ceres, Bucureşti, 1972.
5. [redacted] "Amenajarea pădurilor", Ed. Didactică şi Pedagogică, Bucureşti, 2001.
6. [redacted] "Pedologie şi staţiuni forestiere", Ed. Ceres, Bucureşti, 1997.
7. [redacted] "Elemente de geologie şi geomorfologie", Ed. Libris, Braşov, 1997.
8. [redacted] "Sistemul român de taxonomie a solurilor (SRTS)", Ed. Esfalia, Bucureşti, 2003.
9. I.N.C.D.S. ROMAN, "Amenajamentul U.P. VII Frumoasa", 2015.
10. M.M.A.P., "Norme tehnice privind regenerarea pădurilor și efectuarea controlului anual al regenerărilor și Ghidul de bune practici privind regenerarea pădurilor și efectuarea controlului anual al regenerărilor", Bucureşti, 2022.
11. M.M.A.P., "Norme tehnice privind îngrijirea și conducerea arboretelor și Ghidul de bune practici privind îngrijirea și conducerea arboretelor", Bucureşti, 2022.
12. M.M.A.P., "Norme tehnice privind alegerea și aplicarea tratamentelor și Ghidul de bune practici privind alegerea și aplicarea tratamentelor, Bucureşti, 2022.
13. M.M.A.P., "Norme tehnice privind amenajarea pădurilor și Ghidul de bune practici privind amenajarea pădurilor", Bucureşti, 2022.

PARTEA A -II-A

PLANURI DE AMENAJAMENT ŞI PROGNOZA DEZVOLTĂRII FONDULUI FORESTIER

13. PLANURI DE RECOLTARE ŞI CULTURĂ
14. PLANURI PRIVIND INSTALAŢIILE DE TRANSPORT ŞI CONSTRUCŢIILE FORESTIERE
15. PROGNOZA DEZVOLTĂRII FONDULUI FORESTIER

13. PLANURI DE RECOLTARE ŞI CULTURĂ

13.1. Planuri decenale de recoltare a produselor principale şi a lucrărilor de conservare

13.1.1. Planul decenal de recoltare a produselor principale S.U.P. A - codru regulat, sortimente obişnuite

13.1.1.1. Evidenţa arboretelor din care se recoltează posibilitatea de produse principale

U.a.	Suprafaţa	Volum, inclusiv creşterea pe 5 ani	Urgenţa	Consistenţa	Suprafaţa ocupată de semînţiş	P.R.M.	Număr de intervenţii		Felul tăierii	Volum de extras	PEX
							Total	din care în dec.I			
-	ha	m^3	-	zecimi	zecimi	ani	-	-	-	m^3	-
6 F	3.41	538	1.5	0.3	0.7	10	1	1	T. progresive, (racordare)	538	100
8 G	0.61	241	1.1	0.5	0.5	10	1	1	T. progresive, împăd. sub masiv	241	100
9 B	2.98	327	1.5	0.2	0.5	10	1	1	T. progresive, (racordare)	327	100
42 A	39.70	17989	3.4	0.7	0.1	30	3	1	T. progresive, (insamintare)	5937	33
42 B	13.30	2451	1.5	0.3	0.7	10	1	1	T. progresive, (racordare)	2451	100
43 A	30.15	5954	1.5	0.3	0.6	10	1	1	T. progresive, (racordare)	5954	100
45 A	23.77	11718	3.4	0.8	0.3	20	3	2	T. progresive, (insam. p. lumina)	7702	66
46 A	29.86	14829	3.4	0.8	0.2	20	3	1	T. progresive, (insamintare)	4901	33
48 A	29.80	8912	2.6	0.5	0.7	10	2	2	T. progresive, (p. lumină, racordare)	8912	100
49	54.64	24811	3.4	0.7	0.1	20	3	1	T. progresive, (insamintare)	8188	33
50 A	32.70	9615	2.6	0.5	0.6	20	2	1	T. progresive, (p. lumină)	4808	50
52 B	24.99	7007	2.6	0.5	0.7	10	2	2	T. succesive (dezv., definitivă)	7007	100
53	23.81	5567	2.6	0.4	0.7	10	2	2	T. progresive, (p. lumină, racordare)	5567	100
54 A	47.25	8057	1.5	0.3	0.7	10	1	1	T. progresive, (racordare)	8057	100
Total	**356.97**	**118016**	-	-	-	-	-	-	-	**70590**	**80**

Recapitulaţia pe urgenţe

Urgenţe de regenerare	Suprafaţa - ha -	Volum de extras - m^3 -
1.1	0.61	241
1.5	97.09	17327
Total Urgenţa 1	**97.70**	**17568**
2.6	111.30	26294
Total Urgenţa 2	**111.30**	**26294**
3.4	147.97	26728
Total Urgenţa 3	**147.97**	**26728**
Total	**356.97**	**70590**

13.1.1.2. Planul decenal de recoltare a produselor principale – S.U.P. A

U.A./ Tip funcţ.	Consis-tenţa	Distanţa de colectare Hm	Elem. de arboret	Supraf. elem. Ha	Vârsta Ani	Clasa de prod.	% arb. de lucru	Volum Mc	5XCR Mc	Vol.+ 5XCR	Lucrări propuse pentru deceniul I	Vol. de rec. Mc	% de ex-tras
6 F			FA	1.37	120	2	65	191	10	201	T.PROGRESIVE(racordare)	201	
			FA	0.68	80	2	70	123	10	133	IMPAD	133	
			DT	0.68	60	2	70	102	10	112	AJUTORAREA REG NATURALE	112	
			BR	0.68	110	2	90	82	10	92	INGRIJIREA SEMINTISULUI	92	
6	0.3	13		3.41	120	2	72	498	40	538		538	100
Compozitie tel 6FA 3BR 1DT													
Semintis natural 7FA 2BR 1PAM /10 ani .7S mixt													
8 G			BR	0.30	160	2	70	121		121	T.PROGRESIVE IMPAD SUB MASIV	121	
			BR	0.31	105	2	70	120		120	INGRIJIREA CULTURILOR	120	
6	0.5	7		0.61	105	2	70	241		241	INGRIJIREA SEMINTISULUI	241	100
Compozitie tel 7BR 2FA 1MO													
Semintis natural 5FA 4BR 1DT /10 ani .5S mixt													
9 B			FA	1.79	170	2	65	173	5	178	T.PROGRESIVE(racordare)	178	
			FA	0.30	50	2	50	45	5	50	IMPAD	50	
			BR	0.89	90	2	80	89	10	99	AJUTORAREA REG NATURALE	99	
6	0.2	7		2.98	170	2	68	307	20	327	INGRIJIREA SEMINTISULUI	327	100
Compozitie tel 6FA 3BR 1DT													
Semintis natural 9FA 1BR /10 ani .5S mixt													
42 A			FA	3.97	230	2	60	2581		2581		852	
			FA	15.88	190	2	60	7583	160	7743	T.PROGRESIVE(insamintare)	2555	
			FA	7.94	150	2	60	2779	100	2879	AJUTORAREA REG NATURALE	950	
			FA	3.97	90	2	70	1628	120	1748	INGRIJIREA SEMINTISULUI	577	
			GO	7.94	150	2	65	2938	100	3038		1003	
4	0.7	9		39.70	190	2	62	17509	480	17989		5937	33
Compozitie tel 8FA 1GO 1DT													
Semintis natural 7FA 2GO 1DT /10 ani .1S mixt													
42 B			FA	6.65	190	2	60	1077	25	1102	T.PROGRESIVE(racordare)	1102	
			FA	3.99	150	2	70	732	20	752	IMPAD	752	
			BR	1.33	90	2	75	266	20	286	AJUTORAREA REG NATURALE	286	
			GO	1.33	150	2	70	306	5	311	INGRIJIREA SEMINTISULUI	311	
4	0.3	12		13.30	190	2	66	2381	70	2451		2451	100
Compozitie tel 8FA 1GO 1DT													
Semintis natural 7FA 2GO 1PAM /15 ani .7S mixt													
43 A			FA	15.06	190	2	60	3105	60	3165	T.PROGRESIVE(racordare)	3165	
			FA	9.05	150	2	70	2080	45	2125	IMPAD	2125	
			PAM	3.02	100	2	75	302	15	317	AJUTORAREA REG NATURALE	317	
			GO	3.02	190	2	70	332	15	347	INGRIJIREA SEMINTISULUI	347	
4	0.3	6		30.15	190	2	66	5819	135	5954		5954	100
Compozitie tel 7FA 1BR 1GO 1DT													
Semintis natural 7FA 1PAM 1BR 1GO /15 ani .6S mixt													
45 A			FA	7.13	190	2	60	3161	85	3246		2435	
			FA	4.75	130	2	70	2401	95	2496	T.PROGRESIVE(insam, p lum)	1323	
			FA	2.38	80	2	70	1093	95	1188	AJUTORAREA REG NATURALE	784	
			GO	9.51	190	2	65	4683	105	4788	INGRIJIREA SEMINTISULUI	3160	
4	0.8	6		23.77	190	2	65	11338	380	11718		7702	66
Compozitie tel 5FA 4GO 1DT													
Semintis natural 6FA 3GO 1DT /10 ani .3S mixt													
46 A			FA	5.97	190	2	65	3046	75	3121		1030	
			FA	5.97	150	2	70	3464	90	3554	T.PROGRESIVE(insamintare)	1173	
			GO	11.94	190	2	70	5405	135	5540	AJUTORAREA REG NATURALE	1828	
			GO	2.99	150	2	75	1762	45	1807	INGRIJIREA SEMINTISULUI	596	
			FA	2.99	60	2	60	657	150	807		274	
4	0.8	12		29.86	190	2	69	14334	495	14829		4901	33
Compozitie tel 5FA 4GO 1DT													
Semintis natural 6FA 3GO 1DT /10 ani .2S mixt													
48 A			FA	17.88	190	2	60	5513	135	5648	T.PROGRESIVE(p lum.,rac)	5648	
			FA	8.94	140	2	65	2175	90	2265	IMPAD	2265	
			BR	2.98	140	2	80	954	45	999	AJUTORAREA REG NATURALE	999	
4	0.5	18		29.80	190	2	64	8642	270	8912	INGRIJIREA SEMINTISULUI	8912	100
Compozitie tel 8FA 1BR 1DT													
Semintis natural 8FA 2BR /15 ani .7S mixt													
49			FA	21.86	190	2	65	9398	220	9618	T.PROGRESIVE(insamintare)	3174	
			FA	16.39	140	2	70	7650	220	7870	AJUTORAREA REG NATURALE	2597	
			GO	16.39	190	2	70	7158	165	7323	INGRIJIREA SEMINTISULUI	2417	
4	0.7	18		54.64	190	2	68	24206	605	24811		8188	33
Compozitie tel 6FA 3GO 1DT													
Semintis natural 6FA 3GO 1DT /10 ani .1S mixt													

U.A./ Tip funcţ.	Consis-tenţa	Distanţa de colectare Hm	Elem. de arboret	Supraf. elem. Ha	Vârsta Ani	Clasa de prod.	% arb. de lucru	Volum Mc	5XCR Mc	Vol.+ 5XCR	Lucrări propuse pentru deceniul I	Vol. de rec. Mc	% de ex-tras
50 A			FA	29.43	190	2	60	7652	215	7867	T.PROGRESIVE(punere lumina)	3934	
			FA	3.27	90	2	65	1668	80	1748	AJUTORAREA REG NATURALE	874	
4	0.5	5		32.70	190	2	61	9320	295	9615	INGRIJIREA SEMINTISULUI	4808	50
Compozitie tel 8FA 1BR 1DT													
Semintis natural 8FA 2BR /10 ani .6S mixt													
52 B			FA	10.00	190	2	65	2824	75	2899	T.SUCCESIVE(dezv,def),	2899	
			FA	14.99	160	2	65	3973	135	4108	IMPAD	4108	
4	0.5	10		24.99	160	2	65	6797	210	7007	AJUTORAREA REG NATURALE INGRIJIREA SEMINTISULUI	7007	100
Compozitie tel 8FA 1BR 1DT													
Semintis natural 8FA 2BR /10 ani .7S grupe													
53			FA	11.91	190	2	60	2476	70	2546	T.PROGRESIVE(p lum.,rac)	2546	
			FA	9.52	150	2	65	2167	70	2237	IMPAD	2237	
			BR	2.38	60	2	80	714	70	784	AJUTORAREA REG NATURALE	784	
4	0.4	17		23.81	190	2	64	5357	210	5567	INGRIJIREA SEMINTISULUI	5567	100
Compozitie tel 8FA 1GO 1DT													
Semintis natural 8FA 2GO /10 ani .7S mixt													
54 A			FA	37.79	190	2	60	6473	165	6638	T.PROGRESIVE(racordare)	6638	
			BR	4.73	70	2	75	756	95	851	IMPAD	851	
			FA	4.73	50	2	50	473	95	568	AJUTORAREA REG NATURALE	568	
4	0.3	18		47.25	190	2	61	7702	355	8057	INGRIJIREA SEMINTISULUI	8057	100
Compozitie tel 8FA 1BR 1PAM													
Semintis natural 8FA 1BR 1PAM /10 ani .7S mixt													
Total S.U.P. 356.97 ha Volum 114451 mc Vol.tot. 118016 mc Volum rec. 70590 mc 198 mc/ha													

13.1.1.3. Recapitulaţia posibilităţii de produse principale

S.U.P.	Specificaţii	Plan decenal						Posibilitatea:		
		Suprafaţă		Volum actual	5 creşteri	Volum + 5 creşteri		Supra-faţă	Volum:	
		ha	%	(m^3)	(m^3)	m^3	%	(ha)	m^3	%
A	A. Specii									
	BR	13.60	4	3102	250	3352	3	13.60	3352	5
	DT	0.68		102	10	112		0.68	112	
	FA	286.55	80	88361	2720	91081	77	286.55	57147	81
	GO	53.12	15	22584	570	23154	20	53.12	9662	14
	PAM	3.02	1	302	15	317		3.02	317	
	B. Tratamente									
	Taieri succesive									
	FA	24.99	7	6797	210	7007	6	24.99	7007	10
	Total	**24.99**	**7**	**6797**	**210**	**7007**	**6**	**24.99**	**7007**	**10**
	Taieri progresive									
	BR	13.60	4	3102	250	3352	3	13.60	3352	5
	DT	0.68		102	10	112		0.68	112	
	FA	261.56	73	81564	2510	84074	71	261.56	50140	71
	GO	53.12	15	22584	570	23154	20	53.12	9662	14
	PAM	3.02	1	302	15	317		3.02	317	
	Total	**331.98**	**93**	**107654**	**3355**	**111009**	**94**	**331.98**	**63583**	**90**
	C. Gr. functionale									
	Gr. 1	349.97	98	113405	3505	116910	99	349.97	69484	98
	Gr. 2	7.00	2	1046	60	1106	1	7.00	1106	2
	TOTAL	**356.97**	**100**	**114451**	**3565**	**118016**	**100**	**356.97**	**70590**	**100**

13.1.2. Planul lucrărilor de conservare

U.A./ Tip func.	Supr. elm.	CNS	Dist. col.	Elm. arb.	PRP	Varsta	CLP	Volum	Volum+ 5XCR	Lucrări propuse în deceniul I	Volum de recoltat	% extr.
	Ha		Hm			Ani		Mc	Mc		Mc	
7 A				BR	2	120	2	3723	3873	TAIERI DE CONSERVARE	116	
				BR	6	90	2	9857	10512		315	
				FA	2	90	2	2204	2399		72	
2	29.78	0.7	6			90	2	15784	16784		503	3
Compozitie tel 8BR 2FA												
Total supr. S.U.P. 29,78 ha Volum 16784 Mc V. rec. 503 Mc 17Mc/Ha												

13.1.2.1. Recapitulaţia lucrărilor de conservare

Specia	Suptafaţa	Volum actual	Volum la mij. dec.	Volum de extras	
	ha	m^3	m^3	%	m^3
FA	5.96	2204	2399	3	72
BR	23.82	13580	14385	3	431
TOTAL	**29.78**	**15784**	**16784**	**3**	**503**

13.2. Planul decenal al lucrărilor de îngrijire şi conducere a arboretelor

13.2.1. Planul decenal al lucrărilor de îngrijire a arboretelor

Drum	RĂRITURI									CURĂŢIRI								DEGAJĂRI			IGIENĂ		Total vol. de extras
	U.A.	Supra-fata	Var-sta	CNS	Volum actual	Crest.	Nr. in. dec	SPR parcurs	Vol. de extras	U.A.	Supra-fata	Var-sta	CNS	Volum actual	Nr. in. dec	SPR. parcurs	Vol. de extras	U.A.	Supra-fata	Var-sta	Supra-fata	Vol. de extras	
		Ha	Ani		Mc	Mc		Ha	Mc		Ha	Ani		Mc		Ha	Mc		Ha	Ani	Ha	Mc	Mc
DE011	13 A	23.78	70	0.9	12532	256	1	23.78	965									12 B	0.80	10	204.28	1631	2596
	14	37.78	75	0.9	18135	352	1	37.78	1389									17 C	0.92	10			1389
	20 A	38.55	75	0.9	15612	309	1	38.55	1200														1200
	20 B	5.30	70	0.9	2825	54	1	5.30	217														217
	21 A	47.29	70	0.9	23834	544	1	47.29	1855														1855
	22	32.85	45	0.9	9493	377	1	32.85	1137														1137
	23	23.83	75	0.9	12701	255	1	23.83	977														977
	24	15.54	55	0.9	5456	192	1	15.54	576														576
	25	31.15	45	0.9	10279	368	1	31.15	1210														1210
Total drum		**256.07**	**65**	**0.9**	**110867**			**256.07**	**9526**										**1.72**	**10**	**204.28**	**1631**	**11157**
Total cat. drum		**256.07**	**65**	**0.9**	**110867**			**256.07**	**9526**										**1.72**	**10**	**204.28**	**1631**	**11157**
DP003	1	37.45	20	0.9	2771	269	1	37.45	535	3 A	14.09	10	0.9	70	1	14.09	10	3 A	14.09	10	1.61	12	557
	2 A	26.95	35	0.9	4581	277	1	26.95	834	4 A	37.93	15	0.9	949	1	37.93	124	4 A	3.79	15			958
	3 B	2.38	35	0.9	512	30	1	2.38	77									47 A	48.26	10			77
	47 B	0.91	70	0.9	325	9	1	0.91	33														33
	48 B	0.73	70	0.9	261	7	1	0.73	26														26
Total drum		**68.42**	**28**	**0.9**	**8450**			**68.42**	**1505**		**52.02**	**14**	**0.9**	**1019**		**52.02**	**134**		**66.14**	**10**	**1.61**	**12**	**1651**
Total cat. drum		**68.42**	**28**	**0.9**	**8450**			**68.42**	**1505**		**52.02**	**14**	**0.9**	**1019**		**52.02**	**134**		**66.14**	**10**	**1.61**	**12**	**1651**
FE037	6 B	0.80	35	0.9	166	10	1	0.80	26	6 E	0.72	20	0.9	33	1	0.72	5	6 D	0.37	10	229.24	1873	1904
	6 C	1.68	30	0.9	327	18	1	1.68	48	7 B	0.80	15	0.9	7	1	0.80		6 G	1.22	10			48
	8 E	0.42	60	0.9	144	3	1	0.42	12	42 C	1.07	15	0.8	8	1	1.07	1	8 B	3.14	10			13
	11	31.53	70	0.9	15386	340	1	31.53	1195	44	30.30	10	0.9	121	1	30.30	19	8 F	2.40	10			1214
	13 B	0.26	50	0.9	140	4	1	0.26	11									10 B	0.28	10			11
	39 A	37.86	45	0.9	10449	402	1	37.86	1244									12 C	0.24	10			1244
	40	24.29	40	0.9	6510	266	1	24.29	780									39 C	0.66	10			780
	41	32.55	70	0.9	14224	319	1	32.55	1105									42 C	0.32	15			1105
	45 B	1.19	50	0.9	287	12	1	1.19	29									43 C	0.57	10			29
	46 B	1.17	60	0.9	342	11	1	1.17	30									44	30.30	10			30
																		46 C	0.68	5			
Total drum		**131.75**	**56**	**0.9**	**47975**			**131.75**	**4480**		**32.89**	**11**	**0.9**	**169**		**32.89**	**25**		**40.16**	**10**	**229.24**	**1873**	**6378**
FE038																		54 B	0.88	10	39.36	350	350
Total drum																			**0.88**	**10**	**39.36**	**350**	**350**
Total cat. drum		**131.75**	**56**	**0.9**	**47975**			**131.75**	**4480**		**32.89**	**11**	**0.9**	**169**		**32.89**	**25**		**41.04**	**10**	**268.60**	**2223**	**6728**
Total grupa		**456.24**	**57**	**0.9**	**167292**			**456.24**	**15511**		**84.91**	**12**	**0.9**	**1188**		**84.91**	**159**		**108.90**	**10**	**474.49**	**3866**	**19536**
Total general		**456.24**	**57**	**0.9**	**167292**			**456.24**	**15511**		**84.91**	**12**	**0.9**	**1188**		**84.91**	**159**		**108.90**	**10**	**474.49**	**3866**	**19536**

13.2.2. Recapitulaţia lucrărilor de îngrijire şi conducere

U.P./ S.U.P.	Specia	Rărituri		Curăţiri		Degajări	Igienă		Total
		ha	m^3	ha	m^3	ha	ha	m^3	m^3
U.P.	**Posibilitate decenala**	**456.24**	**15511**	**84.91**	**159**	**108.90**	**474.49**	**3866**	**19536**
	ANN							30	30
	BR		4688		30			1766	6484
	CA		300					30	330
	CI		163						163
	DM		263					1	264
	DT		416		17			93	526
	FA		5012		75			1663	6750
	GO		6		5			95	106
	MO		3857		5			159	4021
	PAM		806		27			29	862
	Posibilitate anuala	**45.62**	**1551**	**8.49**	**16**	**10.89**	**474.49**	**387**	**1954**
S.U.P. A	**Posibilitate decenala**	**456.24**	**15511**	**84.91**	**159**	**108.90**	**470.42**	**3836**	**19506**
	BR		4688		30			1766	6484
	CA		300					30	330
	CI		163						163
	DM		162					3	165
	DT		416		17			92	525
	FA		5012		75			1662	6749
	GO		6		5			95	106
	MO		3857		5			159	4021
	PAM		806		27			29	862
	PLT		101						101
	Posibilitate anuala	**45.62**	**1551**	**8.49**	**16**	**10.89**	**470.42**	**384**	**1951**
S.U.P. M	**Posibilitate decenala**						**4.07**	**30**	**30**
	ANN							28	28
	DT							1	1
	FA							1	1
	SA								
	Posibilitate anuala						**4.07**	**3**	**3**

13.3. Planul lucrărilor de regenerare

Nr.	Suprafaţa	Tipul de staţiune şi tipul de pădure	Comp. ţel Formula de împăd. Comp.sem. util.	Indice de acope-rire	Suprafaţa efectivă (împăduriri, ajutorarea regenerării, îngrijiri)	Suprafaţa efectivă de împădurit Specii			
						FA	PAM	BR	MO
	ha				ha	ha	ha	ha	ha
A. LUCRĂRI NECESARE PENTRU ASIGURAREA REGENERĂRILOR NATURALE.									
A.1. Lucrări de ajutorare a regenerării naturale.									
A.1.4. Mobilizarea solului.									
A.1.4. Mobilizarea solului: 6 F – 0.34 ha, 9 B – 0.30 ha, 42 A – 3.97 ha, 42 B – 1.33 ha, 43 A – 3.02 ha, 45 A – 2.38 ha, 46 A – 2.99 ha, 48 A – 2.98 ha, 49 – 5.46 ha, 50 A – 3.27 ha, 52 B – 2.50 ha, 53 – 2.38 ha, 54 A – 4.73 ha. **Total A.1.4. = 35.65 ha**									
Total A.1. = 35.65 ha.									
A.2. Lucrări de îngrijire a regenerării naturale.									
A.2.1. Receparea seminţişurilor sau tinereturilor vătămate: 6 F – 0.19 ha, 8 G – 0.02 ha, 9 B – 0.19 ha, 42 B – 0.93 ha, 43 A – 1.90 ha, 48 A – 1.67 ha, 52 B – 1.40 ha, 53 – 1.67 ha, 54 A – 2.98 ha **Total A.2.1. = 10.95 ha.**									
A.2.2. Descopleşirea seminţişurilor: 6 F – 1.19 ha, 8 G – 0.15 ha, 9 B – 0.75 ha, 42 A – 1.99 ha, 42 B - 4.66 ha, 43 A – 9.05 ha, 45 A – 3.57 ha, 46 A – 2.99 ha, 48 A – 10.43 ha, 49 – 2.73 ha, 50 A – 9.81 ha, 52 B – 8.75 ha, 53 – 8.33 ha, 54 A – 16.54 ha, **Total A.2.2. = 80.94 ha.**									
Total A.2. = 91.89 ha.									
Total A. = 127.54 ha									
B. LUCRĂRI DE REGENERARE.									
B.2. Împăduriri în suprafeţe parcurse sau prevăzute a fi parcurse cu tăieri de regenerare.									
B.2.3. Împăduriri după tăieri progresive.									
6 F	3.41	3.3.3.3 221.1	6FA3BR1DT 8BR2PAM 7FA2BR1PAM	0.7	0.68		0.14	0.54	
8 G	0.61	3.3.3.3 211.1	7BR2FA1MO 7BR2MO1PAM 5FA4BR1DT	0.5	0.31		0.06	0.22	0.03
9 B	2.98	3.3.3.3 221.1	6FA3BR1DT 7BR3PAM 9FA1BR	0.5	0.60		0.18	0.42	
42 B	13.30	4.4.3.0 411.1	8FA1GO1DT 7FA3PAM 7FA2GO1PAM	0.7	2.66	1.86	0.80		
43 A	30.15	4.4.3.0 411.1	7FA1BR1GO1DT 4BR3FA3PAM 7FA1PAM1BR1GO	0.6	6.03	1.81	1.81	2.41	
48 A	29.80	4.4.3.0 411.1	8FA1BR1DT 5FA5PAM 8FA2BR	0.7	5.96	2.98	2.98		
53	23.81	4.4.3.0 411.1	8FA1GO1DT 5FA5PAM 8FA2GO	0.7	4.76	2.38	2.38		
54 A	47.25	4.4.3.0 411.1	8FA1BR1PAM 4BR3FA3PAM 8FA1BR1PAM	0.7	9.45	2.83	2.83	3.79	
Total B.2.3.	**151.31**				**30.45**	**11.86**	**11.18**	**7.38**	**0.03**
B.2.4. Împăduriri după tăieri succesive.									
52 B	24.99	4.4.3.0 411.1	8FA1BR1DT 5FA5PAM 8FA2BR	0.7	5.00	2.50	2.50		
Total B.2.	**176.30**				**35.45**	**14.36**	**13.68**	**7.38**	**0.03**
Total B	**176.30**				**35.45**	**14.36**	**13.68**	**7.38**	**0.03**
C. COMPLETĂRI ÎN ARBORETELE CARE NU AU ÎNCHIS STAREA DE MASIV.									
C.1. Completări în arborete tinere existente.									
47 A	48.26	4.4.3.0 411.1	7FA1BR1GO1DT 5BR5PAM 4FA2BR1GO1PAM1DT1DM	0.8	0.16		0.08	0.08	
C.2. Completări în arborete nou create (20% din B).									
					7.09	2.87	2.73	1.48	0.01
Total C.					**7.25**	**2.87**	**2.81**	**1.56**	**0.01**
Total B+C				ha	**42.70**	**17.23**	**16.49**	**8.94**	**0.04**
				%	**100**	**40**	**39**	**21**	
Total puieţi necesari (buc/ha)						5000	5000	5000	5000
Total puieţi necesari (mii buc)					213.50	86.15	82.45	44.70	0.20

Nr.	Suprafaţa	Tipul de staţiune şi tipul de pădure	Comp. ţel Formula de împăd. Comp.sem. util.	Indice de acope-rire	Suprafaţa efectivă (împăduriri, ajutorarea regenerării, îngrijiri)	Suprafaţa efectivă de împădurit Specii			
						FA	PAM	BR	MO
	ha				ha	ha	ha	ha	ha
D. ÎNGRIJIREA CULTURILOR TINERE.									
D.1. Îngrijirea culturilor tinere existente.									
D.1.1. Descopleşiri: 3 A – 2.20 ha, 4 A – 4.20 ha, 6 H – 0.26 ha, 8 B – 0.70 ha, 47 A – 3.00 ha. **Total D.1.1. = 10.36 ha.**									
D.2. Îngrijirea culturilor tinere nou create.									
D.2.1. Revizuiri: 2 x C + 1.7 x B2 = 2 x 7.25 +1.7 x 35.45 ha = 74.27 ha.									
D.2.2. Descopleşiri: 9 x C+1.7 x B2* = 9 x 7.25 + 1.7 x 176.30 = 364.96 ha									
Total D.2. = 439.23 ha									
Total D. = 449.59 ha									
Recapitulaţie									
A.					127.54				
A.1.					35.65				
A.1.4.					35.65				
A.2.					91.89				
A.2.1.					10.95				
A.2.2.					80.94				
B.					**35.45**	**14.36**	**13.68**	**7.38**	**0.03**
B.2.					**35.45**	**14.36**	**13.68**	**7.38**	**0.03**
B.2.3.					30.45	11.86	11.18	7.38	0.03
B.2.4.					5.00	2.50	2.50		
C.					**7.25**	**2.87**	**2.81**	**1.56**	**0.01**
C.1.					0.16		0.08	0.08	
C.2.					7.09	2.87	2.73	1.48	0.01
D.					**449.59**				
D.1					10.36				
D.1.1					10.36				
D.2					439.23				
D.2.1					74.27				
D.2.2					364.96				

14. PLANURI PRIVIND INSTALAŢIILE DE TRANSPORT ŞI CONSTRUCŢII SILVICE

14.1. Planul instalaţiilor de transport

Nu se propune construirea unor noi drumuri forestiere.

14.2. Planul construcţiilor silvice

Nu se propune construirea unor noi construcţii silvice.

15. PROGNOZA DEZVOLTĂRII FONDULUI FORESTIER

15.1. Dinamica dezvoltării fondului forestier

Anul amenajării	Denumirea (U.P.)	Suprafaţa			Proporţia speciilor Clasa de producţie	Vârsta medie (ani) . Consistenţa medie
		Totală	Păduri	Terenuri de împădurit Alte terenuri din fondul forestier		
		ha	ha	ha		
1995	S.U.P. A Codru regulat	1250.40	1250.40		55FA 25BR 13MO 2GO 3DT 2DM	86
					2.0 1.3 1.4 1.4 2.3 3.2	0.79
	S.U.P. K Rezervaţii de seminţe	184.90	184.90		40FA 35BR 3MO 18GO 4DT	110
					2.1 2.0 1.4 1.0 2.0	0.74
	S.U.P. M Conservare deosebită	3.40	3.40		62FA 18BR 15MO 5DT	23
					2.9 2.0 2.8 3.0	0.49
	Total U.P.	1465.60	1438.70	0.50	55FA 26BR 11MO 4GO 3DT 1DM	89
				26.40	2.0 1.4 1.5 1.2 2.2 3.2	0.78
2005	S.U.P. A Codru regulat	1370.80	1370.80		51FA 31BR 8MO 3GO 2PAM 3DT 2DM	91
					2.4 2.1 2.3 2.0 2.4 2.6 2.5	0.76
	S.U.P. K Rezervaţii de seminţe	29.70	29.70		50GO 40FA 10DT	158
					2.0 2.0 3.0	0.70
	S.U.P. M Conservare deosebită	49.20	49.20		30FA 38BR 15MO 4PAM 7DT 6DM	44
					3.1 3.0 2.8 3.0 2.9 3.0	0.79
	Total U.P.	1473.50	1449.70	0.70	49FA 30BR 8MO 4GO 6DT 3DM	91
				23.10	2.4 2.1 2.4 2.0 2.7 2.4	0.76
2015	S.U.P. A Codru regulat	1366.73	1366.73	9.81	57FA 24BR 8MO 4PAM 3GO 2CA 2DT	105
					2.2 2.0 2.1 2.0 2.1 3.3 2.5	0.71
	S.U.P. K Rezervaţii de seminţe	30.20	30.20		80BR 20FA	85
					2.0 2.0	0.80
	S.U.P. M Conservare deosebită	54.70	54.70		22BR 22MO 21FA 14DM 8PAM 7DT 4ANN 1AN 1CA	53
					3.0 3.0 3.0 4.0 3.0 3.0 2.4 3.0 2.0	0.87
	Total U.P.	1471.88	1451.63	9.81	55FA 25BR 8MO 4PAM 3GO 2CA 2DT 1DM	102
				10.44	2.2 2.0 2.2 2.1 2.1 3.2 2.6 3.4	0.72
2025	S.U.P. A Codru regulat	1429.20	1429.20		53FA 25BR 8MO 5GO 4PAM 1CA 3DT 1DM	96
					2.0 2.1 2.0 2.0 2.1 2.6 2.1 2.2	0.74
	S.U.P. K Rezervaţii de seminţe	29.78	29.78		80BR 20FA	96
					2.0 2.0	0.70
	S.U.P. M Conservare	4.07	4.07		92ANN 3FA 3DT 2SA	56
					2.0 2.0 2.0 3.0	0.70
	Total U.P.	1471.16	1463.05		53FA 26BR 7MO 5GO 4PAM 1CA 3DT 1DM	96
				8.11	2.0 2.1 2.0 2.0 2.1 2.6 2.1 2.2	0.74
2035	S.U.P. A Codru regulat	1429.20	1429.20		53FA 26BR 7MO 5GO 4PAM 4DT 1DM	91
					2.0 2.1 2.0 2.0 2.1 2.1 2.2	0.76
	S.U.P. K Rezervaţii de seminţe	29.78	29.78		80BR 20FA	106
					2.0 2.0	0.72
	S.U.P. M Conservare	4.07	4.07		92ANN 3FA 3DT 2SA	66
					2.0 2.0 2.0 3.0	0.72
	Total U.P.	1471.16	1463.05		53FA 27BR 6MO 5GO 4PAM 4DT 1DM	91
				8.11	2.0 2.1 2.0 2.0 2.1 2.1 2.2	0.76
2045	S.U.P. A Codru regulat	1429.20	1429.20		53FA 28BR 5MO 5GO 4PAM 5DT	86
					2.0 2.1 2.0 2.0 2.1 2.1	0.78
	S.U.P. K Rezervaţii de seminţe	29.78	29.78		80BR 20FA	116
					2.0 2.0	0.74
	S.U.P. M Conservare	4.07	4.07		92ANN 3FA 3DT 2SA	76
					2.0 2.0 2.0 3.0	0.74
	Total U.P.	1471.16	1463.05		53FA 29BR 4MO 5GO 4PAM 5DT	86
				8.11	2.0 2.1 2.0 2.0 2.1 2.1	0.78
Perspectivă	S.U.P. A Codru regulat	1429.20	1429.20		53FA 31BR 5GO 11DT	60
					2.1 1.8 1.9 2.2	0.85
	S.U.P. K Rezervaţii de seminţe	29.78	29.78		80BR 20FA	80
					1.8 1.8	0.85
	S.U.P. M Conservare	4.07	4.07		66ANN 9BR 7FA 10DT 8DM	80
					1.8 1.8 1.8 1.9 2.0	0.85
	Total U.P.	1471.16	1463.05		52FA 32BR 5GO 11DT	60
				8.11	1.8 1.8 1.8 2.1	0.85

Fondul lemnos total (mii m3)	Creşterea curentă totală (m3)	Posibilitatea anuală		Volum mediu recoltat anual		Terenuri de reîmpădurit			Densitatea reţelei instalaţiilor de transport	Indicele de creştere indicatoare	Sporul productivităţii pădurilor
Volumul mediu la ha	Indicele de creştere curentă	Produse principale (m3) Indicele de recoltare	Produse secundare (m3) Indicele de recoltare	Produse principale	Produse secundare	Total	Din care: Cu răşinoase	Din care: În arborete de refăcut			
m^3	m^3/an/ha	m^3/an/ha	m^3/an/ha	m^3/%	m^3%	ha			m/ha	m^3/an/ha	%
486.6	9269	8300	1922	5133	1559					4.6	
389	7.4	6.6	1.5	62	81						
88.4	985										
478	5.3										
0.1	10										
24	2.9										
575.1	10264	8300	1922	5133	1559	462.00	78.00	5.00	4.2		
400	7.1	5.8	1.3	62	81						
474.1	9385	6000	982	4951	815					4.0	
345	6.8	4.4	0.7	83	83						
13.2	78										
446	2.6										
9.6	385										
194	7.8										
496.9	9848	6000	982	4951	815	35.70	21.40		4.2		
342	6.8	4.1	0.7	83	83						
485.1	8505	6000	1062							3.9	
355	6.2	4.4	0.8								
17.1	259										
567	8.6										
15.9	426		136								
290	7.8		2.5								
518.1	9190	6000	1198	6493	1207	45.83	30.89	0.86	4.2		
357	6.3	4.1	0.8	108	101						
501.5	8826	7059	1567							4.0	
351	6.2	4.9	1.1								
15.8	200										
530	6.7										
1.1	11										
274	2.7										
518.4	9037	7059	1567			42.70	8.98		4.2		
354	6.2	4.8	1.1								
506.7	9080	7060	1725							4.2	105
355	6.4	4.9	1.2								
16.0	203										
536	6.8										
1.1	11										
277	2.7										
523.8	9294	7060	1725						4.2		
358	6.4	4.8	1.2								
513.9	9290	7100	1880							4.4	110
360	6.5	5.0	1.3								
16.1	195										
540	6.5										
1.1	10										
280	2.5										
531.1	9495	7100	1880						4.4		
363	6.5	5.0	1.3								
550.1	10435	7820	2615							4.8	120
385	7.3	5.5	1.8								
17.9	210										
605	7.1										
1.3	13										
315	3.2										
569.3	10658	7820	2615						5.0		
389	7.3	5.3	1.8								

15.2. Dinamica structurii arboretelor pe clase de vârstă

Amenajamentul anterior:

- Păduri în producţie:1366.73 ha
- Terenuri de împădurit: 9.81 ha

Amenajamentul actual:

- Păduri în producţie: 1429.20 ha;
- Terenuri de împădurit: - ha.

1) Situaţia claselor de vârstă la amenajarea anterioară: - S.U.P. A

CR	I (1-20 ani)	II (21-40 ani)	III (41-60 ani)	IV (61-80 ani)	V (81-100 ani)	VI (101-120 ani)	VII (> 120 ani)
- ha	6.28 ha	188.43 ha	134.28 ha	401.99 ha	65.61 ha	2.24 ha	567.90 ha

2) Situaţia claselor de vârstă la amenajarea actuală: - S.U.P. A

CR	I (1-20 ani)	II (21-40 ani)	III (41-60 ani)	IV (61-80 ani)	V (81-100 ani)	VI (101-120 ani)	VII (> 120 ani)
-	183.66 ha	56.10 ha	120.44 ha	402.04 ha	208.28 ha	11.75 ha	446.93 ha

3) Clase de vârstă normale: - S.U.P. A

I (1-20 ani)	II (21-40 ani)	III (41-60 ani)	IV (61-80 ani)	V (81-100 ani)	VI (101-120 ani)
238.20 ha	238.20 ha	238.20 ha	238.20 ha	238.20 ha	238.20 ha

PARTEA A III-A

EVIDENŢE DE AMENAJAMENT

16. EVIDENŢE DE CARACTERIZARE A FONDULUI FORESTIER

16.1. EVIDENŢE PRIVIND DESCRIEREA UNITĂŢILOR AMENAJISTICE
16.2. EVIDENŢE PRIVIND MĂRIMEA ŞI STRUCTURA FONDULUI FORESTIER
16.3. EVIDENŢE PRIVIND CONDIŢIILE NATURALE DE VEGETAŢIE
16.4. EVIDENŢE AJUTĂTOARE PENTRU ÎNTOCMIREA PLANURILOR DE REGLEMENTARE A PROCESULUI DE PRODUCŢIE LEMNOASĂ
16.5. EVIDENŢE PRIVIND ACCESIBILITATEA FONDULUI FORESTIER ŞI A POSIBILITĂŢII

16. EVIDENŢE DE CARACTERIZARE A FONDULUI FORESTIER

16.1. Evidenţe privind descrierea unităţilor amenajistice

16.1.1. Descrierea parcelară

DESCRIEREA STATIUNII SI ARBORETULUI

1 37.45 HA GF: 2 - 1C SUP: A TS: 4430 TP: 4111
SOL: 3101 Versant ondulat EXPOZITIE: NE
INC: 26 G ALTITUDINE: 390 - 630 M
LITIERA: continua-subtire TIP FLORA: Asperula-Dentaria
Partial derivat relativ-echien
COMP.ACTUALA: 5 FA 2 PAM 2 CA 1 DT
COMP.TEL: 8FA 1 PAM 1 DT
SORT: FA F.gros,cher. sup.,derulaj VARSTA EXPL.: 120 ani
SEM.UTIL:
SUBARBORET:
DATE COMPL.: Alte date complement.
POL: ERZ:
LUCRARI EXEC.: 2024-Rarituri
LUCRARI PROP.: RARITURI

ELM ARB	PRP	MRE GE	VARSTA ANI	DM CM	HM M	CLP	A MESTEC	ELAGAJ	PROVENIENTA	VITALI	DENS CONS	VOLUM MC/HA	VOLUM MC/UA	CRES MC/HA
FA	5	IN	20	12	9	2		.3	RN	N	0.45	40	1498	3.4
PAM	2	P	20	14	9	2	M	.3	NEC	N	0.18	16	599	1.0
CA	2	IN	20	10	8	2	M	.3	RN	N	0.18	11	412	1.9
DT	1	IN	20	12	9	2	M	.3	RN	N	0.09	7	262	0.9
TOTAL			20			2					0.9	74	2771	7.2

DESCRIEREA STATIUNII SI ARBORETULUI

2 A 26.95 HA GF: 2 - 1C SUP: A TS: 4430 TP: 4111
SOL: 3101 Versant ondulat EXPOZITIE: NE
INC: 15 G ALTITUDINE: 370 - 540 M
LITIERA: continua-normala TIP FLORA: Asperula-Dentaria
Natural fundamental prod. sup. relativ-echien
COMP.ACTUALA: 7 FA 1 CA 1 PAM 1 BR
COMP.TEL: 8FA 1 PAM 1 BR
SORT: FA F.gros,cher. sup.,derulaj VARSTA EXPL.: 120 ani
SEM.UTIL:
SUBARBORET:
DATE COMPL.: Alte date complement.
POL: ERZ:
LUCRARI EXEC.: 2024-Rarituri
LUCRARI PROP.: RARITURI

ELM ARB	PRP	MRE GE	VARSTA ANI	DM CM	HM M	CLP	A MESTEC	ELAGAJ	PROVENIENTA	VITALI	DENS CONS	VOLUM MC/HA	VOLUM MC/UA	CRES MC/HA
FA	7	IN	35	16	15	2		.3	RN	N	0.63	125	3369	7.5
CA	1	IN	35	14	14	3	M	.3	RN	N	0.09	13	350	0.8
PAM	1	IN	35	18	15	2	M	.3	RN	N	0.09	15	404	0.5
BR	1	P	50	18	11	2	M	.2	NEC	N	0.09	17	458	1.5
TOTAL			35			2					0.9	170	4581	10.3

DESCRIEREA STATIUNII SI ARBORETULUI

2N 0.92 HA GF: SUP: TS: TP:
SOL: Lunca inalta plan EXPOZITIE:
INC: ALTITUDINE: 370 M
LITIERA: continua-groasa TIP FLORA:
COMP.ACTUALA:
COMP.TEL:
SORT: FA F.gros,cher. sup.,derulaj VARSTA EXPL.:
SEM.UTIL:
SUBARBORET:
DATE COMPL.: Alte date complement.
POL: ERZ:
LUCRARI EXEC.:
LUCRARI PROP.:

ELM ARB	PRP	MRE GE	VARSTA ANI	DM CM	HM M	CLP	A MESTEC	ELAGAJ	PROVENIENTA	VITALI	DENS CONS	VOLUM MC/HA	VOLUM MC/UA	CRES MC/HA
TOTAL														

DESCRIEREA STATIUNII SI ARBORETULUI

3 A 14.09 HA GF: 2 - 1C SUP: A TS: 3333 TP: 2211
SOL: 3101 Versant ondulat EXPOZITIE: N
INC: 25 G ALTITUDINE: 370 - 530 M
LITIERA: intrerupta-subtire TIP FLORA: Asperula-Dentaria
Natural fundamental prod. sup. relativ-echien
COMP.ACTUALA: 5 FA 1 PAM 2 BR 1 SAC 1 DT
COMP.TEL: 5FA 4 BR 1 DT
SORT: FA F.gros,cher. sup.,derulaj VARSTA EXPL.: 120 ani
SEM.UTIL:
SUBARBORET:
DATE COMPL.: Alte date complement.
POL: ERZ:
LUCRARI EXEC.: 2019-T.progresive(racordare)impad
2022-Impaduriri(dupa T.de reg)
LUCRARI PROP.: INGRIJIREA CULTURILOR
DEGAJARI CURATIRI

ELM ARB	PRP	MRE GE	VARSTA ANI	DM CM	HM M	CLP	A MESTEC	ELAGAJ	PROVENIENTA	VITALI	DENS CONS	VOLUM MC/HA	VOLUM MC/UA	CRES MC/HA
FA	5	IN	10	2	2	2			RN	N	0.45	3	42	1.9
PAM	1	IN	10	2	2	2	M		RN	N	0.09	1	14	0.3
BR	1	IN	5		1	2	M		RN	N	0.09			0.2
SAC	1	IN	10	2	2	2	M		RN	N	0.09			0.2
DT	1	IN	10	2	2	2	M		RN	N	0.09	1	14	0.5
BR	1	P	5		1	2	PM		A220-7	N	0.09			0.2
TOTAL			10			2					0.9	5	70	3.3

EVIDENŢA LUCRĂRILOR EXECUTATE ÎN CURSUL DECENIULUI

Anul şi nr. act. de punere în valoare	Felul lucrării	Suprafaţa parcursă ha	Specii sau grupe de specii	Materiale rezultate din lucrări de regenerare, îngrijire, igienă sau accidentale		Lucrări de regenerare sau alte lucrări							
				Total	Lemn lucru	Provenienţa materialului/ codul rezervaţiei	Suprafeţe regenerate					Alte lucrări	
							Natural		Artificial				
							Compoziţia seminţişului	Suprafaţa ha	Semănat, kg	Plantat, buc.	Suprafaţa ech., ha	UM	Total

Anul şi nr. act. de punere în valoare	Felul lucrării	Suprafaţa parcursă ha	Specii sau grupe de specii	Materiale rezultate din lucrări de regenerare, îngrijire, igienă sau accidentale		Lucrări de regenerare sau alte lucrări							
				Total	Lemn lucru	Provenienţa materialului/ codul rezervaţiei	Suprafeţe regenerate					Alte lucrări	
							Natural		Artificial				
							Compoziţia seminţişului	Suprafaţa ha	Semănat, kg	Plantat, buc.	Suprafaţa ech., ha	UM	Total

Anul şi nr. act. de punere în valoare	Felul lucrării	Suprafaţa parcursă ha	Specii sau grupe de specii	Materiale rezultate din lucrări de regenerare, îngrijire, igienă sau accidentale		Lucrări de regenerare sau alte lucrări							
				Total	Lemn lucru	Provenienţa materialului/ codul rezervaţiei	Suprafeţe regenerate					Alte lucrări	
							Natural		Artificial				
							Compoziţia seminţişului	Suprafaţa ha	Semănat, kg	Plantat, buc.	Suprafaţa ech., ha	UM	Total

Anul şi nr. act. de punere în valoare	Felul lucrării	Suprafaţa parcursă ha	Specii sau grupe de specii	Materiale rezultate din lucrări de regenerare, îngrijire, igienă sau accidentale		Lucrări de regenerare sau alte lucrări							
				Total	Lemn lucru	Provenienţa materialului/ codul rezervaţiei	Suprafeţe regenerate					Alte lucrări	
							Natural		Artificial				
							Compoziţia seminţişului	Suprafaţa ha	Semănat, kg	Plantat, buc.	Suprafaţa ech., ha	UM	Total

DESCRIEREA STATIUNII SI ARBORETULUI

3 B 2.38 HA GF: 2 - 1C SUP: A TS: 3333 TP: 2211
SOL: 3101 Versant inferior ondulat EXPOZITIE: N
INC: 25 G ALTITUDINE: 370 M
LITIERA: continua-subtire TIP FLORA: Asperula-Dentaria
Natural fundamental prod. sup. relativ-echien
COMP.ACTUALA: 4 FA 6 BR
COMP.TEL: 6BR 4 FA
SORT: BR Mijlociu,celuloza,constr. VARSTA EXPL.: 120 ani

SEM.UTIL:
SUBARBORET:
DATE COMPL.: Alte date complement.

POL: ERZ:
LUCRARI EXEC.: 2020-Curatiri

LUCRARI PROP.: RARITURI

ELM ARB	PRP	MRE GE	VARSTA ANI	DM CM	HM M	CLP	A MES TEC	EL AG AJ	PROVE NIENTA	VITA LI	DENS CONS	VOLUM MC/HA	VOLUM MC/UA	CRES MC/HA
FA	4	IN	35	14	13	2	M	.3	RN	N	0.36	57	136	4.3
BR	6	IN	35	18	15	2		.3	RN	N	0.54	158	376	8.3
TOTAL			35			2					0.9	215	512	12.6

DESCRIEREA STATIUNII SI ARBORETULUI

4 A 37.93 HA GF: 2 - 1C SUP: A TS: 4430 TP: 4111
SOL: 3101 Versant ondulat EXPOZITIE: V
INC: 20 G ALTITUDINE: 390 - 540 M
LITIERA: intrerupta-subtire TIP FLORA: Asperula-Dentaria
Natural fundamental prod. sup. relativ-echien
COMP.ACTUALA: 6 FA 2 BR 1 PAM 1 DT
COMP.TEL: 8FA 1 BR 1 DT
SORT: FA F.gros,cher. sup.,derulaj VARSTA EXPL.: 120 ani

SEM.UTIL:
SUBARBORET:
DATE COMPL.: Alte date complement.

POL: ERZ:
LUCRARI EXEC.: 2019-T.succesive(def) impad
2022-Impaduriri(dupa T.de reg)
LUCRARI PROP.: INGRIJIREA CULTURILOR
DEGAJARI CURATIRI

ELM ARB	PRP	MRE GE	VARSTA ANI	DM CM	HM M	CLP	A MES TEC	EL AG AJ	PROVE NIENTA	VITA LI	DENS CONS	VOLUM MC/HA	VOLUM MC/UA	CRES MC/HA
FA	6	IN	15	4	4	2			RN	N	0.54	12	455	3.5
BR	1	IN	15	6	5	2	M		RN	N	0.09	6	228	0.5
PAM	1	IN	15	6	5	2	M		RN	N	0.09	4	152	0.5
DT	1	IN	15	6	5	2	M		RN	N	0.09	3	114	0.8
BR	1	P	5		1	2	PM		A220-1	N	0.09			0.2
TOTAL			15			2					0.9	25	949	5.5

DESCRIEREA STATIUNII SI ARBORETULUI

4 B 1.61 HA GF: 2 - 1C SUP: A TS: 4430 TP: 4111
SOL: 3112 Versant mijlociu ondulat EXPOZITIE: SV
INC: 29 G ALTITUDINE: 480 M
LITIERA: continua-subtire TIP FLORA: Asperula-Dentaria
Natural fundamental prod. sup. relativ-plurien
COMP.ACTUALA: 9 FA 1 DT
COMP.TEL: 9FA 1 DT
SORT: FA F.gros,cher. sup.,derulaj VARSTA EXPL.: 120 ani

SEM.UTIL:
SUBARBORET:
DATE COMPL.: Alte date complement.

POL: ERZ:
LUCRARI EXEC.:

LUCRARI PROP.: T.IGIENA

ELM ARB	PRP	MRE GE	VARSTA ANI	DM CM	HM M	CLP	A MES TEC	EL AG AJ	PROVE NIENTA	VITA LI	DENS CONS	VOLUM MC/HA	VOLUM MC/UA	CRES MC/HA
FA	8	IN	75	36	26	2		.6	RN	N	0.56	262	422	5.9
DT	1	IN	75	36	23	5	M	.6	RN	N	0.07	22	35	0.3
FA	1	IN	110	48	30	2	M	.6	RN	N	0.07	42	68	0.5
TOTAL			75			2					0.7	326	525	6.7

DESCRIEREA STATIUNII SI ARBORETULUI

5 49.43 HA GF: 2 - 1C SUP: A TS: 3333 TP: 2211
SOL: 3101 Versant ondulat EXPOZITIE: N
INC: 20 G ALTITUDINE: 410 - 490 M
LITIERA: continua-normala TIP FLORA: Asperula-Dentaria
Natural fundamental prod. sup. relativ-echien
COMP.ACTUALA: 7 FA 1 BR 2 BR
COMP.TEL: 6FA 4 BR
SORT: FA F.gros,cher. sup.,derulaj VARSTA EXPL.: 120 ani
BR Mijlociu,celuloza,constr.
SEM.UTIL:
SUBARBORET:
DATE COMPL.: Uscare slaba Alte date complement.

POL: ERZ:
LUCRARI EXEC.: 2015-T.produse accidentale
2024-T.produse accidentale
LUCRARI PROP.: T.IGIENA

ELM ARB	PRP	MRE GE	VARSTA ANI	DM CM	HM M	CLP	A MES TEC	EL AG AJ	PROVE NIENTA	VITA LI	DENS CONS	VOLUM MC/HA	VOLUM MC/UA	CRES MC/HA
FA	1	IN	115	50	30	2	M	.6	RN	N	0.07	42	2076	0.4
FA	6	IN	85	38	27	2		.6	RN	N	0.42	209	10331	4.0
BR	1	IN	115	52	31	2	M	.6	RN	N	0.07	58	2867	0.5
BR	2	IN	85	40	28	2	M	.6	RN	N	0.14	100	4943	1.6
TOTAL			85			2					0.7	409	20217	6.5

EVIDENŢA LUCRĂRILOR EXECUTATE ÎN CURSUL DECENIULUI

Anul şi nr. act. de punere în valoare	Felul lucrării	Suprafaţa parcursă ha	Specii sau grupe de specii	Materiale rezultate din lucrări de regenerare, ingrijire, igienă sau accidentale		Lucrări de regenerare sau alte lucrări							
				Total	Lemn lucru	Provenienţa materialului/ codul rezervaţiei	Suprafeţe regenerate					Alte lucrări	
							Natural		Artificial				
							Compoziţia seminţişului	Suprafaţa ha	Semănat, kg	Plantat, buc.	Suprafaţa ech., ha	UM	Total

Anul şi nr. act. de punere în valoare	Felul lucrării	Suprafaţa parcursă ha	Specii sau grupe de specii	Materiale rezultate din lucrări de regenerare, ingrijire, igienă sau accidentale		Lucrări de regenerare sau alte lucrări							
				Total	Lemn lucru	Provenienţa materialului/ codul rezervaţiei	Suprafeţe regenerate					Alte lucrări	
							Natural		Artificial				
							Compoziţia seminţişului	Suprafaţa ha	Semănat, kg	Plantat, buc.	Suprafaţa ech., ha	UM	Total

Anul şi nr. act. de punere în valoare	Felul lucrării	Suprafaţa parcursă ha	Specii sau grupe de specii	Materiale rezultate din lucrări de regenerare, ingrijire, igienă sau accidentale		Lucrări de regenerare sau alte lucrări							
				Total	Lemn lucru	Provenienţa materialului/ codul rezervaţiei	Suprafeţe regenerate					Alte lucrări	
							Natural		Artificial				
							Compoziţia seminţişului	Suprafaţa ha	Semănat, kg	Plantat, buc.	Suprafaţa ech., ha	UM	Total

Anul şi nr. act. de punere în valoare	Felul lucrării	Suprafaţa parcursă ha	Specii sau grupe de specii	Materiale rezultate din lucrări de regenerare, ingrijire, igienă sau accidentale		Lucrări de regenerare sau alte lucrări							
				Total	Lemn lucru	Provenienţa materialului/ codul rezervaţiei	Suprafeţe regenerate					Alte lucrări	
							Natural		Artificial				
							Compoziţia seminţişului	Suprafaţa ha	Semănat, kg	Plantat, buc.	Suprafaţa ech., ha	UM	Total

DESCRIEREA STATIUNII SI ARBORETULUI

6 A 45.82 HA GF: 2 - 1C SUP: A TS: 3333 TP: 2211
SOL: 3101 Versant ondulat EXPOZITIE: NE
INC: 20 G ALTITUDINE: 400 - 520 M
LITIERA: continua-normala TIP FLORA: Asperula-Dentaria
Natural fundamental prod. sup. relativ-echien
COMP.ACTUALA: 6 BR 3 FA 1 MO
COMP.TEL: 6BR 4 FA
SORT: BR Mijlociu,celuloza,constr. VARSTA EXPL.: 120 ani
FA F.gros,cher. sup.,derulaj
SEM.UTIL:
SUBARBORET:
DATE COMPL.: Uscare slaba Alte date complement.

POL: ERZ:
LUCRARI EXEC.: 2015-T.produse accidentale
2024-T.produse accidentale
LUCRARI PROP.: T.IGIENA

ELM ARB	PRP	MRE GE	VARSTA ANI	DM CM	HM M	CLP	A MESTEC	EL AGAJ	PROVENIENTA	VITALI	DENS CONS	VOLUM MC/HA	VOLUM MC/UA	CRES MC/HA
BR	3	IN	120	54	33	2	M	.6	RN	N	0.21	188	8614	1.5
BR	3	IN	90	42	29	2	M	.6	RN	N	0.21	158	7240	2.2
FA	3	IN	90	40	28	2	M	.6	RN	N	0.21	111	5086	1.9
MO	1	P	90	42	30	2	M	.6	NEC	N	0.07	53	2428	0.7
TOTAL			90			2					0.7	510	23368	6.3

DESCRIEREA STATIUNII SI ARBORETULUI

6 B 0.80 HA GF: 2 - 1C SUP: A TS: 3333 TP: 2211
SOL: 3101 Versant superior ondulat EXPOZITIE: NE
INC: 20 G ALTITUDINE: 400 - 520 M
LITIERA: continua-subtire TIP FLORA: Asperula-Dentaria
Artificial de prod. sup. relativ-echien
COMP.ACTUALA: 5 FA 4 MO 1 DT
COMP.TEL: 6FA 3 MO 1 DT
SORT: FA F.gros,cher. sup.,derulaj VARSTA EXPL.: 120 ani
FA F.gros,cher. sup.,derulaj
SEM.UTIL:
SUBARBORET:
DATE COMPL.: Alte date complement.

POL: ERZ:
LUCRARI EXEC.:

LUCRARI PROP.: RARITURI

ELM ARB	PRP	MRE GE	VARSTA ANI	DM CM	HM M	CLP	A MESTEC	EL AGAJ	PROVENIENTA	VITALI	DENS CONS	VOLUM MC/HA	VOLUM MC/UA	CRES MC/HA
FA	5	IN	35	14	14	2		.3	RN	N	0.45	81	65	5.4
MO	4	P	35	18	16	2	M	.3	NEC	N	0.36	114	91	6.4
DT	1	IN	35	14	13	2	M	.3	RN	N	0.09	12	10	1.0
TOTAL			35			2					0.9	207	166	12.8

DESCRIEREA STATIUNII SI ARBORETULUI

6 C 1.68 HA GF: 2 - 1C SUP: A TS: 3333 TP: 2211
SOL: 3101 Versant superior ondulat EXPOZITIE: N
INC: 15 G ALTITUDINE: 450 - 510 M
LITIERA: continua-subtire TIP FLORA: Asperula-Dentaria
Natural fundamental prod. sup. relativ-echien
COMP.ACTUALA: 5 FA 2 PAM 3 MO
COMP.TEL: 6FA 2 MO 1 BR 1 PAM
SORT: FA F.gros,cher. sup.,derulaj VARSTA EXPL.: 120 ani
FA F.gros,cher. sup.,derulaj
SEM.UTIL:
SUBARBORET:
DATE COMPL.: Alte date complement.

POL: ERZ:
LUCRARI EXEC.: 2017-Curatiri

LUCRARI PROP.: RARITURI

ELM ARB	PRP	MRE GE	VARSTA ANI	DM CM	HM M	CLP	A MESTEC	EL AGAJ	PROVENIENTA	VITALI	DENS CONS	VOLUM MC/HA	VOLUM MC/UA	CRES MC/HA
FA	5	IN	30	14	14	2		.3	RN	N	0.45	81	136	5.0
PAM	2	IN	30	16	14	2	M	.3	RN	N	0.18	28	47	1.2
MO	3	P	30	18	16	2	M	.3	NEC	N	0.27	86	144	4.7
TOTAL			30			2					0.9	195	327	10.9

DESCRIEREA STATIUNII SI ARBORETULUI

6 D 0.37 HA GF: 2 - 1C SUP: A TS: 3333 TP: 2211
SOL: 3108 Platou plan EXPOZITIE:
INC: 4 G ALTITUDINE: 520 M
LITIERA: lipsa TIP FLORA: Asperula-Dentaria
Artificial de prod. sup. echien
COMP.ACTUALA: 5 MO 2 BR 2 PAM 1 FA
COMP.TEL: 4BR 3 FA 2 MO 1 PAM
SORT: BR Mijlociu,celuloza,constr. VARSTA EXPL.: 120 ani
FA F.gros,cher. sup.,derulaj
SEM.UTIL:
SUBARBORET:
DATE COMPL.: Inmlast.-scurta durata Alte date complement.

POL: ERZ:
LUCRARI EXEC.: 2017-Impaduriri(fara T.de reg)

LUCRARI PROP.: DEGAJARI

ELM ARB	PRP	MRE GE	VARSTA ANI	DM CM	HM M	CLP	A MESTEC	EL AGAJ	PROVENIENTA	VITALI	DENS CONS	VOLUM MC/HA	VOLUM MC/UA	CRES MC/HA
MO	5	P	10		1	2			BC-81	N	0.40	1		2.6
BR	2	P	10		1	2	M		A220-7	N	0.16	1		0.6
PAM	2	P	10		1	2	M		G350-8	N	0.16			0.6
FA	1	IN	10		1	2	M		RN	N	0.08			0.3
TOTAL			10			2					0.8	2		4.1

EVIDENŢA LUCRĂRILOR EXECUTATE ÎN CURSUL DECENIULUI

Anul şi nr. act. de punere în valoare	Felul lucrării	Suprafaţa parcursă ha	Specii sau grupe de specii	Materiale rezultate din lucrări de regenerare, îngrijire, igienă sau accidentale		Lucrări de regenerare sau alte lucrări							
				Total	Lemn lucru	Provenienţa materialului/ codul rezervaţiei	Suprafeţe regenerate					Alte lucrări	
							Natural		Artificial				
							Compoziţia seminţişului	Suprafaţa ha	Semănat, kg	Plantat, buc.	Suprafaţa ech., ha	UM	Total

Anul şi nr. act. de punere în valoare	Felul lucrării	Suprafaţa parcursă ha	Specii sau grupe de specii	Materiale rezultate din lucrări de regenerare, îngrijire, igienă sau accidentale		Lucrări de regenerare sau alte lucrări							
				Total	Lemn lucru	Provenienţa materialului/ codul rezervaţiei	Suprafeţe regenerate					Alte lucrări	
							Natural		Artificial				
							Compoziţia seminţişului	Suprafaţa ha	Semănat, kg	Plantat, buc.	Suprafaţa ech., ha	UM	Total

Anul şi nr. act. de punere în valoare	Felul lucrării	Suprafaţa parcursă ha	Specii sau grupe de specii	Materiale rezultate din lucrări de regenerare, îngrijire, igienă sau accidentale		Lucrări de regenerare sau alte lucrări							
				Total	Lemn lucru	Provenienţa materialului/ codul rezervaţiei	Suprafeţe regenerate					Alte lucrări	
							Natural		Artificial				
							Compoziţia seminţişului	Suprafaţa ha	Semănat, kg	Plantat, buc.	Suprafaţa ech., ha	UM	Total

Anul şi nr. act. de punere în valoare	Felul lucrării	Suprafaţa parcursă ha	Specii sau grupe de specii	Materiale rezultate din lucrări de regenerare, îngrijire, igienă sau accidentale		Lucrări de regenerare sau alte lucrări							
				Total	Lemn lucru	Provenienţa materialului/ codul rezervaţiei	Suprafeţe regenerate					Alte lucrări	
							Natural		Artificial				
							Compoziţia seminţişului	Suprafaţa ha	Semănat, kg	Plantat, buc.	Suprafaţa ech., ha	UM	Total

DESCRIEREA STATIUNII SI ARBORETULUI

6 E 0.72 HA GF: 2 - 1C SUP: A TS: 3333 TP: 2211
SOL: 3101 Versant mijlociu ondulat EXPOZITIE: N
INC: 15 G ALTITUDINE: 450 M
LITIERA: intrerupta-subtire TIP FLORA: Asperula-Dentaria
Artificial de prod. sup. relativ-echien
COMP.ACTUALA: 7 MO 1 BR 2 FA
COMP.TEL: 4MO 4 FA 2 BR
SORT: BR Mijlociu,celuloza,constr. VARSTA EXPL.: 120 ani
FA F.gros,cher. sup.,derulaj
SEM.UTIL:
SUBARBORET:
DATE COMPL.: Alte date complement.

POL: ERZ:
LUCRARI EXEC.:

LUCRARI PROP.: CURATIRI

ELM ARB	PRP	MRE GE	VARSTA ANI	DM CM	HM M	CLP	A MESTEC	EL AGAJ	PROVENIENTA	VITALI	DENS CONS	VOLUM MC/HA	VOLUM MC/UA	CRES MC/HA
MO	7	P	20	6	6	2			NEC	N	0.63	43	31	8.7
BR	1	IN	10	2	2	2	M		RN	N	0.09	1	1	0.3
FA	2	IN	10	2	2	2	M		RN	N	0.18	1	1	0.8
TOTAL			20			2					0.9	45	33	9.8

DESCRIEREA STATIUNII SI ARBORETULUI

6 F 3.41 HA GF: 2 - 1C SUP: A TS: 3333 TP: 2211
SOL: 3101 Versant superior ondulat EXPOZITIE: NE
INC: 10 G ALTITUDINE: 500 - 520 M
LITIERA: continua-subtire TIP FLORA: Asperula-Dentaria
Natural fundamental prod. sup. relativ-plurien
COMP.ACTUALA: 6 FA 2 DT 2 BR
COMP.TEL: 6FA 3 BR 1 DT
SORT: FA F.gros,cher. sup.,derulaj VARSTA EXPL.: 120 ani
FA F.gros,cher. sup.,derulaj
SEM.UTIL: 7FA 2 BR 1 PAM 10 ani 0.7S mixt
SUBARBORET:
DATE COMPL.: Uscare slaba Alte date complement.

POL: ERZ:
LUCRARI EXEC.: 2017-T.progresive(punere lumina)

LUCRARI PROP.: T.PROGRESIVE(racordare)IMPAD
AJUTORAREA REG NATURALE INGRIJIREA SEMINTISULUI

ELM ARB	PRP	MRE GE	VARSTA ANI	DM CM	HM M	CLP	A MESTEC	EL AGAJ	PROVENIENTA	VITALI	DENS CONS	VOLUM MC/HA	VOLUM MC/UA	CRES MC/HA
FA	4	IN	120	48	31	2	M	.6	RN	N	0.12	56	191	0.7
FA	2	IN	80	36	27	2	M	.6	RN	N	0.06	36	123	0.6
DT	2	IN	60	28	19	2	M	.6	RN	N	0.06	30	102	0.5
BR	2	IN	110	42	32	2	M	.6	RN	N	0.06	24	82	0.5
TOTAL			120			2					0.3	146	498	2.3

DESCRIEREA STATIUNII SI ARBORETULUI

6 G 1.22 HA GF: 2 - 1C SUP: A TS: 3333 TP: 2211
SOL: 3101 Versant mijlociu ondulat EXPOZITIE: NE
INC: 6 G ALTITUDINE: 480 M
LITIERA: lipsa TIP FLORA: Asperula-Dentaria
Artificial de prod. sup. echien
COMP.ACTUALA: 3 MO 5 BR 1 FA 1 PAM
COMP.TEL: 5BR 3 FA 1 MO 1 DT
SORT: BR Mijlociu,celuloza,constr. VARSTA EXPL.: 120 ani
FA F.gros,cher. sup.,derulaj
SEM.UTIL:
SUBARBORET:
DATE COMPL.: Alte date complement.

POL: ERZ:
LUCRARI EXEC.: 2017-Impaduriri(fara T.de reg)

LUCRARI PROP.: DEGAJARI

ELM ARB	PRP	MRE GE	VARSTA ANI	DM CM	HM M	CLP	A MESTEC	EL AGAJ	PROVENIENTA	VITALI	DENS CONS	VOLUM MC/HA	VOLUM MC/UA	CRES MC/HA
MO	3	P	10	2	2	2	M		BC-81	N	0.24	2	2	1.6
BR	5	P	10		1	2			A220-7	N	0.40	2	2	1.4
FA	1	IN	10		1	2	M		RN	N	0.08			0.3
PAM	1	P	10	2	2	2	M		G350-8	N	0.08	1	1	0.3
TOTAL			10			2					0.8	5	5	3.6

DESCRIEREA STATIUNII SI ARBORETULUI

6 H 0.26 HA GF: 2 - 1C SUP: A TS: 3333 TP: 2211
SOL: 3108 Platou ondulat EXPOZITIE:
INC: 4 G ALTITUDINE: 410 M
LITIERA: lipsa TIP FLORA: Asperula-Dentaria
Artificial de prod. sup. echien
COMP.ACTUALA: 2 MO 1 FA 5 BR 1 PAM 1 ANN
COMP.TEL: 5BR 3 FA 1 MO 1 PAM
SORT: BR Mijlociu,celuloza,constr. VARSTA EXPL.: 120 ani
FA F.gros,cher. sup.,derulaj
SEM.UTIL:
SUBARBORET:
DATE COMPL.: Inmlastinare sezoniera Alte date complement.

POL: ERZ:
LUCRARI EXEC.: 2018-Impaduriri(fara T.de reg)

LUCRARI PROP.: INGRIJIREA CULTURILOR

ELM ARB	PRP	MRE GE	VARSTA ANI	DM CM	HM M	CLP	A MESTEC	EL AGAJ	PROVENIENTA	VITALI	DENS CONS	VOLUM MC/HA	VOLUM MC/UA	CRES MC/HA
MO	2	P	10		1	2	M		BC-81	N	0.14			0.9
FA	1	IN	10		1	2	M		RN	N	0.07			0.3
BR	5	P	10		1	2			A220-7	N	0.35	2	1	1.2
PAM	1	P	10		1	2	M		G350-8	N	0.07			0.3
ANN	1	IN	10		1	2	M		RN	N	0.07			1.0
TOTAL			10			2					0.7	2	1	3.7

EVIDENȚA LUCRĂRILOR EXECUTATE ÎN CURSUL DECENIULUI

Anul și nr. act. de punere în valoare	Felul lucrării	Suprafața parcursă ha	Specii sau grupe de specii	Materiale rezultate din lucrări de regenerare, îngrijire, igienă sau accidentale		Lucrări de regenerare sau alte lucrări							
				Total	Lemn lucru	Proveniența materialului/ codul rezervației	Suprafețe regenerate					Alte lucrări	
							Natural		Artificial				
							Compoziția semințișului	Suprafața ha	Semănat, kg	Plantat, buc.	Suprafața ech., ha	UM	Total

Anul și nr. act. de punere în valoare	Felul lucrării	Suprafața parcursă ha	Specii sau grupe de specii	Materiale rezultate din lucrări de regenerare, îngrijire, igienă sau accidentale		Lucrări de regenerare sau alte lucrări							
				Total	Lemn lucru	Proveniența materialului/ codul rezervației	Suprafețe regenerate					Alte lucrări	
							Natural		Artificial				
							Compoziția semințișului	Suprafața ha	Semănat, kg	Plantat, buc.	Suprafața ech., ha	UM	Total

Anul și nr. act. de punere în valoare	Felul lucrării	Suprafața parcursă ha	Specii sau grupe de specii	Materiale rezultate din lucrări de regenerare, îngrijire, igienă sau accidentale		Lucrări de regenerare sau alte lucrări							
				Total	Lemn lucru	Proveniența materialului/ codul rezervației	Suprafețe regenerate					Alte lucrări	
							Natural		Artificial				
							Compoziția semințișului	Suprafața ha	Semănat, kg	Plantat, buc.	Suprafața ech., ha	UM	Total

Anul și nr. act. de punere în valoare	Felul lucrării	Suprafața parcursă ha	Specii sau grupe de specii	Materiale rezultate din lucrări de regenerare, îngrijire, igienă sau accidentale		Lucrări de regenerare sau alte lucrări							
				Total	Lemn lucru	Proveniența materialului/ codul rezervației	Suprafețe regenerate					Alte lucrări	
							Natural		Artificial				
							Compoziția semințișului	Suprafața ha	Semănat, kg	Plantat, buc.	Suprafața ech., ha	UM	Total

DESCRIEREA STATIUNII SI ARBORETULUI

7 A 29.78 HA GF: 1 - 5H SUP: K TS: 3333 TP: 2111
SOL: 3101 Versant ondulat EXPOZITIE: NV
INC: 20 G ALTITUDINE: 400 - 530 M
LITIERA: continua-normala TIP FLORA: Asparula-Oxalis
Natural fundamental prod. sup. relativ-echien
COMP.ACTUALA: 8 BR 2 FA
COMP.TEL: 8BR 2 FA
SORT: BR Mijlociu,celuloza,constr. VARSTA EXPL.:
FA F.gros,cher. sup.,derulaj
SEM.UTIL:
SUBARBORET:
DATE COMPL.: Uscare slaba Alte date complement.

POL: ERZ:
LUCRARI EXEC.: 2016-T.produse accidentale
2024-T.produse accidentale
LUCRARI PROP.: TAIERI DE CONSERVARE

ELM ARB	PRP	MRE GE	VARSTA ANI	DM CM	HM M	CLP	AMES TEC	ELAG AJ	PROVE NIENTA	VITALI	DENS CONS	VOLUM MC/HA	VOLUM MC/UA	CRES MC/HA
BR	2	IN	120	54	33	2	M	.6	RN	N	0.14	125	3723	1.0
BR	6	IN	90	42	30	2		.6	RN	N	0.42	331	9857	4.4
FA	2	IN	90	40	28	2	M	.6	RN	N	0.14	74	2204	1.3
TOTAL			90			2					0.7	530	15784	6.7

DESCRIEREA STATIUNII SI ARBORETULUI

7 B 0.80 HA GF: 2 - 1C SUP: A TS: 3333 TP: 2111
SOL: 3101 Versant mijlociu ondulat EXPOZITIE: NV
INC: 25 G ALTITUDINE: 460 M
LITIERA: intrerupta-subtire TIP FLORA: Asparula-Oxalis
Artificial de prod. sup. relativ-echien
COMP.ACTUALA: 2 MO 3 BR 3 PAM 2 FA
COMP.TEL: 6BR 2 MO 1 FA 1 PAM
SORT: BR Mijlociu,celuloza,constr. VARSTA EXPL.: 120 ani
FA F.gros,cher. sup.,derulaj
SEM.UTIL:
SUBARBORET:
DATE COMPL.: Alte date complement.

POL: ERZ:
LUCRARI EXEC.:

LUCRARI PROP.: CURATIRI

ELM ARB	PRP	MRE GE	VARSTA ANI	DM CM	HM M	CLP	AMES TEC	ELAG AJ	PROVE NIENTA	VITALI	DENS CONS	VOLUM MC/HA	VOLUM MC/UA	CRES MC/HA
MO	2	P	15	2	2	2	M		NEC	N	0.18	2	2	1.7
BR	3	P	15	2	2	2	M		NEC	N	0.27	3	2	1.4
PAM	3	P	15	2	2	2	M		NEC	N	0.27	2	2	1.5
FA	2	IN	15	2	2	2	M		RN	N	0.18	1	1	1.2
TOTAL			15			2					0.9	8	7	5.8

DESCRIEREA STATIUNII SI ARBORETULUI

7 C 4.60 HA GF: 2 - 1C SUP: A TS: 3333 TP: 2211
SOL: 3101 Versant superior ondulat EXPOZITIE: NV
INC: 15 G ALTITUDINE: 500 - 530 M
LITIERA: continua-normala TIP FLORA: Asperula-Dentaria
Natural fundamental prod. sup. relativ-plurien
COMP.ACTUALA: 7 FA 3 BR
COMP.TEL: 6FA 4 BR
SORT: FA F.gros,cher. sup.,derulaj VARSTA EXPL.: 120 ani
FA F.gros,cher. sup.,derulaj
SEM.UTIL:
SUBARBORET:
DATE COMPL.: Uscare slaba Alte date complement.

POL: ERZ:
LUCRARI EXEC.:

LUCRARI PROP.: T.IGIENA

ELM ARB	PRP	MRE GE	VARSTA ANI	DM CM	HM M	CLP	AMES TEC	ELAG AJ	PROVE NIENTA	VITALI	DENS CONS	VOLUM MC/HA	VOLUM MC/UA	CRES MC/HA
FA	1	IN	140	54	33	2	M	.6	RN	N	0.07	49	225	0.3
FA	4	IN	90	38	28	2	M	.6	RN	N	0.28	148	681	2.5
FA	2	IN	60	28	23	2	M	.5	RN	N	0.14	54	248	1.7
BR	3	IN	130	52	34	2	M	.6	RN	N	0.21	196	902	1.5
TOTAL			90			2					0.7	447	2056	6.0

DESCRIEREA STATIUNII SI ARBORETULUI

8 A 2.67 HA GF: 2 - 1C SUP: A TS: 3333 TP: 2211
SOL: 3101 Versant inferior ondulat EXPOZITIE: N
INC: 20 G ALTITUDINE: 400 M
LITIERA: continua-normala TIP FLORA: Asperula-Dentaria
Natural fundamental prod. sup. relativ-plurien
COMP.ACTUALA: 8 FA 2 BR
COMP.TEL: 6FA 3 BR 1 DT
SORT: FA F.gros,cher. sup.,derulaj VARSTA EXPL.: 120 ani
FA F.gros,cher. sup.,derulaj
SEM.UTIL: 7FA 3 BR 5 ani 0.2S mixt
SUBARBORET:
DATE COMPL.: Uscare slaba Alte date complement.

POL: ERZ:
LUCRARI EXEC.: 2018-T.produse accidentale
2022-T.produse accidentale
LUCRARI PROP.: T.IGIENA

ELM ARB	PRP	MRE GE	VARSTA ANI	DM CM	HM M	CLP	AMES TEC	ELAG AJ	PROVE NIENTA	VITALI	DENS CONS	VOLUM MC/HA	VOLUM MC/UA	CRES MC/HA
FA	5	IN	160	64	34	2		.6	RN	N	0.40	255	681	1.5
FA	3	IN	110	40	29	2	M	.6	RN	N	0.24	169	451	1.7
BR	2	IN	110	48	32	2	M	.6	RN	N	0.16	74	198	1.3
TOTAL			160			2					0.8	498	1330	4.5

EVIDENȚA LUCRĂRILOR EXECUTATE ÎN CURSUL DECENIULUI

Anul și nr. act. de punere în valoare	Felul lucrării	Suprafața parcursă ha	Specii sau grupe de specii	Materiale rezultate din lucrări de regenerare, îngrijire, igienă sau accidentale		Lucrări de regenerare sau alte lucrări							
				Total	Lemn lucru	Proveniența materialului/ codul rezervației	Suprafețe regenerate					Alte lucrări	
							Natural		Artificial				
							Compoziția semințișului	Suprafața ha	Semănat, kg	Plantat, buc.	Suprafața ech., ha	UM	Total

Anul și nr. act. de punere în valoare	Felul lucrării	Suprafața parcursă ha	Specii sau grupe de specii	Materiale rezultate din lucrări de regenerare, îngrijire, igienă sau accidentale		Lucrări de regenerare sau alte lucrări							
				Total	Lemn lucru	Proveniența materialului/ codul rezervației	Suprafețe regenerate					Alte lucrări	
							Natural		Artificial				
							Compoziția semințișului	Suprafața ha	Semănat, kg	Plantat, buc.	Suprafața ech., ha	UM	Total

Anul și nr. act. de punere în valoare	Felul lucrării	Suprafața parcursă ha	Specii sau grupe de specii	Materiale rezultate din lucrări de regenerare, îngrijire, igienă sau accidentale		Lucrări de regenerare sau alte lucrări							
				Total	Lemn lucru	Proveniența materialului/ codul rezervației	Suprafețe regenerate					Alte lucrări	
							Natural		Artificial				
							Compoziția semințișului	Suprafața ha	Semănat, kg	Plantat, buc.	Suprafața ech., ha	UM	Total

Anul și nr. act. de punere în valoare	Felul lucrării	Suprafața parcursă ha	Specii sau grupe de specii	Materiale rezultate din lucrări de regenerare, îngrijire, igienă sau accidentale		Lucrări de regenerare sau alte lucrări							
				Total	Lemn lucru	Proveniența materialului/ codul rezervației	Suprafețe regenerate					Alte lucrări	
							Natural		Artificial				
							Compoziția semințișului	Suprafața ha	Semănat, kg	Plantat, buc.	Suprafața ech., ha	UM	Total

DESCRIEREA STATIUNII SI ARBORETULUI

8 B 3.14 HA GF: 2 - 1C SUP: A TS: 3333 TP: 2211
SOL: 3101 Versant inferior ondulat EXPOZITIE: N
INC: 20 G ALTITUDINE: 400 - 510 M
LITIERA: intrerupta-subtire TIP FLORA: Asperula-Dentaria
Natural fundamental prod. sup. relativ-echien
COMP.ACTUALA: 5 FA 2 BR 1 PAM 1 SAC 1 DT
COMP.TEL: 5BR 4 FA 1 DT
SORT: FA F.gros,cher. sup.,derulaj VARSTA EXPL.: 120 ani
BR Mijlociu,celuloza,constr.
SEM.UTIL:
SUBARBORET:
DATE COMPL.: Alte date complement.

POL: ERZ:
LUCRARI EXEC.: 2020-T.progresive(racordare)impad
2022-Impaduriri(fara T.de reg)
LUCRARI PROP.: INGRIJIREA CULTURILOR
DEGAJARI

ELM ARB	PRP	MRE GE	VARSTA ANI	DM CM	HM M	CLP	AMES TEC	ELAG AJ	PROVENIENTA	VITALI	DENS CONS	VOLUM MC/HA	VOLUM MC/UA	CRES MC/HA
FA	5	IN	10		1	2			RN	N	0.45	1	3	1.9
BR	1	IN	10		1	2	M		RN	N	0.09			0.3
PAM	1	IN	10		1	2	M		RN	N	0.09			0.3
SAC	1	IN	5		1	2	M		RN	N	0.09			0.1
DT	1	IN	10		1	2	M		RN	N	0.09			0.5
BR	1	P	10		1	2	PM		A220-7	N	0.09			0.3
TOTAL			10			2					0.9	1	3	3.4

DESCRIEREA STATIUNII SI ARBORETULUI

8 C 7.73 HA GF: 2 - 1C SUP: A TS: 3333 TP: 2111
SOL: 3101 Versant inferior ondulat EXPOZITIE: NE
INC: 20 G ALTITUDINE: 430 - 480 M
LITIERA: continua-subtire TIP FLORA: Asparula-Oxalis
Natural fundamental prod. sup. relativ-plurien
COMP.ACTUALA: 8 BR 1 FA 1 DT
COMP.TEL: 8BR 2 FA
SORT: BR Mijlociu,celuloza,constr. VARSTA EXPL.: 120 ani
FA F.gros,cher. sup.,derulaj
SEM.UTIL: 5FA 4 BR 1 DT 10 ani 0.4S mixt
SUBARBORET:
DATE COMPL.: Uscare slaba Alte date complement.

POL: ERZ:
LUCRARI EXEC.: 2015-T.produse accidentale
2024-T.produse accidentale
LUCRARI PROP.: T.IGIENA

ELM ARB	PRP	MRE GE	VARSTA ANI	DM CM	HM M	CLP	AMES TEC	ELAG AJ	PROVENIENTA	VITALI	DENS CONS	VOLUM MC/HA	VOLUM MC/UA	CRES MC/HA
BR	4	IN	160	58	34	2	M	.6	RN	N	0.28	261	2018	1.8
BR	4	IN	105	44	32	2	M	.6	RN	N	0.28	241	1863	2.4
FA	1	IN	105	42	31	2	M	.6	RN	N	0.07	44	340	0.5
DT	1	IN	105	40	29	2	M	.6	RN	N	0.07	30	232	0.3
TOTAL			105			2					0.7	576	4453	5.0

DESCRIEREA STATIUNII SI ARBORETULUI

8 D 16.41 HA GF: 2 - 1C SUP: A TS: 3333 TP: 2211
SOL: 3101 Versant superior ondulat EXPOZITIE: NE
INC: 25 G ALTITUDINE: 440 - 550 M
LITIERA: continua-normala TIP FLORA: Asperula-Dentaria
Natural fundamental prod. sup. relativ-plurien
COMP.ACTUALA: 3 BR 1 MO 6 FA
COMP.TEL: 5BR 5 FA
SORT: FA F.gros,cher. sup.,derulaj VARSTA EXPL.: 120 ani
FA F.gros,cher. sup.,derulaj
SEM.UTIL:
SUBARBORET:
DATE COMPL.: Uscare slaba Alte date complement.

POL: ERZ:
LUCRARI EXEC.: 2015-T.produse accidentale
2018-T.produse accidentale
LUCRARI PROP.: T.IGIENA

ELM ARB	PRP	MRE GE	VARSTA ANI	DM CM	HM M	CLP	AMES TEC	ELAG AJ	PROVENIENTA	VITALI	DENS CONS	VOLUM MC/HA	VOLUM MC/UA	CRES MC/HA
BR	3	IN	150	58	33	2	M	.6	RN	N	0.21	188	3085	1.4
MO	1	IN	150	56	36	2	M	.7	RN	N	0.07	67	1099	0.3
FA	4	IN	90	40	28	2	M	.6	RN	N	0.28	148	2429	2.5
FA	2	IN	60	28	24	2	M	.6	RN	N	0.14	58	952	1.7
TOTAL			90			2					0.7	461	7565	5.9

DESCRIEREA STATIUNII SI ARBORETULUI

8 E 0.42 HA GF: 2 - 1C SUP: A TS: 3333 TP: 2211
SOL: 3101 Versant superior ondulat EXPOZITIE: V
INC: 7 G ALTITUDINE: 540 M
LITIERA: continua-normala TIP FLORA: Asperula-Dentaria
Artificial de prod. sup. relativ-echien
COMP.ACTUALA: 5 GO 4 FR 1 PLT
COMP.TEL: 5GO 4 FR 1 DT
SORT: GOS F.gros,cherestea,furnire VARSTA EXPL.: 130 ani
FA F.gros,cher. sup.,derulaj
SEM.UTIL:
SUBARBORET:
DATE COMPL.: Alte date complement.

POL: ERZ:
LUCRARI EXEC.:

LUCRARI PROP.: RARITURI

ELM ARB	PRP	MRE GE	VARSTA ANI	DM CM	HM M	CLP	AMES TEC	ELAG AJ	PROVENIENTA	VITALI	DENS CONS	VOLUM MC/HA	VOLUM MC/UA	CRES MC/HA
GO	5	P	60	28	22	2		.5	NEC	N	0.45	166	70	4.1
FR	4	P	60	26	23	2	M	.5	NEC	N	0.36	138	58	3.3
PLT	1	IN	70	48	27	2	M	.5	RN	N	0.09	37	16	0.2
TOTAL			60			2					0.9	341	144	7.6

EVIDENŢA LUCRĂRILOR EXECUTATE ÎN CURSUL DECENIULUI

Anul şi nr. act. de punere în valoare	Felul lucrării	Suprafaţa parcursă ha	Specii sau grupe de specii	Materiale rezultate din lucrări de regenerare, îngrijire, igienă sau accidentale		Lucrări de regenerare sau alte lucrări							
				Total	Lemn lucru	Provenienţa materialului/ codul rezervaţiei	Suprafeţe regenerate					Alte lucrări	
							Natural		Artificial				
							Compoziţia seminţişului	Suprafaţa ha	Semănat, kg	Plantat, buc.	Suprafaţa ech., ha	UM	Total

Anul şi nr. act. de punere în valoare	Felul lucrării	Suprafaţa parcursă ha	Specii sau grupe de specii	Materiale rezultate din lucrări de regenerare, îngrijire, igienă sau accidentale		Lucrări de regenerare sau alte lucrări							
				Total	Lemn lucru	Provenienţa materialului/ codul rezervaţiei	Suprafeţe regenerate					Alte lucrări	
							Natural		Artificial				
							Compoziţia seminţişului	Suprafaţa ha	Semănat, kg	Plantat, buc.	Suprafaţa ech., ha	UM	Total

Anul şi nr. act. de punere în valoare	Felul lucrării	Suprafaţa parcursă ha	Specii sau grupe de specii	Materiale rezultate din lucrări de regenerare, îngrijire, igienă sau accidentale		Lucrări de regenerare sau alte lucrări							
				Total	Lemn lucru	Provenienţa materialului/ codul rezervaţiei	Suprafeţe regenerate					Alte lucrări	
							Natural		Artificial				
							Compoziţia seminţişului	Suprafaţa ha	Semănat, kg	Plantat, buc.	Suprafaţa ech., ha	UM	Total

Anul şi nr. act. de punere în valoare	Felul lucrării	Suprafaţa parcursă ha	Specii sau grupe de specii	Materiale rezultate din lucrări de regenerare, îngrijire, igienă sau accidentale		Lucrări de regenerare sau alte lucrări							
				Total	Lemn lucru	Provenienţa materialului/ codul rezervaţiei	Suprafeţe regenerate					Alte lucrări	
							Natural		Artificial				
							Compoziţia seminţişului	Suprafaţa ha	Semănat, kg	Plantat, buc.	Suprafaţa ech., ha	UM	Total

DESCRIEREA STATIUNII SI ARBORETULUI

8 F 2.40 HA GF: 2 - 1C SUP: A TS: 3333 TP: 2211
SOL: 3101 Versant inferior ondulat EXPOZITIE: V
INC: 10 G ALTITUDINE: 410 - 470 M
LITIERA: lipsa TIP FLORA: Asperula-Dentaria
Artificial de prod. sup. echien
COMP.ACTUALA: 6 MO 2 PAM 1 FA 1 BR
COMP.TEL: 4MO 4 BR 1 FA 1 PAM
SORT: FA F.gros,cher. sup.,derulaj VARSTA EXPL.: 120 ani
BR Mijlociu,celuloza,constr.
SEM.UTIL:
SUBARBORET:
DATE COMPL.: Alte date complement.

POL: ERZ:
LUCRARI EXEC.: 2016-Impaduriri(fara T.de reg)

LUCRARI PROP.: DEGAJARI

ELM ARB	PRP	MRE GE	VARSTA ANI	DM CM	HM M	CLP	A MES TEC	EL AGAJ	PROVENIENTA	VITALI	DENS CONS	VOLUM MC/HA	VOLUM MC/UA	CRES MC/HA
MO	6	P	10		1	2			BC-81	N	0.48	2	5	3.2
PAM	2	P	10		1	2	M		G350-8	N	0.16			0.6
FA	1	IN	10		1	2	M		RN	N	0.08			0.3
BR	1	IN	10		1	2	M		RN	N	0.08			0.3
TOTAL			10			2					0.8	2	5	4.4

DESCRIEREA STATIUNII SI ARBORETULUI

8 G 0.61 HA GF: 2 - 1C SUP: A TS: 3333 TP: 2111
SOL: 3101 Versant mijlociu ondulat EXPOZITIE: E
INC: 20 G ALTITUDINE: 450 - 500 M
LITIERA: continua-subtire TIP FLORA: Asparula-Oxalis
Natural fundamental prod. sup. relativ-plurien
COMP.ACTUALA: 10 BR
COMP.TEL: 7BR 2 FA 1 MO
SORT: BR Mijlociu,celuloza,constr. VARSTA EXPL.: 105 ani
BR Mijlociu,celuloza,constr.
SEM.UTIL: 5FA 4 BR 1 DT 10 ani 0.5S mixt
SUBARBORET:
DATE COMPL.: Uscare f. puternica Alte date complement.

POL: ERZ:
LUCRARI EXEC.: 2015-T.produse accidentale
2018-T.produse accidentale
LUCRARI PROP.: T.PROGRESIVE IMPAD SUB MASIV
INGRIJIREA CULTURILOR INGRIJIREA SEMINTISULUI

ELM ARB	PRP	MRE GE	VARSTA ANI	DM CM	HM M	CLP	A MES TEC	EL AGAJ	PROVENIENTA	VITALI	DENS CONS	VOLUM MC/HA	VOLUM MC/UA	CRES MC/HA
BR	5	IN	160	58	34	2	M	.6	RN	S	0.25	198	121	1.6
BR	5	IN	105	46	32	2	M	.6	RN	S	0.25	197	120	2.2
TOTAL			105			2					0.5	395	241	3.8

DESCRIEREA STATIUNII SI ARBORETULUI

8V 1.62 HA GF: SUP: TS: TP:
SOL: Versant mijlociu ondulat EXPOZITIE: NE
INC: 10 G ALTITUDINE: 440 - 470 M
LITIERA: continua-groasa TIP FLORA:

COMP.ACTUALA:
COMP.TEL:
SORT: BR Mijlociu,celuloza,constr. VARSTA EXPL.:
BR Mijlociu,celuloza,constr.
SEM.UTIL:
SUBARBORET:
DATE COMPL.: Alte date complement.

POL: ERZ:
LUCRARI EXEC.:

LUCRARI PROP.:

ELM ARB	PRP	MRE GE	VARSTA ANI	DM CM	HM M	CLP	A MES TEC	EL AGAJ	PROVENIENTA	VITALI	DENS CONS	VOLUM MC/HA	VOLUM MC/UA	CRES MC/HA
TOTAL														

DESCRIEREA STATIUNII SI ARBORETULUI

9 A 37.50 HA GF: 2 - 1C SUP: A TS: 3333 TP: 2211
SOL: 3201 Versant ondulat EXPOZITIE: N
INC: 20 G ALTITUDINE: 410 - 560 M
LITIERA: continua-normala TIP FLORA: Asperula-Dentaria
Natural fundamental prod. sup. relativ-plurien
COMP.ACTUALA: 8 FA 1 BR 1 BR
COMP.TEL: 6FA 4 BR
SORT: FA F.gros,cher. sup.,derulaj VARSTA EXPL.: 120 ani
BR Mijlociu,celuloza,constr.
SEM.UTIL: 6FA 3 BR 1 DT 10 ani 0.2S mixt
SUBARBORET:
DATE COMPL.: Uscare slaba Alte date complement.

POL: ERZ:
LUCRARI EXEC.: 2015-T.produse accidentale
2024-T.produse accidentale
LUCRARI PROP.: T.IGIENA

ELM ARB	PRP	MRE GE	VARSTA ANI	DM CM	HM M	CLP	A MES TEC	EL AGAJ	PROVENIENTA	VITALI	DENS CONS	VOLUM MC/HA	VOLUM MC/UA	CRES MC/HA
FA	5	IN	180	66	35	2		.6	RN	N	0.35	223	8363	1.2
FA	3	IN	130	50	33	2	M	.6	RN	N	0.21	129	4838	1.1
BR	1	IN	160	62	36	2	M	.6	RN	N	0.07	50	1875	0.4
BR	1	IN	130	52	33	2	M	.6	RN	N	0.07	63	2363	0.5
TOTAL			180			2					0.7	465	17439	3.2

EVIDENŢA LUCRĂRILOR EXECUTATE ÎN CURSUL DECENIULUI

Anul şi nr. act. de punere în valoare	Felul lucrării	Suprafaţa parcursă ha	Specii sau grupe de specii	Materiale rezultate din lucrări de regenerare, îngrijire, igienă sau accidentale		Lucrări de regenerare sau alte lucrări							
				Total	Lemn lucru	Provenienţa materialului/ codul rezervaţiei	Suprafeţe regenerate					Alte lucrări	
							Natural		Artificial				
							Compoziţia seminţişului	Suprafaţa ha	Semănat, kg	Plantat, buc.	Suprafaţa ech., ha	UM	Total

Anul şi nr. act. de punere în valoare	Felul lucrării	Suprafaţa parcursă ha	Specii sau grupe de specii	Materiale rezultate din lucrări de regenerare, îngrijire, igienă sau accidentale		Lucrări de regenerare sau alte lucrări							
				Total	Lemn lucru	Provenienţa materialului/ codul rezervaţiei	Suprafeţe regenerate					Alte lucrări	
							Natural		Artificial				
							Compoziţia seminţişului	Suprafaţa ha	Semănat, kg	Plantat, buc.	Suprafaţa ech., ha	UM	Total

Anul şi nr. act. de punere în valoare	Felul lucrării	Suprafaţa parcursă ha	Specii sau grupe de specii	Materiale rezultate din lucrări de regenerare, îngrijire, igienă sau accidentale		Lucrări de regenerare sau alte lucrări							
				Total	Lemn lucru	Provenienţa materialului/ codul rezervaţiei	Suprafeţe regenerate					Alte lucrări	
							Natural		Artificial				
							Compoziţia seminţişului	Suprafaţa ha	Semănat, kg	Plantat, buc.	Suprafaţa ech., ha	UM	Total

Anul şi nr. act. de punere în valoare	Felul lucrării	Suprafaţa parcursă ha	Specii sau grupe de specii	Materiale rezultate din lucrări de regenerare, îngrijire, igienă sau accidentale		Lucrări de regenerare sau alte lucrări							
				Total	Lemn lucru	Provenienţa materialului/ codul rezervaţiei	Suprafeţe regenerate					Alte lucrări	
							Natural		Artificial				
							Compoziţia seminţişului	Suprafaţa ha	Semănat, kg	Plantat, buc.	Suprafaţa ech., ha	UM	Total

DESCRIEREA STATIUNII SI ARBORETULUI

9 B 2.98 HA GF: 2 - 1C SUP: A TS: 3333 TP: 2211
SOL: 3201 Versant superior ondulat EXPOZITIE: N
INC: 25 G ALTITUDINE: 490 - 550 M
LITIERA: continua-subtire TIP FLORA: Asperula-Dentaria
Natural fundamental prod. sup. relativ-plurien
COMP.ACTUALA: 7 FA 3 BR
COMP.TEL: 6FA 3 BR 1 DT
SORT: FA F.gros,cher. sup.,derulaj VARSTA EXPL.: 120 ani
BR Mijlociu,celuloza,constr.
SEM.UTIL: 9FA 1 BR 10 ani 0.5S mixt
SUBARBORET:
DATE COMPL.: Alte date complement.

POL: ERZ:
LUCRARI EXEC.: 2018-T.progresive(punere lumina)

LUCRARI PROP.: T.PROGRESIVE(racordare)IMPAD
AJUTORAREA REG NATURALE INGRIJIREA SEMINTISULUI

ELM ARB	PRP	MRE GE	VARSTA ANI	DM CM	HM M	CLP	AMES TEC	ELAGAJ	PROVENIENTA	VITALI	DENS CONS	VOLUM MC/HA	VOLUM MC/UA	CRES MC/HA
FA	6	IN	170	56	32	2		.6	RN	N	0.12	58	173	0.4
FA	1	IN	50	24	19	2	M	.5	RN	N	0.02	15	45	0.3
BR	3	IN	90	36	28	2	M	.6	RN	N	0.06	30	89	0.6
TOTAL			170			2					0.2	103	307	1.3

DESCRIEREA STATIUNII SI ARBORETULUI

10 A 31.91 HA GF: 2 - 1C SUP: A TS: 3333 TP: 2211
SOL: 3101 Versant ondulat EXPOZITIE: N
INC: 20 G ALTITUDINE: 410 - 560 M
LITIERA: continua-normala TIP FLORA: Asperula-Dentaria
Natural fundamental prod. sup. relativ-plurien
COMP.ACTUALA: 7 FA 1 BR 2 BR
COMP.TEL: 6FA 4 BR
SORT: FA F.gros,cher. sup.,derulaj VARSTA EXPL.: 120 ani
BR Mijlociu,celuloza,constr.
SEM.UTIL: 7FA 2 BR 1 DT 10 ani 0.2S mixt
SUBARBORET:
DATE COMPL.: Uscare slaba Alte date complement.

POL: ERZ:
LUCRARI EXEC.: 2016-T.produse accidentale
2022-T.produse accidentale
LUCRARI PROP.: T.IGIENA

ELM ARB	PRP	MRE GE	VARSTA ANI	DM CM	HM M	CLP	AMES TEC	ELAGAJ	PROVENIENTA	VITALI	DENS CONS	VOLUM MC/HA	VOLUM MC/UA	CRES MC/HA
FA	3	IN	190	74	35	2	M	.6	RN	N	0.21	160	5106	0.6
FA	3	IN	160	58	34	2	M	.6	RN	N	0.21	131	4180	0.8
FA	1	IN	130	46	33	2	M	.6	RN	N	0.07	68	2170	0.4
BR	1	IN	160	62	36	2	M	.6	RN	N	0.07	58	1851	0.4
BR	2	IN	130	48	33	2	M	.6	RN	N	0.14	82	2617	1.0
TOTAL			160			2					0.7	499	15924	3.2

DESCRIEREA STATIUNII SI ARBORETULUI

10 B 0.26 HA GF: 2 - 1C SUP: A TS: 3333 TP: 2211
SOL: 3101 Versant inferior ondulat EXPOZITIE: N
INC: 15 G ALTITUDINE: 420 M
LITIERA: lipsa TIP FLORA: Asperula-Dentaria
Artificial de prod. sup. echien
COMP.ACTUALA: 6 MO 2 PAM 1 BR 1 FA
COMP.TEL: 4MO 3 BR 2 FA 1 PAM
SORT: BR Mijlociu,celuloza,constr. VARSTA EXPL.: 120 ani
FA F.gros,cher. sup.,derulaj
SEM.UTIL:
SUBARBORET:
DATE COMPL.: Alte date complement.

POL: ERZ:
LUCRARI EXEC.: 2016-Impaduriri(fara T.de reg)

LUCRARI PROP.: DEGAJARI

ELM ARB	PRP	MRE GE	VARSTA ANI	DM CM	HM M	CLP	AMES TEC	ELAGAJ	PROVENIENTA	VITALI	DENS CONS	VOLUM MC/HA	VOLUM MC/UA	CRES MC/HA
MO	6	P	10		1	2			BC-81	N	0.48	2	1	3.2
PAM	2	P	10		1	2	M		G350-8	N	0.16			0.6
BR	1	IN	10		1	2	M		RN	N	0.08			0.3
FA	1	IN	10		1	2	M		RN	N	0.08			0.3
TOTAL			10			2					0.8	2	1	4.4

DESCRIEREA STATIUNII SI ARBORETULUI

10V 0.68 HA GF: SUP: TS: TP:
SOL: Versant superior plan EXPOZITIE:
INC: 6 G ALTITUDINE: 540 - 550 M
LITIERA: continua-groasa TIP FLORA:

COMP.ACTUALA:
COMP.TEL:
SORT: BR Mijlociu,celuloza,constr. VARSTA EXPL.:
FA F.gros,cher. sup.,derulaj
SEM.UTIL:
SUBARBORET:
DATE COMPL.: Alte date complement.

POL: ERZ:
LUCRARI EXEC.:

LUCRARI PROP.:

ELM ARB	PRP	MRE GE	VARSTA ANI	DM CM	HM M	CLP	AMES TEC	ELAGAJ	PROVENIENTA	VITALI	DENS CONS	VOLUM MC/HA	VOLUM MC/UA	CRES MC/HA
TOTAL														

EVIDENŢA LUCRĂRILOR EXECUTATE ÎN CURSUL DECENIULUI

Anul şi nr. act. de punere în valoare	Felul lucrării	Suprafaţa parcursă ha	Specii sau grupe de specii	Materiale rezultate din lucrări de regenerare, îngrijire, igienă sau accidentale		Lucrări de regenerare sau alte lucrări							
				Total	Lemn lucru	Provenienţa materialului/ codul rezervaţiei	Suprafeţe regenerate					Alte lucrări	
							Natural		Artificial				
							Compoziţia seminţişului	Suprafaţa ha	Semănat, kg	Plantat, buc.	Suprafaţa ech., ha	UM	Total

Anul şi nr. act. de punere în valoare	Felul lucrării	Suprafaţa parcursă ha	Specii sau grupe de specii	Materiale rezultate din lucrări de regenerare, îngrijire, igienă sau accidentale		Lucrări de regenerare sau alte lucrări							
				Total	Lemn lucru	Provenienţa materialului/ codul rezervaţiei	Suprafeţe regenerate					Alte lucrări	
							Natural		Artificial				
							Compoziţia seminţişului	Suprafaţa ha	Semănat, kg	Plantat, buc.	Suprafaţa ech., ha	UM	Total

Anul şi nr. act. de punere în valoare	Felul lucrării	Suprafaţa parcursă ha	Specii sau grupe de specii	Materiale rezultate din lucrări de regenerare, îngrijire, igienă sau accidentale		Lucrări de regenerare sau alte lucrări							
				Total	Lemn lucru	Provenienţa materialului/ codul rezervaţiei	Suprafeţe regenerate					Alte lucrări	
							Natural		Artificial				
							Compoziţia seminţişului	Suprafaţa ha	Semănat, kg	Plantat, buc.	Suprafaţa ech., ha	UM	Total

Anul şi nr. act. de punere în valoare	Felul lucrării	Suprafaţa parcursă ha	Specii sau grupe de specii	Materiale rezultate din lucrări de regenerare, îngrijire, igienă sau accidentale		Lucrări de regenerare sau alte lucrări							
				Total	Lemn lucru	Provenienţa materialului/ codul rezervaţiei	Suprafeţe regenerate					Alte lucrări	
							Natural		Artificial				
							Compoziţia seminţişului	Suprafaţa ha	Semănat, kg	Plantat, buc.	Suprafaţa ech., ha	UM	Total

DESCRIEREA STATIUNII SI ARBORETULUI

11 31.53 HA GF: 2 - 1C SUP: A TS: 3333 TP: 2211
SOL: 3101 Versant ondulat EXPOZITIE: NE
INC: 25 G ALTITUDINE: 410 - 560 M
LITIERA: continua-normala TIP FLORA: Asperula-Dentaria
Natural fundamental prod. sup. relativ-echien
COMP.ACTUALA: 3 MO 4 BR 2 FA 1 PAM
COMP.TEL: 5BR 2 FA 2 MO 1 PAM
SORT: BR Mijlociu,celuloza,constr. VARSTA EXPL.: 120 ani
FA F.gros,cher. sup.,derulaj
SEM.UTIL:
SUBARBORET:
DATE COMPL.: Uscare slaba Alte date complement.

POL: ERZ:
LUCRARI EXEC.: 2017-T.produse accidentale
2018-T.produse accidentale
LUCRARI PROP.: RARITURI

ELM ARB	PRP	MRE GE	VARSTA ANI	DM CM	HM M	CLP	A MESTEC	EL AGAJ	PROVENIENTA	VITALI	DENS CONS	VOLUM MC/HA	VOLUM MC/UA	CRES MC/HA
MO	3	P	65	32	25	2	M	.6	NEC	N	0.27	161	5076	3.8
BR	4	IN	70	36	25	2	M	.6	RN	N	0.36	221	6968	4.7
FA	2	IN	70	30	24	2	M	.6	RN	N	0.18	74	2333	2.0
PAM	1	IN	70	32	24	2	M	.6	RN	N	0.09	32	1009	0.3
TOTAL			70			2					0.9	488	15386	10.8

DESCRIEREA STATIUNII SI ARBORETULUI

12 A 30.55 HA GF: 2 - 1C SUP: A TS: 3333 TP: 2111
SOL: 3101 Versant ondulat EXPOZITIE: N
INC: 21 G ALTITUDINE: 420 - 550 M
LITIERA: continua-normala TIP FLORA: Asparula-Oxalis
Natural fundamental prod. sup. relativ-plurien
COMP.ACTUALA: 7 BR 1 FA 1 PAM 1 MO
COMP.TEL: 8BR 1 FA 1 PAM
SORT: BR Mijlociu,celuloza,constr. VARSTA EXPL.: 120 ani
FA F.gros,cher. sup.,derulaj
SEM.UTIL:
SUBARBORET:
DATE COMPL.: Uscare slaba Alte date complement.

POL: ERZ:
LUCRARI EXEC.: 2016-T.produse accidentale
2024-T.produse accidentale
LUCRARI PROP.: T.IGIENA

ELM ARB	PRP	MRE GE	VARSTA ANI	DM CM	HM M	CLP	A MESTEC	EL AGAJ	PROVENIENTA	VITALI	DENS CONS	VOLUM MC/HA	VOLUM MC/UA	CRES MC/HA
BR	2	IN	125	52	30	2	M	.6	RN	N	0.16	126	3849	1.1
BR	5	IN	80	38	26	2		.6	RN	N	0.40	259	7912	4.7
FA	1	IN	75	30	25	2	M	.6	RN	N	0.08	35	1069	0.8
PAM	1	IN	80	32	25	2	M	.6	RN	N	0.08	31	947	0.2
MO	1	P	70	34	26	2	M	.6	NEC	N	0.08	50	1528	1.1
TOTAL			80			2					0.8	501	15305	7.9

DESCRIEREA STATIUNII SI ARBORETULUI

12 B 0.80 HA GF: 2 - 1C SUP: A TS: 3333 TP: 2211
SOL: 3101 Versant mijlociu ondulat EXPOZITIE: N
INC: 7 G ALTITUDINE: 450 M
LITIERA: lipsa TIP FLORA: Asperula-Dentaria
Artificial de prod. sup. echien
COMP.ACTUALA: 5 MO 2 BR 2 PAM 1 FA
COMP.TEL: 5BR 2 MO 2 FA 1 PAM
SORT: BR Mijlociu,celuloza,constr. VARSTA EXPL.: 120 ani
FA F.gros,cher. sup.,derulaj
SEM.UTIL:
SUBARBORET:
DATE COMPL.: Alte date complement.

POL: ERZ:
LUCRARI EXEC.: 2017-Impaduriri(fara T.de reg)

LUCRARI PROP.: DEGAJARI

ELM ARB	PRP	MRE GE	VARSTA ANI	DM CM	HM M	CLP	A MESTEC	EL AGAJ	PROVENIENTA	VITALI	DENS CONS	VOLUM MC/HA	VOLUM MC/UA	CRES MC/HA
MO	5	P	10		1	2			BC-81	N	0.40	1	1	2.6
BR	2	P	10		1	2	M		A220-7	N	0.16	1	1	0.6
PAM	2	P	10		1	2	M		G350-8	N	0.16			0.6
FA	1	IN	10		1	2	M		RN	N	0.08			0.3
TOTAL			10			2					0.8	2	2	4.1

DESCRIEREA STATIUNII SI ARBORETULUI

12 C 0.24 HA GF: 2 - 1C SUP: A TS: 3333 TP: 2111
SOL: 3101 Versant inferior ondulat EXPOZITIE: N
INC: 7 G ALTITUDINE: 430 M
LITIERA: lipsa TIP FLORA: Asparula-Oxalis
Artificial de prod. sup. echien
COMP.ACTUALA: 5 MO 2 BR 2 PAM 1 FA
COMP.TEL: 5BR 3 MO 1 FA 1 PAM
SORT: BR Mijlociu,celuloza,constr. VARSTA EXPL.: 120 ani
FA F.gros,cher. sup.,derulaj
SEM.UTIL:
SUBARBORET:
DATE COMPL.: Alte date complement.

POL: ERZ:
LUCRARI EXEC.: 2017-Impaduriri(fara T.de reg)

LUCRARI PROP.: DEGAJARI

ELM ARB	PRP	MRE GE	VARSTA ANI	DM CM	HM M	CLP	A MESTEC	EL AGAJ	PROVENIENTA	VITALI	DENS CONS	VOLUM MC/HA	VOLUM MC/UA	CRES MC/HA
MO	5	P	10		1	2			BC-81	N	0.40	1		2.6
BR	2	P	10		1	2	M		A220-7	N	0.16	1		0.6
PAM	2	P	10		1	2	M		G350-8	N	0.16			0.6
FA	1	IN	10		1	2	M		RN	N	0.08			0.3
TOTAL			10			2					0.8	2		4.1

EVIDENŢA LUCRĂRILOR EXECUTATE ÎN CURSUL DECENIULUI

Anul şi nr. act. de punere în valoare	Felul lucrării	Suprafaţa parcursă ha	Specii sau grupe de specii	Materiale rezultate din lucrări de regenerare, îngrijire, igienă sau accidentale		Lucrări de regenerare sau alte lucrări							
							Suprafeţe regenerate					Alte lucrări	
							Natural		Artificial				
				Total	Lemn lucru	Provenienţa materialului/ codul rezervaţiei	Compoziţia seminţişului	Suprafaţa ha	Semănat, kg	Plantat, buc.	Suprafaţa ech., ha	UM	Total

Anul şi nr. act. de punere în valoare	Felul lucrării	Suprafaţa parcursă ha	Specii sau grupe de specii	Materiale rezultate din lucrări de regenerare, îngrijire, igienă sau accidentale		Lucrări de regenerare sau alte lucrări							
							Suprafeţe regenerate					Alte lucrări	
							Natural		Artificial				
				Total	Lemn lucru	Provenienţa materialului/ codul rezervaţiei	Compoziţia seminţişului	Suprafaţa ha	Semănat, kg	Plantat, buc.	Suprafaţa ech., ha	UM	Total

Anul şi nr. act. de punere în valoare	Felul lucrării	Suprafaţa parcursă ha	Specii sau grupe de specii	Materiale rezultate din lucrări de regenerare, îngrijire, igienă sau accidentale		Lucrări de regenerare sau alte lucrări							
							Suprafeţe regenerate					Alte lucrări	
							Natural		Artificial				
				Total	Lemn lucru	Provenienţa materialului/ codul rezervaţiei	Compoziţia seminţişului	Suprafaţa ha	Semănat, kg	Plantat, buc.	Suprafaţa ech., ha	UM	Total

Anul şi nr. act. de punere în valoare	Felul lucrării	Suprafaţa parcursă ha	Specii sau grupe de specii	Materiale rezultate din lucrări de regenerare, îngrijire, igienă sau accidentale		Lucrări de regenerare sau alte lucrări							
							Suprafeţe regenerate					Alte lucrări	
							Natural		Artificial				
				Total	Lemn lucru	Provenienţa materialului/ codul rezervaţiei	Compoziţia seminţişului	Suprafaţa ha	Semănat, kg	Plantat, buc.	Suprafaţa ech., ha	UM	Total

DESCRIEREA STATIUNII SI ARBORETULUI

13 A 23.78 HA GF: 2 - 1C SUP: A TS: 3333 TP: 2211
SOL: 3101 Versant ondulat EXPOZITIE: NV
INC: 22 G ALTITUDINE: 420 - 550 M
LITIERA: continua-normala TIP FLORA: Asperula-Dentaria
Artificial de prod. sup. relativ-echien
COMP.ACTUALA: 4 MO 4 BR 1 FA 1 DT
COMP.TEL: 5BR 3 MO 2 FA
SORT: BR Gros si f.gros,cherestea VARSTA EXPL.: 120 ani
FA F.gros,cher. sup.,derulaj
SEM.UTIL:
SUBARBORET:
DATE COMPL.: Uscare slaba Alte date complement.

POL: ERZ:
LUCRARI EXEC.: 2021-Rarituri
2018-T.produse accidentale
LUCRARI PROP.: RARITURI

ELM ARB	PRP	MRE GE	VARSTA ANI	DM CM	HM M	CLP	AMES TEC	ELAGAJ	PROVENIENTA	VITALI	DENS CONS	VOLUM MC/HA	VOLUM MC/UA	CRES MC/HA
MO	4	P	65	32	26	2	M	.6	NEC	N	0.36	227	5398	5.1
BR	4	IN	70	36	26	3	M	.6	RN	N	0.36	233	5541	4.1
FA	1	IN	70	30	24	2	M	.6	RN	N	0.09	37	880	1.0
DT	1	IN	70	30	24	2	M	.6	RN	N	0.09	30	713	0.6
TOTAL			70			2					0.9	527	12532	10.8

DESCRIEREA STATIUNII SI ARBORETULUI

13 B 0.26 HA GF: 2 - 1C SUP: A TS: 3333 TP: 2211
SOL: 3101 Lunca inalta plan EXPOZITIE:
INC: 3 G ALTITUDINE: 440 M
LITIERA: continua-subtire TIP FLORA: Asperula-Dentaria
Artificial de prod. sup. echien
COMP.ACTUALA: 10 MO
COMP.TEL: 9MO 1 DT
SORT: MO Gros si f.gros,cherestea VARSTA EXPL.: 110 ani
FA F.gros,cher. sup.,derulaj
SEM.UTIL:
SUBARBORET:
DATE COMPL.: Rupturi izolate Alte date complement.

POL: ERZ:
LUCRARI EXEC.:

LUCRARI PROP.: RARITURI

ELM ARB	PRP	MRE GE	VARSTA ANI	DM CM	HM M	CLP	AMES TEC	ELAGAJ	PROVENIENTA	VITALI	DENS CONS	VOLUM MC/HA	VOLUM MC/UA	CRES MC/HA
MO	10	P	50	28	25	2		.5	NEC	N	0.90	537	140	15.0
TOTAL			50			2					0.9	537	140	15.0

DESCRIEREA STATIUNII SI ARBORETULUI

13 C 0.64 HA GF: 2 - 1C SUP: A TS: 3333 TP: 2211
SOL: 3108 Lunca inalta plan EXPOZITIE:
INC: 3 G ALTITUDINE: 440 M
LITIERA: intrerupta-subtire TIP FLORA: Asperula-Dentaria
Artificial de prod. sup. relativ-echien
COMP.ACTUALA: 3 MO 2 PAM 2 FR 1 FA 2 SA
COMP.TEL: 4MO 3 FA 2 PAM 1 FR
SORT: FA F.gros,cher. sup.,derulaj VARSTA EXPL.: 120 ani
FA F.gros,cher. sup.,derulaj
SEM.UTIL:
SUBARBORET:
DATE COMPL.: Inmlast.-scurta durata Alte date complement.

POL: ERZ:
LUCRARI EXEC.:

LUCRARI PROP.: T.IGIENA

ELM ARB	PRP	MRE GE	VARSTA ANI	DM CM	HM M	CLP	AMES TEC	ELAGAJ	PROVENIENTA	VITALI	DENS CONS	VOLUM MC/HA	VOLUM MC/UA	CRES MC/HA
MO	3	P	15	4	3	2	M		NEC	N	0.21	4	3	2.0
PAM	2	P	15	4	3	2	M		NEC	N	0.14	2	1	0.8
FR	2	P	15	4	3	2	M		NEC	N	0.14	2	1	1.5
FA	1	IN	15	2	2	2	M		RN	N	0.07			0.4
SA	2	IN	15	4	3	2	M		RN	N	0.14	1	1	4.1
TOTAL			15			2					0.7	9	6	8.8

DESCRIEREA STATIUNII SI ARBORETULUI

14 37.78 HA GF: 2 - 1C SUP: A TS: 3333 TP: 2211
SOL: 3101 Versant ondulat EXPOZITIE: NV
INC: 21 G ALTITUDINE: 440 - 560 M
LITIERA: continua-normala TIP FLORA: Asperula-Dentaria
Natural fundamental prod. sup. relativ-echien
COMP.ACTUALA: 3 BR 2 MO 3 FA 2 PAM
COMP.TEL: 5BR 3 FA 1 MO 1 PAM
SORT: BR Mijlociu,celuloza,constr. VARSTA EXPL.: 120 ani
FA F.gros,cher. sup.,derulaj
SEM.UTIL:
SUBARBORET:
DATE COMPL.: Uscare slaba Alte date complement.

POL: ERZ:
LUCRARI EXEC.: 2018-Rarituri
2018-T.produse accidentale
LUCRARI PROP.: RARITURI

ELM ARB	PRP	MRE GE	VARSTA ANI	DM CM	HM M	CLP	AMES TEC	ELAGAJ	PROVENIENTA	VITALI	DENS CONS	VOLUM MC/HA	VOLUM MC/UA	CRES MC/HA
BR	3	IN	75	38	27	2	M	.6	RN	N	0.27	184	6952	3.3
MO	2	P	65	34	26	2	M	.6	NEC	N	0.18	113	4269	2.5
FA	3	IN	75	30	25	2	M	.6	RN	N	0.27	119	4496	2.9
PAM	2	IN	75	32	24	2	M	.6	RN	N	0.18	64	2418	0.6
TOTAL			75			2					0.9	480	18135	9.3

EVIDENŢA LUCRĂRILOR EXECUTATE ÎN CURSUL DECENIULUI

Anul şi nr. act. de punere în valoare	Felul lucrării	Suprafaţa parcursă ha	Specii sau grupe de specii	Materiale rezultate din lucrări de regenerare, îngrijire, igienă sau accidentale		Lucrări de regenerare sau alte lucrări						
				Total	Lemn lucru	Provenienţa materialului/ codul rezervaţiei	Suprafeţe regenerate					Alte lucrări	
							Natural		Artificial				
							Compoziţia seminţişului	Suprafaţa ha	Semănat, kg	Plantat, buc.	Suprafaţa ech., ha	UM	Total

Anul şi nr. act. de punere în valoare	Felul lucrării	Suprafaţa parcursă ha	Specii sau grupe de specii	Materiale rezultate din lucrări de regenerare, îngrijire, igienă sau accidentale		Lucrări de regenerare sau alte lucrări						
				Total	Lemn lucru	Provenienţa materialului/ codul rezervaţiei	Suprafeţe regenerate					Alte lucrări	
							Natural		Artificial				
							Compoziţia seminţişului	Suprafaţa ha	Semănat, kg	Plantat, buc.	Suprafaţa ech., ha	UM	Total

Anul şi nr. act. de punere în valoare	Felul lucrării	Suprafaţa parcursă ha	Specii sau grupe de specii	Materiale rezultate din lucrări de regenerare, îngrijire, igienă sau accidentale		Lucrări de regenerare sau alte lucrări						
				Total	Lemn lucru	Provenienţa materialului/ codul rezervaţiei	Suprafeţe regenerate					Alte lucrări	
							Natural		Artificial				
							Compoziţia seminţişului	Suprafaţa ha	Semănat, kg	Plantat, buc.	Suprafaţa ech., ha	UM	Total

Anul şi nr. act. de punere în valoare	Felul lucrării	Suprafaţa parcursă ha	Specii sau grupe de specii	Materiale rezultate din lucrări de regenerare, îngrijire, igienă sau accidentale		Lucrări de regenerare sau alte lucrări						
				Total	Lemn lucru	Provenienţa materialului/ codul rezervaţiei	Suprafeţe regenerate					Alte lucrări	
							Natural		Artificial				
							Compoziţia seminţişului	Suprafaţa ha	Semănat, kg	Plantat, buc.	Suprafaţa ech., ha	UM	Total

DESCRIEREA STATIUNII SI ARBORETULUI

15 35.14 HA GF: 2 - 1C SUP: A TS: 3333 TP: 2211
SOL: 3101 Versant ondulat EXPOZITIE: N
INC: 28 G ALTITUDINE: 490 - 690 M
LITIERA: continua-normala TIP FLORA: Asperula-Dentaria
Natural fundamental prod. sup. relativ-plurien
COMP.ACTUALA: 6 BR 3 FA 1 DT
COMP.TEL: 6BR 3 FA 1 DT
SORT: BR Mijlociu,celuloza,constr. VARSTA EXPL.: 120 ani
FA F.gros,cher. sup.,derulaj
SEM.UTIL:
SUBARBORET:
DATE COMPL.: Uscare slaba Alte date complement.

POL: ERZ:
LUCRARI EXEC.: 2018-T.produse accidentale
2024-T.produse accidentale
LUCRARI PROP.: T.IGIENA

ELM ARB	PRP	MRE GE	VARSTA ANI	DM CM	HM M	CLP	AMES TEC	ELAG AJ	PROVE NIENTA	VITALI	DENS CONS	VOLUM MC/HA	VOLUM MC/UA	CRES MC/HA
BR	1	IN	115	48	32	2	M	.6	RN	N	0.07	60	2108	0.5
BR	5	IN	85	36	29	2		.6	RN	N	0.35	263	9242	3.9
FA	3	IN	85	34	27	2	M	.6	RN	N	0.21	105	3690	2.0
DT	1	IN	80	34	25	2	M	.6	RN	N	0.07	24	843	0.4
TOTAL			85			2					0.7	452	15883	6.8

DESCRIEREA STATIUNII SI ARBORETULUI

16 A 47.69 HA GF: 2 - 1C SUP: A TS: 3333 TP: 2211
SOL: 3101 Versant ondulat EXPOZITIE: SE
INC: 19 G ALTITUDINE: 480 - 770 M
LITIERA: continua-normala TIP FLORA: Asperula-Dentaria
Natural fundamental prod. sup. relativ-echien
COMP.ACTUALA: 6 BR 2 FA 1 MO 1 DT
COMP.TEL: 6BR 3 FA 1 DT
SORT: BR Mijlociu,celuloza,constr. VARSTA EXPL.: 120 ani
FA F.gros,cher. sup.,derulaj
SEM.UTIL:
SUBARBORET:
DATE COMPL.: Uscare slaba Alte date complement.

POL: ERZ:
LUCRARI EXEC.: 2016-T.produse accidentale
2024-T.produse accidentale
LUCRARI PROP.: T.IGIENA

ELM ARB	PRP	MRE GE	VARSTA ANI	DM CM	HM M	CLP	AMES TEC	ELAG AJ	PROVE NIENTA	VITALI	DENS CONS	VOLUM MC/HA	VOLUM MC/UA	CRES MC/HA
BR	6	IN	80	38	27	2		.6	RN	N	0.42	287	13687	4.9
FA	2	IN	75	32	25	2	M	.6	RN	N	0.14	62	2957	1.5
MO	1	P	65	34	25	2	M	.6	NEC	N	0.07	42	2003	1.0
DT	1	IN	65	28	23	2	M	.6	RN	N	0.07	22	1049	0.5
TOTAL			80			2					0.7	413	19696	7.9

DESCRIEREA STATIUNII SI ARBORETULUI

16C 0.29 HA GF: SUP: TS: TP:
SOL: Versant mijlociu plan EXPOZITIE:
INC: 6 G ALTITUDINE: 710 M
LITIERA: continua-groasa TIP FLORA:

COMP.ACTUALA:
COMP.TEL:
SORT: BR Mijlociu,celuloza,constr. VARSTA EXPL.:
FA F.gros,cher. sup.,derulaj
SEM.UTIL:
SUBARBORET:
DATE COMPL.: Alte date complement.

POL: ERZ:
LUCRARI EXEC.:

LUCRARI PROP.:

ELM ARB	PRP	MRE GE	VARSTA ANI	DM CM	HM M	CLP	AMES TEC	ELAG AJ	PROVE NIENTA	VITALI	DENS CONS	VOLUM MC/HA	VOLUM MC/UA	CRES MC/HA
TOTAL														

DESCRIEREA STATIUNII SI ARBORETULUI

17 A 47.74 HA GF: 2 - 1C SUP: A TS: 3333 TP: 2211
SOL: 3101 Versant ondulat EXPOZITIE: E
INC: 21 G ALTITUDINE: 450 - 700 M
LITIERA: continua-normala TIP FLORA: Asperula-Dentaria
Natural fundamental prod. sup. relativ-plurien
COMP.ACTUALA: 7 BR 2 FA 1 MO
COMP.TEL: 7BR 3 FA
SORT: BR Mijlociu,celuloza,constr. VARSTA EXPL.: 120 ani
FA F.gros,cher. sup.,derulaj
SEM.UTIL:
SUBARBORET:
DATE COMPL.: Uscare slaba Alte date complement.

POL: ERZ:
LUCRARI EXEC.: 2015-T.produse accidentale
2024-T.produse accidentale
LUCRARI PROP.: T.IGIENA

ELM ARB	PRP	MRE GE	VARSTA ANI	DM CM	HM M	CLP	AMES TEC	ELAG AJ	PROVE NIENTA	VITALI	DENS CONS	VOLUM MC/HA	VOLUM MC/UA	CRES MC/HA
BR	2	IN	110	46	31	2	M	.6	RN	N	0.14	115	5490	1.1
BR	5	IN	80	38	28	2		.6	RN	N	0.35	251	11983	4.1
FA	2	IN	80	34	26	2	M	.6	RN	N	0.14	66	3151	1.4
MO	1	P	70	36	27	2	M	.6	NEC	N	0.07	46	2196	0.9
TOTAL			80			2					0.7	478	22820	7.5

EVIDENŢA LUCRĂRILOR EXECUTATE ÎN CURSUL DECENIULUI

Anul şi nr. act. de punere în valoare	Felul lucrării	Suprafaţa parcursă ha	Specii sau grupe de specii	Materiale rezultate din lucrări de regenerare, îngrijire, igienă sau accidentale		Lucrări de regenerare sau alte lucrări							
				Total	Lemn lucru	Provenienţa materialului/ codul rezervaţiei	Suprafeţe regenerate					Alte lucrări	
							Natural		Artificial				
							Compoziţia seminţişului	Suprafaţa ha	Semănat, kg	Plantat, buc.	Suprafaţa ech., ha	UM	Total

Anul şi nr. act. de punere în valoare	Felul lucrării	Suprafaţa parcursă ha	Specii sau grupe de specii	Materiale rezultate din lucrări de regenerare, îngrijire, igienă sau accidentale		Lucrări de regenerare sau alte lucrări							
				Total	Lemn lucru	Provenienţa materialului/ codul rezervaţiei	Suprafeţe regenerate					Alte lucrări	
							Natural		Artificial				
							Compoziţia seminţişului	Suprafaţa ha	Semănat, kg	Plantat, buc.	Suprafaţa ech., ha	UM	Total

Anul şi nr. act. de punere în valoare	Felul lucrării	Suprafaţa parcursă ha	Specii sau grupe de specii	Materiale rezultate din lucrări de regenerare, îngrijire, igienă sau accidentale		Lucrări de regenerare sau alte lucrări							
				Total	Lemn lucru	Provenienţa materialului/ codul rezervaţiei	Suprafeţe regenerate					Alte lucrări	
							Natural		Artificial				
							Compoziţia seminţişului	Suprafaţa ha	Semănat, kg	Plantat, buc.	Suprafaţa ech., ha	UM	Total

Anul şi nr. act. de punere în valoare	Felul lucrării	Suprafaţa parcursă ha	Specii sau grupe de specii	Materiale rezultate din lucrări de regenerare, îngrijire, igienă sau accidentale		Lucrări de regenerare sau alte lucrări							
				Total	Lemn lucru	Provenienţa materialului/ codul rezervaţiei	Suprafeţe regenerate					Alte lucrări	
							Natural		Artificial				
							Compoziţia seminţişului	Suprafaţa ha	Semănat, kg	Plantat, buc.	Suprafaţa ech., ha	UM	Total

DESCRIEREA STATIUNII SI ARBORETULUI

17 B 2.08 HA GF: 2 - 1C SUP: A TS: 3333 TP: 2211
SOL: 3101 Versant inferior ondulat EXPOZITIE: E
INC: 8 G ALTITUDINE: 440 M
LITIERA: continua-subtire TIP FLORA: Asperula-Dentaria
Partial derivat relativ-plurien
COMP.ACTUALA: 6 BR 2 CA 1 FA 1 ANN
COMP.TEL: 6BR 3 FA 1 DT
SORT: BR Mijlociu,celuloza,constr. VARSTA EXPL.: 120 ani
FA F.gros,cher. sup.,derulaj
SEM.UTIL: 5FA 4 BR 1 DT 5 ani 0.1S mixt
SUBARBORET:
DATE COMPL.: Uscare slaba Alte date complement.

POL: ERZ:
LUCRARI EXEC.: 2019-T.produse accidentale
2024-T.produse accidentale
LUCRARI PROP.: T.IGIENA

ELM ARB	PRP	MRE GE	VARSTA ANI	DM CM	HM M	CLP	AMES TEC	ELAGAJ	PROVENIENTA	VITALI	DENS CONS	VOLUM MC/HA	VOLUM MC/UA	CRES MC/HA
BR	6	IN	130	50	31	2		.6	RN	N	0.42	187	389	2.9
CA	2	IN	65	26	22	2	M	.6	RN	N	0.14	90	187	1.1
FA	1	IN	90	36	28	2	M	.6	RN	N	0.07	24	50	0.6
ANN	1	IN	65	34	23	2	M	.6	RN	N	0.07	53	110	0.2
TOTAL			130			2					0.7	354	736	4.8

DESCRIEREA STATIUNII SI ARBORETULUI

17 C 0.92 HA GF: 2 - 1C SUP: A TS: 3333 TP: 2211
SOL: 3108 Versant mijlociu ondulat EXPOZITIE: E
INC: 7 G ALTITUDINE: 440 M
LITIERA: lipsa TIP FLORA: Asperula-Dentaria
Artificial de prod. sup. echien
COMP.ACTUALA: 4 MO 2 BR 2 PAM 2 FA
COMP.TEL: 4BR 3 MO 2 FA 1 PAM
SORT: BR Mijlociu,celuloza,constr. VARSTA EXPL.: 120 ani
FA F.gros,cher. sup.,derulaj
SEM.UTIL:
SUBARBORET:
DATE COMPL.: Inmlast.-scurta durata Alte date complement.

POL: ERZ:
LUCRARI EXEC.: 2017-Impaduriri(fara T.de reg)

LUCRARI PROP.: DEGAJARI

ELM ARB	PRP	MRE GE	VARSTA ANI	DM CM	HM M	CLP	AMES TEC	ELAGAJ	PROVENIENTA	VITALI	DENS CONS	VOLUM MC/HA	VOLUM MC/UA	CRES MC/HA
MO	4	P	10		1	2	M		BC-81	N	0.32	1	1	2.1
BR	2	P	10		1	2	M		A220-7	N	0.16	1	1	0.6
PAM	2	P	10		1	2	M		G350-8	N	0.16			0.6
FA	2	IN	10		1	2	M		RN	N	0.16			0.7
TOTAL			10			2					0.8	2	2	4.0

DESCRIEREA STATIUNII SI ARBORETULUI

17C 1.00 HA GF: SUP: TS: TP:
SOL: Versant inferior plan EXPOZITIE:
INC: 6 G ALTITUDINE: 440 M
LITIERA: continua-groasa TIP FLORA:

COMP.ACTUALA:
COMP.TEL:
SORT: BR Mijlociu,celuloza,constr. VARSTA EXPL.:
FA F.gros,cher. sup.,derulaj
SEM.UTIL:
SUBARBORET:
DATE COMPL.: Alte date complement.

POL: ERZ:
LUCRARI EXEC.:

LUCRARI PROP.:

ELM ARB	PRP	MRE GE	VARSTA ANI	DM CM	HM M	CLP	AMES TEC	ELAGAJ	PROVENIENTA	VITALI	DENS CONS	VOLUM MC/HA	VOLUM MC/UA	CRES MC/HA
TOTAL														

DESCRIEREA STATIUNII SI ARBORETULUI

18 A 30.33 HA GF: 2 - 1C SUP: A TS: 3333 TP: 2211
SOL: 3101 Versant ondulat EXPOZITIE: E
INC: 25 G ALTITUDINE: 450 - 650 M
LITIERA: continua-normala TIP FLORA: Asperula-Dentaria
Natural fundamental prod. sup. relativ-plurien
COMP.ACTUALA: 7 BR 1 FA 2 FA
COMP.TEL: 7BR 3 FA
SORT: BR Mijlociu,celuloza,constr. VARSTA EXPL.: 120 ani
FA F.gros,cher. sup.,derulaj
SEM.UTIL:
SUBARBORET:
DATE COMPL.: Doborituri izolate Alte date complement.

POL: ERZ:
LUCRARI EXEC.: 2015-T.produse accidentale
2024-T.produse accidentale
LUCRARI PROP.: T.IGIENA

ELM ARB	PRP	MRE GE	VARSTA ANI	DM CM	HM M	CLP	AMES TEC	ELAGAJ	PROVENIENTA	VITALI	DENS CONS	VOLUM MC/HA	VOLUM MC/UA	CRES MC/HA
BR	1	IN	130	56	33	2	M	.6	RN	N	0.07	63	1911	0.5
BR	6	IN	80	38	26	2		.6	RN	N	0.42	272	8250	4.9
FA	1	IN	160	62	34	2	M	.6	RN	N	0.07	51	1547	0.3
FA	2	IN	110	46	31	2	M	.6	RN	N	0.14	88	2669	1.0
TOTAL			80			2					0.7	474	14377	6.7

EVIDENŢA LUCRĂRILOR EXECUTATE ÎN CURSUL DECENIULUI

Anul şi nr. act. de punere în valoare	Felul lucrării	Suprafaţa parcursă ha	Specii sau grupe de specii	Materiale rezultate din lucrări de regenerare, îngrijire, igienă sau accidentale		Lucrări de regenerare sau alte lucrări							
				Total	Lemn lucru	Provenienţa materialului/ codul rezervaţiei	Suprafeţe regenerate					Alte lucrări	
							Natural		Artificial				
							Compoziţia seminţişului	Suprafaţa ha	Semănat, kg	Plantat, buc.	Suprafaţa ech., ha	UM	Total

Anul şi nr. act. de punere în valoare	Felul lucrării	Suprafaţa parcursă ha	Specii sau grupe de specii	Materiale rezultate din lucrări de regenerare, îngrijire, igienă sau accidentale		Lucrări de regenerare sau alte lucrări							
				Total	Lemn lucru	Provenienţa materialului/ codul rezervaţiei	Suprafeţe regenerate					Alte lucrări	
							Natural		Artificial				
							Compoziţia seminţişului	Suprafaţa ha	Semănat, kg	Plantat, buc.	Suprafaţa ech., ha	UM	Total

Anul şi nr. act. de punere în valoare	Felul lucrării	Suprafaţa parcursă ha	Specii sau grupe de specii	Materiale rezultate din lucrări de regenerare, îngrijire, igienă sau accidentale		Lucrări de regenerare sau alte lucrări							
				Total	Lemn lucru	Provenienţa materialului/ codul rezervaţiei	Suprafeţe regenerate					Alte lucrări	
							Natural		Artificial				
							Compoziţia seminţişului	Suprafaţa ha	Semănat, kg	Plantat, buc.	Suprafaţa ech., ha	UM	Total

Anul şi nr. act. de punere în valoare	Felul lucrării	Suprafaţa parcursă ha	Specii sau grupe de specii	Materiale rezultate din lucrări de regenerare, îngrijire, igienă sau accidentale		Lucrări de regenerare sau alte lucrări							
				Total	Lemn lucru	Provenienţa materialului/ codul rezervaţiei	Suprafeţe regenerate					Alte lucrări	
							Natural		Artificial				
							Compoziţia seminţişului	Suprafaţa ha	Semănat, kg	Plantat, buc.	Suprafaţa ech., ha	UM	Total

DESCRIEREA STATIUNII SI ARBORETULUI

18 B 0.71 HA GF: 1 - 2I SUP: M TS: 3333 TP: 2211
SOL: 3108 Versant inferior plan EXPOZITIE: E
INC: 10 G ALTITUDINE: 620 M
LITIERA: lipsa TIP FLORA: Asperula-Dentaria
Total derivat de prod. sup. relativ-echien
COMP.ACTUALA: 7 ANN 2 FA 1 SA
COMP.TEL: 6ANN 3 FA 1 SA
SORT: BR Mijlociu,celuloza,constr. VARSTA EXPL.:
FA F.gros,cher. sup.,derulaj
SEM.UTIL:
SUBARBORET:
DATE COMPL.: Inmlast. permanenta Alte date complement.

POL: ERZ:
LUCRARI EXEC.:

LUCRARI PROP.: T.IGIENA

ELM ARB	PRP	MRE GE	VARSTA ANI	DM CM	HM M	CLP	A MESTEC	ELAGAJ	PROVENIENTA	VITALI	DENS CONS	VOLUM MC/HA	VOLUM MC/UA	CRES MC/HA
ANN	7	IN	40	24	20	2		.6	RN	N	0.49	160	114	2.0
FA	2	IN	35	16	15	2	M	.5	RN	N	0.14	28	20	1.7
SA	1	IN	20	12	8	3	M	.3	RN	N	0.07	5	4	1.7
TOTAL			40			2					0.7	193	138	5.4

DESCRIEREA STATIUNII SI ARBORETULUI

19 A 36.70 HA GF: 2 - 1C SUP: A TS: 3333 TP: 2211
SOL: 3101 Versant ondulat EXPOZITIE: NE
INC: 25 G ALTITUDINE: 450 - 710 M
LITIERA: continua-normala TIP FLORA: Asperula-Dentaria
Natural fundamental prod. sup. relativ-plurien
COMP.ACTUALA: 5 FA 2 BR 3 BR
COMP.TEL: 5FA 5 BR
SORT: FA F.gros,cher. sup.,derulaj VARSTA EXPL.: 120 ani
BR Mijlociu,celuloza,constr.
SEM.UTIL:
SUBARBORET:
DATE COMPL.: Uscare slaba Alte date complement.

POL: ERZ:
LUCRARI EXEC.: 2016-T.produse accidentale
2020-T.produse accidentale
LUCRARI PROP.: T.IGIENA

ELM ARB	PRP	MRE GE	VARSTA ANI	DM CM	HM M	CLP	A MESTEC	ELAGAJ	PROVENIENTA	VITALI	DENS CONS	VOLUM MC/HA	VOLUM MC/UA	CRES MC/HA
FA	2	IN	150	60	34	2	M	.6	RN	N	0.14	102	3743	0.5
FA	3	IN	100	40	30	2	M	.6	RN	N	0.21	125	4588	1.7
BR	2	IN	150	62	35	2	M	.6	RN	N	0.14	136	4991	0.9
BR	3	IN	100	42	31	2	M	.6	RN	N	0.21	173	6349	1.9
TOTAL			100			2					0.7	536	19671	5.0

DESCRIEREA STATIUNII SI ARBORETULUI

19 B 0.53 HA GF: 2 - 1C SUP: A TS: 3333 TP: 2211
SOL: 3101 Versant superior ondulat EXPOZITIE: E
INC: 22 G ALTITUDINE: 650 - 750 M
LITIERA: continua-subtire TIP FLORA: Asperula-Dentaria
Artificial de prod. sup. echien
COMP.ACTUALA: 10 MO
COMP.TEL: 10MO
SORT: MO Gros si f.gros,cherestea VARSTA EXPL.: 110 ani
BR Mijlociu,celuloza,constr.
SEM.UTIL:
SUBARBORET:
DATE COMPL.: Uscare slaba Alte date complement.

POL: ERZ:
LUCRARI EXEC.:

LUCRARI PROP.: T.IGIENA

ELM ARB	PRP	MRE GE	VARSTA ANI	DM CM	HM M	CLP	A MESTEC	ELAGAJ	PROVENIENTA	VITALI	DENS CONS	VOLUM MC/HA	VOLUM MC/UA	CRES MC/HA
MO	10	P	70	32	26	2		.6	NEC	N	0.70	441	234	9.4
TOTAL			70			2					0.7	441	234	9.4

DESCRIEREA STATIUNII SI ARBORETULUI

19 C 2.03 HA GF: 1 - 5U 2I 5R SUP: M TS: 5254 TP: 9711
SOL: 0414 Lunca inalta plan EXPOZITIE:
INC: 3 G ALTITUDINE: 450 M
LITIERA: lipsa TIP FLORA: Carex pilosa
Natural fundamental prod. sup. relativ-echien
COMP.ACTUALA: 10 ANN
COMP.TEL: 10ANN
SORT: MO Gros si f.gros,cherestea VARSTA EXPL.:
BR Mijlociu,celuloza,constr.
SEM.UTIL:
SUBARBORET:
DATE COMPL.: Inmlast. permanenta Alte date complement.

POL: ERZ:
LUCRARI EXEC.:

LUCRARI PROP.: T.IGIENA

ELM ARB	PRP	MRE GE	VARSTA ANI	DM CM	HM M	CLP	A MESTEC	ELAGAJ	PROVENIENTA	VITALI	DENS CONS	VOLUM MC/HA	VOLUM MC/UA	CRES MC/HA
ANN	10	IN	60	34	24	2		.6	RN	N	0.70	289	587	2.0
TOTAL			60			2					0.7	289	587	2.0

EVIDENŢA LUCRĂRILOR EXECUTATE ÎN CURSUL DECENIULUI

Anul şi nr. act. de punere în valoare	Felul lucrării	Suprafaţa parcursă ha	Specii sau grupe de specii	Materiale rezultate din lucrări de regenerare, îngrijire, igienă sau accidentale		Lucrări de regenerare sau alte lucrări							
				Total	Lemn lucru	Provenienţa materialului/ codul rezervaţiei	Suprafeţe regenerate					Alte lucrări	
							Natural		Artificial				
							Compoziţia seminţişului	Suprafaţa ha	Semănat, kg	Plantat, buc.	Suprafaţa ech., ha	UM	Total

Anul şi nr. act. de punere în valoare	Felul lucrării	Suprafaţa parcursă ha	Specii sau grupe de specii	Materiale rezultate din lucrări de regenerare, îngrijire, igienă sau accidentale		Lucrări de regenerare sau alte lucrări							
				Total	Lemn lucru	Provenienţa materialului/ codul rezervaţiei	Suprafeţe regenerate					Alte lucrări	
							Natural		Artificial				
							Compoziţia seminţişului	Suprafaţa ha	Semănat, kg	Plantat, buc.	Suprafaţa ech., ha	UM	Total

Anul şi nr. act. de punere în valoare	Felul lucrării	Suprafaţa parcursă ha	Specii sau grupe de specii	Materiale rezultate din lucrări de regenerare, îngrijire, igienă sau accidentale		Lucrări de regenerare sau alte lucrări							
				Total	Lemn lucru	Provenienţa materialului/ codul rezervaţiei	Suprafeţe regenerate					Alte lucrări	
							Natural		Artificial				
							Compoziţia seminţişului	Suprafaţa ha	Semănat, kg	Plantat, buc.	Suprafaţa ech., ha	UM	Total

Anul şi nr. act. de punere în valoare	Felul lucrării	Suprafaţa parcursă ha	Specii sau grupe de specii	Materiale rezultate din lucrări de regenerare, îngrijire, igienă sau accidentale		Lucrări de regenerare sau alte lucrări							
				Total	Lemn lucru	Provenienţa materialului/ codul rezervaţiei	Suprafeţe regenerate					Alte lucrări	
							Natural		Artificial				
							Compoziţia seminţişului	Suprafaţa ha	Semănat, kg	Plantat, buc.	Suprafaţa ech., ha	UM	Total

DESCRIEREA STATIUNII SI ARBORETULUI

20 A 38.55 HA GF: 2 - 1C SUP: A TS: 3332 TP: 2212
SOL: 3112 Versant ondulat EXPOZITIE: NV
INC: 29 G ALTITUDINE: 480 - 840 M
LITIERA: continua-normala TIP FLORA: Asperula-Dentaria
Natural fundamental prod. mij. relativ-echien
COMP.ACTUALA: 3 BR 3 FA 1 MO 1 PAM 1 DT 1 DM
COMP.TEL: 4FA 4 BR 1 MO 1 DT
SORT: BR Gros si f.gros,cherestea VARSTA EXPL.: 110 ani
FA Gros si mijl.,cherestea
SEM.UTIL:
SUBARBORET:
DATE COMPL.: Alte date complement.

POL: ERZ:
LUCRARI EXEC.: 2016-Rarituri
2017-Rarituri
LUCRARI PROP.: RARITURI

ELM ARB	PRP	MRE GE	VARSTA ANI	DM CM	HM M	CLP	A MESTEC	ELAGAJ	PROVENIENTA	VITALI	DENS CONS	VOLUM MC/HA	VOLUM MC/UA	CRES MC/HA
BR	3	IN	75	30	24	3	M	.6	RN	N	0.27	157	6052	2.9
FA	3	IN	75	28	24	3	M	.6	RN	N	0.27	111	4279	2.5
MO	1	P	60	28	24	2	M	.6	NEC	N	0.09	51	1966	1.4
PAM	1	P	60	28	23	3	M	.6	NEC	N	0.09	30	1157	0.3
DT	1	IN	60	26	23	3	M	.6	RN	N	0.09	28	1079	0.6
DM	1	IN	60	32	23	3	M	.6	RN	N	0.09	28	1079	0.3
TOTAL			75			3					0.9	405	15612	8.0

DESCRIEREA STATIUNII SI ARBORETULUI

20 B 5.30 HA GF: 2 - 1C SUP: A TS: 3332 TP: 2212
SOL: 3112 Versant mijlociu ondulat EXPOZITIE: NV
INC: 29 G ALTITUDINE: 580 - 710 M
LITIERA: continua-subtire TIP FLORA: Asperula-Dentaria
Artificial de prod. mij. relativ-echien
COMP.ACTUALA: 9 MO 1 BR
COMP.TEL: 8MO 2 BR
SORT: MO Gros,cherestea VARSTA EXPL.: 100 ani
FA Gros si mijl.,cherestea
SEM.UTIL:
SUBARBORET:
DATE COMPL.: Uscare slaba Alte date complement.

POL: ERZ:
LUCRARI EXEC.: 2016-Rarituri

LUCRARI PROP.: RARITURI

ELM ARB	PRP	MRE GE	VARSTA ANI	DM CM	HM M	CLP	A MESTEC	ELAGAJ	PROVENIENTA	VITALI	DENS CONS	VOLUM MC/HA	VOLUM MC/UA	CRES MC/HA
MO	9	P	70	34	25	3		.6	NEC	N	0.81	484	2565	9.2
BR	1	IN	70	36	23	3	M	.6	RN	N	0.09	49	260	1.0
TOTAL			70			3					0.9	533	2825	10.2

DESCRIEREA STATIUNII SI ARBORETULUI

20 C 0.32 HA GF: 1 - 5U SUP: M TS: 5254 TP: 9711
SOL: 0414 Lunca inalta plan EXPOZITIE:
INC: 3 G ALTITUDINE: 450 M
LITIERA: lipsa TIP FLORA: Carex pilosa
Natural fundamental prod. sup. relativ-echien
COMP.ACTUALA: 9 ANN 1 DT
COMP.TEL: 9ANN 1 DT
SORT: MO Gros,cherestea VARSTA EXPL.:
FA Gros si mijl.,cherestea
SEM.UTIL:
SUBARBORET:
DATE COMPL.: Inmlastinare sezoniera Alte date complement.

POL: ERZ:
LUCRARI EXEC.:

LUCRARI PROP.: T.IGIENA

ELM ARB	PRP	MRE GE	VARSTA ANI	DM CM	HM M	CLP	A MESTEC	ELAGAJ	PROVENIENTA	VITALI	DENS CONS	VOLUM MC/HA	VOLUM MC/UA	CRES MC/HA
ANN	9	IN	60	34	24	2		.6	RN	N	0.63	260	83	1.8
DT	1	IN	60	26	23	2	M	.6	RN	N	0.07	22	7	0.6
TOTAL			60			2					0.7	282	90	2.4

DESCRIEREA STATIUNII SI ARBORETULUI

20C 0.17 HA GF: SUP: TS: TP:
SOL: Versant inferior plan EXPOZITIE: NV
INC: 6 G ALTITUDINE: 710 M
LITIERA: continua-groasa TIP FLORA:

COMP.ACTUALA:
COMP.TEL:
SORT: MO Gros,cherestea VARSTA EXPL.:
FA Gros si mijl.,cherestea
SEM.UTIL:
SUBARBORET:
DATE COMPL.: Alte date complement.

POL: ERZ:
LUCRARI EXEC.:

LUCRARI PROP.:

ELM ARB	PRP	MRE GE	VARSTA ANI	DM CM	HM M	CLP	A MESTEC	ELAGAJ	PROVENIENTA	VITALI	DENS CONS	VOLUM MC/HA	VOLUM MC/UA	CRES MC/HA
TOTAL														

EVIDENŢA LUCRĂRILOR EXECUTATE ÎN CURSUL DECENIULUI

Anul şi nr. act. de punere în valoare	Felul lucrării	Suprafaţa parcursă ha	Specii sau grupe de specii	Materiale rezultate din lucrări de regenerare, îngrijire, igienă sau accidentale		Lucrări de regenerare sau alte lucrări							
				Total	Lemn lucru	Provenienţa materialului/ codul rezervaţiei	Suprafeţe regenerate					Alte lucrări	
							Natural		Artificial				
							Compoziţia seminţişului	Suprafaţa ha	Semănat, kg	Plantat, buc.	Suprafaţa ech., ha	UM	Total

Anul şi nr. act. de punere în valoare	Felul lucrării	Suprafaţa parcursă ha	Specii sau grupe de specii	Materiale rezultate din lucrări de regenerare, îngrijire, igienă sau accidentale		Lucrări de regenerare sau alte lucrări							
				Total	Lemn lucru	Provenienţa materialului/ codul rezervaţiei	Suprafeţe regenerate					Alte lucrări	
							Natural		Artificial				
							Compoziţia seminţişului	Suprafaţa ha	Semănat, kg	Plantat, buc.	Suprafaţa ech., ha	UM	Total

Anul şi nr. act. de punere în valoare	Felul lucrării	Suprafaţa parcursă ha	Specii sau grupe de specii	Materiale rezultate din lucrări de regenerare, îngrijire, igienă sau accidentale		Lucrări de regenerare sau alte lucrări							
				Total	Lemn lucru	Provenienţa materialului/ codul rezervaţiei	Suprafeţe regenerate					Alte lucrări	
							Natural		Artificial				
							Compoziţia seminţişului	Suprafaţa ha	Semănat, kg	Plantat, buc.	Suprafaţa ech., ha	UM	Total

Anul şi nr. act. de punere în valoare	Felul lucrării	Suprafaţa parcursă ha	Specii sau grupe de specii	Materiale rezultate din lucrări de regenerare, îngrijire, igienă sau accidentale		Lucrări de regenerare sau alte lucrări							
				Total	Lemn lucru	Provenienţa materialului/ codul rezervaţiei	Suprafeţe regenerate					Alte lucrări	
							Natural		Artificial				
							Compoziţia seminţişului	Suprafaţa ha	Semănat, kg	Plantat, buc.	Suprafaţa ech., ha	UM	Total

DESCRIEREA STATIUNII SI ARBORETULUI

21 A 47.29 HA GF: 2 - 1C SUP: A TS: 3333 TP: 2211
SOL: 3101 Versant ondulat EXPOZITIE: NE
INC: 25 G ALTITUDINE: 480 - 800 M
LITIERA: continua-normala TIP FLORA: Asperula-Dentaria
Artificial de prod. sup. relativ-echien
COMP.ACTUALA: 3 BR 4 MO 2 FA 1 DT
COMP.TEL: 4BR 3 FA 2 MO 1 DT
SORT: BR Mijlociu,celuloza,constr. VARSTA EXPL.: 120 ani
FA F.gros,cher. sup.,derulaj
SEM.UTIL:
SUBARBORET:
DATE COMPL.: Alte date complement.

POL: ERZ:
LUCRARI EXEC.: 2020-Rarituri

LUCRARI PROP.: RARITURI

ELM ARB	PRP	MRE GE	VARSTA ANI	DM CM	HM M	CLP	AMES TEC	ELAGAJ	PROVENIENTA	VITALI	DENS CONS	VOLUM MC/HA	VOLUM MC/UA	CRES MC/HA
BR	3	IN	70	34	26	2	M	.6	RN	N	0.27	175	8276	3.5
MO	4	P	60	28	26	2	M	.6	NEC	N	0.36	227	10735	5.4
FA	2	IN	70	28	24	2	M	.6	RN	N	0.18	74	3499	2.0
DT	1	IN	70	30	23	2	M	.6	RN	N	0.09	28	1324	0.6
TOTAL			70			2					0.9	504	23834	11.5

DESCRIEREA STATIUNII SI ARBORETULUI

21 B 1.01 HA GF: 1 - 5U 21 5R SUP: M TS: 5254 TP: 9711
SOL: 0414 Lunca inalta plan EXPOZITIE:
INC: 3 G ALTITUDINE: 450 M
LITIERA: lipsa TIP FLORA: Carex pilosa
Natural fundamental prod. sup. relativ-echien
COMP.ACTUALA: 9 ANN 1 DT
COMP.TEL: 9ANN 1 DT
SORT: BR Mijlociu,celuloza,constr. VARSTA EXPL.:
FA F.gros,cher. sup.,derulaj
SEM.UTIL:
SUBARBORET:
DATE COMPL.: Inmlast. permanenta Alte date complement.

POL: ERZ:
LUCRARI EXEC.:

LUCRARI PROP.: T.IGIENA

ELM ARB	PRP	MRE GE	VARSTA ANI	DM CM	HM M	CLP	AMES TEC	ELAGAJ	PROVENIENTA	VITALI	DENS CONS	VOLUM MC/HA	VOLUM MC/UA	CRES MC/HA
ANN	9	IN	60	34	25	2		.6	RN	N	0.63	275	278	1.8
DT	1	IN	60	26	23	2	M	.6	RN	N	0.07	22	22	0.6
TOTAL			60			2					0.7	297	300	2.4

DESCRIEREA STATIUNII SI ARBORETULUI

22 32.85 HA GF: 2 - 1C SUP: A TS: 3333 TP: 2211
SOL: 3101 Versant ondulat EXPOZITIE: N
INC: 25 G ALTITUDINE: 500 - 840 M
LITIERA: continua-normala TIP FLORA: Asperula-Dentaria
Natural fundamental prod. sup. relativ-echien
COMP.ACTUALA: 3 MO 1 BR 3 FA 1 PLT 1 PAM 1 DT
COMP.TEL: 4FA 3 BR 2 MO 1 DT
SORT: BR Mijlociu,celuloza,constr. VARSTA EXPL.: 120 ani
FA F.gros,cher. sup.,derulaj
SEM.UTIL:
SUBARBORET:
DATE COMPL.: Alte date complement.

POL: ERZ:
LUCRARI EXEC.: 2015-Rarituri

LUCRARI PROP.: RARITURI

ELM ARB	PRP	MRE GE	VARSTA ANI	DM CM	HM M	CLP	AMES TEC	ELAGAJ	PROVENIENTA	VITALI	DENS CONS	VOLUM MC/HA	VOLUM MC/UA	CRES MC/HA
MO	3	P	45	24	20	2	M	.3	NEC	N	0.27	118	3876	4.7
BR	1	IN	45	26	18	2	M	.3	RN	N	0.09	34	1117	1.5
FA	3	IN	45	22	18	2	M	.4	RN	N	0.27	71	2332	3.4
PLT	1	IN	50	38	23	2	M	.4	RN	N	0.09	28	920	0.5
PAM	1	IN	45	24	18	2	M	.4	RN	N	0.09	20	657	0.5
DT	1	IN	45	20	17	2	M	.4	RN	N	0.09	18	591	0.9
TOTAL			45			2					0.9	289	9493	11.5

DESCRIEREA STATIUNII SI ARBORETULUI

23 23.83 HA GF: 2 - 1C SUP: A TS: 3333 TP: 2211
SOL: 3101 Versant ondulat EXPOZITIE: N
INC: 28 G ALTITUDINE: 520 - 780 M
LITIERA: continua-normala TIP FLORA: Asperula-Dentaria
Natural fundamental prod. sup. relativ-echien
COMP.ACTUALA: 5 BR 4 FA 1 MO
COMP.TEL: 6BR 4 FA
SORT: BR Mijlociu,celuloza,constr. VARSTA EXPL.: 120 ani
FA F.gros,cher. sup.,derulaj
SEM.UTIL:
SUBARBORET:
DATE COMPL.: Alte date complement.

POL: ERZ:
LUCRARI EXEC.: 2018-T.produse accidentale
2021-T.produse accidentale
LUCRARI PROP.: RARITURI

ELM ARB	PRP	MRE GE	VARSTA ANI	DM CM	HM M	CLP	AMES TEC	ELAGAJ	PROVENIENTA	VITALI	DENS CONS	VOLUM MC/HA	VOLUM MC/UA	CRES MC/HA
BR	5	IN	75	36	27	2		.6	RN	N	0.45	307	7316	5.5
FA	4	IN	75	32	26	2	M	.6	RN	N	0.36	169	4027	3.8
MO	1	P	60	32	26	2	M	.6	NEC	N	0.09	57	1358	1.4
TOTAL			75			2					0.9	533	12701	10.7

EVIDENŢA LUCRĂRILOR EXECUTATE ÎN CURSUL DECENIULUI

Anul şi nr. act. de punere în valoare	Felul lucrării	Suprafaţa parcursă ha	Specii sau grupe de specii	Materiale rezultate din lucrări de regenerare, îngrijire, igienă sau accidentale		Lucrări de regenerare sau alte lucrări							
				Total	Lemn lucru	Provenienţa materialului/ codul rezervaţiei	Suprafeţe regenerate					Alte lucrări	
							Natural		Artificial				
							Compoziţia seminţişului	Suprafaţa ha	Semănat, kg	Plantat, buc.	Suprafaţa ech., ha	UM	Total

Anul şi nr. act. de punere în valoare	Felul lucrării	Suprafaţa parcursă ha	Specii sau grupe de specii	Materiale rezultate din lucrări de regenerare, îngrijire, igienă sau accidentale		Lucrări de regenerare sau alte lucrări							
				Total	Lemn lucru	Provenienţa materialului/ codul rezervaţiei	Suprafeţe regenerate					Alte lucrări	
							Natural		Artificial				
							Compoziţia seminţişului	Suprafaţa ha	Semănat, kg	Plantat, buc.	Suprafaţa ech., ha	UM	Total

Anul şi nr. act. de punere în valoare	Felul lucrării	Suprafaţa parcursă ha	Specii sau grupe de specii	Materiale rezultate din lucrări de regenerare, îngrijire, igienă sau accidentale		Lucrări de regenerare sau alte lucrări							
				Total	Lemn lucru	Provenienţa materialului/ codul rezervaţiei	Suprafeţe regenerate					Alte lucrări	
							Natural		Artificial				
							Compoziţia seminţişului	Suprafaţa ha	Semănat, kg	Plantat, buc.	Suprafaţa ech., ha	UM	Total

Anul şi nr. act. de punere în valoare	Felul lucrării	Suprafaţa parcursă ha	Specii sau grupe de specii	Materiale rezultate din lucrări de regenerare, îngrijire, igienă sau accidentale		Lucrări de regenerare sau alte lucrări							
				Total	Lemn lucru	Provenienţa materialului/ codul rezervaţiei	Suprafeţe regenerate					Alte lucrări	
							Natural		Artificial				
							Compoziţia seminţişului	Suprafaţa ha	Semănat, kg	Plantat, buc.	Suprafaţa ech., ha	UM	Total

DESCRIEREA STATIUNII SI ARBORETULUI

24 15.54 HA GF: 2 - 1C SUP: A TS: 3333 TP: 2211
SOL: 3101 Versant ondulat EXPOZITIE: NV
INC: 29 G ALTITUDINE: 570 - 780 M
LITIERA: continua-normala TIP FLORA: Asperula-Dentaria
Natural fundamental prod. sup. relativ-echien
COMP.ACTUALA: 3 BR 2 MO 3 FA 1 DT 1 DM
COMP.TEL: 4BR 4 FA 1 MO 1 DT
SORT: BR Mijlociu,celuloza,constr. VARSTA EXPL.: 120 ani
FA F.gros,cher. sup.,derulaj
SEM.UTIL:
SUBARBORET:
DATE COMPL.: Alte date complement.

POL: ERZ:
LUCRARI EXEC.:

LUCRARI PROP.: RARITURI

ELM ARB	PRP	MRE GE	VARSTA ANI	DM CM	HM M	CLP	A MESTEC	ELAGAJ	PROVENIENTA	VITALI	DENS CONS	VOLUM MC/HA	VOLUM MC/UA	CRES MC/HA
BR	3	IN	55	28	22	2	M	.5	RN	N	0.27	138	2145	4.2
MO	2	P	45	24	21	2	M	.5	NEC	N	0.18	85	1321	3.1
FA	3	IN	55	26	21	2	M	.5	RN	N	0.27	90	1399	3.4
DT	1	IN	45	24	18	2	M	.5	RN	N	0.09	20	311	0.9
DM	1	IN	45	26	18	2	M	.5	RN	N	0.09	18	280	0.8
TOTAL			55			2					0.9	351	5456	12.4

DESCRIEREA STATIUNII SI ARBORETULUI

25 31.15 HA GF: 2 - 1C SUP: A TS: 3333 TP: 2211
SOL: 3101 Versant ondulat EXPOZITIE: V
INC: 26 G ALTITUDINE: 550 - 890 M
LITIERA: continua-normala TIP FLORA: Asperula-Dentaria
Natural fundamental prod. sup. relativ-echien
COMP.ACTUALA: 2 BR 2 MO 5 FA 1 PAM
COMP.TEL: 4FA 4 BR 1 MO 1 PAM
SORT: FA F.gros,cher. sup.,derulaj VARSTA EXPL.: 120 ani
FA F.gros,cher. sup.,derulaj
SEM.UTIL:
SUBARBORET:
DATE COMPL.: Alte date complement.

POL: ERZ:
LUCRARI EXEC.: 2023-Rarituri

LUCRARI PROP.: RARITURI

ELM ARB	PRP	MRE GE	VARSTA ANI	DM CM	HM M	CLP	A MESTEC	ELAGAJ	PROVENIENTA	VITALI	DENS CONS	VOLUM MC/HA	VOLUM MC/UA	CRES MC/HA
BR	2	IN	55	30	21	2	M	.5	RN	N	0.18	86	2679	2.8
MO	2	P	55	28	23	2	M	.5	NEC	N	0.18	96	2990	2.8
FA	5	IN	45	22	19	2		.5	RN	N	0.45	128	3987	5.7
PAM	1	IN	40	22	18	2	M	.5	RN	N	0.09	20	623	0.5
TOTAL			45			2					0.9	330	10279	11.8

DESCRIEREA STATIUNII SI ARBORETULUI

39 A 37.86 HA GF: 1 - 5R SUP: A TS: 3333 TP: 2211
SOL: 3101 Versant ondulat EXPOZITIE: S
INC: 20 G ALTITUDINE: 450 - 575 M
LITIERA: continua-normala TIP FLORA: Asperula-Dentaria
Natural fundamental prod. sup. relativ-echien
COMP.ACTUALA: 5 FA 1 PAM 1 CI 1 MO 1 BR 1 CA
COMP.TEL: 6FA 3 BR 1 PAM
SORT: FA F.gros,cher. sup.,derulaj VARSTA EXPL.: 120 ani
BR Mijlociu,celuloza,constr.
SEM.UTIL:
SUBARBORET:
DATE COMPL.: Alte date complement.

POL: ERZ:
LUCRARI EXEC.: 2018-Rarituri

LUCRARI PROP.: RARITURI

ELM ARB	PRP	MRE GE	VARSTA ANI	DM CM	HM M	CLP	A MESTEC	ELAGAJ	PROVENIENTA	VITALI	DENS CONS	VOLUM MC/HA	VOLUM MC/UA	CRES MC/HA
FA	5	IN	45	20	19	2		.6	RN	N	0.45	128	4846	5.7
PAM	1	IN	40	22	18	2	M	.6	RN	N	0.09	20	757	0.5
CI	1	IN	45	24	18	2	M	.6	RN	N	0.09	25	947	0.5
MO	1	P	40	24	21	2	M	.6	NEC	N	0.09	42	1590	1.6
BR	1	IN	45	24	21	2	M	.6	RN	N	0.09	43	1628	1.5
CA	1	IN	45	18	17	3	M	.6	RN	N	0.09	18	681	0.8
TOTAL			45			2					0.9	276	10449	10.6

DESCRIEREA STATIUNII SI ARBORETULUI

39 B 0.64 HA GF: 1 - 5R SUP: A TS: 3333 TP: 2211
SOL: 3101 Versant mijlociu ondulat EXPOZITIE: E
INC: 8 G ALTITUDINE: 500 - 550 M
LITIERA: continua-subtire TIP FLORA: Asperula-Dentaria
Artificial de prod. sup. relativ-plurien
COMP.ACTUALA: 8 GO 1 BR 1 DT
COMP.TEL: 7GO 2 BR 1 DT
SORT: GOS F.gros,cherestea,furnire VARSTA EXPL.: 130 ani
BR Mijlociu,celuloza,constr.
SEM.UTIL:
SUBARBORET:
DATE COMPL.: Alte date complement.

POL: ERZ:
LUCRARI EXEC.:

LUCRARI PROP.: T.IGIENA

ELM ARB	PRP	MRE GE	VARSTA ANI	DM CM	HM M	CLP	A MESTEC	ELAGAJ	PROVENIENTA	VITALI	DENS CONS	VOLUM MC/HA	VOLUM MC/UA	CRES MC/HA
GO	8	P	85	38	24	2		.6	NEC	N	0.72	308	197	5.1
BR	1	IN	50	30	21	2	M	.6	RN	N	0.09	43	28	1.5
DT	1	IN	50	28	20	2	M	.6	RN	N	0.09	23	15	0.8
TOTAL			85			2					0.9	374	240	7.4

EVIDENŢA LUCRĂRILOR EXECUTATE ÎN CURSUL DECENIULUI

Anul şi nr. act. de punere în valoare	Felul lucrării	Suprafaţa parcursă ha	Specii sau grupe de specii	Materiale rezultate din lucrări de regenerare, îngrijire, igienă sau accidentale		Lucrări de regenerare sau alte lucrări							
				Total	Lemn lucru	Provenienţa materialului/ codul rezervaţiei	Suprafeţe regenerate					Alte lucrări	
							Natural		Artificial				
							Compoziţia seminţişului	Suprafaţa ha	Semănat, kg	Plantat, buc.	Suprafaţa ech., ha	UM	Total

Anul şi nr. act. de punere în valoare	Felul lucrării	Suprafaţa parcursă ha	Specii sau grupe de specii	Materiale rezultate din lucrări de regenerare, îngrijire, igienă sau accidentale		Lucrări de regenerare sau alte lucrări							
				Total	Lemn lucru	Provenienţa materialului/ codul rezervaţiei	Suprafeţe regenerate					Alte lucrări	
							Natural		Artificial				
							Compoziţia seminţişului	Suprafaţa ha	Semănat, kg	Plantat, buc.	Suprafaţa ech., ha	UM	Total

Anul şi nr. act. de punere în valoare	Felul lucrării	Suprafaţa parcursă ha	Specii sau grupe de specii	Materiale rezultate din lucrări de regenerare, îngrijire, igienă sau accidentale		Lucrări de regenerare sau alte lucrări							
				Total	Lemn lucru	Provenienţa materialului/ codul rezervaţiei	Suprafeţe regenerate					Alte lucrări	
							Natural		Artificial				
							Compoziţia seminţişului	Suprafaţa ha	Semănat, kg	Plantat, buc.	Suprafaţa ech., ha	UM	Total

Anul şi nr. act. de punere în valoare	Felul lucrării	Suprafaţa parcursă ha	Specii sau grupe de specii	Materiale rezultate din lucrări de regenerare, îngrijire, igienă sau accidentale		Lucrări de regenerare sau alte lucrări							
				Total	Lemn lucru	Provenienţa materialului/ codul rezervaţiei	Suprafeţe regenerate					Alte lucrări	
							Natural		Artificial				
							Compoziţia seminţişului	Suprafaţa ha	Semănat, kg	Plantat, buc.	Suprafaţa ech., ha	UM	Total

DESCRIEREA STATIUNII SI ARBORETULUI

39 C 0.66 HA GF: 1 - 5R SUP: A TS: 3333 TP: 2211
SOL: 3108 Versant inferior ondulat EXPOZITIE: S
INC: 10 G ALTITUDINE: 460 M
LITIERA: lipsa TIP FLORA: Asperula-Dentaria
Artificial de prod. sup. echien
COMP.ACTUALA: 2 MO 3 BR 3 PAM 1 ANN 1 DT
COMP.TEL: 5BR 2 MO 1 FA 2 PAM
SORT: BR Mijlociu,celuloza,constr. VARSTA EXPL.: 120 ani
BR Mijlociu,celuloza,constr.
SEM.UTIL:
SUBARBORET:
DATE COMPL.: Inmlast.-scurta durata Alte date complement.

POL: ERZ:
LUCRARI EXEC.: 2017-Impaduriri(fara T.de reg)

LUCRARI PROP.: DEGAJARI

ELM ARB	PRP	MRE GE	VARSTA ANI	DM CM	HM M	CLP	A MES TEC	EL AG AJ	PROVE NIENTA	VITA LI	DENS CONS	VOLUM MC/HA	VOLUM MC/UA	CRES MC/HA
MO	2	P	10		1	2	M		BC-81	N	0.16	1	1	1.1
BR	3	P	10		1	2	M		A220-7	N	0.24	1	1	0.8
PAM	3	P	10		1	2	M		G350-8	N	0.24	1	1	0.9
ANN	1	IN	5			2	M		RN	N	0.08			0.5
DT	1	IN	5			2	M		RN	N	0.08			0.2
TOTAL			10			2					0.8	3	3	3.5

DESCRIEREA STATIUNII SI ARBORETULUI

40 24.29 HA GF: 1 - 5R SUP: A TS: 3333 TP: 2211
SOL: 3101 Versant ondulat EXPOZITIE: S
INC: 20 G ALTITUDINE: 440 - 560 M
LITIERA: continua-normala TIP FLORA: Asperula-Dentaria
Natural fundamental prod. sup. relativ-echien
COMP.ACTUALA: 4 FA 1 CA 1 PAM 1 CI 2 MO 1 BR
COMP.TEL: 5FA 3 BR 1 MO 1 PAM
SORT: FA F.gros,cher. sup.,derulaj VARSTA EXPL.: 120 ani
BR Mijlociu,celuloza,constr.
SEM.UTIL:
SUBARBORET:
DATE COMPL.: Uscare slaba Rupturi izolate
Alte date complement.
POL: ERZ:
LUCRARI EXEC.: 2017-T.igiena
2022-Rarituri
LUCRARI PROP.: RARITURI

ELM ARB	PRP	MRE GE	VARSTA ANI	DM CM	HM M	CLP	A MES TEC	EL AG AJ	PROVE NIENTA	VITA LI	DENS CONS	VOLUM MC/HA	VOLUM MC/UA	CRES MC/HA
FA	4	IN	40	20	18	2	M	.5	RN	N	0.36	95	2308	4.5
CA	1	IN	40	18	17	3	M	.5	RN	N	0.09	18	437	0.8
PAM	1	IN	40	22	18	2	M	.5	RN	N	0.09	20	486	0.5
CI	1	IN	40	20	16	2	M	.5	RN	N	0.09	22	534	0.5
MO	2	P	40	24	20	2	M	.5	NEC	N	0.18	79	1919	3.2
BR	1	IN	40	24	18	2	M	.5	RN	N	0.09	34	826	1.5
TOTAL			40			2					0.9	268	6510	11.0

DESCRIEREA STATIUNII SI ARBORETULUI

41 32.55 HA GF: 1 - 5R SUP: A TS: 3333 TP: 2211
SOL: 3101 Versant ondulat EXPOZITIE: SV
INC: 20 G ALTITUDINE: 430 - 600 M
LITIERA: continua-normala TIP FLORA: Asperula-Dentaria
Natural fundamental prod. sup. relativ-plurien
COMP.ACTUALA: 6 FA 3 BR 1 DM
COMP.TEL: 5FA 4 BR 1 DT
SORT: FA F.gros,cher. sup.,derulaj VARSTA EXPL.: 120 ani
BR Mijlociu,celuloza,constr.
SEM.UTIL:
SUBARBORET:
DATE COMPL.: Alte date complement.

POL: ERZ:
LUCRARI EXEC.: 2018-Rarituri
2021-Rarituri
LUCRARI PROP.: RARITURI

ELM ARB	PRP	MRE GE	VARSTA ANI	DM CM	HM M	CLP	A MES TEC	EL AG AJ	PROVE NIENTA	VITA LI	DENS CONS	VOLUM MC/HA	VOLUM MC/UA	CRES MC/HA
FA	1	IN	190	70	36	2	M	.6	RN	N	0.09	71	2311	0.3
FA	4	IN	70	28	25	2	M	.6	RN	N	0.36	158	5143	4.0
BR	3	IN	70	30	25	2	M	.6	RN	N	0.27	166	5403	3.5
DM	1	IN	40	24	18	2	M	.6	RN	N	0.09	18	586	0.9
FA	1	IN	40	20	18	2	M	.6	RN	N	0.09	24	781	1.1
TOTAL			70			2					0.9	437	14224	9.8

DESCRIEREA STATIUNII SI ARBORETULUI

42 A 39.70 HA GF: 1 - 5R SUP: A TS: 4430 TP: 4111
SOL: 3101 Versant ondulat EXPOZITIE: S
INC: 24 G ALTITUDINE: 430 - 590 M
LITIERA: continua-normala TIP FLORA: Asperula-Dentaria
Natural fundamental prod. sup. relativ-plurien
COMP.ACTUALA: 8 FA 2 GO
COMP.TEL: 8FA 1 GO 1 DT
SORT: FA F.gros,cher. sup.,derulaj VARSTA EXPL.: 120 ani
BR Mijlociu,celuloza,constr.
SEM.UTIL: 7FA 2 GO 1 DT 10 ani 0.1S mixt
SUBARBORET:
DATE COMPL.: Alte date complement.

POL: ERZ:
LUCRARI EXEC.: 2022-T.produse accidentale

LUCRARI PROP.: T.PROGRESIVE(insamintare)
AJUTORAREA REG NATURALE INGRIJIREA SEMINTISULUI

ELM ARB	PRP	MRE GE	VARSTA ANI	DM CM	HM M	CLP	A MES TEC	EL AG AJ	PROVE NIENTA	VITA LI	DENS CONS	VOLUM MC/HA	VOLUM MC/UA	CRES MC/HA
FA	1	IN	230	96	35	2	M	.6	RN	N	0.07	65	2581	
FA	4	IN	190	70	34	2	M	.6	RN	N	0.28	191	7583	0.8
FA	2	IN	150	48	32	2	M	.6	RN	N	0.14	70	2779	0.5
FA	1	IN	90	30	27	2	M	.6	RN	N	0.07	41	1628	0.6
GO	2	IN	150	48	28	2	M	.6	RN	N	0.14	74	2938	0.5
TOTAL			190			2					0.7	441	17509	2.4

EVIDENŢA LUCRĂRILOR EXECUTATE ÎN CURSUL DECENIULUI

Anul şi nr. act. de punere în valoare	Felul lucrării	Suprafaţa parcursă ha	Specii sau grupe de specii	Materiale rezultate din lucrări de regenerare, îngrijire, igienă sau accidentale		Lucrări de regenerare sau alte lucrări								
				Total	Lemn lucru	Provenienţa materialului/ codul rezervaţiei	Suprafeţe regenerate						Alte lucrări	
							Natural		Artificial					
							Compoziţia seminţişului	Suprafaţa ha	Semănat, kg	Plantat, buc.	Suprafaţa ech., ha	UM	Total

Anul şi nr. act. de punere în valoare	Felul lucrării	Suprafaţa parcursă ha	Specii sau grupe de specii	Materiale rezultate din lucrări de regenerare, îngrijire, igienă sau accidentale		Lucrări de regenerare sau alte lucrări								
				Total	Lemn lucru	Provenienţa materialului/ codul rezervaţiei	Suprafeţe regenerate						Alte lucrări	
							Natural		Artificial					
							Compoziţia seminţişului	Suprafaţa ha	Semănat, kg	Plantat, buc.	Suprafaţa ech., ha	UM	Total

Anul şi nr. act. de punere în valoare	Felul lucrării	Suprafaţa parcursă ha	Specii sau grupe de specii	Materiale rezultate din lucrări de regenerare, îngrijire, igienă sau accidentale		Lucrări de regenerare sau alte lucrări								
				Total	Lemn lucru	Provenienţa materialului/ codul rezervaţiei	Suprafeţe regenerate						Alte lucrări	
							Natural		Artificial					
							Compoziţia seminţişului	Suprafaţa ha	Semănat, kg	Plantat, buc.	Suprafaţa ech., ha	UM	Total

Anul şi nr. act. de punere în valoare	Felul lucrării	Suprafaţa parcursă ha	Specii sau grupe de specii	Materiale rezultate din lucrări de regenerare, îngrijire, igienă sau accidentale		Lucrări de regenerare sau alte lucrări								
				Total	Lemn lucru	Provenienţa materialului/ codul rezervaţiei	Suprafeţe regenerate						Alte lucrări	
							Natural		Artificial					
							Compoziţia seminţişului	Suprafaţa ha	Semănat, kg	Plantat, buc.	Suprafaţa ech., ha	UM	Total

DESCRIEREA STATIUNII SI ARBORETULUI

42 B 13.30 HA GF: 1 - 5R SUP: A TS: 4430 TP: 4111
SOL: 3101 Versant superior ondulat EXPOZITIE: S
INC: 27 G ALTITUDINE: 430 - 590 M
LITIERA: continua-subtire TIP FLORA: Asperula-Dentaria
Natural fundamental prod. sup. relativ-plurien
COMP.ACTUALA: 8 FA 1 BR 1 GO
COMP.TEL: 8FA 1 GO 1 DT
SORT: FA F.gros,cher. sup.,derulaj VARSTA EXPL.: 120 ani
BR Mijlociu,celuloza,constr.
SEM.UTIL: 7FA 2 GO 1 PAM 15 ani 0.7S mixt
SUBARBORET:
DATE COMPL.: Alte date complement.

POL: ERZ:
LUCRARI EXEC.:

LUCRARI PROP.: T.PROGRESIVE(racordare)IMPAD
AJUTORAREA REG NATURALE INGRIJIREA SEMINTISULUI

ELM ARB	PRP	MRE GE	VARSTA ANI	DM CM	HM M	CLP	A MES TEC	ELAG AJ	PROVENIENTA	VITALI	DENS CONS	VOLUM MC/HA	VOLUM MC/UA	CRES MC/HA
FA	5	IN	190	64	35	2		.6	RN	N	0.15	81	1077	0.4
FA	3	IN	150	52	33	2	M	.6	RN	N	0.09	55	732	0.3
BR	1	IN	90	34	27	2	M	.6	RN	N	0.03	20	266	0.3
GO	1	IN	150	58	28	2	M	.6	RN	N	0.03	23	306	0.1
TOTAL			190			2					0.3	179	2381	1.1

DESCRIEREA STATIUNII SI ARBORETULUI

42 C 1.07 HA GF: 1 - 5R SUP: A TS: 4430 TP: 4111
SOL: 3101 Versant superior ondulat EXPOZITIE: SE
INC: 20 G ALTITUDINE: 430 - 490 M
LITIERA: lipsa TIP FLORA: Asperula-Dentaria
Natural fundamental prod. sup. relativ-echien
COMP.ACTUALA: 2 MO 3 FA 1 PAM 2 BR 1 ME 1 CA
COMP.TEL: 7FA 1 MO 1 BR 1 PAM
SORT: FA F.gros,cher. sup.,derulaj VARSTA EXPL.: 120 ani
BR Mijlociu,celuloza,constr.
SEM.UTIL:
SUBARBORET:
DATE COMPL.: Alte date complement.

POL: ERZ:
LUCRARI EXEC.: 2017-Impaduriri(fara T.de reg)

LUCRARI PROP.: DEGAJARI
CURATIRI

ELM ARB	PRP	MRE GE	VARSTA ANI	DM CM	HM M	CLP	A MES TEC	ELAG AJ	PROVENIENTA	VITALI	DENS CONS	VOLUM MC/HA	VOLUM MC/UA	CRES MC/HA
MO	2	P	5		1	2	PC		BC-81	N	0.16	1	1	0.5
FA	3	IN	15	4	4	2	M		RN	N	0.24	5	5	1.5
PAM	1	IN	15	2	2	2	M		RN	N	0.08	1	1	0.4
BR	1	IN	15	2	2	2	M		RN	N	0.08	1	1	0.4
ME	1	IN	15	2	2	2	M		RN	N	0.08			0.7
CA	1	IN	15	2	2	2	M		RN	N	0.08			0.7
BR	1	P	5		1	2	M		A220-7	N	0.08			0.1
TOTAL			15			2					0.8	8	8	4.3

DESCRIEREA STATIUNII SI ARBORETULUI

43 A 30.15 HA GF: 1 - 5R SUP: A TS: 4430 TP: 4111
SOL: 3101 Versant ondulat EXPOZITIE: S
INC: 20 G ALTITUDINE: 440 - 570 M
LITIERA: continua-subtire TIP FLORA: Asperula-Dentaria
Natural fundamental prod. sup. relativ-plurien
COMP.ACTUALA: 8 FA 1 PAM 1 GO
COMP.TEL: 7FA 1 BR 1 GO 1 DT
SORT: FA F.gros,cher. sup.,derulaj VARSTA EXPL.: 120 ani
BR Mijlociu,celuloza,constr.
SEM.UTIL: 7FA 1 PAM 1 BR 1 GO 15 ani 0.6S mixt
SUBARBORET:
DATE COMPL.: Uscare slaba Alte date complement.

POL: ERZ:
LUCRARI EXEC.: 2016-T.produse accidentale
2024-T.progresive(punere lumina)
LUCRARI PROP.: T.PROGRESIVE(racordare)IMPAD
AJUTORAREA REG NATURALE INGRIJIREA SEMINTISULUI

ELM ARB	PRP	MRE GE	VARSTA ANI	DM CM	HM M	CLP	A MES TEC	ELAG AJ	PROVENIENTA	VITALI	DENS CONS	VOLUM MC/HA	VOLUM MC/UA	CRES MC/HA
FA	5	IN	190	70	34	2		.6	RN	N	0.15	103	3105	0.4
FA	3	IN	150	48	32	2	M	.6	RN	N	0.09	69	2080	0.3
PAM	1	IN	100	36	25	2	M	.6	RN	N	0.03	10	302	0.1
GO	1	IN	190	66	28	2	M	.6	RN	N	0.03	11	332	0.1
TOTAL			190			2					0.3	193	5819	0.9

DESCRIEREA STATIUNII SI ARBORETULUI

43 B 1.34 HA GF: 1 - 5R SUP: A TS: 5153 TP: 5211
SOL: 3101 Versant mijlociu ondulat EXPOZITIE: S
INC: 10 G ALTITUDINE: 570 M
LITIERA: continua-subtire TIP FLORA: Asperula-Asarum
Artificial de prod. sup. echien
COMP.ACTUALA: 10 GO
COMP.TEL: 9GO 1 DT
SORT: GOS F.gros,cherestea,furnire VARSTA EXPL.: 130 ani
BR Mijlociu,celuloza,constr.
SEM.UTIL:
SUBARBORET:
DATE COMPL.: Alte date complement.

POL: ERZ:
LUCRARI EXEC.: 2015-T.produse accidentale

LUCRARI PROP.: T.IGIENA

ELM ARB	PRP	MRE GE	VARSTA ANI	DM CM	HM M	CLP	A MES TEC	ELAG AJ	PROVENIENTA	VITALI	DENS CONS	VOLUM MC/HA	VOLUM MC/UA	CRES MC/HA
GO	10	P	70	36	23	2		.6	NEC	N	0.80	318	426	6.6
TOTAL			70			2					0.8	318	426	6.6

EVIDENŢA LUCRĂRILOR EXECUTATE ÎN CURSUL DECENIULUI

Anul şi nr. act. de punere in valoare	Felul lucrării	Suprafaţa parcursă ha	Specii sau grupe de specii	Materiale rezultate din lucrări de regenerare, îngrijire, igienă sau accidentale		Lucrări de regenerare sau alte lucrări							
				Total	Lemn lucru	Provenienţa materialului/ codul rezervaţiei	Suprafeţe regenerate					Alte lucrări	
							Natural		Artificial				
							Compoziţia seminţişului	Suprafaţa ha	Semănat, kg	Plantat, buc.	Suprafaţa ech., ha	UM	Total

Anul şi nr. act. de punere in valoare	Felul lucrării	Suprafaţa parcursă ha	Specii sau grupe de specii	Materiale rezultate din lucrări de regenerare, îngrijire, igienă sau accidentale		Lucrări de regenerare sau alte lucrări							
				Total	Lemn lucru	Provenienţa materialului/ codul rezervaţiei	Suprafeţe regenerate					Alte lucrări	
							Natural		Artificial				
							Compoziţia seminţişului	Suprafaţa ha	Semănat, kg	Plantat, buc.	Suprafaţa ech., ha	UM	Total

Anul şi nr. act. de punere in valoare	Felul lucrării	Suprafaţa parcursă ha	Specii sau grupe de specii	Materiale rezultate din lucrări de regenerare, îngrijire, igienă sau accidentale		Lucrări de regenerare sau alte lucrări							
				Total	Lemn lucru	Provenienţa materialului/ codul rezervaţiei	Suprafeţe regenerate					Alte lucrări	
							Natural		Artificial				
							Compoziţia seminţişului	Suprafaţa ha	Semănat, kg	Plantat, buc.	Suprafaţa ech., ha	UM	Total

Anul şi nr. act. de punere în valoare	Felul lucrării	Suprafaţa parcursă ha	Specii sau grupe de specii	Materiale rezultate din lucrări de regenerare, îngrijire, igienă sau accidentale		Lucrări de regenerare sau alte lucrări							
				Total	Lemn lucru	Provenienţa materialului/ codul rezervaţiei	Suprafeţe regenerate					Alte lucrări	
							Natural		Artificial				
							Compoziţia seminţişului	Suprafaţa ha	Semănat, kg	Plantat, buc.	Suprafaţa ech., ha	UM	Total

DESCRIEREA STATIUNII SI ARBORETULUI

43 C 0.57 HA GF: 1 - 5R SUP: A TS: 4430 TP: 4111
SOL: 3101 Versant inferior ondulat EXPOZITIE: S
INC: 10 G ALTITUDINE: 570 M
LITIERA: lipsa TIP FLORA: Asperula-Dentaria
Artificial de prod. sup. echien
COMP.ACTUALA: 2 FA 2 BR 2 MO 2 PAM 2 DT
COMP.TEL: 6FA 1 BR 1 MO 2 PAM
SORT: FA F.gros,cher. sup.,derulaj VARSTA EXPL.: 120 ani
BR Mijlociu,celuloza,constr.
SEM.UTIL:
SUBARBORET:
DATE COMPL.: Alte date complement.

POL: ERZ:
LUCRARI EXEC.: 2017-Impaduriri(fara T.de reg)

LUCRARI PROP.: DEGAJARI

ELM ARB	PRP	MRE GE	VARSTA ANI	DM CM	HM M	CLP	AMES TEC	ELAG AJ	PROVENIENTA	VITALI	DENS CONS	VOLUM MC/HA	VOLUM MC/UA	CRES MC/HA
FA	2	P	10		1	2	M		G350-2	N	0.16			0.7
BR	2	P	10		1	2	M		A220-7	N	0.16	1	1	0.6
MO	2	P	10		1	2	M		BC-81	N	0.16	1	1	1.1
PAM	2	P	10		1	2	M		G350-8	N	0.16			0.6
DT	2	IN	5			2	M		RN	N	0.16			0.5
TOTAL			10			2					0.8	2	2	3.5

DESCRIEREA STATIUNII SI ARBORETULUI

44 30.30 HA GF: 1 - 5R SUP: A TS: 5153 TP: 5211
SOL: 3101 Versant ondulat EXPOZITIE: S
INC: 20 G ALTITUDINE: 420 - 570 M
LITIERA: continua-normala TIP FLORA: Asperula-Asarum
Natural fundamental prod. sup. relativ-echien
COMP.ACTUALA: 4 FA 3 GO 1 PAM 1 DT 1 DM
COMP.TEL: 5GO 4 FA 1 DT
SORT: FA F.gros,cher. sup.,derulaj VARSTA EXPL.: 120 ani
BR Mijlociu,celuloza,constr.
SEM.UTIL:
SUBARBORET:
DATE COMPL.: Alte date complement.

POL: ERZ:
LUCRARI EXEC.: 2016-T.succesive(def) impad
2020-Impaduriri(dupa T.de reg)
LUCRARI PROP.: DEGAJARI
CURATIRI

ELM ARB	PRP	MRE GE	VARSTA ANI	DM CM	HM M	CLP	AMES TEC	ELAG AJ	PROVENIENTA	VITALI	DENS CONS	VOLUM MC/HA	VOLUM MC/UA	CRES MC/HA
FA	4	IN	10	2	2	2	PM		RN	N	0.36	2	61	1.5
GO	1	IN	10	2	2	2	M		RN	N	0.09	1	30	0.4
PAM	1	IN	10	2	2	2	M		RN	N	0.09	1	30	0.3
DT	1	IN	5		1	2	M		RN	N	0.09			0.3
DM	1	IN	5		1	2	M		RN	N	0.09			0.8
GO	2	P	5		1	2	M		G350-7	N	0.18			0.4
TOTAL			10			2					0.9	4	121	3.7

DESCRIEREA STATIUNII SI ARBORETULUI

45 A 23.77 HA GF: 1 - 5R SUP: A TS: 5153 TP: 5211
SOL: 3101 Versant ondulat EXPOZITIE: S
INC: 20 G ALTITUDINE: 420 - 470 M
LITIERA: continua-normala TIP FLORA: Asperula-Asarum
Natural fundamental prod. sup. relativ-plurien
COMP.ACTUALA: 6 FA 4 GO
COMP.TEL: 5FA 4 GO 1 DT
SORT: GOS F.gros,cherestea,furnire VARSTA EXPL.: 130 ani
BR Mijlociu,celuloza,constr.
SEM.UTIL: 6FA 3 GO 1 DT 10 ani 0.3S mixt
SUBARBORET:
DATE COMPL.: Alte date complement.

POL: ERZ:
LUCRARI EXEC.: 2016-T.produse accidentale
2017-T.produse accidentale
LUCRARI PROP.: T.PROGRESIVE(insam,p lum)
AJUTORAREA REG NATURALE INGRIJIREA SEMINTISULUI

ELM ARB	PRP	MRE GE	VARSTA ANI	DM CM	HM M	CLP	AMES TEC	ELAG AJ	PROVENIENTA	VITALI	DENS CONS	VOLUM MC/HA	VOLUM MC/UA	CRES MC/HA
FA	3	IN	190	68	35	2	M	.6	RN	N	0.24	133	3161	0.7
FA	2	IN	130	48	31	2	M	.6	RN	N	0.16	101	2401	0.8
FA	1	IN	80	28	24	2	M	.6	RN	N	0.08	46	1093	0.8
GO	4	IN	190	68	31	2	M	.6	RN	N	0.32	197	4683	0.9
TOTAL			190			2					0.8	477	11338	3.2

DESCRIEREA STATIUNII SI ARBORETULUI

45 B 1.19 HA GF: 1 - 5R SUP: A TS: 5153 TP: 5211
SOL: 3101 Versant mijlociu ondulat EXPOZITIE: S
INC: 20 G ALTITUDINE: 500 M
LITIERA: continua-normala TIP FLORA: Asperula-Asarum
Natural fundamental prod. sup. relativ-echien
COMP.ACTUALA: 7 FA 3 PAM
COMP.TEL: 7FA 1 GO 2 PAM
SORT: FA F.gros,cher. sup.,derulaj VARSTA EXPL.: 120 ani
BR Mijlociu,celuloza,constr.
SEM.UTIL:
SUBARBORET:
DATE COMPL.: Alte date complement.

POL: ERZ:
LUCRARI EXEC.: 2016-Rarituri

LUCRARI PROP.: RARITURI

ELM ARB	PRP	MRE GE	VARSTA ANI	DM CM	HM M	CLP	AMES TEC	ELAG AJ	PROVENIENTA	VITALI	DENS CONS	VOLUM MC/HA	VOLUM MC/UA	CRES MC/HA
FA	7	IN	50	24	19	2		.5	RN	N	0.63	180	214	8.1
PAM	3	IN	40	22	18	2	M	.5	RN	N	0.27	61	73	1.5
TOTAL			50			2					0.9	241	287	9.6

EVIDENŢA LUCRĂRILOR EXECUTATE ÎN CURSUL DECENIULUI

Anul şi nr. act. de punere în valoare	Felul lucrării	Suprafaţa parcursă ha	Specii sau grupe de specii	Materiale rezultate din lucrări de regenerare, îngrijire, igienă sau accidentale		Lucrări de regenerare sau alte lucrări							
				Total	Lemn lucru	Provenienţa materialului/ codul rezervaţiei	Suprafeţe regenerate					Alte lucrări	
							Natural		Artificial				
							Compoziţia seminţişului	Suprafaţa ha	Semănat, kg	Plantat, buc.	Suprafaţa ech., ha	UM	Total

Anul şi nr. act. de punere în valoare	Felul lucrării	Suprafaţa parcursă ha	Specii sau grupe de specii	Materiale rezultate din lucrări de regenerare, îngrijire, igienă sau accidentale		Lucrări de regenerare sau alte lucrări							
				Total	Lemn lucru	Provenienţa materialului/ codul rezervaţiei	Suprafeţe regenerate					Alte lucrări	
							Natural		Artificial				
							Compoziţia seminţişului	Suprafaţa ha	Semănat, kg	Plantat, buc.	Suprafaţa ech., ha	UM	Total

Anul şi nr. act. de punere în valoare	Felul lucrării	Suprafaţa parcursă ha	Specii sau grupe de specii	Materiale rezultate din lucrări de regenerare, îngrijire, igienă sau accidentale		Lucrări de regenerare sau alte lucrări							
				Total	Lemn lucru	Provenienţa materialului/ codul rezervaţiei	Suprafeţe regenerate					Alte lucrări	
							Natural		Artificial				
							Compoziţia seminţişului	Suprafaţa ha	Semănat, kg	Plantat, buc.	Suprafaţa ech., ha	UM	Total

Anul şi nr. act. de punere în valoare	Felul lucrării	Suprafaţa parcursă ha	Specii sau grupe de specii	Materiale rezultate din lucrări de regenerare, îngrijire, igienă sau accidentale		Lucrări de regenerare sau alte lucrări							
				Total	Lemn lucru	Provenienţa materialului/ codul rezervaţiei	Suprafeţe regenerate					Alte lucrări	
							Natural		Artificial				
							Compoziţia seminţişului	Suprafaţa ha	Semănat, kg	Plantat, buc.	Suprafaţa ech., ha	UM	Total

DESCRIEREA STATIUNII SI ARBORETULUI

46 A 29.86 HA GF: 1 - 5R SUP: A TS: 5153 TP: 5211
SOL: 3101 Versant ondulat EXPOZITIE: S
INC: 17 G ALTITUDINE: 400 - 580 M
LITIERA: continua-normala TIP FLORA: Asperula-Asarum
Natural fundamental prod. sup. relativ-plurien
COMP.ACTUALA: 5 FA 4 GO 1 GO
COMP.TEL: 5FA 4 GO 1 DT
SORT: GOS F.gros,cherestea,fumire VARSTA EXPL.: 130 ani
BR Mijlociu,celuloza,constr.
SEM.UTIL: 6FA 3 GO 1 DT 10 ani 0.2S mixt
SUBARBORET:
DATE COMPL.: Alte date complement.

POL: ERZ:
LUCRARI EXEC.: 2016-T.produse accidentale
2022-T.produse accidentale
LUCRARI PROP.: T.PROGRESIVE(insamintare)
AJUTORAREA REG NATURALE INGRIJIREA SEMINTISULUI

ELM ARB	PRP	MRE GE	VARSTA ANI	DM CM	HM M	CLP	A MES TEC	EL AG AJ	PROVENIENTA	VITALI	DENS CONS	VOLUM MC/HA	VOLUM MC/UA	CRES MC/HA
FA	2	IN	190	70	35	2	M	.6	RN	N	0.16	102	3046	0.5
FA	2	IN	150	50	33	2	M	.6	RN	N	0.16	116	3464	0.6
GO	4	IN	190	74	31	2	M	.6	RN	N	0.32	181	5405	0.9
GO	1	IN	150	52	29	2	M	.6	RN	N	0.08	59	1762	0.3
FA	1	IN	60	24	22	2	M	.6	RN	N	0.08	22	657	1.0
TOTAL			190			2					0.8	480	14334	3.3

DESCRIEREA STATIUNII SI ARBORETULUI

46 B 1.17 HA GF: 1 - 5R SUP: A TS: 5153 TP: 5211
SOL: 3101 Versant inferior ondulat EXPOZITIE: E
INC: 10 G ALTITUDINE: 430 M
LITIERA: continua-normala TIP FLORA: Asperula-Asarum
Natural fundamental prod. sup. relativ-echien
COMP.ACTUALA: 8 FA 2 PAM
COMP.TEL: 8FA 2 PAM
SORT: FA F.gros,cher. sup.,derulaj VARSTA EXPL.: 120 ani
BR Mijlociu,celuloza,constr.
SEM.UTIL:
SUBARBORET:
DATE COMPL.: Alte date complement.

POL: ERZ:
LUCRARI EXEC.: 2016-Rarituri

LUCRARI PROP.: RARITURI

ELM ARB	PRP	MRE GE	VARSTA ANI	DM CM	HM M	CLP	A MES TEC	EL AG AJ	PROVENIENTA	VITALI	DENS CONS	VOLUM MC/HA	VOLUM MC/UA	CRES MC/HA
FA	8	IN	60	28	21	2		.6	RN	N	0.72	240	281	8.8
PAM	2	IN	60	30	21	2	M	.6	RN	N	0.18	52	61	0.7
TOTAL			60			2					0.9	292	342	9.5

DESCRIEREA STATIUNII SI ARBORETULUI

46 C 0.68 HA GF: 1 - 5R SUP: A TS: 5153 TP: 5211
SOL: 3108 Versant mijlociu ondulat EXPOZITIE: E
INC: 8 G ALTITUDINE: 430 M
LITIERA: lipsa TIP FLORA: Asperula-Asarum
Artificial de prod. sup. echien
COMP.ACTUALA: 5 MO 3 BR 1 FA 1 PAM
COMP.TEL: 4FA 2 GO 2 MO 1 BR 1 PAM
SORT: MO Gros si f.gros,cherestea VARSTA EXPL.: 120 ani
FA F.gros,cher. sup.,derulaj
SEM.UTIL:
SUBARBORET:
DATE COMPL.: Inmlast.-scurta durata Alte date complement.

POL: ERZ:
LUCRARI EXEC.: 2017-Impaduriri(fara T.de reg)

LUCRARI PROP.: DEGAJARI

ELM ARB	PRP	MRE GE	VARSTA ANI	DM CM	HM M	CLP	A MES TEC	EL AG AJ	PROVENIENTA	VITALI	DENS CONS	VOLUM MC/HA	VOLUM MC/UA	CRES MC/HA
MO	5	P	5			2			BC-81	N	0.40			1.3
BR	3	P	5			2	M		A220-7	N	0.24			0.4
FA	1	IN	5		1	2	M		RN	N	0.08			0.2
PAM	1	P	5		1	2	M		G350-8	N	0.08			0.1
TOTAL			5			2					0.8			2.0

DESCRIEREA STATIUNII SI ARBORETULUI

47 A 48.26 HA GF: 1 - 5R SUP: A TS: 4430 TP: 4111
SOL: 3101 Versant ondulat EXPOZITIE: NE
INC: 23 G ALTITUDINE: 400 - 550 M
LITIERA: intrerupta-subtire TIP FLORA: Asperula-Dentaria
Natural fundamental prod. sup. relativ-echien
COMP.ACTUALA: 4 FA 1 PAM 1 GO 2 BR 1 DT 1 DM
COMP.TEL: 7FA 1 GO 1 BR 1 DT
SORT: FA F.gros,cher. sup.,derulaj VARSTA EXPL.: 120 ani
FA F.gros,cher. sup.,derulaj
SEM.UTIL:
SUBARBORET:
DATE COMPL.: Alte date complement.

POL: ERZ:
LUCRARI EXEC.: 2020-T.succesive(def) impad
2023-Impaduriri(dupa T.de reg)
LUCRARI PROP.: INGRIJIREA CULTURILOR,COMPL
DEGAJARI

ELM ARB	PRP	MRE GE	VARSTA ANI	DM CM	HM M	CLP	A MES TEC	EL AG AJ	PROVENIENTA	VITALI	DENS CONS	VOLUM MC/HA	VOLUM MC/UA	CRES MC/HA
FA	4	IN	10		1	2	M		RN	N	0.32	1	48	1.4
PAM	1	IN	10	2	2	2	M		RN	N	0.08	1	48	0.3
GO	1	IN	5			2	M		RN	N	0.08			0.2
BR	1	IN	10			2	M		RN	N	0.08			0.3
DT	1	IN	10	2	2	2	M		RN	N	0.08			0.5
DM	1	IN	10	2	2	2	M		RN	N	0.08			1.4
BR	1	P	5			2	M		DB-82	N	0.08			0.1
TOTAL			10			2					0.8	2	96	4.2

EVIDENŢA LUCRĂRILOR EXECUTATE ÎN CURSUL DECENIULUI

Anul şi nr. act. de punere în valoare	Felul lucrării	Suprafaţa parcursă ha	Specii sau grupe de specii	Materiale rezultate din lucrări de regenerare, îngrijire, igienă sau accidentale		Lucrări de regenerare sau alte lucrări							
				Total	Lemn lucru	Provenienţa materialului/ codul rezervaţiei	Suprafeţe regenerate					Alte lucrări	
							Natural		Artificial				
							Compoziţia seminţişului	Suprafaţa ha	Semănat, kg	Plantat, buc.	Suprafaţa ech., ha	UM	Total

Anul şi nr. act. de punere în valoare	Felul lucrării	Suprafaţa parcursă ha	Specii sau grupe de specii	Materiale rezultate din lucrări de regenerare, îngrijire, igienă sau accidentale		Lucrări de regenerare sau alte lucrări							
				Total	Lemn lucru	Provenienţa materialului/ codul rezervaţiei	Suprafeţe regenerate					Alte lucrări	
							Natural		Artificial				
							Compoziţia seminţişului	Suprafaţa ha	Semănat, kg	Plantat, buc.	Suprafaţa ech., ha	UM	Total

Anul şi nr. act. de punere în valoare	Felul lucrării	Suprafaţa parcursă ha	Specii sau grupe de specii	Materiale rezultate din lucrări de regenerare, îngrijire, igienă sau accidentale		Lucrări de regenerare sau alte lucrări							
				Total	Lemn lucru	Provenienţa materialului/ codul rezervaţiei	Suprafeţe regenerate					Alte lucrări	
							Natural		Artificial				
							Compoziţia seminţişului	Suprafaţa ha	Semănat, kg	Plantat, buc.	Suprafaţa ech., ha	UM	Total

Anul şi nr. act. de punere în valoare	Felul lucrării	Suprafaţa parcursă ha	Specii sau grupe de specii	Materiale rezultate din lucrări de regenerare, îngrijire, igienă sau accidentale		Lucrări de regenerare sau alte lucrări							
				Total	Lemn lucru	Provenienţa materialului/ codul rezervaţiei	Suprafeţe regenerate					Alte lucrări	
							Natural		Artificial				
							Compoziţia seminţişului	Suprafaţa ha	Semănat, kg	Plantat, buc.	Suprafaţa ech., ha	UM	Total

DESCRIEREA STATIUNII SI ARBORETULUI

47 B 0.91 HA GF: 1 - 5R SUP: A TS: 4430 TP: 4111
SOL: 3101 Versant superior ondulat EXPOZITIE: NE
INC: 20 G ALTITUDINE: 550 M
LITIERA: continua-normala TIP FLORA: Asperula-Dentaria
Natural fundamental prod. sup. relativ-echien
COMP.ACTUALA: 9 FA 1 DT
COMP.TEL: 9FA 1 DT
SORT: FA F.gros,cher. sup.,derulaj VARSTA EXPL.: 120 ani
FA F.gros,cher. sup.,derulaj
SEM.UTIL:
SUBARBORET:
DATE COMPL.: Alte date complement.

POL: ERZ:
LUCRARI EXEC.:

LUCRARI PROP.: RARITURI

ELM ARB	PRP	MRE GE	VARSTA ANI	DM CM	HM M	CLP	AMES TEC	ELAG AJ	PROVE NIENTA	VITA LI	DENS CONS	VOLUM MC/HA	VOLUM MC/UA	CRES MC/HA
FA	9	IN	70	24	24	2		.6	RN	N	0.81	333	303	9.1
DT	1	IN	70	22	21	2	M	.6	RN	N	0.09	24	22	0.6
TOTAL			70			2					0.9	357	325	9.7

DESCRIEREA STATIUNII SI ARBORETULUI

48 A 29.80 HA GF: 1 - 5R SUP: A TS: 4430 TP: 4111
SOL: 3101 Versant ondulat EXPOZITIE: NE
INC: 19 G ALTITUDINE: 420 - 550 M
LITIERA: continua-subtire TIP FLORA: Asperula-Dentaria
Natural fundamental prod. sup. relativ-plurien
COMP.ACTUALA: 9 FA 1 BR
COMP.TEL: 8FA 1 BR 1 DT
SORT: FA F.gros,cher. sup.,derulaj VARSTA EXPL.: 120 ani
FA F.gros,cher. sup.,derulaj
SEM.UTIL: 8FA 2 BR 15 ani 0.7S mixt
SUBARBORET:
DATE COMPL.: Uscare slaba Alte date complement.

POL: ERZ:
LUCRARI EXEC.: 2015-T.produse accidentale

LUCRARI PROP.: T.PROGRESIVE(p lum.,rac)IMPAD
AJUTORAREA REG NATURALE INGRIJIREA SEMINTISULUI

ELM ARB	PRP	MRE GE	VARSTA ANI	DM CM	HM M	CLP	AMES TEC	ELAG AJ	PROVE NIENTA	VITA LI	DENS CONS	VOLUM MC/HA	VOLUM MC/UA	CRES MC/HA
FA	6	IN	190	70	34	2		.6	RN	N	0.30	185	5513	0.9
FA	3	IN	140	50	32	2	M	.6	RN	N	0.15	73	2175	0.6
BR	1	IN	140	52	35	2	M	.6	RN	S	0.05	32	954	0.3
TOTAL			190			2					0.5	290	8642	1.8

DESCRIEREA STATIUNII SI ARBORETULUI

48 B 0.73 HA GF: 1 - 5R SUP: A TS: 4430 TP: 4111
SOL: 3101 Versant superior ondulat EXPOZITIE: N
INC: 20 G ALTITUDINE: 550 M
LITIERA: continua-normala TIP FLORA: Asperula-Dentaria
Natural fundamental prod. sup. relativ-echien
COMP.ACTUALA: 9 FA 1 DT
COMP.TEL: 9FA 1 DT
SORT: FA F.gros,cher. sup.,derulaj VARSTA EXPL.: 120 ani
FA F.gros,cher. sup.,derulaj
SEM.UTIL:
SUBARBORET:
DATE COMPL.: Alte date complement.

POL: ERZ:
LUCRARI EXEC.:

LUCRARI PROP.: RARITURI

ELM ARB	PRP	MRE GE	VARSTA ANI	DM CM	HM M	CLP	AMES TEC	ELAG AJ	PROVE NIENTA	VITA LI	DENS CONS	VOLUM MC/HA	VOLUM MC/UA	CRES MC/HA
FA	9	IN	70	24	24	2		.6	RN	N	0.81	333	243	9.1
DT	1	IN	70	26	21	2	M	.6	RN	N	0.09	24	18	0.6
TOTAL			70			2					0.9	357	261	9.7

DESCRIEREA STATIUNII SI ARBORETULUI

49 54.64 HA GF: 1 - 5R SUP: A TS: 5153 TP: 5211
SOL: 3101 Versant ondulat EXPOZITIE: SE
INC: 22 G ALTITUDINE: 400 - 590 M
LITIERA: continua-normala TIP FLORA: Asperula-Asarum
Natural fundamental prod. sup. relativ-plurien
COMP.ACTUALA: 7 FA 3 GO
COMP.TEL: 6FA 3 GO 1 DT
SORT: FA F.gros,cher. sup.,derulaj VARSTA EXPL.: 130 ani
GOS F.gros,cherestea,furnire
SEM.UTIL: 6FA 3 GO 1 DT 10 ani 0.1S mixt
SUBARBORET:
DATE COMPL.: Uscare slaba Alte date complement.

POL: ERZ:
LUCRARI EXEC.: 2018-T.produse accidentale
2019-T.produse accidentale
LUCRARI PROP.: T.PROGRESIVE(insamintare)
AJUTORAREA REG NATURALE INGRIJIREA SEMINTISULUI

ELM ARB	PRP	MRE GE	VARSTA ANI	DM CM	HM M	CLP	AMES TEC	ELAG AJ	PROVE NIENTA	VITA LI	DENS CONS	VOLUM MC/HA	VOLUM MC/UA	CRES MC/HA
FA	4	IN	190	70	35	2	M	.6	RN	N	0.28	172	9398	0.8
FA	3	IN	140	48	31	2	M	.6	RN	N	0.21	140	7650	0.8
GO	3	IN	190	72	32	2	M	.6	RN	N	0.21	131	7158	0.6
TOTAL			190			2					0.7	443	24206	2.2

EVIDENŢA LUCRĂRILOR EXECUTATE ÎN CURSUL DECENIULUI

Anul şi nr. act. de punere în valoare	Felul lucrării	Suprafaţa parcursă ha	Specii sau grupe de specii	Materiale rezultate din lucrări de regenerare, îngrijire, igienă sau accidentale		Lucrări de regenerare sau alte lucrări							
				Total	Lemn lucru	Provenienţa materialului/ codul rezervaţiei	Suprafeţe regenerate					Alte lucrări	
							Natural		Artificial				
							Compoziţia seminţişului	Suprafaţa ha	Semănat, kg	Plantat, buc.	Suprafaţa ech., ha	UM	Total

Anul şi nr. act. de punere în valoare	Felul lucrării	Suprafaţa parcursă ha	Specii sau grupe de specii	Materiale rezultate din lucrări de regenerare, îngrijire, igienă sau accidentale		Lucrări de regenerare sau alte lucrări							
				Total	Lemn lucru	Provenienţa materialului/ codul rezervaţiei	Suprafeţe regenerate					Alte lucrări	
							Natural		Artificial				
							Compoziţia seminţişului	Suprafaţa ha	Semănat, kg	Plantat, buc.	Suprafaţa ech., ha	UM	Total

Anul şi nr. act. de punere în valoare	Felul lucrării	Suprafaţa parcursă ha	Specii sau grupe de specii	Materiale rezultate din lucrări de regenerare, îngrijire, igienă sau accidentale		Lucrări de regenerare sau alte lucrări							
				Total	Lemn lucru	Provenienţa materialului/ codul rezervaţiei	Suprafeţe regenerate					Alte lucrări	
							Natural		Artificial				
							Compoziţia seminţişului	Suprafaţa ha	Semănat, kg	Plantat, buc.	Suprafaţa ech., ha	UM	Total

Anul şi nr. act. de punere în valoare	Felul lucrării	Suprafaţa parcursă ha	Specii sau grupe de specii	Materiale rezultate din lucrări de regenerare, îngrijire, igienă sau accidentale		Lucrări de regenerare sau alte lucrări							
				Total	Lemn lucru	Provenienţa materialului/ codul rezervaţiei	Suprafeţe regenerate					Alte lucrări	
							Natural		Artificial				
							Compoziţia seminţişului	Suprafaţa ha	Semănat, kg	Plantat, buc.	Suprafaţa ech., ha	UM	Total

DESCRIEREA STATIUNII SI ARBORETULUI

50 A 32.70 HA GF: 1 - 5R SUP: A TS: 4430 TP: 4111
SOL: 3101 Versant mijlociu ondulat EXPOZITIE: E
INC: 21 G ALTITUDINE: 400 - 500 M
LITIERA: continua-subtire TIP FLORA: Asperula-Dentaria
Natural fundamental prod. sup. relativ-plurien
COMP.ACTUALA: 10 FA
COMP.TEL: 8FA 1 BR 1 DT
SORT: FA F.gros,cher. sup.,derulaj VARSTA EXPL.: 120 ani
GOS F.gros,cherestea,furnire
SEM.UTIL: 8FA 2 BR 10 ani 0.6S mixt
SUBARBORET:
DATE COMPL.: Uscare slaba Alte date complement.

POL: ERZ:
LUCRARI EXEC.: 2017-T.produse accidentale
2019-T.igiena
LUCRARI PROP.: T.PROGRESIVE(punere lumina)
AJUTORAREA REG NATURALE INGRIJIREA SEMINTISULUI

ELM ARB	PRP	MRE GE	VARSTA ANI	DM CM	HM M	CLP	AMES TEC	EL AGAJ	PROVE NIENTA	VITA LI	DENS CONS	VOLUM MC/HA	VOLUM MC/UA	CRES MC/HA
FA	9	IN	190	66	32	2		.6	RN	N	0.45	234	7652	1.3
FA	1	IN	90	36	28	2	M	.6	RN	N	0.05	51	1668	0.5
TOTAL			190			2					0.5	285	9320	1.8

DESCRIEREA STATIUNII SI ARBORETULUI

50 B 10.69 HA GF: 1 - 5R SUP: A TS: 4430 TP: 4111
SOL: 3101 Versant superior ondulat EXPOZITIE: NE
INC: 15 G ALTITUDINE: 510 - 560 M
LITIERA: continua-normala TIP FLORA: Asperula-Dentaria
Natural fundamental prod. sup. relativ-echien
COMP.ACTUALA: 10 FA
COMP.TEL: 9FA 1 DT
SORT: FA F.gros,cher. sup.,derulaj VARSTA EXPL.: 120 ani
GOS F.gros,cherestea,furnire
SEM.UTIL: 9FA 1 DT 10 ani 0.1S mixt
SUBARBORET:
DATE COMPL.: Uscare slaba Alte date complement.

POL: ERZ:
LUCRARI EXEC.: 2017-T.produse accidentale
2019-T.igiena
LUCRARI PROP.: T.IGIENA

ELM ARB	PRP	MRE GE	VARSTA ANI	DM CM	HM M	CLP	AMES TEC	EL AGAJ	PROVE NIENTA	VITA LI	DENS CONS	VOLUM MC/HA	VOLUM MC/UA	CRES MC/HA
FA	6	IN	190	72	35	2		.6	RN	N	0.48	273	2918	1.4
FA	4	IN	160	50	33	2	M	.6	RN	N	0.32	205	2191	1.2
TOTAL			190			2					0.8	478	5109	2.6

DESCRIEREA STATIUNII SI ARBORETULUI

50 C 4.01 HA GF: 1 - 5R SUP: A TS: 5153 TP: 5211
SOL: 2201 Versant inferior ondulat EXPOZITIE: E
INC: 14 G ALTITUDINE: 400 - 440 M
LITIERA: continua-subtire TIP FLORA: Asperula-Asarum
Natural fundamental prod. sup. relativ-plurien
COMP.ACTUALA: 5 GO 4 FA 1 CA
COMP.TEL: 6GO 3 FA 1 DT
SORT: GOS F.gros,cherestea,furnire VARSTA EXPL.: 130 ani
GOS F.gros,cherestea,furnire
SEM.UTIL: 7FA 2 GO 1 DT 10 ani 0.2S mixt
SUBARBORET:
DATE COMPL.: Uscare slaba Alte date complement.

POL: ERZ:
LUCRARI EXEC.:

LUCRARI PROP.: T.IGIENA

ELM ARB	PRP	MRE GE	VARSTA ANI	DM CM	HM M	CLP	AMES TEC	EL AGAJ	PROVE NIENTA	VITA LI	DENS CONS	VOLUM MC/HA	VOLUM MC/UA	CRES MC/HA
GO	5	IN	190	70	32	2		.6	RN	N	0.35	201	806	1.0
FA	3	IN	190	78	35	2	M	.6	RN	N	0.21	157	630	0.6
CA	1	IN	100	36	25	2	M	.6	RN	N	0.07	35	140	0.3
FA	1	IN	80	30	27	2	M	.6	RN	N	0.07	28	112	0.7
TOTAL			190			2					0.7	421	1688	2.6

DESCRIEREA STATIUNII SI ARBORETULUI

51 5.12 HA GF: 1 - 5R SUP: A TS: 5153 TP: 5312
SOL: 2201 Versant ondulat EXPOZITIE: NV
INC: 22 G ALTITUDINE: 420 M
LITIERA: continua-subtire TIP FLORA: Asperula-Asarum
Artificial de prod. sup. relativ-plurien
COMP.ACTUALA: 6 GO 2 FA 2 CA
COMP.TEL: 5GO 3 FA 2 DT
SORT: GOS F.gros,cherestea,furnire VARSTA EXPL.: 130 ani
GOS F.gros,cherestea,furnire
SEM.UTIL: 8FA 2 DT 5 ani 0.2S mixt
SUBARBORET:
DATE COMPL.: Uscare slaba Alte date complement.

POL: ERZ:
LUCRARI EXEC.: 2015-T.produse accidentale
2017-T.produse accidentale
LUCRARI PROP.: T.IGIENA

ELM ARB	PRP	MRE GE	VARSTA ANI	DM CM	HM M	CLP	AMES TEC	EL AGAJ	PROVE NIENTA	VITA LI	DENS CONS	VOLUM MC/HA	VOLUM MC/UA	CRES MC/HA
GO	6	IN	170	62	28	2		.6	RN	N	0.48	252	1290	1.6
FA	1	IN	130	52	31	2	M	.6	RN	N	0.08	36	184	0.4
CA	2	IN	130	38	23	3	M	.6	RN	N	0.16	73	374	0.5
FA	1	IN	80	32	27	2	M	.6	RN	N	0.08	35	179	0.8
TOTAL			170			2					0.8	396	2027	3.3

EVIDENŢA LUCRĂRILOR EXECUTATE ÎN CURSUL DECENIULUI

Anul şi nr. act. de punere în valoare	Felul lucrării	Suprafaţa parcursă ha	Specii sau grupe de specii	Materiale rezultate din lucrări de regenerare, îngrijire, igienă sau accidentale		Lucrări de regenerare sau alte lucrări							
				Total	Lemn lucru	Provenienţa materialului/ codul rezervaţiei	Suprafeţe regenerate					Alte lucrări	
							Natural		Artificial				
							Compoziţia seminţişului	Suprafaţa ha	Semănat, kg	Plantat, buc.	Suprafaţa ech., ha	UM	Total

Anul şi nr. act. de punere în valoare	Felul lucrării	Suprafaţa parcursă ha	Specii sau grupe de specii	Materiale rezultate din lucrări de regenerare, îngrijire, igienă sau accidentale		Lucrări de regenerare sau alte lucrări							
				Total	Lemn lucru	Provenienţa materialului/ codul rezervaţiei	Suprafeţe regenerate					Alte lucrări	
							Natural		Artificial				
							Compoziţia seminţişului	Suprafaţa ha	Semănat, kg	Plantat, buc.	Suprafaţa ech., ha	UM	Total

Anul şi nr. act. de punere în valoare	Felul lucrării	Suprafaţa parcursă ha	Specii sau grupe de specii	Materiale rezultate din lucrări de regenerare, îngrijire, igienă sau accidentale		Lucrări de regenerare sau alte lucrări							
				Total	Lemn lucru	Provenienţa materialului/ codul rezervaţiei	Suprafeţe regenerate					Alte lucrări	
							Natural		Artificial				
							Compoziţia seminţişului	Suprafaţa ha	Semănat, kg	Plantat, buc.	Suprafaţa ech., ha	UM	Total

Anul şi nr. act. de punere în valoare	Felul lucrării	Suprafaţa parcursă ha	Specii sau grupe de specii	Materiale rezultate din lucrări de regenerare, îngrijire, igienă sau accidentale		Lucrări de regenerare sau alte lucrări							
				Total	Lemn lucru	Provenienţa materialului/ codul rezervaţiei	Suprafeţe regenerate					Alte lucrări	
							Natural		Artificial				
							Compoziţia seminţişului	Suprafaţa ha	Semănat, kg	Plantat, buc.	Suprafaţa ech., ha	UM	Total

DESCRIEREA STATIUNII SI ARBORETULUI

52 A 2.36 HA GF: 1 - 5R SUP: A TS: 5153 TP: 5312
SOL: 2201 Versant inferior ondulat EXPOZITIE: N
INC: 10 G ALTITUDINE: 390 - 440 M
LITIERA: continua-normala TIP FLORA: Asperula-Asarum
Artificial de prod. sup. relativ-plurien
COMP.ACTUALA: 9 GO 1 DT
COMP.TEL: 9GO 1 DT
SORT: GOS F.gros,cherestea,furnire VARSTA EXPL.: 130 ani
GOS F.gros,cherestea,furnire
SEM.UTIL:
SUBARBORET:
DATE COMPL.: Alte date complement.

POL: ERZ:
LUCRARI EXEC.:

LUCRARI PROP.: T.IGIENA

ELM ARB	PRP	MRE GE	VARSTA ANI	DM CM	HM M	CLP	A MES TEC	ELAG AJ	PROVENIENTA	VITALI	DENS CONS	VOLUM MC/HA	VOLUM MC/UA	CRES MC/HA
GO	1	IN	150	64	31	2	M	.6	RN	N	0.08	53	125	0.3
GO	8	P	85	38	25	2		.6	NEC	N	0.64	294	694	4.5
DT	1	IN	75	32	23	2	M	.6	RN	N	0.08	25	59	0.5
TOTAL			85			2					0.8	372	878	5.3

DESCRIEREA STATIUNII SI ARBORETULUI

52 B 24.99 HA GF: 1 - 5R SUP: A TS: 4430 TP: 4111
SOL: 3101 Versant ondulat EXPOZITIE: NV
INC: 21 G ALTITUDINE: 400 - 610 M
LITIERA: continua-subtire TIP FLORA: Asperula-Dentaria
Natural fundamental prod. sup. relativ-echien
COMP.ACTUALA: 10 FA
COMP.TEL: 8FA 1 BR 1 DT
SORT: FA F.gros,cher. sup.,derulaj VARSTA EXPL.: 120 ani
GOS F.gros,cherestea,furnire
SEM.UTIL: 8FA 2 BR 10 ani 0.7S grupe
SUBARBORET:
DATE COMPL.: Uscare slaba Alte date complement.

POL: ERZ:
LUCRARI EXEC.: 2015-T.produse accidentale
2020-T.produse accidentale
LUCRARI PROP.: T.SUCCESIVE(dezv,def),IMPAD
AJUTORAREA REG NATURALE INGRIJIREA SEMINTISULUI

ELM ARB	PRP	MRE GE	VARSTA ANI	DM CM	HM M	CLP	A MES TEC	ELAG AJ	PROVENIENTA	VITALI	DENS CONS	VOLUM MC/HA	VOLUM MC/UA	CRES MC/HA
FA	4	IN	190	66	35	2	M	.6	RN	N	0.20	113	2824	0.6
FA	6	IN	160	50	33	2		.6	RN	N	0.30	159	3973	1.1
TOTAL			160			2					0.5	272	6797	1.7

DESCRIEREA STATIUNII SI ARBORETULUI

53 23.81 HA GF: 1 - 5R SUP: A TS: 4430 TP: 4111
SOL: 3101 Versant ondulat EXPOZITIE: NV
INC: 21 G ALTITUDINE: 400 - 610 M
LITIERA: continua-subtire TIP FLORA: Asperula-Dentaria
Natural fundamental prod. sup. relativ-plurien
COMP.ACTUALA: 9 FA 1 BR
COMP.TEL: 8FA 1 GO 1 DT
SORT: FA F.gros,cher. sup.,derulaj VARSTA EXPL.: 120 ani
GOS F.gros,cherestea,furnire
SEM.UTIL: 8FA 2 GO 10 ani 0.7S mixt
SUBARBORET:
DATE COMPL.: Uscare slaba Alte date complement.

POL: ERZ:
LUCRARI EXEC.: 2015-T.produse accidentale
2023-T.succesive(def) impad
LUCRARI PROP.: T.PROGRESIVE(p lum.,rac)IMPAD
AJUTORAREA REG NATURALE INGRIJIREA SEMINTISULUI

ELM ARB	PRP	MRE GE	VARSTA ANI	DM CM	HM M	CLP	A MES TEC	ELAG AJ	PROVENIENTA	VITALI	DENS CONS	VOLUM MC/HA	VOLUM MC/UA	CRES MC/HA
FA	5	IN	190	38	35	2		.6	RN	N	0.20	104	2476	0.6
FA	4	IN	150	54	32	2	M	.6	RN	N	0.16	91	2167	0.6
BR	1	IN	60	28	22	2	I	.4	RN	N	0.04	30	714	0.6
TOTAL			190			2					0.4	225	5357	1.8

DESCRIEREA STATIUNII SI ARBORETULUI

54 A 47.25 HA GF: 1 - 5R SUP: A TS: 4430 TP: 4111
SOL: 3101 Versant ondulat EXPOZITIE: SE
INC: 21 G ALTITUDINE: 430 - 510 M
LITIERA: continua-subtire TIP FLORA: Asperula-Dentaria
Natural fundamental prod. sup. relativ-plurien
COMP.ACTUALA: 9 FA 1 BR
COMP.TEL: 8FA 1 BR 1 PAM
SORT: FA F.gros,cher. sup.,derulaj VARSTA EXPL.: 120 ani
GOS F.gros,cherestea,furnire
SEM.UTIL: 8FA 1 BR 1 PAM 10 ani 0.7S mixt
SUBARBORET:
DATE COMPL.: Uscare slaba Alte date complement.

POL: ERZ:
LUCRARI EXEC.: 2015-T.produse accidentale
2024-T.succesive(insamintare)
LUCRARI PROP.: T.PROGRESIVE(racordare)IMPAD
AJUTORAREA REG NATURALE INGRIJIREA SEMINTISULUI

ELM ARB	PRP	MRE GE	VARSTA ANI	DM CM	HM M	CLP	A MES TEC	ELAG AJ	PROVENIENTA	VITALI	DENS CONS	VOLUM MC/HA	VOLUM MC/UA	CRES MC/HA
FA	8	IN	190	58	33	2		.6	RN	N	0.24	137	6473	0.7
BR	1	IN	70	30	24	2	M	.4	RN	N	0.03	16	756	0.4
FA	1	IN	50	20	18	2	M	.4	RN	N	0.03	10	473	0.4
TOTAL			190			2					0.3	163	7702	1.5

EVIDENŢA LUCRĂRILOR EXECUTATE ÎN CURSUL DECENIULUI

Anul şi nr. act. de punere în valoare	Felul lucrării	Suprafaţa parcursă ha	Specii sau grupe de specii	Materiale rezultate din lucrări de regenerare, îngrijire, igienă sau accidentale		Lucrări de regenerare sau alte lucrări							
				Total	Lemn lucru	Provenienţa materialului/ codul rezervaţiei	Suprafeţe regenerate					Alte lucrări	
							Natural		Artificial			UM	Total
							Compoziţia seminţişului	Suprafaţa ha	Semănat, kg	Plantat, buc.	Suprafaţa ech., ha		

Anul şi nr. act. de punere în valoare	Felul lucrării	Suprafaţa parcursă ha	Specii sau grupe de specii	Materiale rezultate din lucrări de regenerare, ingrijire, igienă sau accidentale		Lucrări de regenerare sau alte lucrări							
				Total	Lemn lucru	Provenienţa materialului/ codul rezervaţiei	Suprafeţe regenerate					Alte lucrări	
							Natural		Artificial			UM	Total
							Compoziţia seminţişului	Suprafaţa ha	Semănat, kg	Plantat, buc.	Suprafaţa ech., ha		

Anul şi nr. act. de punere în valoare	Felul lucrării	Suprafaţa parcursă ha	Specii sau grupe de specii	Materiale rezultate din lucrări de regenerare, îngrijire, igienă sau accidentale		Lucrări de regenerare sau alte lucrări							
				Total	Lemn lucru	Provenienţa materialului/ codul rezervaţiei	Suprafeţe regenerate					Alte lucrări	
							Natural		Artificial			UM	Total
							Compoziţia seminţişului	Suprafaţa ha	Semănat, kg	Plantat, buc.	Suprafaţa ech., ha		

Anul şi nr. act. de punere în valoare	Felul lucrării	Suprafaţa parcursă ha	Specii sau grupe de specii	Materiale rezultate din lucrări de regenerare, îngrijire, igienă sau accidentale		Lucrări de regenerare sau alte lucrări							
				Total	Lemn lucru	Provenienţa materialului/ codul rezervaţiei	Suprafeţe regenerate					Alte lucrări	
							Natural		Artificial			UM	Total
							Compoziţia seminţişului	Suprafaţa ha	Semănat, kg	Plantat, buc.	Suprafaţa ech., ha		

DESCRIEREA STATIUNII SI ARBORETULUI

54 B 0.88 HA GF: 1 - 5R SUP: A TS: 5153 TP: 5312
SOL: 2201 Versant superior ondulat EXPOZITIE: S
INC: 10 G ALTITUDINE: 600 M
LITIERA: lipsa TIP FLORA: Asperula-Asarum
Artificial de prod. sup. relativ-echien
COMP.ACTUALA: 6 GO 3 PAM 1 CI
COMP.TEL: 7GO 2 PAM 1 DT
SORT: GOS F.gros,cherestea,furnire VARSTA EXPL.: 130 ani
GOS F.gros,cherestea,furnire
SEM.UTIL:
SUBARBORET:
DATE COMPL.: Alte date complement.

POL: ERZ:
LUCRARI EXEC.: 2017-T.rase,impaduriri
2018-Impaduriri(dupa T.de reg)
LUCRARI PROP.: DEGAJARI

ELM ARB	PRP	MRE GE	VARSTA ANI	DM CM	HM M	CLP	A MES TEC	EL AG AJ	PROVENIENTA	VITALI	DENS CONS	VOLUM MC/HA	VOLUM MC/UA	CRES MC/HA
GO	6	P	10		1	2			G350-7	N	0.48	1	1	2.3
PAM	3	P	10		1	2	M		G350-8	N	0.24	1	1	0.9
CI	1	IN	10		1	2	M		RN	N	0.08			0.3
TOTAL			10			2					0.8	2	2	3.5

DESCRIEREA STATIUNII SI ARBORETULUI

108 17.18 HA GF: 1 - 5R SUP: A TS: 5152 TP: 5314
SOL: 2216 Versant ondulat EXPOZITIE: SE
INC: 28 G ALTITUDINE: 550 - 620 M
LITIERA: continua-normala TIP FLORA: Asperula-Asarum
Natural fundamental prod. mij. relativ-plurien
COMP.ACTUALA: 7 FA 1 CA 1 DT 1 GO
COMP.TEL: 7FA 2 GO 1 DT
SORT: FA Gros si mijl.,cherestea VARSTA EXPL.: 110 ani
GOS F.gros,cherestea,furnire
SEM.UTIL:
SUBARBORET:
DATE COMPL.: Alte date complement.

POL: ERZ:
LUCRARI EXEC.: 2016-T.produse accidentale
2017-T.produse accidentale
LUCRARI PROP.: T.IGIENA

ELM ARB	PRP	MRE GE	VARSTA ANI	DM CM	HM M	CLP	A MES TEC	EL AG AJ	PROVENIENTA	VITALI	DENS CONS	VOLUM MC/HA	VOLUM MC/UA	CRES MC/HA
FA	1	IN	160	54	31	3	M	.6	RN	N	0.08	50	859	0.2
FA	2	IN	130	44	30	3	M	.6	RN	N	0.16	95	1632	0.6
FA	4	IN	95	32	26	3	M	.6	RN	N	0.32	150	2577	2.4
CA	1	IN	95	30	23	3	M	.6	RN	N	0.08	25	430	0.3
DT	1	IN	95	30	23	3	M	.6	RN	N	0.08	25	430	0.3
GO	1	IN	95	32	24	3	M	.6	RN	N	0.08	34	584	0.4
TOTAL			95			3					0.8	379	6512	4.2

DESCRIEREA STATIUNII SI ARBORETULUI

109D 2.94 HA GF: SUP: TS: TP:
SOL: framintat EXPOZITIE:
INC: ALTITUDINE: 390 - 780 M
LITIERA: continua-groasa TIP FLORA:

COMP.ACTUALA:
COMP.TEL:
SORT: FA Gros si mijl.,cherestea VARSTA EXPL.:
GOS F.gros,cherestea,furnire
SEM.UTIL:
SUBARBORET:
DATE COMPL.: Alte date complement.

POL: ERZ:
LUCRARI EXEC.:

LUCRARI PROP.:

ELM ARB	PRP	MRE GE	VARSTA ANI	DM CM	HM M	CLP	A MES TEC	EL AG AJ	PROVENIENTA	VITALI	DENS CONS	VOLUM MC/HA	VOLUM MC/UA	CRES MC/HA
TOTAL														

DESCRIEREA STATIUNII SI ARBORETULUI

110D 0.49 HA GF: SUP: TS: TP:
SOL: framintat EXPOZITIE:
INC: ALTITUDINE: 420 M
LITIERA: continua-groasa TIP FLORA:

COMP.ACTUALA:
COMP.TEL:
SORT: FA Gros si mijl.,cherestea VARSTA EXPL.:
GOS F.gros,cherestea,furnire
SEM.UTIL:
SUBARBORET:
DATE COMPL.: Alte date complement.

POL: ERZ:
LUCRARI EXEC.:

LUCRARI PROP.:

ELM ARB	PRP	MRE GE	VARSTA ANI	DM CM	HM M	CLP	A MES TEC	EL AG AJ	PROVENIENTA	VITALI	DENS CONS	VOLUM MC/HA	VOLUM MC/UA	CRES MC/HA
TOTAL														

EVIDENȚA LUCRĂRILOR EXECUTATE ÎN CURSUL DECENIULUI

Anul și nr. act. de punere în valoare	Felul lucrării	Suprafața parcursă ha	Specii sau grupe de specii	Materiale rezultate din lucrări de regenerare, îngrijire, igienă sau accidentale		Lucrări de regenerare sau alte lucrări							
				Total	Lemn lucru	Proveniența materialului/ codul rezervației	Suprafețe regenerate					Alte lucrări	
							Natural		Artificial				
							Compoziția semințișului	Suprafața ha	Semănat, kg	Plantat, buc.	Suprafața ech., ha	UM	Total

Anul și nr. act. de punere în valoare	Felul lucrării	Suprafața parcursă ha	Specii sau grupe de specii	Materiale rezultate din lucrări de regenerare, îngrijire, igienă sau accidentale		Lucrări de regenerare sau alte lucrări							
				Total	Lemn lucru	Proveniența materialului/ codul rezervației	Suprafețe regenerate					Alte lucrări	
							Natural		Artificial				
							Compoziția semințișului	Suprafața ha	Semănat, kg	Plantat, buc.	Suprafața ech., ha	UM	Total

Anul și nr. act. de punere în valoare	Felul lucrării	Suprafața parcursă ha	Specii sau grupe de specii	Materiale rezultate din lucrări de regenerare, îngrijire, igienă sau accidentale		Lucrări de regenerare sau alte lucrări							
				Total	Lemn lucru	Proveniența materialului/ codul rezervației	Suprafețe regenerate					Alte lucrări	
							Natural		Artificial				
							Compoziția semințișului	Suprafața ha	Semănat, kg	Plantat, buc.	Suprafața ech., ha	UM	Total

Anul și nr. act. de punere în valoare	Felul lucrării	Suprafața parcursă ha	Specii sau grupe de specii	Materiale rezultate din lucrări de regenerare, îngrijire, igienă sau accidentale		Lucrări de regenerare sau alte lucrări							
				Total	Lemn lucru	Proveniența materialului/ codul rezervației	Suprafețe regenerate					Alte lucrări	
							Natural		Artificial				
							Compoziția semințișului	Suprafața ha	Semănat, kg	Plantat, buc.	Suprafața ech., ha	UM	Total

16.1.2. Evidenţa pe u.a. a datelor complementare

1	Consistența variabilă: 0,9-1,0. DT: GO, Ci, JU, PA. Diseminat: SAC, PLT, ANN, BR, MO. Preexistenți de FA.
2 A	Diseminat: PA, JU, GO, Ci, ANN. Consistența variabilă: 0,8-1,0.
2N	Fostă răchitărie. SA pe 0,2S.
3 A	DT: GO, Ci, JU, CA. Diseminat: ANN, PLT. Consistența variabilă: 0,8-1,0. Preexistenți de FA. La bază o fâșie cu alun, salcie și anin.
3 B	Diseminat: PAM, Ci. Consistența variabilă: 0,8-1,0.
4 A	DT: Ci, PA, CA, GO. Diseminat: SAC,PLT. Consistența variabilă: 0,8-1,0.
4 B	DT: GO, PAM, Ci, CA. Consistența variabilă: 0,7-0,8.
5	Diseminat: PAM, Ci, GO. Uscare la BR. Consistența variabilă: 0,7-0,8. Acc. I. marcate în 2024-656m^3.
6 A	Diseminat: PAM, Ci. Consistența variabilă: 0,6-0,7. Uscare la elementele bătrâne de BR. Marcat Acc. I în 2024-830m^3.
6 B	DT: PAM, Ci, CA, JU.
6 C	Diseminat: BR, Ci, JU, CA. Consistența variabilă: 0,8-1,0.
6 D	Consistența variabilă: 0,6-0,8.
6 E	Consistența variabilă: 0,7-0,9. Diseminat: CA, Ci, PAM. Mici goluri.
6 F	Consistența variabilă: 0,1-0,2. Diseminat: MO. DR: BR. DT: CA, PAM, Ci, JU.
6 G	Consistența variabilă: 0,7-0,8. Diseminat: SAC, Ci, CA.
6 H	Consistența variabilă: 0,5-0,7. Diseminat: SAC, Ci, CA.
7 A	Diseminat: PAM, Ci, JU, CA. Consistența variabilă: 0,6-0,7. Accidentale în 2016, 2020, 2022, 2024. Rare exemplare de Tisă în partea superioară a pârâului
7 B	Consistența variabilă: 0,8-0,9. Rare exemplare de Tisă. Preexistenți.
7 C	Consistența variabilă: 0,6-0,8. Diseminat: Ci, PAM, CA, JU.
8 A	Consistența variabilă: 0,7-0,8. Diseminat: CA, JU, Ci, PAM.
8 B	Plantat BR pe 0,35 ha. Consistența variabilă: 0,8-1,0. DT: Ci, CA, JU, GO. Drumurile TAF au fost împădurite.
8 C	Consistența variabilă: 0,6-0,7. Diseminat: CA, PAM, Ci, JU. Uscare în amonte.
8 D	Diseminat: PAM, CA, JU, Ci. Consistența variabilă: 0,6-0,7. Uscare la rășinoase. Rare exemplare de Tisă în partea superioară a pârâului.
8 E	Diseminat: FA, PAM, Ci.
8 F	Diseminat: SAC, Ci, CA. Consistența variabilă: 0,6-0,8.
8 G	DT: FA, PAM, JU, Ci. Consistența variabilă: 0,3-0,4.
8 V	Regenerat cu FA, BR, PAM de 10 ani pe 0,4S. Diseminat: SAC, PLT, GO, Ci, JU. Nucleele de regenerare sunt concentrate pe margine și în partea inferioară.

9 A	Consistența variabilă: 0,6-0,8. Diseminat: CA, Ci, PAM, JU, GO. Uscare la BR și elementul de FA de 180ani.
9 B	Consistența variabilă: 0,8-0,9. DT: Ci, JU, PAM, CA. Diseminat: SAC, PLT.
10 A	Consistența variabilă: 0,6-0,7. Uscare la BR și elementul de FA de 190 ani. Diseminat: CA, JU, Ci, PAM. Mici goluri nuieliș –prăjiniș pe 0,1 S.
10 B	Mici goluri. Diseminat: SAC, ME.
10**V**	Teren cultivat cu porumb și cartofi pentru vânat. Observator.
11	Consistența variabilă: 0,8-1,0. Diseminat: JU, Ci, CA.
12 A	Consistența variabilă: 0,7-0,9. Diseminat: Ci, JU, CA. Mici goluri.
12 B	Diseminat: SAC, ME.
12 C	Diseminat: SAC, ME.
13 A	Consistența variabilă: 0,8-1,0. Diseminat: Ci, JU, CA. Pe 0,36 ha plantat în 2013 cu 5MO 3BR 2PAM.
13 B	Diseminat: FA, PAM.
13 C	-
14	Consistența variabilă: 0,8-1,0. Diseminat: Ci, CA, JU.
15	DT: PAM, CA, Ci, JU. Consistența variabilă: 0,6-0,8. Mici goluri.
16 A	DT: PAM, Ci, CA, JU. Consistența variabilă:0,6-0,8. Mici goluri.
16 C	Depozit primar.
17 A	Consistența variabilă: 0,7-0,8. Diseminat: Ci, CA, PAM, JU. Mici goluri.
17 B	Consistența variabilă: 0, 7-0,8. Diseminat: FA, PAM, Ci.
17 C	Consistența variabilă: 0,6-0,7.
17 C	-
18 A	Consistența variabilă: 0,7-0,8. Diseminat: Ci, CA, PAM, JU.
18 B	
19 A	Consistența variabilă: 0,6-0,8. Diseminat: CA, JU, Ci, PAM.
19 B	Consistența variabilă: 0,6-0,8. Diseminat: BR, FA, PAM.
19 C	Consistența variabilă: 0,6-0,7. Diseminat: FA, SA.
20 A	Răritura se va face în primii 7ani de aplicare. Preexistenți. Consistența variabilă: 0,8-1,0. Înclinare variabilă. DT: CA, JU, Ci, GO. Diseminat: ANN, PLT, SAC.
20 B	Diseminat: FA, BR. Consistența variabilă: 0,8-0,9. Răritura se va face în primii 5 ani.
20 C	DT: FA, CA, PAM.
20**C**	Depozit primar.
21 A	Consistența variabilă: 0,8-1,0. DT: PAM, CA, Ci, GO, JU.
21 B	DT: FA, PAM.
22	Consistența variabilă: 0,8-1,0. DT: CA, JU, Ci, GO. Diseminat: ANN.

23	Consistența variabilă: 0,8-1,0. Diseminat: PAM, CA, JU, GO. Preexistenți.
24	Consistența variabilă: 0,8-1,0. DT: PAM, JU, CA, GO, Ci, ME. DM: PLT, ANN, SAC.
25	Consistența variabilă: 0,8-1,0. Diseminat: Ci, CA, JU, GO, ME, PLT.
39 A	Diseminat: JU, TEP, FR. Consistența variabilă: 0,8-1,0.
39 B	-
39 C	Diseminat: SAC, ME. DT: FR, FA, JU. Înmlăștinare sezonieră pe 0,3ha în partea inferioară. Diseminat: SAC, ME. DT: FR, FA, JU.
40	Diseminat: JU, PLT, ME. Consistența variabilă: 0,8-1,0. Rare exemplare de Tisă pe pârâu.
41	Diseminat: JU, CA, PAM. DM: TEP, PLT, SAC. Consistența variabilă: 0,8-0,9. Rare exemplare de Tisă pe pârâu.
42 A	Diseminat: BR, PAM, Ci, CA. Consistența variabilă: 0,6-0,8. Nuieliș-prăjiniș pe 0,1S.
42 B	Diseminat: PLT, PAM. Consistența variabilă: 0,3-0,4. S-au făcut tăieri succesive în anul anterior anul 2013.
42 C	Consistența variabilă: 0,8-0,9. Gol cu înmlăștinare sezonieră 0,1-0,2ha. Mici porțiuni cu înmlăștinare.
43 A	Diseminat: JU, BR, GO. Consistența variabilă: 0,1-0,3.
43 B	Diseminat: FA, JU, Ci. Consistența variabilă: 0,7-0,9.
43 C	DT: CA, JU, ME, Ci. Diseminat: PLT, SAC. Consistența variabilă: 0,6-0,8.
44	Consistența variabilă: 0,8-1,0. DT: CA, JU, Ci, FR, ME. DM: TEP, PLT. 2018-plantat GO pe 3,8 ha. 2020-plantat GO pe 2,4ha.
45 A	Diseminat: PAM, Ci, JU. Consistența variabilă: 0, 6-0, 8. Nuieliș – prăjiniș pe 0, 1S.
45 B	Diseminat: GO, Ci, JU. Consistența variabilă: 0,8-1,0.
46 A	DT: CA, JU, Ci, PAM. Consistența variabilă: 0,6-0,8. Nuieliș-prăjiniș pe 0,1S.
46 B	Diseminat: Ci, GO, JU. Consistența variabilă: 0,8-1,0.
46 C	Diseminat: ME, SAC, JU, PLT.
47 A	DT: CA, JU, Ci, ME. DM-PLT, SAC, TEP. Plantații de BR din 2023 pe 1,5ha. Consistența variabilă: 0,8-1,0.
47 B	DT: Ci, GO, CA, PAM. Diseminat: BR. Consistența variabilă: 0,8-1,0.
48 A	Uscare la BR și un element la FA. Diseminat: Ci, PAM, JU, CA. Păriș de FA, BR pe 0, 1S. Cu volum <10%.
48 B	DT: Ci, GO, PAM, JU. Consistența variabilă: 0,8-1,0. Diseminat: BR.
49	Consistența variabilă: 0,6-0,8. Diseminat: CA, PAM, Ci, JU. Nuieliș-prăjiniș pe 0,1-0,2 S.
50 A	Consistența variabilă: 0,4-0,6. Diseminat: Ci, JU, CA, GO, JU, PAM.
50 B	Consistența variabilă: 0,7-0,8. Diseminat: GO, Ci, JU, CA.

50 C	Consistența variabilă: 0,6-0,7. Diseminat: PAM, PA, JU, Ci. Nuieliș-prăjiniș pe 0, 2 S.
51	Consistența variabilă: 0,7-0,8. DT: GO, Ci, JU, PAM.
52 A	DT: FA, CA, Ci, JU. Consistența variabilă: 0,8-0,9.
52 B	Consistența variabilă: 0,2-0,4. Diseminat: CA, Ci, PAM.
53	Consistența variabilă: 0,3-0,5. Diseminat: PAM, Ci, CA.
54 A	Consistența variabilă: 0,2-0,4. Diseminat: BR, PAM, CA, Ci. În partea superioară un pâlc de aproximativ 15 MO (85ani).
54 B	Arboret copleșit de SC. Consistența variabilă: 0,9-1,0.
108	Consistența variabilă: 0,7-0,8. DT: Ci, PAM, PA, JU. Diseminat: BR, PLT, SAC.
109**D**	DAF FRUMOASA PRELUNGIRE. Inventar M.F.P. 2428, R.N.P. 24048, FE037, L= 4,9 Km, l=6m.
110**D**	DAF COCIORVEI. Inventar M.F.P. LIPSĂ INVENTAR, R.N.P. 90667 , FE038, L=0,8 Km, l=6m.

16.1.3. Evidenţa arboretelor inventariate

u.a.	Suprafaţa (ha)	Metoda de inventariere	Suprafaţa inventariată (ha)	Procent de inventariere
6 F	3.41	Integrală	3.41	100
8 A	2.67	Integrală	2.67	100
9 A	37.50	Statistică C500	0.80	2
9 B	2.98	Integrală	2.98	100
10 A	31.91	Statistică C500	1.00	3
17 B	2.08	Integrală	2.08	100
42 A	39.70	Statistică C500	0.95	2
42 B	13.30	Integrală	13.30	100
43 A	30.15	Integrală	30.15	100
45 A	23.77	Statistică C500	1.50	6
46 A	29.86	Statistică C500	1.00	3
48 A	29.80	Integrală	29.80	100
49	54.64	Statistică C500	0.90	2
50 A	32.70	Integrală	32.70	100
50 B	10.69	Statistică C500	0.90	8
50 C	4.01	Statistică C500	0.65	16
51	5.12	Statistică C500	0.70	14
52 B	24.99	Integrală	24.99	100
53	23.81	Integrală	23.81	100
54 A	47.25	Integrală	47.25	100
Total	**450.34**	-	**221.54**	49

16.1.4. Evidenţa arboretelor marcate de ocol

u.a.	Suprafaţa (ha)	Volum marcat -m^3-	Felul tăierii	Producţie a anului
8 G	0.61	241	Tăieri progresive, împăd sub masiv	2025
48 A	29.80	3715	Tăieri progresive, lărgire ochiuri	2025
52 B	24.99	3270	Tăieri succesive, dezvoltare	2025
TOTAL	**55.40**	**7226**	-	-

16.2. Evidenţe privind mărimea şi structura fondului forestier

16.2.1. Repartiţia suprafeţelor pe categorii de folosinţă forestieră şi grupe funcţionale

Categorie de folosinţă	Suprafata (Ha)		
	Grf. I	Grf. II	Total
A - Paduri si terenuri destinate impaduririi sau reimpaduririi	**606.28**	**856.77**	**1463.05**
A1 - Paduri si terenuri destinate impaduririi pentru care se reglementeaza recoltarea de produse principale	572.43	856.77	1429.20
A11 - Paduri inclusiv plantatii cu reusita definitiva 1 2A 3A 3B 4A 4B 5 6A 6B 6C 6D 6E 6F 6G 6H 7B 7C 8A 8B 8C 8D 8E 8F 8G 9A 9B 10A 10B 11 12A 12B 12C 13A 13B 13C 14 15 16A 17A 17B 17C 18A 19A 19B 20A 20B 21A 22 23 24 25 39A 39B 39C 40 41 42A 42B 42C 43A 43B 43C 44 45A 45B 46A 46B 46C 47B 48A 48B 49 50A 50B 50C 51 52A 52B 53 54A 54B 108	524.17	856.77	1380.94
A12 - Regenerari pe cale artificiala cu reusita partiala			
A13 - Regenerari pe cale naturala cu reusita partiala 47 A	48.26		48.26
A14 - Terenuri de reimpadurit in urma taierilor rase, a doboriturilor de vint sau a altor cauze			
A15 - Poieni sau goluri destinate impaduririi			
A16 - Terenuri degradate prevazute a se impadurii			
A17 - Rachitarii naturale ori create prin culturi			
A2 - Paduri si terenuri destinate impaduririi pentru care nu se reglementeaza recoltarea de produse principale	33.85		33.85
A21 - Paduri inclusiv plantatii cu reusita definitiva 7A 18B 19C 20C 21B	33.85		33.85
A22 - Terenuri impadurite pe cale naturala sau artificiala cu reusita partiala			
A23 - Terenuri de reimpadurit in urma doboriturilor de vint sau a altor cauze			
A24 - Poieni sau goluri destinate impaduririi			
A25 - Terenuri degradate destinate impaduririi			
B - Terenuri afectate gospodaririi silvice			**7.19**
B1 - Linii parcelare principale			
B2 - Linii de vinatoare si terenuri pentru hrana vinatului 8V 10V			2.30
B3 - Instalatii de transport forestier: drumuri, cai ferate si funiculare permanente 109D 110D			3.43
B4 - Cladiri, curti si depozite permanente 16C 17C 20C			1.46
B5 - Pepiniere si plantatii seminciere			
B6 - Culturi de arbusti fructiferi, de plante medicinale si melifere, etc			
B7 - Terenuri cultivate pentru nevoile administratiei B8 - Terenuri cu fazanerii, pastravarii, centre de prelucrare a fructelor de padure, uscatorii de seminte, etc.			
B9 - Ape care fac parte din fondul forestier			
B10 - Culoare pentru linii de inalta tensiune			
B11- Fasii de frontiera si instalatii aferente (G)			
C - Terenuri neproductive: stincarii, saraturi, mlastini, ravene, etc. 2N			0.92
D - Terenuri scoase temporar din fondul forestier			
D1 - Transmise prin acte normative in folosinta temporare a unor organizatii pt. instalatii electrice,petroliere sau hidrotehnice,pentru cariere,depozite, etc.			
D2 - Detinute de persoane fizice sau juridice fara aprobarile legale necesare, ocupatii si litigii			
TOTAL : A + B + C + D	**606.28**	**856.77**	**1471.16**

16.2.2. Repartiţia suprafeţelor pe categorii funcţionale

GF	FCT1	FCT	Unităţi amenajistice
-	-	-	2N 8V 10V 16C 17C 20C 109D 110D
			Total FCT: 8 UA 8.11 Ha
			Total FCT1: 8 UA 8.11 Ha
			Total GF:0 8 UA 8.11 Ha
1	2I	2I	18 B
			Total FCT:2I 1 UA 0.71 Ha
			Total FCT1:2I 1 UA 0.71 Ha
	5H	5H	7 A
			Total FCT:5H 1 UA 29.78 Ha
			Total FCT1:5H 1 UA 29.78 Ha
	5R	5R	39 A 39 B 39 C 40 41 42 A 42 B 42 C 43 A 43 B 43 C 44 45 A 45 B 46 A 46 B 46 C 47 A 47 B 48 A 48 B 49 50 A 50 B 50 C 51 52 A 52 B 53 54 A 54 B 108
			Total FCT:5R 32 UA 572.43 Ha
			Total FCT1:5R 32 UA 572.43 Ha
	5U	5U	20 C
			Total FCT:5U 1 UA 0.32 Ha
		5U2I5R	19 C 21 B
			Total FCT:5U2I5R 2 UA 3.04 Ha
			Total FCT1:5U 3 UA 3.36 Ha
			Total GF:1 37 UA 606.28 Ha
2	1C	1C	20 B 21 A 22 23 24 25
			Total FCT:1C 51 UA 856.77 Ha
			Total FCT1:1C 51 UA 856.77 Ha
			Total GF:2 51 UA 856.77 Ha
			Total UP: 96 UA 1471.16 Ha

16.2.3. Situaţia sintetică pe specii

Specia	Suprafaţa				Volum total		Creştere totală		Vârsta medie	Clp. med.	Productivitate			Consistenţă				Amestec			Mod regenerare			Vitalitate		
	Total		Grupa I								sup.	med.	inf.	med.	0.1-0.3	0.4-0.6	0.7-1.0	<50	50-80	>80	SM	PL	LS	vig.	nor.	slb.
	Ha	%	Ha	%	Mc	%	Mc	Mc/Ha	Ani		%	%	%		%	%	%	%	%	%	%	%	%	%	%	%
FA	732.68	53	397.14	54	223460	44	3586	4.9	114	2.0	97	3		69	11	14	75	59	31	10	100				100	
BR	384.31	26	61.67	16	189543	37	3034	7.9	85	2.1	94	6		76	2	2	96	64	36		96	4			99	1
MO	109.45	7	9.44	9	52975	10	1367	12.5	59	2.0	96	4		86			100	92	3	5	1	99			100	
GO	78.57	5	78.36	100	26807	5	195	2.5	141	2.0	98	2		75	6		94	88	7	5	87	13			100	
PAM	60.03	4	18.44	31	9791	2	224	3.7	42	2.1	94	6		85	5		95	100			78	22			100	
DT	45.39	3	10.35	23	7252	1	267	5.9	46	2.1	88	12		83	1		99	100			100				100	
CA	20.08	1	9.47	47	3011	1	154	7.7	44	2.6	42	58		88			100	100			100				100	
DM	16.53	1	11.12	67	1945		145	8.8	30	2.2	77	23		87			100	100			100				100	
CI	6.31		6.31	100	1481		31	4.9	43	2.0	100			90			100	100			100				100	
ANN	4.04		3.80	94	1172		8	2.0	56	2.0	100			70			100	8	12	80	100				100	
PLT	3.33				936		16	4.8	50	2.0	100			90			100	100			100				100	
SAC	1.72						3	1.7	9	2.0	100			90			100	100			100				100	
FR	0.30				59		2	6.7	41	2.0	100			80			100	100				100			100	
SA	0.20		0.07	35	5		4	20	17	2.4	65	35		70			100	100			100				100	
ME	0.11		0.11	100			1	9.1	15	2.0	100			82			100	100			100				100	
TOTAL	**1463.05**	**100**	**606.28**	**41**	**518437**	**100**	**9037**	**6.2**	**96**	**2.1**	**95**	**5**		**74**	**7**	**8**	**85**	**68**	**26**	**6**	**90**	**10**			**100**	

Supr.totală: 1471.16 ha Nr. parcele: 44 Spf. med. parcelă: 33.44 ha Nr. UA: 96 Spf.medie UA: 15.32 ha

16.2.4. Structura şi mărimea fondului forestier pe grupe, subgrupe şi categorii funcţionale

Gr.	Subgr.	FCT	Clasa de productie					Total								Var-sta	Cls. pr. med.	Consistenta		
			I	II	III	IV	V	Suprafata		K	Volum			Crestere				<0.4	0.4 – 0.6	>0.6
			Ha	Ha	Ha	Ha	Ha	Ha	%	%	Mc	%	Mc/Ha	Mc	Mc/Ha	Ani		Ha	Ha	Ha
1	2	2I		0.64	0.07			0.71	100	70	138	100	194	3	4.2	37	2.1			0.71
	T. subgr.	Sume		**0.64**	**0.07**			**0.71**		**70**	**138**		**194**	**3**	**4.2**	**37**	**2.1**			**0.71**
		%		**90**	**10**			**100**												**100**
	5	5H		29.78				29.78	5	70	15784	9	530	200	6.7	96	2.1			29.78
		5R		548.01	24.42			572.43	94	66	162915	90	285	2207	3.9	124	2.1	90.70	111.30	370.43
		5U		3.36				3.36	1	70	977	1	291	8	2.4	60	2.1			3.36
	T. subgr.	Sume		**581.15**	**24.42**			**605.57**	**100**	**67**	**179676**	**100**	**297**	**2415**	**4.0**	**122**	**2.1**	**90.70**	**111.30**	**403.57**
		%		**96**	**4**			**100**										**15**	**18**	**67**
T. grupa		Sume		**581.79**	**24.49**			**606.28**	**41**	**67**	**179814**	**35**	**297**	**2418**	**4.0**	**122**	**2.1**	**90.70**	**111.30**	**404.28**
		%		**96**	**4**			**100**										**15**	**18**	**67**
2	1	1C		804.41	52.20		0.16	856.77	100	80	338623	100	395	6619	7.7	78	2.1	6.39	0.61	849.77
	T. Subgr.	Sume		**804.41**	**52.20**		**0.16**	**856.77**	**100**	**80**	**338623**	**100**	**395**	**6619**	**7.7**	**78**	**2.1**	**6.39**	**0.61**	**849.77**
		%		**94**	**6**			**100**										**1**		**99**
T. grupa		Sume		**804.41**	**52.20**		**0.16**	**856.77**	**59**	**80**	**338623**	**65**	**395**	**6619**	**7.7**	**78**	**2.1**	**6.39**	**0.61**	**849.77**
		%		**94**	**6**			**100**										**1**		**99**
TOTAL		Sume		**1386.20**	**76.69**		**0.16**	**1463.05**		**74**	**518437**		**354**	**9037**	**6.2**	**96**	**2.1**	**97.09**	**111.91**	**1254.05**
		%		**95**	**5**			**100**										**7**	**8**	**85**

16.2.5. Structura şi mărimea fondului forestier pe grupe funcţionale şi specii

Gr.	Specia	Clasa de producţie					Total								Vârsta	Cls. pr. med.	Consistenţe		
		I	II	III	IV	V	Suprafata		K	Volum			Crestere				<0.4	0.4 - 0,6	>0.6
		Ha	Ha	Ha	Ha	Ha	Ha	%	%	Mc	%	Mc/Ha	Ha	Ha	Ha		Ha	Ha	Ha
1	FA		385.12	12.02			397.14	64	61	117879	66	297	1322	3.3	141	2.0	77.27	105.94	213.93
	BR		61.67				61.67	10	71	24158	13	392	435	7.1	71	2.0	6.06	5.36	50.25
	MO		9.44				9.44	2	89	3512	2	372	143	15.1	37	2.0			9.44
	GO		76.64	1.72			78.36	13	75	26737	15	341	193	2.5	142	2.0	4.35		74.01
	PAM		18.44				18.44	3	77	1760	1	95	62	3.4	36	2.0	3.02		15.42
	CA		0.51	8.96			9.47	2	86	2062	1	218	59	6.2	64	2.9			9.47
	CI		6.31				6.31	1	90	1481	1	235	31	4.9	43	2.0			6.31
	ANN		3.80				3.80	1	70	1062	1	279	8	2.1	56	2.0			3.8
	DT		8.74	1.72			10.46	2	83	573		55	43	4.1	26	2.2			10.46
	DM		11.12	0.07			11.19	2	86	590		53	122	10.9	17	2.0			11.19
Total grupa	**Sume**		**581.79**	**24.49**			**606.28**	**41**	**67**	**179814**	**35**	**297**	**2418**	**4.0**	**122**	**2.0**	**90.70**	**111.30**	**404.28**
	%		**96**	**4**			**100**										**15**	**18**	**67**
2	FA		323.97	11.57			335.54	39	79	105581	31	315	2264	6.7	82	2.0	4.14		331.4
	BR		301.06	21.58			322.64	38	77	165385	49	513	2599	8.1	88	2.1	1.57	0.61	320.46
	MO		95.24	4.77			100.01	12	86	49463	15	495	1224	12.2	61	2.0			100.01
	GO		0.21				0.21		90	70		333	2	9.5	60	2.0			0.21
	PAM		37.73	3.86			41.59	5	89	8031	2	193	162	3.9	45	2.1			41.59
	CA		7.91	2.70			10.61	1	89	949		89	95	9.0	26	2.3			10.61
	ANN		0.24				0.24		71	110		458			58	2.0			0.24
	DT		31.32	3.86		0.16	35.34	4	84	6738	2	191	227	6.4	52	2.1	0.68		34.66
	DM		6.73	3.86			10.59	1	90	2296	1	217	46	4.3	46	2.4			10.59
Total grupa	**Sume**		**804.41**	**52.20**		**0.16**	**856.77**	**59**	**80**	**338623**	**65**	**395**	**6619**	**7.7**	**78**	**2.1**	**6.39**	**0.61**	**849.77**
	%		**94**	**6**			**100**										**1**		**99**
TOTAL	**Sume**		**1386.20**	**76.69**		**0.16**	**1463.05**		**74**	**518437**		**354**	**9037**	**6.2**	**96**	**2.1**	**97.09**	**111.91**	**1254.05**
	%		**95**	**5**			**100**										**7**	**8**	**85**

16.2.6. Structura şi mărimea fondului forestier pe specii

Specia	Clasa de producţie					Total								Vârsta	Cls. pr. med.	Consistenţa		
	I	II	III	IV	V	Suprafata		K	Volum			Crestere				<0.4	0.4 – 0.6	>0.6
	Ha	Ha	Ha	Ha	Ha	Ha	%	%	Mc	%	Mc/Ha	Mc	Mc/Ha	ani		Ha	Ha	Ha
FA		709.09	23.59			732.68	53	69	223460	43	305	3586	4.9	114	2.0	81.41	105.94	545.33
BR		362.73	21.58			384.31	26	76	189543	37	493	3034	7.9	85	2.1	7.63	5.97	370.71
MO		104.68	4.77			109.45	7	86	52975	10	484	1367	12.5	59	2.0			109.45
GO		76.85	1.72			78.57	5	75	26807	5	341	195	2.5	141	2.0	4.35		74.22
PAM		56.17	3.86			60.03	4	85	9791	2	163	224	3.7	42	2.1	3.02		57.01
CA		8.42	11.66			20.08	1	88	3011	1	150	154	7.7	44	2.6			20.08
CI		6.31				6.31		90	1481		235	31	4.9	43	2.0			6.31
ANN		4.04				4.04		70	1172		290	8	2.0	56	2.0			4.04
DT		40.06	5.58		0.16	45.80	3	83	7311	1	160	270	5.9	46	2.1	0.68		45.12
DM		17.85	3.93			21.78	1	88	2886	1	133	168	7.7	31	2.2			21.78
Total		**1386.20**	**76.69**		**0.16**	**1463.05**	**100**	**74**	**518437**	**100**	**354**	**9037**	**6.2**	**96**	**2.1**	**97.09**	**111.91**	**1254.05**
%		**95**	**5**			**100**										**7**	**8**	**85**

16.2.7. Structura şi mărimea fondului forestier pe grupe funcţionale şi specii pentru fondul productiv

Gr.	Specia	Clasa de producţie					Total								Vârsta	Cls. pr. med.	Consistenţa		
		I	II	III	IV	V	Suprafaţa		K	Volum			Creştere				<0.4	0.4 – 0.6	>0.6
		Ha	Ha	Ha	Ha	Ha	Ha	%	%	Mc	%	Mc/Ha	Mc	Mc/Ha	ani		Ha	Ha	Ha
1	FA		379.02	12.02			391.04	67	61	115655	73	296	1282	3.3	142	2.0	77.27	105.94	207.83
	BR		37.85				37.85	7	71	10578	6	279	274	7.2	54	2.0	6.06	5.36	26.43
	MO		9.44				9.44	2	89	3512	2	372	143	15.1	37	2.0			9.44
	GO		76.64	1.72			78.36	14	75	26737	16	341	193	2.5	142	2.0	4.35		74.01
	PAM		18.44				18.44	3	77	1760	1	95	62	3.4	36	2.0	3.02		15.42
	CA		0.51	8.96			9.47	2	86	2062	1	218	59	6.2	64	2.9			9.47
	CI		6.31				6.31	1	90	1481	1	235	31	4.9	43	2.0			6.31
	ANN		0.07				0.07		86						5	2.0			0.07
	DT		8.61	1.72			10.33	2	83	544		53	42	4.1	25	2.2			10.33
	DM		11.12				11.12	2	86	586		53	121	10.9	17	2.0			11.12
Total grupa	**Sume**		**548.01**	**24.42**			**572.43**	**40**	**66**	**162915**	**32**	**285**	**2207**	**3.9**	**124**	**2.0**	**90.70**	**111.3**	**370.43**
	%		**96**	**4**			**100**										**16**	**19**	**65**

Gr.	Specia	Clasa de producţie					Total								Vârsta	Cls. pr. med.	Consistenţa		
		I	II	III	IV	V	Suprafaţa		K	Volum			Creştere				<0.4	0.4 – 0.6	>0.6
		Ha	Ha	Ha	Ha	Ha	Ha	%	%	Mc	%	Mc/Ha	Mc	Mc/Ha	ani		Ha	Ha	Ha
2	FA		323.97	11.57			335.54	39	79	105581	31	315	2264	6.7	82	2.0	4.14		331.40
	BR		301.06	21.58			322.64	38	77	165385	49	513	2599	8.1	88	2.1	1.57	0.61	320.46
	MO		95.24	4.77			100.01	12	86	49463	15	495	1224	12.2	61	2.0			100.01
	GO		0.21				0.21		90	70		333	2	9.5	60	2.0			0.21
	PAM		37.73	3.86			41.59	5	89	8031	2	193	162	3.9	45	2.1			41.59
	CA		7.91	2.70			10.61	1	89	949		89	95	9.0	26	2.3			10.61
	ANN		0.24				0.24		71	110		458			58	2.0			0.24
	DT		31.32	3.86		0.16	35.34	4	84	6738	2	191	227	6.4	52	2.1	0.68		34.66
	DM		6.73	3.86			10.59	1	90	2296	1	217	46	4.3	46	2.4			10.59
Total grupa	**Sume**		**804.41**	**52.20**		**0.16**	**856.77**	**60**	**80**	**338623**	**68**	**395**	**6619**	**7.7**	**78**	**2.1**	**6.39**	**0.61**	**849.77**
	%		**94**	**6**			**100**										**1**		**99**
	FA		702.99	23.59			726.58	52	69	221236	44	304	3546	4.9	114	2.0	81.41	105.94	539.23
	BR		338.91	21.58			360.49	25	76	175963	35	488	2873	8.0	84	2.1	7.63	5.97	346.89
	MO		104.68	4.77			109.45	8	86	52975	11	484	1367	12.5	59	2.0			109.45
	GO		76.85	1.72			78.57	5	75	26807	5	341	195	2.5	141	2.0	4.35		74.22
	PAM		56.17	3.86			60.03	4	85	9791	2	163	224	3.7	42	2.1	3.02		57.01
	CA		8.42	11.66			20.08	1	88	3011	1	150	154	7.7	44	2.6			20.08
	CI		6.31				6.31		90	1481		235	31	4.9	43	2.0			6.31
	ANN		0.31				0.31		74	110		355			46	2.0			0.31
	DT		39.93	5.58		0.16	45.67	3	83	7282	1	159	269	5.9	46	2.1	0.68		44.99
	DM		17.85	3.86			21.71	2	88	2882	1	133	167	7.7	31	2.2			21.71
TOTAL	**Sume**		**1352.42**	**76.62**		**0.16**	**1429.20**	**100**	**74**	**501538**	**100**	**351**	**8826**	**6.2**	**96**	**2.1**	**97.09**	**111.91**	**1220.20**
	%		**95**	**5**			**100**										**7**	**8**	**85**

16.2.8. Structura şi mărimea fondului forestier pe specii pentru fondul neproductiv

Specia	Clasa de producţie					Total								Vârsta	Cls. pr. med.	Consistenţa		
	I	II	III	IV	V	Suprafaţa		K	Volum			Creştere				<0.4	0.4 – 0.6	>0.6
	Ha	Ha	Ha	Ha	Ha	Ha	%	%	Mc	%	Mc/Ha	Mc	Mc/Ha	ani		Ha	Ha	Ha
FA		6.10				6.10	18	70	2224	13	365	40	6.6	89	2.0			6.10
BR		23.82				23.82	71	70	13580	81	570	161	6.8	98	2.0			23.82
ANN		3.73				3.73	11	70	1062	6	285	8	2.1	57	2.0			3.73
DT		0.13				0.13		69	29		223	1	7.7	60	2.0			0.13
DM			0.07			0.07		71	4		57	1	14.3	20	3.0			0.07
Total		**33.78**	**0.07**			**33.85**	**100**	**70**	**16899**	**100**	**499**	**211**	**6.2**	**91**	**2.0**			**33.85**
%		**100**				**100**												**100**

16.2.9. Structura şi mărimea fondului forestier pe subunităţi de producţie/protecţie după vârstă, grupe funcţionale şi specii

S.U.P. A

Clv.	Gr.	Specia	Clasa de producţie					Total								Vârsta	Cls. pr. med.	Consistenţa		
			I	II	III	IV	V	Suprafaţa		K	Volum			Creştere				<0.4	0.4 – 0.6	>0.6
			Ha	Ha	Ha	Ha	Ha	Ha	%	%	Mc	%	Mc/Ha	Mc	Mc/Ha	Ani		Ha	Ha	Ha
1	1	FA		31.91				31.91	38	84	114	50	4	115	3.6	10	2.0			31.91
		BR		10.38				10.38	13	80	3	1		20	1.9	8	2.0			10.38
		MO		0.79				0.79	1	80	3	1	4	4	5.1	7	2.0			0.79
		GO		14.45				14.45	18	86	31	13	2	36	2.5	6	2.0			14.45
		PAM		8.61				8.61	10	84	81	35	9	25	2.9	10	2.0			8.61
		CA		0.11				0.11		82				1	9.1	15	2.0			0.11
		CI		0.09				0.09		78						10	2.0			0.09
		DT		8.15				8.15	10	84				34	4.2	8	2.0			8.15
		DM		7.93				7.93	10	84				92	11.6	8	2.0			7.93
	Total grupa	**Sume**		**82.42**				**82.42**	**45**	**84**	**232**	**6**	**3**	**327**	**4.0**	**9**	**2.0**			**82.42**
		%		**100**				**100**												**100**
	2	FA		51.22				51.22	51	90	2000	52	39	297	5.8	16	2.0			51.22
		BR		12.79				12.79	13	89	236	6	18	40	3.1	9	2.0			12.79
		MO		3.96				3.96	4	81	46	1	12	25	6.3	12	2.0			3.96
		PAM		14.51				14.51	14	89	769	20	53	65	4.5	17	2.0			14.51
		CA		7.49				7.49	7	90	412	11	55	71	9.5	20	2.0			7.49
		DT		9.39				9.39	9	90	391	10	42	74	7.9	16	2.0			9.39
		DM		1.88				1.88	2	88	1		1	6	3.2	10	2.0			1.88
	Total grupa	**Sume**		**101.24**				**101.24**	**55**	**89**	**3855**	**94**	**38**	**578**	**5.7**	**15**	**2.0**			**101.24**
		%		**100**				**100**												**100**
	T	FA		83.13				83.13	44	88	2114	51	25	412	5.0	14	2.0			83.13
		BR		23.17				23.17	13	85	239	6	10	60	2.6	8	2.0			23.17
		MO		4.75				4.75	3	81	49	1	10	29	6.1	11	2.0			4.75
		GO		14.45				14.45	8	86	31	1	2	36	2.5	6	2.0			14.45
		PAM		23.12				23.12	13	87	850	21	37	90	3.9	14	2.0			23.12
		CA		7.60				7.60	4	90	412	10	54	72	9.5	20	2.0			7.60
		CI		0.09				0.09		78						10	2.0			0.09
		DT		17.54				17.54	10	87	391	10	22	108	6.2	12	2.0			17.54
		DM		9.81				9.81	5	85	1			98	10.0	8	2.0			9.81
Total clv.		**Sume**		**183.66**				**183.66**	**13**	**87**	**4087**	**1**	**22**	**905**	**4.9**	**12**	**2.0**			**183.66**
		%		**100**				**100**												**100**

Clv.	Gr.	Specia	Clasa de producție					Total								Vârsta	Cls. pr. med.	Consistența		
			I	II	III	IV	V	Suprafața	K		Volum			Creștere				<0.4	0.4 – 0.6	>0.6
			Ha	Ha	Ha	Ha	Ha	Ha	%	%	Mc	%	Mc/Ha	Mc	Mc/Ha	Ani		Ha	Ha	Ha
2	1	FA		9.71				9.71	40	90	2308	36	238	109	11.2	40	2.0			9.71
		BR		2.43				2.43	10	90	826	13	340	36	14.8	40	2.0			2.43
		MO		4.86				4.86	20	90	1919	29	395	78	16.0	40	2.0			4.86
		PAM		2.43				2.43	10	90	486	7	200	12	4.9	40	2.0			2.43
		CA			2.43			2.43	10	90	437	7	180	19	7.8	40	3.0			2.43
		CI		2.43				2.43	10	90	534	8	220	12	4.9	40	2.0			2.43
	Total grupa	Sume		21.86	2.43			24.29	43	90	6510	54	268	266	11	40	2.1			24.29
		%		90	10			100												100
	2	FA		21.04				21.04	66	90	3706	67	176	224	10.6	35	2.0			21.04
		BR		4.13				4.13	13	90	834	15	202	60	14.5	45	2.0			4.13
		MO		0.82				0.82	3	90	235	4	287	13	15.9	32	2.0			0.82
		PAM		3.04				3.04	10	90	451	8	148	15	4.9	34	2.0			3.04
		CA			2.70			2.70	8	90	350	6	130	22	8.1	35	3.0			2.70
		DT		0.08				0.08		88	10		125	1	12.5	35	2.0			0.08
	Total grupa	Sume		29.11	2.70			31.81	57	90	5586	46	176	335	10.5	36	2.1			31.81
		%		92	8			100												100
	T	FA		30.75				30.75	55	90	6014	49	196	333	10.8	36	2.0			30.75
		BR		6.56				6.56	12	90	1660	14	253	96	14.6	43	2.0			6.56
		MO		5.68				5.68	10	90	2154	18	379	91	16.0	39	2.0			5.68
		PAM		5.47				5.47	10	90	937	8	171	27	4.9	37	2.0			5.47
		CA			5.13			5.13	9	90	787	7	153	41	8.0	37	3.0			5.13
		CI		2.43				2.43	4	90	534	4	220	12	4.9	40	2.0			2.43
		DT		0.08				0.08		88	10		125	1	12.5	35	2.0			0.08
Total clv.		Sume		50.97	5.13			56.10	4	90	12096	2	216	601	10.7	38	2.1			56.10
		%		91	9			100												100
3	1	FA		20.68				20.68	53	90	5341	48	258	236	11.4	46	2.0			20.68
		BR		3.79				3.79	9	90	1628	15	430	57	15.0	45	2.0			3.79
		MO		3.79				3.79	9	90	1590	14	420	61	16.1	40	2.0			3.79
		PAM		4.38				4.38	11	90	891	8	203	22	5.0	41	2.0			4.38
		CA			3.79			3.79	9	90	681	6	180	30	7.9	45	3.0			3.79
		CI		3.79				3.79	9	90	947	9	250	19	5.0	45	2.0			3.79
	Total grupa	Sume		36.43	3.79			40.22	33	90	11078	30	275	425	10.6	45	2.1			40.22
		%		91	9			100												100
	2	FA		30.09				30.09	38	90	7718	30	256	343	11.4	47	2.0			30.09
		BR		14.19				14.19	18	90	5941	23	419	201	14.2	53	2.0			14.19
		MO		19.43				19.43	24	90	8327	33	429	293	15.1	48	2.0			19.43
		GO		0.21				0.21		90	70		333	2	9.5	60	2.0			0.21
		PAM		6.41				6.41	8	90	1280	5	200	32	5.0	43	2.0			6.41
		PLT		3.33				3.33	4	90	936	4	281	16	4.8	50	2.0			3.33
		DT		5.01				5.01	6	90	960	4	192	45	9.0	46	2.0			5.01
		DM		1.55				1.55	2	90	280	1	181	12	7.7	45	2.0			1.55
	Total grupa	Sume		80.22				80.22	67	90	25512	70	318	944	11.8	48	2.0			80.22
		%		100				100												100
	T	FA		50.77				50.77	43	90	13059	34	257	579	11.4	46	2.0			50.77
		BR		17.98				17.98	15	90	7569	21	421	258	14.3	51	2.0			17.98
		MO		23.22				23.22	19	90	9917	27	427	354	15.2	47	2.0			23.22
		GO		0.21				0.21		90	70		333	2	9.5	60	2.0			0.21
		PAM		10.79				10.79	9	90	2171	6	201	54	5.0	42	2.0			10.79
		CA			3.79			3.79	3	90	681	2	180	30	7.9	45	3.0			3.79
		CI		3.79				3.79	3	90	947	3	250	19	5.0	45	2.0			3.79
		PLT		3.33				3.33	3	90	936	3	281	16	4.8	50	2.0			3.33
		DT		5.01				5.01	4	90	960	3	192	45	9.0	46	2.0			5.01
		DM		1.55				1.55	1	90	280	1	181	12	7.7	45	2.0			1.55
Total clv.		Sume		116.65	3.79			120.44	8	90	36590	7	304	1369	11.4	47	2.0			120.44
		%		97	3			100												100
4	1	FA		21.00				21.00	60	90	8781	58	418	191	9.1	84	2.0			21.00
		BR		9.77				9.77	27	90	5403	35	553	114	11.7	70	2.0			9.77
		GO		1.34				1.34	4	80	426	3	318	9	6.7	70	2.0			1.34
		DT		0.16				0.16		88	40		250	1	6.3	70	2.0			0.16
		DM		3.26				3.26	9	90	586	4	180	29	8.9	40	2.0			3.26
	Total grupa	Sume		35.53				35.53	9	90	15236	8	429	344	9.7	76	2.0			35.53
		%		100				100												100
	2	FA		71.71	11.57			83.28	23	83	31397	18	377	691	8.3	80	2.1			83.28
		BR		154.68	21.58			176.26	48	79	94447	55	536	1609	9.1	81	2.1			176.26
		MO		64.81	4.77			69.58	19	87	37328	21	536	856	12.3	64	2.1			69.58
		PAM		13.77	3.86			17.63	5	88	5531	3	314	50	2.8	72	2.2			17.63
		DT		11.88	3.86		0.16	15.90	4	84	4200	2	264	89	5.6	66	2.3			15.90
		DM			3.86			3.86	1	90	1079	1	280	12	3.1	60	3.0			3.86
	Total grupa	Sume		316.85	49.50		0.16	366.51	91	82	173982	92	475	3307	9.0	76	2.1			366.51
		%		86	14			100												100
	T	FA		92.71	11.57			104.28	26	84	40178	21	385	882	8.5	81	2.1			104.28
		BR		164.45	21.58			186.03	47	80	99850	53	537	1723	9.3	80	2.1			186.03
		MO		64.81	4.77			69.58	17	87	37328	20	536	856	12.3	64	2.1			69.58
		GO		1.34				1.34		80	426		318	9	6.7	70	2.0			1.34
		PAM		13.77	3.86			17.63	4	88	5531	3	314	50	2.8	72	2.2			17.63
		DT		12.04	3.86		0.16	16.06	4	84	4240	2	264	90	5.6	66	2.3			16.06
		DM		3.26	3.86			7.12	2	90	1665	1	234	41	5.8	51	2.5			7.12
Total clv.		Sume		352.38	49.50		0.16	402.04	28	83	189218	39	471	3651	9.1	76	2.1			402.04
		%		88	12			100												100
5	1	FA			12.02			12.02	59	80	5068	66	422	54	4.5	114	3.0			12.02
		BR		0.06				0.06		83	28		467	1	16.7	50	2.0			0.06
		GO		2.64	1.72			4.36	22	81	1600	21	367	22	5.0	93	2.4			4.36
		CA			1.72			1.72	9	80	430	6	250	5	2.9	95	3.0			1.72
		DT		0.30	1.72			2.02	10	80	504	7	250	7	3.5	91	2.9			2.02
	Total grupa	Sume		3.00	17.18			20.18	10	80	7630	8	378	89	4.4	105	2.9			20.18
		%		15	85			100												100
	2	FA		90.31				90.31	48	70	34049	38	377	545	6.0	94	2.0			90.31
		BR		88.06				88.06	47	70	50341	57	572	562	6.4	106	2.0			88.06
		MO		6.22				6.22	3	70	3527	4	567	37	5.9	106	2.0			6.22
		DT		3.51				3.51	2	70	843	1	240	14	4.0	80	2.0			3.51

Clv.	Gr.	Specia	Clasa de producție					Total								Vâr-sta	Cls. pr. med.	Consistența		
			I	II	III	IV	V	Suprafața	K		Volum			Creștere				<0.4	0.4 – 0.6	>0.6
			Ha	Ha	Ha	Ha	Ha	Ha	%	%	Mc	%	Mc/Ha	Mc	Mc/Ha	Ani		Ha	Ha	Ha
5	Total grupa	Sume		188.10				188.10	90	70	88760	92	472	1158	6.2	100	2.0			188.10
		%		100				100												100
	T	FA		90.31	12.02			102.33	49	71	39117	41	382	599	5.9	96	2.1			102.33
		BR		88.12				88.12	42	70	50369	52	572	563	6.4	106	2.0			88.12
		MO		6.22				6.22	3	70	3527	4	567	37	5.9	106	2.0			6.22
		GO		2.64	1.72			4.36	2	81	1600	2	367	22	5.0	93	2.4			4.36
		CA			1.72			1.72	1	80	430		250	5	2.9	95	3.0			1.72
		DT		3.81	1.72			5.53	3	74	1347	1	244	21	3.8	84	2.3			5.53
Total clv.		Sume		191.10	17.18			208.28	15	71	96390	19	463	1247	6.0	100	2.1			208.28
		%		92	8			100												100
6	2	FA		2.82				2.82	24	41	654	13	232	8	2.8	106	2.0	2.05		0.77
		BR		7.48				7.48	64	65	4204	81	562	37	4.9	130	2.0	0.68	0.61	6.19
		DT		1.45				1.45	12	51	334	6	230	4	2.8	84	2.0	0.68		0.77
	Total grupa	Sume		11.75				11.75	100	57	5192	100	442	49	4.2	119	2.0	3.41	0.61	7.73
		%		100				100										29	5	66
	T	FA		2.82				2.82	24	41	654	13	232	8	2.8	106	2.0	2.05		0.77
		BR		7.48				7.48	64	65	4204	81	562	37	4.9	130	2.0	0.68	0.61	6.19
		DT		1.45				1.45	12	51	334	6	230	4	2.8	84	2.0	0.68		0.77
Total clv.		Sume		11.75				11.75	1	57	5192	1	442	49	4.2	119	2.0	3.41	0.61	7.73
		%		100				100										29	5	66
7	1	FA		295.72				295.72	80	53	94043	78	318	577	2.0	171	2.0	77.27	105.94	112.51
		BR		11.42				11.42	3	37	2690	2	236	46	4.0	89	2.0	6.06	5.36	
		GO		58.21				58.21	16	72	24680	20	424	126	2.2	181	2.0	4.35		53.86
		PAM		3.02				3.02	1	30	302		100	3	1.0	100	2.0	3.02		
		CA		0.40	1.02			1.42		77	514		362	4	2.8	122	2.7			1.42
	Total grupa	Sume		368.77	1.02			369.79	83	55	122229	77	331	756	2.0	169	2.0	90.70	111.30	167.79
		%		100				100										25	30	45
	2	FA		56.78				56.78	73	69	26057	73	459	156	2.7	163	2.0	2.09		54.69
		BR		19.73				19.73	26	68	9382	26	476	90	4.6	138	2.0	0.89		18.84
		CA		0.42				0.42	1	69	187	1	445	2	4.8	65	2.0			0.42
		DM		0.21				0.21		71	110		524			65	2.0			0.21
	Total grupa	Sume		77.14				77.14	17	68	35736	23	463	248	3.2	156	2.0	2.98		74.16
		%		100				100										4		96
	T	FA		352.50				352.5	79	56	120100	76	341	733	2.1	170	2.1	79.36	105.94	167.20
		BR		31.15				31.15	7	57	12072	8	388	136	4.4	120	2.1	6.95	5.36	18.84
		GO		58.21				58.21	13	72	24680	16	424	126	2.2	181	2.1	4.35		53.86
		PAM		3.02				3.02	1	30	302		100	3	1.1	100	2.1	3.02		
		CA		0.82	1.02			1.84		76	701		381	6	3.3	109	2.6			1.84
		DM		0.21				0.21		71	110		524			65	2.1			0.21
Total clv.		Sume		445.91	1.02			446.93	31	58	157965	31	353	1004	2.2	167	2.0	93.68	111.3	241.95
		%		100				100										21	25	54
Tot.	1	FA		379.02	12.02			391.04	67	61	115655	73	296	1282	3.3	142	2.0	77.27	105.94	207.83
		BR		37.85				37.85	7	71	10578	6	279	274	7.2	54	2.0	6.06	5.36	26.43
		MO		9.44				9.44	2	89	3512	2	372	143	15.1	37	2.0			9.44
		GO		76.64	1.72			78.36	14	75	26737	16	341	193	2.5	142	2.0	4.35		74.01
		PAM		18.44				18.44	3	77	1760	1	95	62	3.4	36	2.0	3.02		15.42
		CA		0.51	8.96			9.47	2	86	2062	1	218	59	6.2	64	2.9			9.47
		CI		6.31				6.31	1	90	1481	1	235	31	4.9	43	2.0			6.31
		DT		8.61	1.72			10.33	2	83	544		53	42	4.1	25	2.2			10.33
		DM		11.19				11.19	2	86	586		52	121	10.8	17	2.0			11.19
TOTAL		Sume		548.01	24.42			572.43	40	66	162915	32	285	2207	3.9	124	2.0	90.70	111.30	370.43
		%		96	4			100										16	19	65
Tot.	2	FA		323.97	11.57			335.54	39	79	105581	31	315	2264	6.7	82	2.0	4.14		331.4
		BR		301.06	21.58			322.64	38	77	165385	50	513	2599	8.1	88	2.1	1.57	0.61	320.46
		MO		95.24	4.77			100.01	12	86	49463	15	495	1224	12.2	61	2.0			100.01
		GO		0.21				0.21		90	70		333	2	9.5	60	2.0			0.21
		PAM		37.73	3.86			41.59	5	89	8031	2	193	162	3.9	45	2.1			41.59
		CA		7.91	2.70			10.61	1	89	949		89	95	9.0	26	2.3			10.61
		PLT		3.33				3.33		90	936		281	16	4.8	50	2.0			3.33
		DT		31.32	3.86		0.16	35.34	4	84	6738	2	191	227	6.4	52	2.1	0.68		34.66
		DM		3.64	3.86			7.50	1	89	1470		196	30	4.0	44	2.5			7.50
TOTAL		Sume		804.41	52.20		0.16	856.77	60	80	338623	68	395	6619	7.7	78	2.1	6.39	0.61	849.77
		%		94	6			100										1		99
Tot.	T	FA		702.99	23.59			726.58	53	69	221236	45	304	3546	4.9	114	2.0	81.41	105.94	539.23
		BR		338.91	21.58			360.49	25	76	175963	35	488	2873	8.0	84	2.1	7.63	5.97	346.89
		MO		104.68	4.77			109.45	8	86	52975	11	484	1367	12.5	59	2.0			109.45
		GO		76.85	1.72			78.57	5	75	26807	5	341	195	2.5	141	2.0	4.35		74.22
		PAM		56.17	3.86			60.03	4	85	9791	2	163	224	3.7	42	2.1	3.02		57.01
		CA		8.42	11.66			20.08	1	88	3011	1	150	154	7.7	44	2.6			20.08
		CI		6.31				6.31		90	1481		235	31	4.9	43	2.0			6.31
		PLT		3.33				3.33		90	936		281	16	4.8	50	2.0			3.33
		DT		39.93	5.58		0.16	45.67	3	83	7282	1	159	269	5.9	46	2.1	0.68		44.99
		DM		14.83	3.86			18.69	1	87	2056		110	151	8.1	28	2.2			18.69
TOTAL		Sume		1352.42	76.62		0.16	1429.20	100	74	501538	100	351	8826	6.2	96	2.1	97.09	111.91	1220.20
		%		95	5			100										7	8	85

S.U.P. K

Clv.	Gr.	Specia	Clasa de producție					Total								Vâr-sta	Cls. pr. med.	Consistența		
			I	II	III	IV	V	Suprafața	K		Volum			Creștere				<0.4	0.4 – 0.6	>0.6
			Ha	Ha	Ha	Ha	Ha	Ha	%	%	Mc	%	Mc/Ha	Ha	Ha	Ani		Ha	Ha	Ha
5	1	BR		23.82				23.82	80	70	13580	86	570	161	6.8	98	2.0			23.82
		FA		5.96				5.96	20	70	2204	14	370	39	6.5	90	2.0			5.96
	Total clv.	Sume		29.78				29.78	100	70	15784	100	530	200	6.7	96	2.0			29.78
		%		100				100												100
	T	BR		23.82				23.82	80	70	13580	86	570	161	6.8	98	2.0			23.82
		FA		5.96				5.96	20	70	2204	14	370	39	6.5	90	2.0			5.96

Clv.	Gr.	Specia	Clasa de producție					Total								Vâr-sta	Cls. pr. med.	Consistența		
			I	II	III	IV	V	Suprafața		K	Volum			Creștere				<0.4	0.4 – 0.6	>0.6
			Ha	Ha	Ha	Ha	Ha	Ha	%	%	Mc	%	Mc/Ha	Ha	Ha	Ani		Ha	Ha	Ha
Total clv.		Sume		29.78				29.78	100	70	15784	100	530	200	6.7	96	2.0			29.78
		%		100				100												100
Tot.	1	BR		23.82				23.82	80	70	13580	86	570	161	6.8	98	2.0			23.82
		FA		5.96				5.96	20	70	2204	14	370	39	6.5	90	2.0			5.96
	TOTAL	Sume		29.78				29.78	100	70	15784	100	530	200	6.7	96	2.0			29.78
		%		100				100												100
	T	BR		23.82				23.82	80	70	13580	86	570	161	6.8	98	2.0			23.82
		FA		5.96				5.96	20	70	2204	14	370	39	6.5	90	2.0			5.96
TOTAL		Sume		29.78				29.78	100	70	15784	100	530	200	6.7	96	2.0			29.78
		%		100				100												100

S.U.P. M

Clv.	Gr.	Specia	Clasa de producție					Total								Vâr-sta	Cls. pr. med.	Consistența		
			I	II	III	IV	V	Suprafața		K	Volum			Creștere				<0.4	0.4 – 0.6	>0.6
			Ha	Ha	Ha	Ha	Ha	Ha	%	%	Mc	%	Mc/Ha	Ha	Mc/Ha	Ani		Ha	Ha	Ha
2	1	ANN		0.50				0.50	70	70	114	83	228	1	2.0	40	2.0			0.50
		FA		0.14				0.14	20	71	20	14	143	1	7.1	35	2.0			0.14
		SA			0.07			0.07	10	71	4	3	57	1	14.3	20	3.0			0.07
	Total clv.	Sume		0.64	0.07			0.71	100	70	138	100	194	3	4.2	37	2.1			0.71
		%		90	10			100												100
	T	ANN		0.50				0.50	70	70	114	83	228	1	2.0	40	2.0			0.50
		FA		0.14				0.14	20	71	20	14	143	1	7.1	35	2.0			0.14
		SA			0.07			0.07	10	71	4	3	57	1	14.3	20	3.0			0.07
Total clv.		Sume		0.64	0.07			0.71	17	70	138	12	194	3	4.2	37	2.1			0.71
		%		90	10			100												100
3	1	ANN		3.23				3.23	96	70	948	97	293	7	2.2	60	2.0			3.23
		DT		0.13				0.13	4	69	29	3	223	1	7.7	60	2.0			0.13
	Total clv.	Sume		3.36				3.36	100	70	977	100	291	8	2.4	60	2.0			3.36
		%		100				100												100
	T	ANN		3.23				3.23	96	70	948	97	293	7	2.2	60	2.0			3.23
		DT		0.13				0.13	4	69	29	3	223	1	7.7	60	2.0			0.13
Total clv.		Sume		3.36				3.36	83	70	977	88	291	8	2.4	60	2.0			3.36
		%		100				100												100
Tot.	1	ANN		3.73				3.73	92	70	1062	95	285	8	2.1	57	2.0			3.73
		FA		0.14				0.14	3	71	20	2	143	1	7.1	35	2.0			0.14
		DT		0.13				0.13	3	69	29	3	223	1	7.7	60	2.0			0.13
		SA			0.07			0.07	2	71	4		57	1	14.3	20	3.0			0.07
	TOTAL	Sume		4.00	0.07			4.07	100	70	1115	100	274	11	2.7	56	2.0			4.07
		%		98	2			100												100
	T	ANN		3.73				3.73	92	70	1062	95	285	8	2.1	57	2.0			3.73
		FA		0.14				0.14	3	71	20	2	143	1	7.1	35	2.0			0.14
		DT		0.13				0.13	3	69	29	3	223	1	7.7	60	2.0			0.13
		SA			0.07			0.07	2	71	4		57	1	14.3	20	3.0			0.07
TOTAL		Sume		4.00	0.07			4.07	100	70	1115	100	274	11	2.7	56	2.0			4.07
		%		98	2			100												100

16.2.10. Structura şi mărimea fondului forestier productiv pe U.P./S.U.P, clase de exploatabilitate şi specii

U.P. / S.U.P. A

Clasa de expl.	Specia	Clasa de producție					Total								Vâr-sta	Cls. pr. med.	Consistența		
		I	II	III	IV	V	Suprafața		K	Volum			Creștere				<0.4	0.4 – 0.6	>0.6
		Ha	Ha	Ha	Ha	Ha	Ha	%	%	Mc	%	Mc/Ha	Ha	Ha	Ani		Ha	Ha	Ha
1	FA		354.55				354.55	79	55	120414	76	340	737	2.1	169	2.0	81.41	105.94	167.20
	BR		32.44				32.44	7	56	12395	8	382	140	4.3	120	2.0	7.63	5.97	18.84
	GO		58.21				58.21	13	72	24680	16	424	126	2.2	181	2.0	4.35		53.86
	PAM		3.02				3.02	1	30	302		100	3	1.0	100	2.0	3.02		
	CA		0.82	1.02			1.84		76	701		381	6	3.3	109	2.6			1.84
	ANN		0.21				0.21		71	110		524			65	2.0			0.21
	DT		0.68				0.68		29	102		150	2	2.9	60	2.0	0.68		
Total cl.exp	Sume		449.93	1.02			450.95	32	57	158704	32	352	1014	2.2	166	2.0	97.09	111.91	241.95
	%		100				100										22	25	53
2	FA		0.77	12.02			12.79	51	79	5408	50	423	58	4.5	114	2.9			12.79
	BR		6.19				6.19	25	70	3861	35	627	33	5.3	133	2.0			6.19
	GO			1.72			1.72	7	80	584	5	340	7	4.1	95	3.0			1.72
	CA			1.72			1.72	7	80	430	4	250	5	2.9	95	3.0			1.72
	DT		0.77	1.72			2.49	10	77	662	6	266	7	2.8	98	2.7			2.49
Total cl.exp	Sume		7.73	17.18			24.91	2	77	10965	2	440	110	4.4	114	2.7			24.91
	%		31	69			100												100
3	FA		18.35				18.35	50	70	8331	42	454	80	4.4	120	2.0			18.35
	BR		18.35				18.35	50	70	11340	58	618	103	5.6	120	2.0			18.35
Total cl.exp	Sume		36.70				36.7	3	70	19671	4	536	183	5.0	120	2.0			36.70
	%		100				100												100
4	FA		71.96	11.57			83.53	42	73	29997	34	359	561	6.7	86	2.1			83.53
	BR		69.71	12.07			81.78	42	73	45313	53	554	576	7.0	98	2.1			81.78
	MO		10.08	4.77			14.85	8	82	8058	9	543	140	9.4	82	2.3			14.85
	PAM			3.86			3.86	2	90	1157	1	300	12	3.1	60	3.0			3.86
	DT		3.51	3.86			7.37	4	80	1922	2	261	37	5.0	70	2.5			7.37
	DM			3.86			3.86	2	90	1079	1	280	12	3.1	60	3.0			3.86
Total cl.exp	Sume		155.26	39.99			195.25	14	74	87526	17	448	1338	6.9	89	2.2			195.25
	%		80	20			100												100

Clasa de expl.	Specia	Clasa de producţie					Total								Vârsta	Cls. pr. med.	Consistenţa		
		I	II	III	IV	V	Suprafaţa		K	Volum			Creştere				<0.4	0.4 – 0.6	>0.6
		Ha	Ha	Ha	Ha	Ha	Ha	%	%	Mc	%	Mc/Ha	Ha	Ha	Ani		Ha	Ha	Ha
5	FA		53.56				53.56	24	78	20406	19	381	413	7.7	85	2.0			53.56
	BR		127.94				127.94	58	75	67378	65	527	1082	8.5	85	2.0			127.94
	MO		23.07				23.07	10	80	11588	11	502	257	11.1	66	2.0			23.07
	GO		2.64				2.64	1	82	1016	1	385	15	5.7	91	2.0			2.64
	PAM		10.62				10.62	5	87	3365	3	317	29	2.7	76	2.0			10.62
	DT		5.07			0.16	5.23	2	71	1158	1	221	26	5.0	66	2.1			5.23
Total cl.exp	**Sume**		**222.90**			**0.16**	**223.06**	**16**	**77**	**104911**	**21**	**470**	**1822**	**8.2**	**82**	**2.0**			**223.06**
	%		**100**				**100**												**100**
6	FA		39.15				39.15	29	90	15493	23	396	373	9.5	77	2.0			39.15
	BR		36.57	9.51			46.08	34	90	26188	39	568	525	11.4	70	2.2			46.08
	MO		37.88				37.88	28	90	21209	32	560	496	13.1	63	2.0			37.88
	PAM		3.15				3.15	2	90	1009	2	320	9	2.9	70	2.0			3.15
	DT		7.27				7.27	5	90	2077	3	286	43	5.9	70	2.0			7.27
	DM		3.26				3.26	2	90	586	1	180	29	8.9	40	2.0			3.26
Total cl.exp	**Sume**		**127.28**	**9.51**			**136.79**	**10**	**90**	**66562**	**13**	**487**	**1475**	**10.8**	**69**	**2.1**			**136.79**
	%		**93**	**7**			**100**												**100**
7	FA		164.65				164.65	46	89	21187	39	129	1324	8.0	28	2.0			164.65
	BR		47.71				47.71	13	87	9468	18	198	414	8.7	29	2.0			47.71
	MO		33.65				33.65	9	89	12120	23	360	474	14.1	40	2.0			33.65
	GO		16.00				16.00	4	86	527	1	33	47	2.9	12	2.0			16.00
	PAM		39.38				39.38	11	88	3958	7	101	171	4.3	25	2.0			39.38
	CA		7.60	8.92			16.52	5	90	1880	4	114	143	8.7	31	2.5			16.52
	CI		6.31				6.31	2	90	1481	3	235	31	4.9	43	2.0			6.31
	ANN		0.10				0.10		80						7	2.0			0.10
	DT		22.63				22.63	6	88	1361	3	60	154	6.8	20	2.0			22.63
	DM		14.59				14.59	4	87	1217	2	83	126	8.6	22	2.0			14.59
Total cl.exp	**Sume**		**352.62**	**8.92**			**361.54**	**25**	**88**	**53199**	**11**	**147**	**2884**	**8.0**	**28**	**2.0**			**361.54**
	%		**98**	**2**			**100**												**100**
TOTAL UP/SUP	**Sume**		**1352.42**	**76.62**		**0.16**	**1429.20**		**74**	**501538**		**351**	**8826**	**6.2**	**96**	**2.1**	**97.09**	**111.91**	**1220.20**
	%		**95**	**5**			**100**										**7**	**8**	**85**

16.3. Evidenţe privind condiţiile naturale de vegetaţie

16.3.1. Evidenţa tipurilor de staţiune şi a tipurilor de pădure

Tip de staţiune	Tip de pădure	Caracterul actual al tipuluio dr pădure												Terenuri goale	Total	
		Natural fundamental de prod.				Partial derivat	Total derivat de prod.			Artificial de prod.		Tanar nedefinit	Total padure			
		Sup.	Mij.	Inf.	Subprod.		Sup.	Mij.	Inf.	Sup.+Mij.	Inf.					
		Ha	Ha	Ha	Ha	Ha	Ha	Ha	Ha	Ha	Ha	Ha	Ha	Ha	Ha	%
-														8.11	8.11	100
TOTAL														8.11	8.11	1
%														100	1	
3332	2212		38.55							5.30			43.85		43.85	100
TOTAL			38.55							5.30			43.85		43.85	3
%			88							12			100		3	
3333	2111	68.67								1.04			69.71		69.71	8
	2211	681.00				2.08	0.71			81.97			765.76		765.76	92
TOTAL		749.67				2.08	0.71			83.01			835.47		835.47	56
%		90								10			100		56	
4430	4111	369.85				37.45				0.57			407.87		407.87	100
TOTAL		369.85				37.45				0.57			407.87		407.87	28
%		91				9							100		28	
5152	5314		17.18										17.18		17.18	100
TOTAL			17.18										17.18		17.18	1
%			100										100		1	
5153	5211	144.94								2.02			146.96		146.96	95
	5312									8.36			8.36		8.36	5
TOTAL		144.94								10.38			155.32		155.32	11
%		93								7			100		11	
5254	9711	3.36											3.36		3.36	100
TOTAL		3.36											3.36		3.36	
%		100											100			
TOTAL UP		**1267.82**	**55.73**			**39.53**	**0.71**			**99.26**			**1463.05**	**8.11**	**1471.16**	**100**
%		**86**	**4**			**3**				**7**			**99**	**1**	**100**	

16.3.2. Recapitulaţie formaţii forestiere

Formaţia forestieră	Caracterul actual al tipului de pădure												Terenuri goale	Total	
	Natural fundamental de prod.				Partial derivat	Total derivat de prod.			Artificial de prod.		Tânăr nedefinit	Total pădure			
	Sup.	Mij.	Inf.	Subprod.		Sup.	Mij.	Inf.	Sup.+Mij	Inf.					
	Ha	Ha	Ha	Ha	Ha	Ha	Ha	Ha	Ha	Ha	Ha	Ha	Ha	Ha	%
-													8.11	8.11	1
													100	1	
21 BRADETE PURE	68.67								1.04			69.71		69.71	5
	99								1			100		5	
22 BRADETO-FAGETE	681	38.55			2.08	0.71			87.27			809.61		809.61	54
	84	5							11			100		54	
41 FAGETE PURE MONTANE	369.85				37.45				0.57			407.87		407.87	28
	91				9							100		28	
52 GORUNETO-FAGETE	144.94								2.02			146.96		146.96	10
	99								1			100		10	
53 SLEAURI DE DEAL CU GORUN		17.18							8.36			25.54		25.54	2
		67							33			100		2	
97 ANINISURI DE ANIN NEGRU	3.36											3.36		3.36	
	100											100			
TOTAL UP	1267.82	55.73			39.53	0.71			99.26			1463.05	8.11	1471.16	100
%	86	4			3				7			99	1	100	
	1323.55				39.53	0.71			99.26			1463.05	8.11	1471.16	100
%	90				3				7			99	1	100	

16.3.3. Repartiţia suprafeţelor pe formaţii forestiere, altitudine, înclinare şi expoziţie

Fotrmaţia forestieră	Categ. de altitudine	Categorii de înclinare												Total			
		< 16 G			16 - 30 G			31 - 40 G			> 40 G						
		Ins.	P. Ins.	Umbr.	Ins.	P. Ins.	Umbr.	Ins.	P. Ins.	Umbr.	Ins.	P. Ins.	Umbr.	Ins.	P. Ins.	Umbr.	Total
		Ha	Ha	Ha	Ha	Ha	Ha	Ha	Ha	Ha	Ha	Ha	Ha	Ha	Ha	Ha	Ha
	02 - 04	0.92												0.92			0.92
	04 - 06	5.11		1.62										5.11		1.62	6.73
	06 - 08	0.29	0.17											0.29	0.17		0.46
TOTAL	Sume	6.32	0.17	1.62										6.32	0.17	1.62	8.11
	%	78	2	20										78	2	20	100
21	04 - 06			0.24		31.19	38.28								31.19	38.52	69.71
TOTAL	Sume			0.24		31.19	38.28								31.19	38.52	69.71
	%			100		45	55								45	55	100
22	02 - 04						5.05									5.05	5.05
	04 - 06	2.19	11.06	8.09	94.70	139.63	305.45							96.89	150.69	313.54	561.12
	06 - 08		0.71			138.76	103.97								139.47	103.97	243.44
TOTAL	Sume	2.19	11.77	8.09	94.70	278.39	414.47							96.89	290.16	422.56	809.61
	%	10	53	37	12	35	53							12	36	52	100
41	04 - 06	0.57		37.64	84.76	167.75	117.15							85.33	167.75	154.79	407.87
TOTAL	Sume	0.57		37.64	84.76	167.75	117.15							85.33	167.75	154.79	407.87
	%	1		99	23	45	32							21	41	38	100
52	04 - 06	1.34	5.86		85.12	54.64								86.46	60.50		146.96
TOTAL	Sume	1.34	5.86		85.12	54.64								86.46	60.50		146.96
	%	19	81		61	39								59	41		100
53	04 - 06	0.88		2.36		22.30								0.88	22.30	2.36	25.54
TOTAL	Sume	0.88		2.36		22.30								0.88	22.30	2.36	25.54
	%	27		73		100								3	88	9	100
97	04 - 06	3.36												3.36			3.36
TOTAL	Sume	3.36												3.36			3.36
	%	100												100			100
	02 - 04	0.92					5.05							0.92		5.05	5.97
	04 - 06	13.45	16.92	49.95	264.58	415.51	460.88							278.03	432.43	510.83	1221.29
	06 - 08	0.29	0.88			138.76	103.97							0.29	139.64	103.97	243.9
TOTAL UP	Sume	14.66	17.80	49.95	264.58	554.27	569.90							279.24	572.07	619.85	1471.16
	%	18	22	60	19	40	41							19	39	42	100
TOTAL CAT.INCL.	Sume	82.41			1388.75												1471.16
	%	6			94												100

16.3.4. Repartiţia suprafeţelor pe etaje fitoclimatice, înclinare şi expoziţie

Etaje Fitoclimoatice	Categorii de înclinare												Total			
	< 16 G			16 - 30 G			31 - 40 G			> 40 G						
	Ins.	P. Ins.	Umbr.	Ins.	P. Ins.	Umbr.	Ins.	P. Ins.	Umbr.	Ins.	P. Ins.	Umbr.	Ins.	P. Ins.	Umbr.	Total
	Ha	Ha	Ha	Ha	Ha	Ha	Ha	Ha	Ha	Ha	Ha	Ha	Ha	Ha	Ha	Ha
	6.32	0.17	1.62										6.32	0.17	1.62	8.11
%	78	2	20										78	2	20	100
3 FM2	2.19	11.77	8.33	94.7	309.58	452.75							96.89	321.35	461.08	879.32
%	10	53	37	11	36	53							11	37	52	100
4 FM1+FD4	0.57		37.64	84.76	167.75	117.15							85.33	167.75	154.79	407.87
%	1		99	23	45	32							21	41	38	100
5 FD3	5.58	5.86	2.36	85.12	76.94								90.70	82.80	2.36	175.86
%	40	43	17	53	47								52	47	1	100
TOTAL	14.66	17.80	49.95	264.58	554.27	569.90							279.24	572.07	619.85	1471.16
%	18	22	60	19	40	41							19	39	42	100

16.3.5. Repartiţia suprafeţelor in raport cu eroziunea şi înclinarea terenului

16.3.6. Repartiţia suprafeţelor în raport cu natura şi intensitatea poluării

Natura poluării	Arborete afectate cu intensitatea poluării				Total
	Slabă	Moderată	Puternică	Foarte puternică	Ha
Compuşi sulf şi pulberi metal: PB. ZN. CD. CU. FE	-	-	-	-	-
Compuşi azot şi gaze pulberi industria lemnului şi chimică	-	-	-	-	-
Pulberi şi gaze emise de la termoficare	-	-	-	-	-
Reziduuri lichide şi solide din industrie şi zootehnie	-	-	-	-	-
Pulberi fabrice ciment	-	-	-	-	-
Diverşi factori poluanţi	-	-	-	-	-
Total poluare	-	-	-	-	-
Fără poluare vizibilă	-	-	-	-	1471.16
Total UP	**-**	**-**	**-**	**-**	**1471.16**

16.4. Evidenţe ajutătoare pentru întocmirea planurilor de reglementare a procesului de producţie lemnoasă

16.4.1. Repartiţia arboretelor exploatabile pe subunităţi, urgenţe de regenerare, accesibilitate şi specii

S.U.P. A

URG	ACC	Total			Fag			Brad			Molid			Gorun			Alte specii		
		Spr.	Vol.	Crs.	Spr.	Vol.	Crs.	Spr.	Vol.	Crs.	Spr.	Vol.	Crs.	Spr.	Vol.	Crs.	Spr.	Vol.	Crs.
		Ha	Mc	Mc	Ha	Mc	Mc	Ha	Mc	Mc	Ha	Mc	Mc	Ha	Mc	Mc	Ha	Mc	Mc
-	A	850.18	324443	7115	315.22	95307	2501	289.43	151989	2532	109.05	52974	1365	15.00	2126	57	121.48	22047	660
	N	128.07	18391	697	56.81	5515	308	38.62	11579	201	0.40	1	2	5.36	1	12	26.88	1295	174
	T Sume	978.25	342834	7812	372.03	100822	2809	328.05	163568	2733	109.45	52975	1367	20.36	2127	69	148.36	23342	834
	%				38	29	36	34	48	35	11	15	17	2	1	1	15	7	11
11	A Sume	0.61	241	2				0.61	241	2									
	%							100	100	100									
15	A	46.43	8507	45	36.84	7212	32	2.22	355	6				4.35	638	4	3.02	302	3
	N	50.66	8200	79	44.57	7260	56	5.41	838	21							0.68	102	2
	T Sume	97.09	16707	124	81.41	14472	88	7.63	1193	27				4.35	638	4	3.70	404	5
	%				84	87	71	8	7	22				4	4	3	4	2	4
1	A	47.04	8748	47	36.84	7212	32	2.83	596	8				4.35	638	4	3.02	302	3
	N	50.66	8200	79	44.57	7260	56	5.41	838	21							0.68	102	2
	T Sume	97.70	16948	126	81.41	14472	88	8.24	1434	29				4.35	638	4	3.70	404	5
	%				84	86	70	8	8	23				4	4	3	4	2	4
26	A	57.69	16117	101	57.69	16117	101												
	N	53.61	13999	96	48.25	12331	73	5.36	1668	23									
	T Sume	111.30	30116	197	105.94	28448	174	5.36	1668	23									
	%				95	94	88	5	6	12									

URG	ACC	Total			Fag			Brad			Molid			Gorun			Alte specii		
		Spr.	Vol.	Crs.	Spr.	Vol.	Crs.	Spr.	Vol.	Crs.	Spr.	Vol.	Crs.	Spr.	Vol.	Crs.	Spr.	Vol.	Crs.
		Ha	Mc	Mc	Ha	Mc	Mc	Ha	Mc	Mc	Ha	Mc	Mc	Ha	Mc	Mc	Ha	Mc	Mc
2	A	57.69	16117	101	57.69	16117	101												
	N	53.61	13999	96	48.25	12331	73	5.36	1668	23									
	T Sume	111.30	30116	197	105.94	28448	174	5.36	1668	23									
	%				95	94	88	5	6	12									
31	A Sume	10.69	5109	28	10.69	5109	28												
	%				100	100	100												
34	A	176.62	82325	542	118.26	55337	359	18.84	9293	88				37.47	16884	89	2.05	811	6
	N	54.64	24206	121	38.25	17048	88							16.39	7158	33			
	T Sume	231.26	106531	663	156.51	72385	447	18.84	9293	88				53.86	24042	122	2.05	811	6
	%				68	67	68	8	9	13				23	23	18	1	1	1
3	A	187.31	87434	570	128.95	60446	387	18.84	9293	88				37.47	16884	89	2.05	811	6
	N	54.64	24206	121	38.25	17048	88							16.39	7158	33			
	T Sume	241.95	111640	691	167.20	77494	475	18.84	9293	88				53.86	24042	122	2.05	811	6
	%				69	69	68	8	8	13				22	22	18	1	1	1
1+2+3	A	292.04	112299	718	223.48	83775	520	21.67	9889	96				41.82	17522	93	5.07	1113	9
	N	158.91	46405	296	131.07	36639	217	10.77	2506	44				16.39	7158	33	0.68	102	2
	T Sume	450.95	158704	1014	354.55	120414	737	32.44	12395	140				58.21	24680	126	5.75	1215	11
	%				79	75	73	7	8	14				13	16	12	1	1	1
SUP	A	1142.22	436742	7833	538.70	179082	3021	311.10	161878	2628	109.05	52974	1365	56.82	19648	150	126.55	23160	669
	N	286.98	64796	993	187.88	42154	525	49.39	14085	245	0.40	1	2	21.75	7159	45	27.56	1397	176
	T Sume	1429.20	501538	8826	726.58	221236	3546	360.49	175963	2873	109.45	52975	1367	78.57	26807	195	154.11	24557	845
	%				51	44	40	25	35	33	8	11	15	5	5	2	11	5	10

16.4.2. Repartiţia speciilor în raport cu exploatabilitatea şi participarea în amestec

Specia	Exploatabilitate	Amestec				Total
		> = 80 %	50 - 80 %	30 - 50 %	< 30 %	
		Ha	Ha	Ha	Ha	Ha
FA					6.10	6.10
	EX.	67.22	94.78	147.67	57.67	367.34
	PREEX.		29.66	55.28	16.94	101.88
	NEEX.	3.71	105.52	90.75	57.38	257.36
TOTAL		70.93	229.96	293.70	138.09	732.68
BR			17.86		5.96	23.82
	EX.		1.85	7.08	29.70	38.63
	PREEX.		17.58	56.34	26.21	100.13
	NEEX.		100.02	62.71	59.00	221.73
TOTAL			137.31	126.13	120.87	384.31
MO	PREEX.	4.77			10.08	14.85
	NEEX.	0.79	3.15	49.47	41.19	94.60
TOTAL		5.56	3.15	49.47	51.27	109.45
GO	EX.		5.09	37.84	17.00	59.93
	NEEX.	3.74	0.74		14.16	18.64
TOTAL		3.74	5.83	37.84	31.16	78.57
PAM	EX.				3.02	3.02
	PREEX.				3.86	3.86
	NEEX.			1.06	52.09	53.15
TOTAL				1.06	58.97	60.03
DT					0.13	0.13
	EX.				3.17	3.17
	PREEX.				7.37	7.37
	NEEX.				34.72	34.72
TOTAL					45.39	45.39
CA	EX.				3.56	3.56
	NEEX.				16.52	16.52
TOTAL					20.08	20.08
DM	PREEX.				3.86	3.86
	NEEX.				12.67	12.67
TOTAL					16.53	16.53
CI	NEEX.				6.31	6.31
TOTAL					6.31	6.31
ANN		3.23	0.50			3.73
	EX.				0.21	0.21
	NEEX.				0.10	0.10
TOTAL		3.23	0.50		0.31	4.04
PLT	NEEX.				3.33	3.33
TOTAL					3.33	3.33
SAC	NEEX.				1.72	1.72
TOTAL					1.72	1.72

Specia	Exploatabilitate	Amestec				Total
		> = 80 %	50 - 80 %	30 - 50 %	< 30 %	
		Ha	Ha	Ha	Ha	Ha
FR	NEEX.			0.17	0.13	0.30
TOTAL				0.17	0.13	0.30
SA					0.07	0.07
	NEEX.				0.13	0.13
TOTAL					0.20	0.20
ME	NEEX.				0.11	0.11
TOTAL					0.11	0.11
UP		3.23	18.36		12.26	33.85
	EX.	67.22	101.72	192.59	114.33	475.86
	PREEX.	4.77	47.24	111.62	68.32	231.95
	NEEX.	8.24	209.43	204.16	299.56	721.39
TOTAL		83.46	376.75	508.37	494.47	1463.05
%		6	26	34	34	

16.4.3. Stabilirea vârstei medii a exploatabilităţii şi a ciclului

SUP	Specia	Total arboret					Arborete nat. partial derivate artif. de prod. sup. si mij.				
		Suprafata		Clp	TE	Ciclul	Suprafata		Clp	TE	Ciclu
		Ha	%	Med	Med		Ha	%	Med	Med	
A	FA	726.58	53	2.0	121		726.58	53	2.0	121	
	BR	360.49	25	2.1	120		360.49	25	2.1	120	
	MO	109.45	8	2.0	119		109.45	8	2.0	119	
	GO	78.57	5	2.0	126		78.57	5	2.0	126	
	PAM	60.03	4	2.1	119		60.03	4	2.1	119	
	CA	20.08	1	2.6	120		20.08	1	2.6	120	
	CI	6.31		2.0	120		6.31		2.0	120	
	PLT	3.33		2.0	120		3.33		2.0	120	
	DT	45.67	3	2.1	119		45.67	3	2.1	119	
	DM	18.69	1	2.2	118		18.69	1	2.2	118	
	Total	1429.20	100	2.1	120	120	1429.20	100	2.1	120	120

16.4.4. Lista unităţilor amenajistice exploatabile şi preexploatabile

S.U.P.	EX	UA	SPR	CNS	Vârsta	Volum	CRS	UA	SPR	CNS	Vârsta	Volum	CRS	UA	SPR	CNS	Vârsta	Volum	CRS
			Ha			Mc	Mc		Ha			Mc	Mc		Ha			Mc	Mc
A	1	6 F	3.41	0.3	120	498	8	8 A	2.67	0.8	160	1330	12	8 C	7.73	0.7	105	4453	39
		8 G	0.61	0.5	105	241	2	9 A	37.50	0.7	180	17439	120	9 B	2.98	0.2	170	307	4
		10 A	31.91	0.7	160	15924	103	17 B	2.08	0.7	130	736	9	42 A	39.7	0.7	190	17509	96
		42 B	13.3	0.3	190	2381	14	43 A	30.15	0.3	190	5819	27	45 A	23.77	0.8	190	11338	76
		46 A	29.86	0.8	190	14334	99	48 A	29.80	0.5	190	8642	54	49	54.64	0.7	190	24206	121
		50 A	32.70	0.5	190	9320	59	50 B	10.69	0.8	190	5109	28	50 C	4.01	0.7	190	1688	10
		51	5.12	0.8	170	2027	17	52 B	24.99	0.5	160	6797	42	53	23.81	0.4	190	5357	42
		54 A	47.25	0.3	190	7702	71	108	17.18	0.8	95	6512	71						
Total SUP pentru unitati amenajistice exploatabile															475.86	0.6	179	169669	1124
A	2	5	49.43	0.7	85	20217	322	6 A	45.82	0.7	90	23368	289	7 C	4.60	0.7	90	2056	28
		8 D	16.41	0.7	90	7565	97	15	35.14	0.7	85	15883	239	19 A	36.70	0.7	100	19671	183
		20 A	38.55	0.9	75	15612	309	20 B	5.30	0.9	70	2825	54						
Total SUP pentru unitati amenajistice preexploatabile															231.95	0.7	87	107197	1521
Total SUP pentru unitati amenajistice exploatabile si preexploatabile															707.81	0.6	149	276866	2645
Total UP pentru unitati amenajistice exploatabile															475.86	0.6	179	169669	1124
Total UP pentru unitati amenajistice preexploatabile															231.95	0.7	87	107197	1521
Total UP pentru unitati amenajistice exploatabile+preexploatabile															707.81	0.6	149	276866	2645

16.5. Evidenţe privind accesibilitatea fondului forestier şi a posibilităţii

16.5.1. Accesibilitatea fondului forestier şi a posibilităţii decenale de produse principale şi secundare

Drum / Acces	Total supraf	Acces. Medie	Fond forestier productiv					Posibilitatea decenală											
			Total supraf	Exploatabil		Pre-exploat.	Ne-exploat.	Produse principale						Produse secundare				Igiena	Total
				Supraf	Volum			Grad.+ transgr.	Cvasi-grad.	Succ.+ progr.	Rase	Crang	Total princ.	Taleri cons.	Rari-turi	Cura-tiri	Total sec.		
	Ha	Km	Ha	Ha	Mc	Ha	Ha	Mc	Mc	Mc	Mc	Mc	Mc	Mc	Mc	Mc	Mc	Mc	Mc
	8.11																		
T.	**8.11**																		
DE011	462.07	0.64	458.00	2.08	736	115.69	340.23								9526		9526	1631	11157
T.DE	**462.07**	**0.64**	**458.00**	**2.08**	**736**	**115.69**	**340.23**								**9526**		**9526**	**1631**	**11157**
DP003	254.75	1.39	254.75	84.44	32848		170.31			17100			17100		1505	134	1639	12	18751
T.DP	**254.75**	**1.39**	**254.75**	**84.44**	**32848**		**170.31**			**17100**			**17100**		**1505**	**134**	**1639**	**12**	**18751**
FE037	577.24	0.71	547.46	223.59	91573	116.26	207.61			28051			28051	503	4480	25	4505	1873	34932
FE038	168.99	1.17	168.99	165.75	44512		3.24			25439			25439					350	25789
T.FE	**746.23**	**0.82**	**716.45**	**389.34**	**136085**	**116.26**	**210.85**			**53490**			**53490**	**503**	**4480**	**25**	**4505**	**2223**	**60721**
TOTAL	**1471.16**	**0.85**	**1429.20**	**475.86**	**169669**	**231.95**	**721.39**			**70590**			**70590**	**503**	**15511**	**159**	**15670**	**3866**	**90629**

16.5.2. Situaţia fondului forestier şi a posibilităţii decenale de produse principale şi secundare în raport cu distanţa medie de colectare

Drum / Acces	Total supraf	Acces. Medie	Fond forestier productiv					Posibilitatea decenală											
			Total supraf	Exploatabil		Pre-exploat.	Ne-exploat.	Produse principale						Produse secundare				Igiena	Total
				Supraf.	Volum			Grad.+ transgr.	Cvasi-grad.	Succ.+ progr.	Rase	Crang	Total princ.	Taleri cons.	Rari-turi	Cura-tiri	Total sec.		
	Ha	Km	Ha	Ha	Mc	Ha	Ha	Mc	Mc	Mc	Mc	Mc	Mc	Mc	Mc	Mc	Mc	Mc	Mc
0.1 - 0.3	129.68	0.22	118.21	45.79	21705	36.70	35.72								976		976	722	1698
0.4 - 0.6	536.69	0.51	506.20	131.85	48369		374.35			18464			18464	503	8577	19	8596	1266	28829
0.7 - 0.9	280.82	0.81	280.82	53.98	23166	60.26	166.58			6505			6505		5783	15	5798	251	12554
1.0 - 1.2	236.99	1.06	236.99	85.33	30024	99.85	51.81			14359			14359		86		86	1334	15779
1.3 - 1.6	91.03	1.45	91.03	3.41	498	35.14	52.48			538			538		30	1	31	293	862
> 1.6	195.95	1.77	195.95	155.50	45907		40.45			30724			30724		59	124	183		30907
TOTAL	**1471.16**	**0.85**	**1429.20**	**475.86**	**169669**	**231.95**	**721.39**			**70590**			**70590**	**503**	**15511**	**159**	**15670**	**3866**	**90629**

PARTEA A - IV-A

APLICAREA AMENAJAMENTULUI

17. EVIDENŢE PRIVIND APLICAREA AMENAJAMENTULUI

17.1. EVIDENŢA ŞI BILANŢUL APLICĂRII ANUALE A PREVEDERILOR AMENAJAMENTULUI CU PRIVIRE LA EXPLOATĂRI ŞI ÎMPĂDURIRI

17.2. EVIDENŢA DINAMICII PROCESULUI DE REGENERARE NATURALĂ

17.1. Evidenţa şi bilanţul aplicării anuale a prevederilor amenajamentului cu privire la exploatări şi împăduriri

SPECIFICARE	PRODUSE DIN:					Tăieri de conser-vare	Total 3+5+6+7	Lucrări împădu-rire
	Tăieri de regenerare		Tăieri de îngrijire		Tăieri de igiena			
	ha	m^3	ha	m^3	m^3	m^3	m^3	ha
1	2	3	4	5	6	7	8	9
Sarcina anuală	35.70	7059	65.00	1567	387	50	9063	4.27
Sarcina pe deceniu 2025-2034	356.97	70590	650.05	15670	3866	503	90629	42.70
Realizat in anul I 2025								
Rămas de realizat in restul de 9 ani								
Realizat in anul II 2026								
Rămas de realizat in restul de 8 ani								
Realizat in anul III 2027								
Rămas de realizat in restul de 7 ani								
Realizat in anul IV 2028								
Rămas de realizat in restul de 6 ani								
Realizat in anul V 2029								
Rămas de realizat in restul de 5 ani								
Realizat in anul VI 2030								
Rămas de realizat in restul de 4 ani								
Realizat in anul VII 2031								
Rămas de realizat in restul de 3 ani								
Realizat in anul VIII 2032								
Rămas de realizat in restul de 2 ani								
Realizat in anul IX 2033								
Rămas de realizat in restul de 1 an								
Realizat in anul X 2034								
Realizat in total pe deceniu								
Rămas de realizat din sarcina decenala								
Realizat in plus fata de prevederi								
Minus fata de prevederi								

17.2. Evidenţa dinamicii procesului de regenerare naturală

u.a. Suprafaţă Compozi-ţia- ţel	Consist. arb. şi descrierea seminţişului utilizabil în anul amenajării	Specificări	SITUAŢIA REGENERĂRII NATURALE ÎN ANUL									
			2025	2026	2027	2028	2029	2030	2031	2032	2033	2034
6 F 3.41 ha 6FA3BR1DT	0.3 7FA2BR1PAM 10 ani/0.7S mixt	Fructificaţia										
		Felul tăierii										
		Completări la regenerări naturale										
		Îngrijirea seminţişurilor										
		DESCR. SEM. Compoziţia Înălţimea Desimea Răspândirea										
8 G 0.61 ha 7BR2FA1MO	0.5 5FA4BR1DT 10 ani/0.5 mixt	Fructificaţia										
		Felul tăierii										
		Completări la regenerări naturale										
		Îngrijirea seminţişurilor										
		DESCR. SEM. Compoziţia Înălţimea Desimea Răspândirea										
9 B 2.98 ha 6FA3BR1DT	0.2 9FA1BR 10 ani/0.5S mixt	Fructificaţia										
		Felul tăierii										
		Completări la regenerări naturale										
		Îngrijirea seminţişurilor										
		DESCR. SEM. Compoziţia Înălţimea Desimea Răspândirea										
42 A 39.70 ha 8FA1GO1DT	0.7 7FA2GO1DT 10 ani/0.1S mixt	Fructificaţia										
		Felul tăierii										
		Completări la regenerări naturale										
		Îngrijirea seminţişurilor										
		DESCR. SEM. Compoziţia Înălţimea Desimea Răspândirea										
42 B 13.30 ha 8FA1GO1DT	0.30 7FA2GO1PAM 15 ani/0.7S mixt	Fructificaţia										
		Felul tăierii										
		Completări la regenerări naturale										
		Îngrijirea seminţişurilor										
		DESCR. SEM. Compoziţia Înălţimea Desimea Răspândirea										

u.a. Suprafaţă Compozi-ţia- ţel	Consist. arb. şi descrierea seminţişului utilizabil în anul amenajării	Specificări	SITUAŢIA REGENERĂRII NATURALE ÎN ANUL									
			2025	2026	2027	2028	2029	2030	2031	2032	2033	2034
43 A 30.15 ha 7FA1BR 1GO1DT	0.3 7FA1PAM1GO 1BR 15 ani/0.6S mixt	Fructificaţia										
		Felul tăierii										
		Completări la regenerări naturale										
		Îngrijirea seminţişurilor										
		DESCR. SEM. Compoziţia Înălţimea Desimea Răspândirea										
45 A 23.77 ha 5FA4GO1DT	0.8 6FA3GO1DT 10 ani/0.3S mixt	Fructificaţia										
		Felul tăierii										
		Completări la regenerări naturale										
		Îngrijirea seminţişurilor										
		DESCR. SEM. Compoziţia Înălţimea Desimea Răspândirea										
46 A 29.86 ha 5FA4GO1DT	0.8 6FA3GO1DT 10 ani/0.2S mixt	Fructificaţia										
		Felul tăierii										
		Completări la regenerări naturale										
		Îngrijirea seminţişurilor										
		DESCR. SEM. Compoziţia Înălţimea Desimea Răspândirea										
48 A 29.80 ha 8FA1BR1DT	0.5 8FA2BR 15 ani/0.7S mixt	Fructificaţia										
		Felul tăierii										
		Completări la regenerări naturale										
		Îngrijirea seminţişurilor										
		DESCR. SEM. Compoziţia Înălţimea Desimea Răspândirea										
49 54.64 ha 6FA3GO1DT	0.70 6FA3GO1DT 10 ani/0.1S mixt	Fructificaţia										
		Felul tăierii										
		Completări la regenerări naturale										
		Îngrijirea seminţişurilor										
		DESCR. SEM. Compoziţia Înălţimea Desimea Răspândirea										

u.a. Suprafaţă Compozi-ţia- ţel	Consist. arb. şi descrierea seminţişului utilizabil în anul amenajării	Specificări	SITUAŢIA REGENERĂRII NATURALE ÎN ANUL									
			2025	2026	2027	2028	2029	2030	2031	2032	2033	2034
50 A 32.70 ha 8FA1BR1DT	0.5 8FA2BR 10 ani/0.6S mixt	Fructificaţia										
		Felul tăierii										
		Completări la regenerări naturale										
		Îngrijirea seminţişurilor										
		DESCR. SEM. Compoziţia Înălţimea Desimea Răspândirea										
52 B 24.99 ha 8FA1BR1DT	0.5 8FA2BR 10 ani/0.7S grupe	Fructificaţia										
		Felul tăierii										
		Completări la regenerări naturale										
		Îngrijirea seminţişurilor										
		DESCR. SEM. Compoziţia Înălţimea Desimea Răspândirea										
53 23.81 ha 8FA1GO1DT	0.4 8FA2GO 10 ani/0.7S mixt	Fructificaţia										
		Felul tăierii										
		Completări la regenerări naturale										
		Îngrijirea seminţişurilor										
		DESCR. SEM. Compoziţia Înălţimea Desimea Răspândirea										
54 A 47.25 ha 8FA1BR1PAM	0.3 8FA1BR1PAM 10 ani/0.7S mixt	Fructificaţia										
		Felul tăierii										
		Completări la regenerări naturale										
		Îngrijirea seminţişurilor										
		DESCR. SEM. Compoziţia Înălţimea Desimea Răspândirea										

17.3. Evidenţa anuală a aplicării amenajamentului

Produse din	u.a.	Nr. act de punere în valoare	Specia	Suprafaţa parcursă	Material rezultat (m^3)			Lucrări de împăduriri						
					Lemn de lucru	Lemn de foc	Total	u.a.	Nr. act de execuţie	Specia	Suprafaţa parcursă	Suprafaţa efectiv împădurită (ha)		
												Semănăt. directe	Plantaţii	Total

Produse din	u.a.	Nr. act de punere în valoare	Specia	Suprafaţa parcursă	Material rezultat (m^3)			Lucrări de împăduriri						
					Lemn de lucru	Lemn de foc	Total	u.a.	Nr. act de execuţie	Specia	Suprafaţa parcursă	Suprafaţa efectiv împădurită (ha)		
												Semănăt. directe	Plantaţii	Total

Produse din	u.a.	Nr. act de punere în valoare	Specia	Suprafaţa parcursă	Material rezultat (m^3)			Lucrări de împăduriri						
					Lemn de lucru	Lemn de foc	Total	u.a.	Nr. act de execuţie	Specia	Suprafaţa parcursă	Suprafaţa efectiv împădurită (ha)		
												Semănăt. directe	Plantaţii	Total

Produse din	u.a.	Nr. act de punere în valoare	Specia	Suprafaţa parcursă	Material rezultat (m^3)			Lucrări de împăduriri						
					Lemn de lucru	Lemn de foc	Total	u.a.	Nr. act de execuţie	Specia	Suprafaţa parcursă	Suprafaţa efectiv împădurită (ha)		
												Semănăt. directe	Plantaţii	Total

Produse din	u.a.	Nr. act de punere în valoare	Specia	Suprafaţa parcursă	Material rezultat (m^3)			Lucrări de împăduriri						
					Lemn de lucru	Lemn de foc	Total	u.a.	Nr. act de execuţie	Specia	Suprafaţa parcursă	Suprafaţa efectiv împădurită (ha)		
												Semănăt. directe	Plantaţii	Total

Produse din	u.a.	Nr. act de punere în valoare	Specia	Suprafaţa parcursă	Material rezultat (m^3)			Lucrări de împăduriri						
					Lemn de lucru	Lemn de foc	Total	u.a.	Nr. act de execuţie	Specia	Suprafaţa parcursă	Suprafaţa efectiv împădurită (ha)		
												Semănăt. directe	Plantaţii	Total

Produse din	u.a.	Nr. act de punere în valoare	Specia	Suprafaţa parcursă	Material rezultat (m^3)			Lucrări de împăduriri						
					Lemn de lucru	Lemn de foc	Total	u.a.	Nr. act de execuţie	Specia	Suprafaţa parcursă	Suprafaţa efectiv împădurită (ha)		
												Semănăt. directe	Plantaţii	Total

Produse din	u.a.	Nr. act de punere în valoare	Specia	Suprafaţa parcursă	Material rezultat (m^3)			Lucrări de împăduriri						
					Lemn de lucru	Lemn de foc	Total	u.a.	Nr. act de execuţie	Specia	Suprafaţa parcursă	Suprafaţa efectiv împădurită (ha)		
												Semănăt. directe	Plantaţii	Total

Produse din	u.a.	Nr. act de punere în valoare	Specia	Suprafaţa parcursă	Material rezultat (m^3)			Lucrări de împăduriri						
					Lemn de lucru	Lemn de foc	Total	u.a.	Nr. act de execuţie	Specia	Suprafaţa parcursă	Suprafaţa efectiv împădurită (ha)		
												Semănăt. directe	Plantaţii	Total

Produse din	u.a.	Nr. act de punere în valoare	Specia	Suprafaţa parcursă	Material rezultat (m^3)			Lucrări de împăduriri						
					Lemn de lucru	Lemn de foc	Total	u.a.	Nr. act de execuţie	Specia	Suprafaţa parcursă	Suprafaţa efectiv împădurită (ha)		
												Semănăt. directe	Plantaţii	Total

ANEXE

Anexa nr. 1

COORDONATELE ÎN SISTEM STEREO 70 ALE PUNCTELOR CE DEFINESC CONTURUL FONDULUI FORESTIER AL U.P VII FRUMOASA

X (m)	Y (m)
574676.24	609747.32
574781.16	609352.74
574779.49	609296.82
574589.78	608798.97
574701.22	608158.08
574205.31	610481.12
574392.21	610266.47
575003.09	612191.26
574647.91	610107.30
574817.20	614708.13
574925.35	614179.94
575103.48	613422.83
574720.80	613475.05
574688.62	613524.94
574808.80	612708.77
574256.95	617704.41
574079.91	618109.38
574087.45	618170.96
573787.62	618536.20
573820.61	618582.95
573717.70	618576.01
573624.82	618642.42
573316.61	618308.55
573370.35	618146.70
572998.98	617660.38
573873.43	614855.44
573737.56	615038.90
574087.19	615366.93
573793.76	615891.47
573860.80	616161.97
573899.66	616243.44
574878.53	616607.88
575039.87	616500.30

X (m)	Y (m)
574816.86	615854.65
574795.71	615799.71
574689.49	615080.44
576462.02	615242.95
575842.60	614892.75
575771.91	615241.87
575695.51	615261.30
575305.81	615552.04
575711.92	616048.86
576214.73	615764.60
576609.22	615967.52
576886.87	615803.78
577036.76	615713.78
577438.06	614680.57
575241.01	614742.48
575181.18	614596.05
577244.98	614243.84
577478.70	614284.74
577314.52	614081.41
576226.25	612735.03
576708.61	613698.09
576501.94	613870.71
576362.37	614052.51
576050.21	614113.40
575965.14	614065.55
575874.77	614300.08
575640.60	614295.51
575317.48	613597.81
575530.28	613106.14
575664.94	612990.58
575861.40	612422.25
575230.73	613094.95
575557.77	612648.23

X (m)	Y (m)
575572.30	611953.15
575667.78	611844.09
575922.99	611375.62
575775.46	610430.05
575814.73	609706.27
575689.73	609416.54
575564.07	609139.83
575381.32	609010.49
575443.35	609028.06
577609.75	615619.00
577844.04	615298.30
577937.84	615123.66
577528.86	613972.32
574339.32	611610.14
576336.25	612933.69
576228.43	613529.31
577877.18	614841.44
577306.90	614299.44
574103.85	614515.36
572906.97	618895.66
573513.20	619002.11
576603.44	612283.31
577670.34	614370.54
574404.90	614035.31

Anexa nr. 2
Balanţa suprafeţelor

Parcela	Suprafaţa la amenajarea anteroară (ha)	Ieşiri (ha)	Intrări (ha)	Suprafaţa nouă (ha)	Diferenţe (ha)	
					-	+
1	35.68			37.45		1.77
2	29.59			27.87	1.72	
3	19.60			16.47	3.13	
4	34.22			39.54		5.32
5	49.59			49.43	0.16	
6	55.21			54.28	0.93	
7	36.09			35.18	0.91	
8	37.98			35.00	2.98	
9	41.84			40.48	1.36	
10	34.10			32.85	1.25	
11	32.50			31.53	0.97	
12	27.35			31.59		4.24
13	28.85			24.68	4.17	
14	37.13			37.78		0.65
15	34.97			35.14		0.17
16	47.74			47.98		0.24
17	51.13			51.74		0.61
18	31.02			31.04		0.02
19	38.85			39.26		0.41
20	44.32			44.34		0.02
21	47.58			48.30		0.72
22	32.60			32.85		0.25
23	23.75			23.83		0.08
24	15.35			15.54		0.19
25	33.14			31.15	1.99	
39	40.30			39.16	1.14	
40	24.28			24.29		0.01
41	32.20			32.55		0.35
42	53.67			54.07		0.40
43	32.82			32.06	0.76	
44	30.30			30.30		
45	24.82			24.96		0.14
46	31.82			31.71	0.11	
47	49.23			49.17	0.06	
48	30.18			30.53		0.35
49	57.32			54.64	2.68	
50	45.06			47.40		2.34
51	4.75			5.12		0.37
52	26.90			27.35		0.45
53	23.96			23.81	0.15	
54	45.28			48.13		2.85
108	15.39			17.18		1.79
109	3.00			2.94	0.06	
110	0.42			0.49		0.07
Total	**1471.88**			**1471.16**	**24.53**	**23.81**

REGIA NAŢIONALĂ A PĂDURILOR – ROMSILVA
DIRECŢIA SILVICĂ BACĂU
OCOLUL SILVIC MOINEŞTI
Nr. 494 / 17.01.2024

PROCES VERBAL

al *Conferinţei I de amenajare* pentru avizarea temei de proiectare privind amenajamentul silvic al fondului forestier proprietate publică a statului, administrat de Regia Naţională a Pădurilor – Romsilva, prin Direcţia Silvică Bacău, Ocolul Silvic Moineşti, din U.P. I Tazlăul Sărat, U.P. IV Scorţeni şi U.P. VII Frumoasa

Participanţi :

1. [redacted] – Reprezentant M.M.A.P. .....
2. [redacted] – Reprezentant R.N.P. Romsilva .....
3. [redacted] – Director tehnic D.S. Bacău .....
4. [redacted] – Responsabil F.F. D.S. Bacău .....
5. [redacted] – F.F. D.S. Bacău .....
6. [redacted] – Şef O.S. Moineşti .....
7. [redacted] – Responsabil F.F. O.S. Moineşti .....
8. [redacted] – F.F. O.S. Moineşti .....
9. [redacted] – Reprezentant A.N.A.N.P. S.T. Bacău .....
10. [redacted] – Reprezentant A.N.A.N.P. – S.T. Bacău .....
11. [redacted] – Expert C.T.A.P. – I.N.C.D.S. „Marin Drăcea" .....
12. [redacted] – Şef proiect I.N.C.D.S. – S.C.E.D.E.P. Braşov .....

[redacted]

În conformitate cu prevederile "Normelor tehnice pentru amenajarea pădurilor", ne-am întrunit în scopul avizării temei de proiectare pentru fondul forestier proprietate publică a statului administrat de Regia Naţională a Pădurilor - Romsilva, prin D.S. Bacău, Ocolul Silvic Moineşti, din U.P. I Tazlăul Sărat, U.P. IV Scorţeni şi U.P. VII Frumoasa, ale căror limite se suprapun peste arii naturale protejate.

În urma analizei şi discuţiilor purtate am constatat următoarele:

1. Suprafaţa fondului forestier

Suprafaţa actuală a fondului forestier din U.P. I Tazlăul Sărat, U.P. IV Scorţeni şi U.P. VII Frumoasa este:

Amenajamentul ediţia 2015			Suprafaţa la data de 17.01.2024		
Unitatea de producţie		Suprafaţa veche - ha	Unitatea de producţie		Suprafaţa actuală - ha
Nr.	Denumire		Nr.	Denumire	
I	Tazlăul Sărat	4131.49	I	Tazlăul Sărat	4132.17
IV	Scorţeni	1809.19	IV	Scorţeni	1809.19
VII	Frumoasa	1471.88	VII	Frumoasa	1471.88
Total O.S.		**7412.56**	**Total O.S.**		**7413.24**

Ocolul silvic va prezenta proiectanţilor până la recepţia finală a lucrărilor de teren, situaţia mişcărilor de suprafaţă realizată în semestrul II al anului 2024, vizată de D.S. Bacău, astfel încât, la terminarea campaniei de teren, întregul fond forestier ce va fi înscris în SILV 1, la sfârşitul anului 2024, să dispună de informaţiile necesare elaborării amenajamentului.

2. Constituirea unităţilor de producţie

Administrarea fondului forestier proprietate publică a statului, în suprafaţă de 7413.24 ha din U.P. I Tazlăul Sărat, U.P. IV Scorţeni şi U.P. VII Frumoasa, este asigurată de Regia Naţională a Pădurilor - Romsilva, prin Ocolul Silvic Moineşti, D.S. Bacău.

Limitele ocolului silvic se păstrează şi sunt cele prevăzute în amenajamentul anterior. La actuala amenajare se menţin numărul, denumirea şi limitele unităţilor de producţie I, IV şi VII.

3. Baza cartografică

Baza cartografică existentă este constituită din planuri de bază la scara 1:5000, utilizate şi la amenajarea anterioară. Starea bazei cartografice este corespunzătoare. În baza ortofotoplanurilor cele mai recente şi ale măsurătorilor ce vor fi realizate, vor fi luate toate măsurile pentru actualizarea limitelor silvice pe baza cartografică existentă.

4. Ocupaţii şi litigii

În U.P. I Tazlăul Sărat există o suprafaţă de 11.5580 ha încadrată la categoria ocupaţii şi litigii. Situaţia detaliată privind ocupaţiile şi litigiile este prezentată în capitolele 3.1.3. şi 4.1 din tema de proiectare a U.P. I Tazlăul Sărat.

În parcelele în care, din diferite motive, s-au predat parţial suprafeţe de teren se vor executa lucrări de ridicare în plan a conturului terenului predat altor proprietari. Informaţiile rezultate vor sta la baza identificării eventualelor ocupaţii şi litigii.

5. Zonarea funcţională

Zonarea funcţională se va realiza în concordanţă cu O.M. nr. 2536 din 2022 şi a măsurilor de conservare ale ariei naturale protejate.

În principiu se vor avea în vedere următoarele categorii funcţionale: I.2.A, I.2.D, I.2.E, I.2.H, I.2.I, I.2.L, I.3.H, I.4.B, I.4.F, I.5.C, I.5.H, I.5.G, I.5.P, I.5.R, I.5.U, II.1.C şi II.1.D.

Menţionăm că U.P. I Tazlăul Sărat se suprapune peste Rezervaţia Pădurea de pini, iar U.P.IV Scorţeni şi U.P. VII Frumoasa se suprapun cu limitele areiei naturale protejate ROSPA0138 Piatra Şoimului-Scorţeni-Gârleni.

6. Constituirea subunităţilor de gospodărire

Subunităţile de gospodărire se vor constitui în corelaţie cu schimbările din zonarea funcţională. În principiu se consideră oportună şi justificată ecologic şi economic constituirea următoarelor subunităţi de gospodărire: A, E, K şi M.

7. Bazele de amenajare

Se vor adopta în conformitate cu prevederile din „Normele tehnice pentru amenajarea pădurilor".

8. Probleme speciale

Direcţia Silvică Bacău are obligaţia de a parcurge procedura legală de avizare de mediu, conform H.G. 236/2023.

Suprafaţa fondului forestier proprietate publică a statului se suprapune parţial peste limitele sitului de importanţă comunitară ROSPA0138 Piatra Şoimului-Scorţeni-Gârleni şi peste Rezervaţia Pădurea de pini. Prevederile amenajamentului se vor armoniza cu măsurile de conservare ale ariei naturale protejate.

Direcţia Silvică Bacău va solicita la A.N.A.N.P. măsurile de conservare ale ariei naturale protejate aferente habitatelor şi speciilor de pe suprafaţa supusă reamenajării, precum şi hărţiile de distribuire a speciilor şi habitatelor protejate din cadrul ariilor naturale protejate în format SHP.

Şeful de proiect, împreună cu D.S. Bacău şi O.S. Moineşti, vor analiza arboretele "surse de seminţe" care se vor corela cu *Catalogul Rezervaţiilor de Seminţe*, şi arboretele „resurse genetice forestiere" din *Catalogul Naţional al Resurselor Genetice Forestiere*.

La efectuarea lucrărilor de teren, în vederea zonării arboretelor, proiectantul va analiza împreună cu beneficiarul şi aplica prevederile Ordinului 3397/2012 privind stabilirea criteriilor şi indicatorilor de identificare a pădurilor virgine şi cvasivirgine în România.

În cazul în care, în urma efectuării lucrărilor de teren se vor constata eventuale probleme speciale (scoateri definitive sau temporare din fond forestier apărute pe parcursul derulării amenajamentelor anterioare, pierderea de suprafeţe în favoarea altor proprietari, neconcordanţe între actele de proprietate şi situaţia reală din teren privind suprafeţele, scoaterea de suprafeţe din circuitul productiv etc.), acestea vor fi aduse la cunoştinţa administratorului fondului forestier până cel târziu la definitivarea etapei de teren, urmând a fi analizate şi, de comun acord, se va lua o hotărâre privind soluţionarea acestor probleme, conform reglementărilor în vigoare.

O.S. Moineşti va prezenta şefului de proiect, până la data de 1 septembrie a.c., evidenţa drumurilor forestiere din inventar, care va cuprinde şi date din Inventarul Ministerului Finanţelor Publice.

O.S. Moineşti va prezenta şefului de proiect, până la data de 1 septembrie a.c., evidenţa construcţiilor forestiere din inventarul ocolului.

O.S. Moineşti va prezenta proiectantului, până la data de 15 ianuarie 2025, situaţia detaliată, la nivelul datei 31 decembrie 2024, a intrărilor şi ieşirilor din fondul forestier, în concordanţă cu raportările făcute în SILV 1 şi situaţia stocurilor de material lemnos.

În arboretele care necesită inventarieri, lucrările vor fi executate conform instrucţiunilor în vigoare.

După susţinerea Conferinţei I de amenajare, în termen de 30 zile de la data desfăşurării, şeful de proiect are obligaţia să încarce în SUMAL 2.0 AMENAJARE copia procesului verbal a Conferinţei I de amenajare.

Având în vedere prevederile art.10 din H.G. nr. 715/2017, cu modificările şi completările ulterioare, proiectantul va furniza ocolului până la data de 31.07.2024, informaţiile privind arboretele propuse a fi parcurse cu tăieri de produse principale, şi în măsura posibilităţilor, de produse secundare, ce urmează sa fie parcurse în anul 2025.

I.N.C.D.S.„Marin Drăcea" – Stațiunea Brașov va solicita la Direcția Generală Păduri din cadrul Ministerului Mediului, Apelor și Pădurilor, până cel târziu la 15.11.2024, delegarea unui reprezentant M.M.A.P. /G.F. pentru participarea la verificarea lucrărilor de amenajare - faza teren (recepția finală).

Se precizează faptul că, până în prezent nu există aplicația informatică aferentă elaborării amenajamentelor silvice prevăzută de articolul 4 din ordinul M.M.A.P. nr. 1323/2015, compatibil cu prevederile noilor norme tehnice de amenajarea pădurilor, ediția 2022. Fără această aplicație informatică pentru elaborarea amenajamentelor silvice nu se pot implementa toate prevederile noilor norme tehnice pentru amenajarea pădurilor.

Au fost notificaţi să participe la Conferinţa I de amenajarea şi reprezentanţii A.P.M. Bacău şi Administraţia Naţională „ Apele Române" – Administraţia Bazinală de Apă Siret – Sistemul de Gospodărire a Apelor Bacău. Din partea instituţiilor menţionate nu s-a prezentat nimeni.

Conferinţa avizează tema de proiectare cu luarea în considerare a celor prevăzute în prezentul proces verbal.

Procesul verbal s-a întocmit în 7 (şapte) exemplare, câte unul pentru fiecare parte semnatară.

I.N.C.D.S. „Marin Drăcea" – Staţiunea Braşov

Nr. 1161/25.03.2025

PROCES VERBAL

al Conferinţei a II-a de amenajarea pădurilor pentru fondul forestier proprietate publică a statului, administrat de Regia Naţională a Pădurilor – Romsilva, prin Ocolul Silvic Moineşti, Direcţia Silvică Bacău, din U.P. I Tazlăul Sărat, U.P. IV Scorţeni şi U.P. VII Frumoasa

Participanţi:

1. [redacted] – Reprezentant M.M.A.P.
2. [redacted] – Reprezentant R.N.P. Romsilva
3. [redacted] – Responsabil F.F. D.S. Bacău
4. [redacted] – F.F. D.S. Bacău
5. [redacted] – Şef O.S. Moineşti
6. [redacted] – Responsabil F.F. O.S. Moineşti
7. [redacted] – F.F. O.S. Moineşti
8. [redacted] Expert C.T.A.P. – I.N.C.D.S. „Marin Drăcea"
9. [redacted] – Şef proiect I.N.C.D.S. – S.C.E.D.E.P. Braşov
10. [redacted] – Proiectant I.N.C.D.S. Braşov
11. [redacted] – Proiectant I.N.C.D.S. Braşov
12. [redacted] – Proiectant I.N.C.D.S. Braşov

[redacted]

Întruniţi pentru avizarea soluţiilor de proiectare la amenajamentele Ocolului Silvic Moineşti, am constatat şi stabilit următoarele:

A. Date generale care se referă la U.P. I Tazlăul Sărat, U.P. IV Scorţeni şi U.P. VII Frumoasa

1. Comparativ cu amenajarea anterioară, limitele teritoriale ale U.P. I Tazlăul Sărat, U.P. IV Scorţeni şi U.P. VII Frumoasa nu s-au modificat.

Suprafaţa fondului forestier proprietate publică a statului a suferit modificări, faţă de revizuirea anterioară, în principal datorită măsurătorilor şi a scoaterilor cu acte legale.

2. Suprafaţa fondului forestier proprietate publică a statului din U.P. I Tazlăul Sărat, U.P. IV Scorţeni şi U.P. VII Frumoasa este de 7397.13 ha, comparativ cu 7412.56 ha la amenajarea precedentă.

Diferenţa de suprafaţă are următoarele justificări:

- scoateri cu acte legale: – 17.72 ha;
- corectări limite (măsurători, cadastru, întabulări): + 1.54 ha;
- erori din înscriere a suprafeţelor în amenajament: + 0.39 ha;
- actualizare bază cartografică (erori echipare planuri): – 0.32 ha;
- studiu adiţional pentru corectarea limitei cu O.S. Comăneşti: + 0.68.

Situaţia detaliată a mişcărilor de suprafaţă, la nivel de unitate de producţie, se prezintă în anexa nr. 1.

3. Terenurile fără vegetaţie forestieră au o suprafaţă de 94.30 ha, din care:

- terenuri destinate împăduririi sau reîmpăduririi: 7.90 ha;
- terenuri afectate gospodăririi silvice: 41.53 ha (12.40 ha terenuri pentru hrana vânatului; 14.89 ha drumuri forestiere; 4.46 ha clădiri, curţi şi depozite permanente; 1.22 ha pepiniere; 0.75 ha terenuri administrative şi 7.81 ha culoare pentru linii electrice);
- terenuri neproductive: 18.96 ha;
- cedări temporare: 14.64 ha;
- ocupaţii şi litigii: 11.27 ha.

4. În grupa I funcţională sunt încadrate 2827.06 ha (40 %), cu următoarele categorii funcţionale principale:

- 1.2.A – arborete situate pe terenuri cu înclinare mai mare de 30^g (T II) – 1044.93 ha;
- 1.2.H – arborete situate pe terenuri alunecătoare (T II) – 12.00 ha;
- I.2.I – arborete situate pe terenuri cu înmlăştinare permanentă (T II) – 8.79 ha;
- 1.3.L – arborete cu zăcământ de petrol la suprafaţă (T II) – 0.59 ha;
- 1.4.B – arborete din jurul Municipiului Moineşti (T III) – 117.65 ha;
- 1.4.E – benzi de pădure situate de-a lungul drumului naţional Bacău – Moineşti (T II) – 10.91 ha;
- 1.4.F – benzi de pădure situate de-a lungul drumului judeţean Moineşti – Bolătău (T IV) – 1.29 ha;
- 1.4.G – arborete esenţiale pentru păstrarea identităţii culturale a comunităţilor locale (T II) – 3.17 ha;
- 1.5.C – arborete din rezervaţia „Pădurea de Pini" (T I) – 5.22 ha;
- 1.5.H – arborete constituite ca rezervaţii seminologice (T II) – 86.34 ha;
- 1.5.G – arborete în care sunt amplasate suprafeţe experimentale pentru cercetări forestiere de durată (T IV) – 22.58 ha;
- 1.5.R – arborete incluse în ROSPA0138 Piatra Șoimului-Scorțeni-Gârleni (T IV) – 1508.03 ha.
- 1.5.U – arborete cu anini sau tisă (T II) – 5.56 ha.

5. În raport cu obiectivele urmărite şi funcţiile stabilite, au fost constituite următoarele categorii de subunităţi de gospodărire:

- S.U.P. A – codru regulat, sortimente obişnuite – 6127.04 ha;
- S.U.P. E – arborete destinate ocrotirii integrale a naturii – 5.22 ha;
- S.U.P. K – rezervaţii de seminţe – 86.34 ha;
- S.U.P. M – păduri supuse regimului de conservare – 1084.23 ha.

6. Bazele de amenajare adoptate sunt:

- regimul: codru, exceptând salcâmetele care vor gospodărite în regimul crâng;
- compoziţia ţel: corespunzătoare tipurilor naturale fundamentale de pădure;
- tratamentul: în S.U.P. A se vor aplica tăieri progresive în molideto-brădete, amestecuri de fag cu răşinoase, brădete, brădeto-făgete, făgete, gorunete, goruneto-făgete, şleauri de deal cu gorun şi fag şi în stejărete; tăieri cvasigrădinărite în două arborete de brad incluse în T III; tăieri rase într-un arboret artificial de molid foate puternic afectat de factori destabilizatori, cu menţiunea că acesta este în afara ROSPA0138 Piatra Șoimului-Scorțeni-Gârleni; tăieri succesive, în continuarea tratamentului început, într-un arboret de fag (u.a. 52 B din U.P. VII Frumoasa), în care, datorită depăşirii de posibilitate, volumul marcat ca posibilitate a anului 2024 a rămas ca stoc;.
- exploatabilitatea: de protecţie în arboretele din grupa I funcţională şi tehnică în arboretele din grupa a II - a;
- ciclul: ciclul adoptat este de 120 de ani la S.U.P. A.

7. Posibilitatea anuală de produse principale, este de 24479 m^3, cu 2879 m^3 mai mare decât cea de la revizuirea anterioară (21600 m^3).

Posibilitatea anuală de produse secundare, este de 8296 m^3.

Prin tăieri de conservare se vor extrage anual 4756 m^3.

B. Date referitoare la unităţile de producţie

U.P. I Tazlăul Sărat

1. Suprafaţa actuală este de 4101.46 ha, faţă de 4131.49 ha cât era la amenajarea precedentă. Evidenţa mişcărilor de suprafaţă este prezentată în anexa nr. 1.
2. Terenurile afectate gospodăririi fondului forestier se prezintă în anexa nr. 2.
3. Repartiţia pe categorii funcţionale se prezintă în anexa nr. 3.
4. Reglementarea proceselor de producţie şi protecţie se prevede a se organiza în:
- S.U.P. A – codru regulat, sortimente obişnuite – 2941.88 ha;
- S.U.P. E – arborete destinate ocrotirii integrale a naturii – 5.22 ha;
- S.U.P. K – rezervaţii de seminţe – 39.06 ha;
- S.U.P. M – păduri supuse regimului de conservare – 1047.25 ha.

5. Bazele de amenajare sunt cele prezentate la punctul A.

6. Indicatorii de posibilitate pentru S.U.P. A s-au determinat prin metoda creşterii indicatoare şi metoda claselor de vârstă. Rezultatele sunt prezentate în anexa nr. 5.

7. Posibilitatea de produse principale adoptată la S.U.P. A este de 11650 m^3/an. Arboretele incluse în planul decenal sunt: 14 A, 14 E, 15 A, 18 A, 20 C, 21 A, 25 C, 25 D, 26 E, 27 A, 29 A, 29 B, 30 A, 34 C, 36 C, 38 C, 39 A, 41 C, 41 F, 43 A, 46 A, 49 E, 50 A, 52 A, 77 B, 80 D, 82 F, 83 A, 84 C, 84 E, 84 F, 85 A, 85 E, 86 C, 86 D, 87 A, 87 B, 94 B, 95 C, 96 B, 97 C, 100 A, 101 B, 102 D, 102 E, 103 A, 103 D, 104 A, 105 B, 106 A, 107 B, 107 D, 110 B, 119 E, 120 E, 121 C, 121 E, 123 B, 124 L, 128 B, 128 C, 128 D şi 131 B.

8. Posibilitatea de produse secundare este de 5280 m^3/an.

În planul lucrărilor de îngrijire s-au prevăzut următoarele lucrări:

- degajări:	5.32 ha/an;	
- curăţiri:	11.65 ha/an cu	58 m^3/an;
- rărituri:	134.29 ha/an cu	5222 m^3/an;
- tăieri de igienă:	963.96 ha/an cu	844 m^3/an.

9. Cu tăieri de conservare se va parcurge o suprafaţă de 87.13 ha/an şi se vor extrage 4567 m^3/an, din următoarele u.a.: 14 D, 14 H, 20 D, 21 D, 25 A, 25 B, 26 F, 27 B, 34 B, 35 B, 36 B, 37 B, 38 A, 38 D, 39 B, 40 B, 41 A, 42 A, 42 D, 43 C, 43 D, 47 C, 47 D, 49 B, 49 C, 69 B, 69 D, 70, 71 A, 71 C, 72 B, 80 A, 81, 82 A, 85 D, 86 A, 90, 91 B, 91 C, 91 D, 92 A, 93, 94 F, 94 I, 95 D, 96 E, 99 B, 101 A, 101 D, 102 A, 102 B, 102 C, 103 B, 103 E, 104 B, 105 C,

106 B, 107 A, 109 A, 109 B, 110 C, 111, 115, 118 B, 119 A, 120 B, 121 F, 123 A, 124 A, 124 D, 124 E, 126 A, 128 A, 130 B, 137 C, 138 B şi 139 B.

U.P. IV Scorţeni

1. Suprafaţa actuală este 1824.51 ha, faţă de 1809.19 ha cât era la amenajarea precedentă. Evidenţa mişcărilor de suprafaţă este prezentată în anexa nr. 1.
2. Terenurile afectate gospodăririi fondului forestier se prezintă în anexa nr. 2.
3. Repartiţia pe categorii funcţionale se prezintă în anexa nr. 3.
4. Reglementarea proceselor de producţie şi protecţie se prevede a se organiza în:
- S.U.P. A – codru regulat, sortimente obişnuite – 1755.96 ha;
- S.U.P. K – rezervaţii de seminţe – 17.50 ha;
- S.U.P. M – păduri supuse regimului de conservare – 32.91 ha.
5. Bazele de amenajare sunt cele prezentate la punctul A.
6. Indicatorii de posibilitate pentru S.U.P. A s-au determinat prin metoda creşterii indicatoare şi metoda claselor de vârstă. Rezultatele sunt prezentate în anexa nr. 5.
7. Posibilitatea de produse principale adoptată la S.U.P. A este de 5770 m^3/an. Arboretele incluse în planul decenal sunt: 1 A, 1 F, 3 B, 3 K, 4 B, 6 B, 9 A, 10 A, 11 B, 12, 14 E, 14 F, 14 G, 14 I, 15 A, 21 F, 23 A, 23 C, 23 D, 33 B, 36 A, 38 C, 39 A, 39 D, 42 G, 46 A, 52 B, 53 A, 54 A şi 63 A.
8. Posibilitatea de produse secundare este de 1449 m^3/an.
În planul lucrărilor de îngrijire s-au prevăzut următoarele lucrări:

- degajări:	1.46 ha/an;	
- curăţiri:	14.46 ha/an cu	57 m^3/an;
- rărituri:	50.70 ha/an cu	1392 m^3/an;
- tăieri de igienă:	785.42 ha/an cu	697 m^3/an.

9. Cu tăieri de conservare se va parcurge o suprafaţă de 2.63 ha/an şi se vor extrage 139 m^3/an, din următoarele u.a.: 8 B, 20 E, 30 B, 32 B şi 36 D.

U.P. VII Frumoasa

1. Suprafaţa actuală este 1471.16 ha, faţă de 1471.88 ha cât era la amenajarea precedentă. Evidenţa mişcărilor de suprafaţă este prezentată în anexa nr. 1.
2. Terenurile afectate gospodăririi fondului forestier se prezintă în anexa nr. 2.
3. Repartiţia pe categorii funcţionale se prezintă în anexa nr. 3.
4. Reglementarea proceselor de producţie şi protecţie se prevede a se organiza în:
- S.U.P. A – codru regulat, sortimente obişnuite – 1429.20 ha;
- S.U.P. K – rezervaţii de seminţe – 29.78 ha;
- S.U.P. M – păduri supuse regimului de conservare – 4.07 ha.
5. Bazele de amenajare sunt cele prezentate la punctul A.
6. Indicatorii de posibilitate pentru S.U.P. A s-au determinat prin metoda creşterii indicatoare şi metoda claselor de vârstă. Rezultatele sunt prezentate în anexa nr. 5.
7. Posibilitatea de produse principale adoptată la S.U.P. A este de 7059 m^3/an. Arboretele incluse în planul decenal sunt: 6 F, 8 G, 9 B, 42 A, 42 B, 43 A, 45 A, 46 A, 48 A, 49, 50 A, 52 B, 53 şi 54 A.
8. Posibilitatea de produse secundare este de 1567 m^3/an.
În planul lucrărilor de îngrijire s-au prevăzut următoarele lucrări:

- degajări:	10.89 ha/an;	
- curăţiri:	8.49 ha/an cu	16 m^3/an;
- rărituri:	45.62 ha/an cu	1551 m^3/an;
- tăieri de igienă:	474.49 ha/an cu	387 m^3/an.

9. Cu tăieri de conservare se va parcurge o suprafaţă de 2.98 ha/an şi se vor extrage 50 m^3/an, din u.a. 7 A.

C. Probleme speciale:

- susţinerea Conferinţei a II- a a fost făcută publică prin anunţul cu nr. 717 / 26.02.2025 afişat pe site-ul I.N.C.D.S. „Marin Drăcea" şi prin anunţul cu nr. 2068 / 25.02.2025 al Direcţiei Silvice Bacău;
- recepţia finală a lucrărilor de teren a avut loc în data de 13.12.2024 încheindu-se procesul verbal nr. 19821 / 13.12.2024;
- având în vedere că până la această dată nu este elaborată şi aprobată aplicaţia informatică pentru elaborarea amenajamentelor silvice prevăzută de art. 4 din ordinul MMAP 1323/2015, în concordanţă cu prevederile noilor norme tehnice de amenajarea pădurilor aprobate cu O.M. 2536/2022, până la finalizarea acestei aplicaţii informatice amenajamentele silvice vor fi elaborate cu programul AS 2007;
- au fost analizate terenurile afectate gospodăririi pădurilor convenindu-se menţinerea structurii prezentate la Conferinţa a II-a de amenajare;
- au fost analizate compoziţiile-ţel pentru arboretele în care se vor realiza lucrări de regenerare;
- au fost analizate prin prisma ordinului nr. 3397 / 10.09.2012 arboretele începând de la vârsta de 100 de ani, nefiind identificate arborete care să îndeplinească condiţiile pentru a fi constitute ca arborete virgine sau cvasivirgine;
- măsurătorile s-au realizat în teren pe limitele existente, cu participarea personalului de teren al O.S. Moineşti;
- în u.a. 52 B s-au propus taieri succesive de dezvoltare şi tăieri definitive, în continuarea tratamentului început, din cauza faptului că posibilitatea decenală a fost depăşită, iar volumul de masă lemnoasă marcat ca posibilitate a anului 2024 a rămas ca stoc;
- în arboretele incluse în S.U.P. K s-au propus lucrări de conservare cu un procent de extras de 3%, scoplul lucrărilor fiind acela de promovare a arborilor valoroşi şi de stimulare a fructificaţiei;
- fondul forestier proprietate publică a statului din *U.P. I Tazlăul Sărat, U.P. IV Scorţeni şi U.P. VII Frumoasa* se suprapune parţial peste următoarele arii naturale protejate:
- U.P. I Tazlăul Sărat se suprapune parţial peste Rezervaţia Pădurea de Pini;
- U.P. IV Scorţeni şi U.P. VII Frumoasa se suprapun parţial peste ROSPA0138 Piatra Șoimului-Scorțeni-Gârleni.
- pentru ROSPA0138 Piatra Șoimului-Scorțeni-Gârleni nu există plan de management aprobat. Adoptarea şi implementarea măsurilor de gospodărire din amenajamentul silvic s-a făcut în concordanţă cu prevederile „setului minim de măsuri speciale de protecţie şi conservare a biodiversităţii biologice, precum şi conservarea habitatelor naturale, a florei şi faunei sălbatice, de siguranţă a populaţiei şi investiţiilor din ROSPA0138 Piatra Șoimului-Scorțeni-Gârleni";
- după parcurgerea procedurii de evaluare de mediu a amenajamentelor silvice, actul administrativ emis de Agenţia pentru Protecţia Mediului se transmite, în copie, la Ministerul Mediului, Apelor şi Pădurilor - Direcţia politici și strategii în silvicultură în vederea analizei și avizării amenajamentului în Comisia tehnică de avizare pentru silvicultură – CTAS și promovării documentaţiei privind emiterea ordinului de ministru;
- după susținerea conferinței a II a de amenajare, în termen de 30 zile de la data desfăşurării, șeful de proiect are obligația să încarce în SUMAL 2.0 AMENAJARE următoarele:
  - copia procesului verbal al conferinței a II-a de amenajare;

- lista descrierii parcelare și lista elementelor de arboret în format compatibil Excel, generată de programul AS sau de un program de prelucrare a datelor compatibil cu acesta;
- baza de date GIS a amenajamentului silvic la nivel de unitate amenajistică în format vectorial de tip poligon, realizată în sistemul național de referință Stereografic 1970, având obligatoriu extensiile *.SHP, *.SHX, *.DBF si *.PRJ. În entitățile de tip poligon ale unității amenajistice se vor găsi obligatoriu toate informațiile din lista descrierii parcelare generată de programul AS sau de un program de prelucrare a datelor compatibil cu acesta;

- după încărcarea datelor în SUMAL AMENAJARE, pentru transmiterea acestora în SUMAL OCOL, este necesar ca ocolul silvic să finalizeze aplicarea amenajamentului expirat, astfel:

- să nu existe delegaţii de marcare active în U.P.;
- să nu existe inventare acceptate şi neutilizate într-un APV;
- să nu existe APV-uri în stadiul: cules, verificat, aprobat, autorizat, pregătit pentru predare, predat sau retras;
- toate fişele de proprietate întocmite pentru suprafeţe cuprinse în respectivul U.P. să aibă statusul „închis";
- parchetele reprimite cu stoc în platforma primară (depozite la locul recoltării) îşi continuă funcţionarea pe perioada convenită la reprimire;

- după finalizarea aplicării amenajamentului expirat, ocolul silvic va solicita închiderea amenajamentului și activarea noului amenajament printr-o adresă transmisă la sumalamenajare@mmediu.ro;

- în arboretele în care au fost prevăzute rărituri, lucrarea se va realize până la vârsta corespunzătoare a ¾ din vârsta exploatabilităţii;

- la lucrările Conferinţei a II-a de amenajare au fost invitaţi reprezentanţii Agenției pentru Protecția Mediului Bacău, A.P.M. Neamţ, A.N.A.N.P. S.T. Bacău și Administraţia Naţională Apele Române-Administrația Bazinală de Apă Siret S.G.A Bacău. Invitaţia cu nr. 626 din data de 21.02.2025, a fost transmisă de I.N.C.D.S. „Marin Drăcea" – Staţiunea Braşov;

- menţionăm că la lucrările Conferinţei a II – a nu s-a prezentat niciun delegat din partea instituţilor mai sus menţionate.

D. Rezultate estimate, valorificare

1. Rezultate estimate:

- caracterizarea factorilor geomorfologici (unitatea de relief, configurația terenului, înclinarea, expoziția, altitudinea) și a celor edafici (studiul și descrierea tipurilor și subtipurilor de sol, a tipurilor de stațiune);
- descrirea principalelor caracteristici ale arboretelor (elemente de arboret, vârsta, diametrul mediu, înălțimea medie, clasa de producție, volumul, creșterea curentă, consistența, calitatea, elagajul, vitalitatea, proveniența, structura, tipul de pădure, subarboret, semințiș utilizabil, starea fitosanitară, lucrări executate, ș.a.);
- stabilirea posibilității pădurilor (de produse principale, secundare);
- elaborarea planurilor de recoltare și cultură, planul de recoltare a produselor principale, planul lucrărilor de îngrijire, planul lucrărilor de regenerare, planul instalațiilor de transport, planul construcțiilor silvice, etc;
- modalități de valorificare superioară a altor produse din fondul forestier, în afara lemnului;
- măsuri de protecție a fondului forestier împotriva: doborâturilor și rupturilor de vânt și de zăpadă, incendiilor, poluării industriale, bolilor și a altor dăunători, eroziunii și atenuarea extremelor climatice, ș.a.);

- măsuri de gospodărire a arboretelor slab productive și provizorii și a celor afectate de factori destabilizatori;
- conservarea și ameliorarea biodiversității;
- analiza eficacității modului de gospodărire a pădurilor;
- hărți amenajistice actualizate cu cele mai noi informații obținute prin procedee fotogrametrice;
- baze de date GIS actualizate, pentru vegetația forestieră.

2. Efecte ale aplicării rezultatelor estimate prin:

- aplicarea prevederilor proiectelor de amenajarea pădurilor are ca și efect principal apropierea structurii fondului de producție real de o structură model corespunzătoare funcțiilor atribuite arboretelor. Această apropiere se face treptat, de la o amenajare la alta, analizându-se, la expirarea perioadei de aplicare a amenajamentului, influența măsurilor propuse arboretelor;
- prin implementarea măsurilor prevăzute de proiecte, se asigură recoltarea cu continuitate a produselor principale precum și conducerea și dezvoltarea corespunzătoare a arboretelor prin executarea lucrărilor de îngrijire aferente;
- fundamentarea deciziilor în ceea ce privește gospodărirea pădurilor;
- o mai bună gestionare a patrimoniului forestier și a elementelor conexe (pepiniere, rețea de drumuri, lucrări de împăduriri);
- menținerea și îmbunătățirea stării habitatelor din ariile naturale protejate prin implementarea măsurilor de gospodărire a arboretelor prevăzute în Planurile de management ale ariilor naturale protejate.

3. Principalii utilizatori ai rezultatelor cercetării:

- RNP – ROMSILVA;
- Ministerul Mediului, Apelor și Pădurilor;
- diverși factori naționali şi locali de decizie;
- administratorii ariilor naturale protejate.

4. Efecte socio-economice estimate

O gestionare durabilă a fondului forestier pe baza datelor de teren actuale și prin actualizarea obiectivelor social-economice și ecologice ale pădurii.

5. Modul de valorificare a rezultatelor estimate

Aprobarea proiectelor de către autoritatea publică centrală care răspunde de silvicultură și aplicarea de către administratorul fondului forestier proprietate publică a statului (RNP Romsilva) a măsurilor prevăzute pe perioada de valabilitate a acestora.

Conferinţa avizează soluţiile şi planurile menţionate mai sus, drept pentru care s-a încheiat prezentul proces verbal în 6 exemplare, câte unul pentru fiecare parte interesată.

Anexa nr. 1

EVIDENTA MISCĂRILOR DE SUPRFAŢĂ

U.P.		Suprafeţe: (ha)																					
				Total		Justificări ieşiri:										Justificări intrări:							
Anterioară	Actuală	Veche	Nouă	-	+	Cu acte legale	Leg. 247/ 2005	Compensări între ocoale	Compensări între U.P.	Omisiuni operare acte la amenajarea anterioară	Erori înscriere suprafeţe în amenajament	Compensări între parcele	Actualizare bază cartografică (ape, erori de echipare)	Corectare limite (măsurători, intabulări)	Total	Actualizare bază cartografică (ape, erori de echipare)	Compensări între U.P.	Compensări între parcele	Studiu adiţional	Compensări între ocoale	Erori înscriere suprafeţe în amenajament	Corectare limite (măsurători, intabulări)	Total
U.P. I Tazlăul Sărat	U.P. I Tazlăul Sărat	4131.49	4101.46	-30.03		17.72		2.00	2.73		1.72	117.80	8.84	38.80	189.61	7.08	4.29	117.80	0.68	3.07		26.66	159.58
U.P. II Bolătău	U.P. II Bolătău	4111.51	4087.74	-23.77		5.81		3.59	0.97	11.83	8.51	90.90	0.70	4.74	127.05	0.35	2.95	90.90		4.29		4.79	103.28
U.P. III Solonţ	U.P. III Solonţ	2606.82	2581.40	-25.42		0.75			3.12		6.09	33.30	2.04	21.62	66.92	0.89	0.10	33.30			5.91	1.30	41.50
U.P. IV Scorţeni	U.P. IV Scorţeni	1809.19	1824.51		15.32			0.17			0.01	8.21	0.84	3.95	13.18	0.76		8.21			1.27	18.26	28.50
U.P. V Poduri	U.P. V Poduri	720.52	729.67		9.15		5.62					11.01		10.19	26.82	0.37		11.01				24.59	35.97
U.P. VI Schit	U.P. VI Schit	4436.31	4424.51	-11.80		0.55		0.82	3.14			69.61	0.25	18.79	93.16		5.52	69.61		1.32		4.91	81.36
U.P. VII Frumoasa	U.P. VII Frumoasa	1471.88	1471.16	-0.72				3.47	5.49			14.60		4.05	27.61	1.52	2.65	14.60		1.46	0.85	5.81	26.89
Total O.S.		19287.72	19220.45	-91.74	24.47	24.83	5.62	10.05	15.45	11.83	16.33	345.43	12.67	102.14	544.35	10.97	15.51	345.43	0.68	10.14	8.03	86.32	477.08
U.P.I+U.P.IV+U.P.VII		7412.56	7397.13	-30.75	15.32	17.72	0.00	5.64	8.22	0.00	1.73	140.61	9.68	46.80	230.40	9.36	6.94	140.61	0.68	4.53	2.12	50.73	214.97
U.P.II+U.P.III+U.P.V+U.P.VI		11875.16	11823.32	-60.99	9.15	7.11	5.62	4.41	7.23	11.83	14.60	204.82	2.99	55.34	313.95	1.61	8.57	204.82	0.00	5.61	5.91	35.59	262.11
Total O.S.		19287.72	19220.45	-91.74	24.47	24.83	5.62	10.05	15.45	11.83	16.33	345.43	12.67	102.14	544.35	10.97	15.51	345.43	0.68	10.14	8.03	86.32	477.08

Anexa nr. 2

EVIDENŢA TERENURILOR FĂRĂ VEGETAŢIE FORESTIERĂ

U.P.	Amenajarea	Clasa de regen. (ha)	Terenuri afectate gospodăririi silvice: (ha)							Nepro-ductive (ha)	Cedări temporare (ha)	Ocupaţii şi litigii (ha)	Total (ha)
			V	D	C	P	A	R	Total				
I	Anterioară	2.40	2.49	7.30	1.38	1.53	1.06	9.49	23.25	14.85	0.45	25.04	65.99
	Actuală	6.11	2.82	7.66	1.09	1.22	0.75	4.69	18.23	17.80	14.64	11.27	68.05
	Diferenţe	**3.71**	**0.33**	**0.36**	**-0.29**	**-0.31**	**-0.31**	**-4.80**	**-5.02**	**2.95**	**14.19**	**-13.77**	**2.06**
II	Anterioară		3.74	9.53	0.18		0.43	11.40	25.28			9.27	34.55
	Actuală		3.08	10.01	0.12		0.36		13.57		8.32	4.86	26.75
	Diferenţe	**0.00**	**-0.66**	**0.48**	**-0.06**	**0.00**	**-0.07**	**-11.40**	**-11.71**	**0.00**	**8.32**	**-4.41**	**-7.80**
III	Anterioară	15.65	2.46	8.56	0.45		1.28	0.16	12.91	0.65		0.64	29.85
	Actuală	0.97	3.18	8.33	0.40			0.25	12.16		0.15	0.34	13.62
	Diferenţe	**-14.68**	**0.72**	**-0.23**	**-0.05**	**0.00**	**-1.28**	**0.09**	**-0.75**	**-0.65**	**0.15**	**-0.30**	**-16.23**
IV	Anterioară	4.41	3.75	2.96	1.14	1.23	3.24	3.04	15.36	0.22			19.99
	Actuală	1.79	7.28	3.80	1.91			3.12	16.11	0.24			18.14
	Diferenţe	**-2.62**	**3.53**	**0.84**	**0.77**	**-1.23**	**-3.24**	**0.08**	**0.75**	**0.02**	**0.00**	**0.00**	**-1.85**
V	Anterioară	12.02			0.52				0.52				12.54
	Actuală	7.67			0.54				0.54	5.04			13.25
	Diferenţe	**-4.35**	**0.00**	**0.00**	**0.02**	**0.00**	**0.00**	**0.00**	**0.02**	**5.04**	**0.00**	**0.00**	**0.71**
VI	Anterioară	0.95	3.97	25.32	4.34	1.32	1.53		36.48				37.43
	Actuală		4.22	25.47	2.93	1.39	0.73		34.74				34.74
	Diferenţe	**-0.95**	**0.25**	**0.15**	**-1.41**	**0.07**	**-0.80**	**0.00**	**-1.74**	**0.00**	**0.00**	**0.00**	**-2.69**
VII	Anterioară	9.81	2.49	3.42	1.86		1.75		9.52	0.92			20.25
	Actuală		2.30	3.43	1.46				7.19	0.92			8.11
	Diferenţe	**-9.81**	**-0.19**	**0.01**	**-0.40**	**0.00**	**-1.75**	**0.00**	**-2.33**	**0.00**	**0.00**	**0.00**	**-12.14**
Total	**Anterioară**	**45.24**	**18.90**	**57.09**	**9.87**	**4.08**	**9.29**	**24.09**	**123.32**	**16.64**	**0.45**	**34.95**	**220.60**
	Actuală	**16.54**	**22.88**	**58.70**	**8.45**	**2.61**	**1.84**	**8.06**	**102.54**	**24.00**	**23.11**	**16.47**	**182.66**
	Diferenţe	**-28.70**	**3.98**	**1.61**	**-1.42**	**-1.47**	**-7.45**	**-16.03**	**-20.78**	**7.36**	**22.66**	**-18.48**	**-37.94**
I+IV+V II	Anterioară	16.62	8.73	13.68	4.38	2.76	6.05	12.53	48.13	15.99	0.45	25.04	106.23
	Actuală	7.90	12.40	14.89	4.46	1.22	0.75	7.81	41.53	18.96	14.64	11.27	94.30
	Diferenţe	**-8.72**	**3.67**	**1.21**	**0.08**	**-1.54**	**-5.30**	**-4.72**	**-6.60**	**2.97**	**14.19**	**-13.77**	**-11.93**
II+III+ V+VI	Anterioară	28.62	10.17	43.41	5.49	1.32	3.24	11.56	75.19	0.65	0.00	9.91	114.37
	Actuală	8.64	10.48	43.81	3.99	1.39	1.09	0.25	61.01	5.04	8.47	5.20	88.36
	Diferenţe	**-19.98**	**0.31**	**0.40**	**-1.50**	**0.07**	**-2.15**	**-11.31**	**-14.18**	**4.39**	**8.47**	**-4.71**	**-26.01**
Total	Anterioară	45.24	18.90	57.09	9.87	4.08	9.29	24.09	123.32	16.64	0.45	34.95	220.60
	Actuală	16.54	22.88	58.70	8.45	2.61	1.84	8.06	102.54	24.00	23.11	16.47	182.66
	Diferenţe	**-28.70**	**3.98**	**1.61**	**-1.42**	**-1.47**	**-7.45**	**-16.03**	**-20.78**	**7.36**	**22.66**	**-18.48**	**-37.94**

Anexa nr. 3

EVIDENŢA CATEGORIILOR FUNCŢIONALE

U.P.	Amenajarea	Grupa I																												
		I			II												III			IV								
	Anterioară		5.J	Total	2.A	2.D	2. E	2.H	2.I	3.J	4I		5.G	5.H		Total	4.B	5.L	Total	2.L	4.I	5.G	5.M	Total	Total Gr. I (ha)	Grupa II (ha)	Total (ha)
	Actuală	5.C			2.A		2. E	2.H	2.I	3.L	4E	4G	5.G	5.H	5.U		4.B	5.N		2.L	4.F	5.G	5.R				
I	Anterioară		1.11	1.11	1137.35	657.24	0.46	31.57	1.19	4.25				39.04		1871.10	95.67		95.67					0.00	1967.88	2100.02	4067.90
	Actuală	5.22		5.22	1028.01			10.49	7.68	0.59				39.06	2.20	1088.03	117.65		117.65		1.29			1.29	1212.19	2827.33	4039.52
	Diferenţe	5.22	-1.11	4.11	-109.34	-657.24	-0.46	-21.08	6.49	-3.66	0.00		0.00	0.02	2.20	-783.07	21.98	0.00	21.98	0.00	1.29	0.00	0.00	1.29	-755.69	727.31	-28.38
II	Anterioară			0	294.76	157.31		47.39		7.50			34.08	121.80		662.84		6.64	6.64			24.04		24.04	693.52	3383.44	4076.96
	Actuală			0	433.77			26.61					1.73	114.80		576.91		7.34	7.34		0.83	23.19		24.02	608.27	3452.72	4060.99
	Diferenţe	0.00	0.00	0.00	139.01	-157.31	0.00	-20.78	0.00	-7.50	0.00		-32.35	-7.00	0.00	-85.93	0.00	0.70	0.70	0.00	0.83	-0.85	0.00	-0.02	-85.25	69.28	-15.97
III	Anterioară		6.75	6.75	198.36		73.51	0.66	3.61							276.14			0.00					0.00	282.89	2309.73	2592.62
	Actuală			0.00	254.49		36.67	0.42							10.43	302.01			0.00					0.00	302.01	2266.74	2568.75
	Diferenţe	0.00	-6.75	-6.75	56.13	0.00	-36.84	-0.24	-3.61	0.00	0.00	0.00	0.00	0.00	10.43	25.87	0.00	0.00	0.00	0.00	0.00	0.00	0.00	0.00	19.12	-42.99	-23.87
IV	Anterioară			0	14.88			2.36	0.79					18.15		36.18			0.00		62.40	22.71	882.62	967.73	1003.91	789.70	1793.61
	Actuală			0	16.92			1.51	0.40		10.91	3.17		17.50		50.41			0.00			22.58	935.60	958.18	1008.59	799.57	1808.16
	Diferenţe	0.00	0.00	0.00	2.04	0.00	0.00	-0.85	-0.39	0.00	10.91	3.17	0.00	-0.65	0.00	14.23	0.00	0.00	0.00	0.00	-62.40	-0.13	52.98	-9.55	4.68	9.87	14.55
V	Anterioară			0	45.09			8.19								53.28			0.00					0.00	53.28	666.72	720.00
	Actuală			0	57.09				0.73			0.59				58.41			0.00					0.00	58.41	665.68	724.09
	Diferenţe	0.00	0.00	0.00	12.00	0.00	0.00	-8.19	0.73	0.00	0.00	0.59	0.00	0.00	0.00	5.13	0.00	0.00	0.00	0.00	0.00	0.00	0.00	0.00	5.13	-1.04	4.09
VI	Anterioară			0.00	482.93			6.07	2.21					33.23		524.44		71.28	71.28					0.00	595.72	3804.11	4399.83
	Actuală			0	595.11			4.03	1.08					30.74	7.67	638.63		101.61	101.61					0.00	740.24	3649.53	4389.77
	Diferenţe	0.00	0.00	0.00	112.18	0.00	0.00	-2.04	-1.13	0.00	0.00	0.00	0.00	-2.49	7.67	114.19	0.00	30.33	30.33	0.00	0.00	0.00	0.00	0.00	144.52	-154.58	-10.06
VII	Anterioară			0	43.95			8.49	2.26					30.20		84.90			0.00	15.39			551.02	566.41	651.31	810.13	1461.44
	Actuală			0					0.71					29.78	3.36	33.85			0.00				572.43	572.43	606.28	856.77	1463.05
	Diferenţe	0.00	0.00	0.00	-43.95	0.00	0.00	-8.49	-1.55	0.00	0.00	0.00	0.00	-0.42	3.36	-51.05	0.00	0.00	0.00	-15.39	0.00	0.00	21.41	6.02	-45.03	-60.42	-105.45
Total	Anterioară	0.00	7.86	7.86	2217.32	814.55	73.97	104.73	10.06	11.75	0.00	0.00	34.08	242.42	0.00	3508.88	95.67	77.92	173.59	15.39	62.40	46.75	1433.64	1558.18	5248.51	13863.85	19112.36
	Actuală	5.22	0.00	5.22	2385.39	0.00	36.67	43.06	10.60	0.59	10.91	3.76	1.73	231.88	23.66	2748.25	117.65	108.95	226.60	0.00	2.12	45.77	1508.03	1555.92	4535.99	14518.34	19054.33
	Diferenţe	5.22	-7.86	-2.64	168.07	-814.55	-37.30	-61.67	0.54	-11.16	10.91	3.76	-32.35	-10.54	23.66	-760.63	21.98	31.03	53.01	-15.39	-60.28	-0.98	74.39	-2.26	-712.52	654.49	-58.03
I+ IV+ VII	Anterioară	0.00	1.11	1.11	1196.18	657.24	0.46	42.42	4.24	4.25	0.00	0.00	0.00	87.39	0.00	1992.18	95.67	0.00	95.67	15.39	62.40	22.71	1433.64	1534.14	3623.10	3699.85	7322.95
	Actuală	5.22	0.00	5.22	1044.93	0.00	0.00	12.00	8.79	0.59	10.91	3.17	0.00	86.34	5.56	1172.29	117.65	0.00	117.65	0.00	1.29	22.58	1508.03	1531.90	2827.06	4483.67	7310.73
	Diferenţe	5.22	-1.11	4.11	-151.25	-657.24	-0.46	-30.42	4.55	-3.66	10.91	3.17	0.00	-1.05	5.56	-819.89	21.98	0.00	21.98	-15.39	-61.11	-0.13	74.39	-2.24	-796.04	783.82	-12.22
II+ III+ V+ VI	Anterioară	0.00	6.75	6.75	1021.14	157.31	73.51	62.31	5.82	7.50	0.00	0.00	34.08	155.03	0.00	1516.70	0.00	77.92	77.92	0.00	0.00	24.04	0.00	24.04	1625.41	10164.00	11789.41
	Actuală	0.00	0.00	0.00	1340.46	0.00	36.67	31.06	1.81	0.00	0.00	0.59	1.73	145.54	18.10	1575.96	0.00	108.95	108.95	0.00	0.83	23.19	0.00	24.02	1708.93	10034.67	11743.60
	Diferenţe	0.00	-6.75	-6.75	319.32	-157.31	-36.84	-31.25	-4.01	-7.50	0.00	0.59	-32.35	-9.49	18.10	59.26	0.00	31.03	31.03	0.00	0.83	-0.85	0.00	-0.02	83.52	-129.33	-45.81
Total	Anterioară	0.00	7.86	7.86	2217.32	814.55	73.97	104.73	10.06	11.75	0.00	0.00	34.08	242.42	0.00	3508.88	95.67	77.92	173.59	15.39	62.40	46.75	1433.64	1558.18	5248.51	13863.85	19112.36
	Actuală	5.22	0.00	5.22	2385.39	0.00	36.67	43.06	10.60	0.59	10.91	3.76	1.73	231.88	23.66	2748.25	117.65	108.95	226.60	0.00	2.12	45.77	1508.03	1555.92	4535.99	14518.34	19054.33
	Diferenţe	5.22	-7.86	-2.64	168.07	-814.55	-37.30	-61.67	0.54	-11.16	10.91	3.76	-32.35	-10.54	23.66	-760.63	21.98	31.03	53.01	-15.39	-60.28	-0.98	74.39	-2.26	-712.52	654.49	-58.03

EVIDENŢA SUBUNITĂŢILOR DE GOSPODĂRIRE ŞI A CLASELOR DE VÂRSTĂ

Anexa nr. 4

U.P.	Amenajarea	S.U.P.: (ha)						Clase de vârstă S.U.P. A:(%)						
		A	E	K	M	O	Total	I	II	III	IV	V	≥VI	Total
I	Anterioară	2193.75	1.11	39.04	1831.60		4065.50	6	32	8	4	11	39	100
	Actuală	2941.88	5.22	39.06	1047.25		4033.41	6	14	31	6	2	41	100
	Diferenţe	**748.13**	**4.11**	**0.02**	**-784.35**	**0.00**	**-32.09**	**0**	**-18**	**23**	**2**	**-9**	**2**	**0**
II	Anterioară	3414.12		121.80	541.04		4076.96	8	24	15	8	12	33	100
	Actuală	3484.08		114.80	462.11		4060.99	13	11	32	8	7	29	100
	Diferenţe	**69.96**	**0.00**	**-7.00**	**-78.93**	**0.00**	**-15.97**	**5**	**-13**	**17**	**0**	**-5**	**-4**	**0**
III	Anterioară	2274.71	6.75		262.85	32.66	2576.97	11	25	11	2	6	45	100
	Actuală	2266.74			301.04		2567.78	11	13	27	5	2	42	100
	Diferenţe	**-7.97**	**-6.75**	**0.00**	**38.19**	**-32.66**	**-9.19**	**0**	**-12**	**16**	**3**	**-4**	**-3**	**0**
IV	Anterioară	1753.02		18.15	18.03		1789.20	6	23	24	13	6	28	100
	Actuală	1755.96		17.50	32.91		1806.37	10	9	25	24	8	24	100
	Diferenţe	**2.94**	**0.00**	**-0.65**	**14.88**	**0.00**	**17.17**	**4**	**-14**	**1**	**11**	**2**	**-4**	**0**
V	Anterioară	654.70			53.28		707.98	3	10	17	21	29	20	100
	Actuală	658.01			58.41		716.42	6	2	14	14	26	38	100
	Diferenţe	**3.31**	**0.00**	**0.00**	**5.13**	**0.00**	**8.44**	**3**	**-8**	**-3**	**-7**	**-3**	**18**	**0**
VI	Anterioară	3739.15		33.23	491.21	135.29	4398.88	4	17	13	2	3	61	100
	Actuală	3751.14		30.74	607.89		4389.77	8	10	21	1	3	57	100
	Diferenţe	**11.99**	**0.00**	**-2.49**	**116.68**	**-135.29**	**-9.11**	**4**	**-7**	**8**	**-1**	**0**	**-4**	**0**
VII	Anterioară	1366.73		30.20	54.70		1451.63		14	10	29	5	42	100
	Actuală	1429.20		29.78	4.07		1463.05	13	4	8	28	15	32	100
	Diferenţe	**62.47**	**0.00**	**-0.42**	**-50.63**	**0.00**	**11.42**	**13**	**-10**	**-2**	**-1**	**10**	**-10**	**0**
Total	**Anterioară**	**15396.18**	**7.86**	**242.42**	**3252.71**	**167.95**	**19067.12**	**6**	**22**	**14**	**8**	**8**	**42**	**100**
	Actuală	**16287.01**	**5.22**	**231.88**	**2513.68**	**0.00**	**19037.79**	**10**	**11**	**25**	**9**	**6**	**39**	**100**
	Diferenţe	**890.83**	**-2.64**	**-10.54**	**-739.03**	**-167.95**	**-29.33**	**4**	**-11**	**11**	**1**	**-2**	**-3**	**0**

I+IV+VII	Anterioară	5313.50	1.11	87.39	1904.33	0.00	7306.33	5	24	14	13	8	36	100
	Actuală	6127.04	5.22	86.34	1084.23	0.00	7302.83	9	10	24	16	7	34	100
	Diferenţe	**813.54**	**4.11**	**-1.05**	**-820.10**	**0.00**	**-3.50**	**4**	**-14**	**10**	**3**	**-1**	**-2**	**0**
II+III+V+VI	Anterioară	10082.68	6.75	155.03	1348.38	167.95	11760.79	6	21	13	5	8	47	100
	Actuală	10159.97	0.00	145.54	1429.45	0.00	11734.96	10	11	26	5	6	42	100
	Diferenţe	**77.29**	**-6.75**	**-9.49**	**81.07**	**-167.95**	**-25.83**	**4**	**-10**	**13**	**0**	**-2**	**-5**	**0**
Total	Anterioară	15396.18	7.86	242.42	3252.71	167.95	19067.12	6	22	14	8	8	42	100
	Actuală	16287.01	5.22	231.88	2513.68	0.00	19037.79	10	11	25	9	6	39	100
	Diferenţe	**890.83**	**-2.64**	**-10.54**	**-739.03**	**-167.95**	**-29.33**	**4**	**-11**	**11**	**1**	**-2**	**-3**	**0**

EVIDENŢA INDICATORILOR DE PLAN

S.U.P. A

Anexa nr. 5

U.P.	Amenajarea	Arborete exploatabile: Total: ha	Total: mc	Din care în planul decenal: ha	Din care în planul decenal: mc	Determinarea posibilităţii: (mc) Metoda creşterii indicatoare: Ci	Q	V1/10	V2/20	V3/30	V4/40	V5/50	V6/60	Posibilitatea	Metoda claselor de vârstă: Inductiv	Deductiv	Posibilitatea	Depăşire posibilitate anterioară mc	Posibilitatea adoptată (mc)
I	Anterioară	936.99	348157	565.17	154638	8439	1.00	15478	14002		11704		8570	8440	9403	9375	9375		9400
	Actuală	1220.54	516890	682.62	219278	13825	0.53	19570	19625	18481	14061	13198	11649	11649	12748	12682	12682		11650
	Diferenţe	283.55	168733	117.45	64640	5386		4092	5623	18481	2357	13198	3079	3209	3345	3307	3307	0	2250
II	Anterioară	1363.06	547312	878.05	293235	16062	0.80	22530	22223		17527		15222	15222	17457	17391	17391		17400
	Actuală	1102.91	440713	754.39	247367	15779	0.50	14578	18041	17107	15572	14018	13159	13159	14955	14913	14913		13160
	Diferenţe	-260.15	-106599	-123.66	-45868	-283		-7952	-4182	17107	-1955	14018	-2063	-2063	-2502	-2478	-2478	0	-4240
III	Anterioară	1060.22	375820	588.63	160457	9110	0.80	11532	13506		11977		8650	8650	9098	9053	9053		8700
	Actuală	958.43	366608	453.58	130119	8781	0.69	14328	14949	13318	10387	8613	7880	7880	10034	10046	10034		7880
	Diferenţe	-101.79	-9212	-135.05	-30338	-329		2796	1443	13318	-1590	8613	-770	-770	936	993	981	0	-820
IV	Anterioară	547.61	178167	383.68	116233	6106	1.10	6443	7264		7287		7160	6187	6292	6593	6292		6200
	Actuală	478.08	167143	328.44	110286	5653	1.19	6732	7231	7194	6828	6705	7421	5765	6982	6823	6823		5770
	Diferenţe	-69.53	-11024	-55.24	-5947	-453		289	-33	7194	-459	6705	261	-422	690	230	531	0	-430
V	Anterioară	228.65	80000	142.61	46989	2299	0.90	1986	2828		4280		3726	1986	2025	2020	2020		2000
	Actuală	309.00	115806	167.10	60616	2298	1.43	3295	4588	5390	4729	4151	3733	2429	2855	2705	2705		2430
	Diferenţe	80.35	35806	24.49	13627	-1		1309	1760	5390	449	4151	7	443	830	685	685	0	430
VI	Anterioară	2316.32	823155	1226.25	319589	14187	1.40	35986	33012		22653		15851	14783	18708	18403	18403		18400
	Actuală	2110.67	757368	1124.71	294041	13689	1.19	33164	29280	27020	20763	16842	14541	13962	20187	19760	19760	40	19720
	Diferenţe	-205.65	-65787	-101.54	-25548	-498		-2822	-3732	27020	-1890	16842	-1310	-821	1479	1357	1357	40	1320
VII	Anterioară	572.99	193503	344.59	86762	5327	1.20	9572	7956		5993		7430	5440	6157	6056	6056		6000
	Actuală	475.86	169669	356.97	114451	5697	1.21	8969	7577	6478	7307	8258	8288	5823	7552	7555	7552	493	7059
	Diferenţe	-97.13	-23834	12.38	27689	370	0.01	-603	-379	6478	1314	8258	858	383	1395	1499	1496	493	1059
Total	Anterioară	7025.84	2546114	4128.98	1177903	61530		103527	100791	0	81421	0	66609	60708	69140	68891	68590	0	68100
	Actuală	6655.49	2534197	3867.81	1176158	65722		100636	101291	94988	79647	71785	66671	60667	75313	74484	74469	533	67669
	Diferenţe	-370.35	-11917	-261.17	-1745	4192		-2891	500	94988	-1774	71785	62	-41	6173	5593	5879	-533	-431
I+IV +VII	Anterioară	2057.59	719827	1293.44	357633	19872		31493	29222	0	24984	0	23160	20067	21852	22024	21723	0	21600
	Actuală	2174.48	853702	1368.03	444015	25175		35271	34433	32153	28196	28161	27358	23237	27282	27060	27057	493	24479
	Diferenţe	116.89	133875	74.59	86382	5303		3778	5211	32153	3212	28161	4198	3170	5430	5036	5334	493	2879
II+III +V+ VII	Anterioară	4968.25	1826287	2835.54	820270	41658		72034	71569	0	56437	0	43449	40641	47288	46867	46867	0	46500
	Actuală	4481.01	1680495	2499.78	732143	40547		65365	66858	62835	51451	43624	39313	37430	48031	47424	47412	40	43190
	Diferenţe	-487.24	-145792	-335.76	-88127	-1111		-6669	-4711	62835	-4986	43624	-4136	-3211	743	557	545	40	-3310
Total	Anterioară	7025.84	2546114	4128.98	1177903	61530		103527	100791	0	81421	0	66609	60708	69140	68891	68590	0	68100
	Actuală	6655.49	2534197	3867.81	1176158	65722		100636	101291	94988	79647	71785	66671	60667	75313	74484	74469	533	67669
	Diferenţe	-370.35	-11917	-261.17	-1745	4192		-2891	500	94988	-1774	71785	62	-41	6173	5593	5879	-533	-431

Anexa nr. 6

EVIDENŢA INDICATORILOR DE PLAN PROPUŞI

U.P.	Amenajarea	Produse principale (mc/an)	Produse secundare: Degajări ha/an	Curăţiri: ha/an	Curăţiri: mc/an	Rărituri: ha/an	Rărituri: mc/an	Tăieri de igienă ha/an	Tăieri de igienă mc/an	Tăieri de conservare ha/an	Tăieri de conservare mc/an
I	Anterioară	9400	8.98	21.05	110	150.43	3742	980.72	794	99.67	4306
	Actuală	11650	5.32	11.65	58	134.29	5222	963.96	844	87.13	4567
	Diferenţe	**2250**	**-3.66**	**-9.40**	**-52**	**-16.14**	**1480**	**-16.76**	**50**	**-12.54**	**261**
II	Anterioară	17400	25.43	11.86	135	152.40	5856	1139.50	1033	19.49	1073
	Actuală	13160	21.78	21.74	132	151.93	5381	1021.89	890	35.14	1445
	Diferenţe	**-4240**	**-3.65**	**9.88**	**-3**	**-0.47**	**-475**	**-117.61**	**-143**	**15.65**	**372**
III	Anterioară	8700	12.12	15.49	76	81.11	2409	823.89	720	17.80	1044
	Actuală	7880	2.69	23.39	113	88.06	2756	793.57	699	20.18	1106
	Diferenţe	**-820**	**-9.43**	**7.90**	**37**	**6.95**	**347**	**-30.32**	**-21**	**2.38**	**62**
IV	Anterioară	6200	17.65	14.54	59	63.87	1762	742.70	641	0.81	52
	Actuală	5770	1.46	14.46	57	50.70	1392	785.42	697	2.63	139
	Diferenţe	**-430**	**-16.19**	**-0.08**	**-2**	**-13.17**	**-370**	**42.72**	**56**	**1.82**	**87**
V	Anterioară	2000	0.05	0.57		8.40	203	391.73	343	2.59	123
	Actuală	2430	1.65	2.00	3	16.57	454	311.09	271	4.17	171
	Diferenţe	**430**	**1.60**	**1.43**	**3**	**8.17**	**251**	**-80.64**	**-72**	**1.58**	**48**
VI	Anterioară	18975	6.86	12.73	148	134.07	4158	1503.43	1323	28.37	1964
	Actuală	19720	11.93	24.96	109	115.72	3664	1410.71	1131	43.07	2148
	Diferenţe	**745**	**5.07**	**12.23**	**-39**	**-18.35**	**-494**	**-92.72**	**-192**	**14.70**	**184**
VII	Anterioară	6000	3.73	0.95	3	38.13	1195	687.14	588		
	Actuală	7059	10.89	8.49	16	45.62	1551	474.49	387	2.98	50
	Diferenţe	**1059**	**7.16**	**7.54**	**13**	**7.49**	**356**	**-212.65**	**-201**	**2.98**	**50**
Total	**Anterioară**	**68675**	**74.82**	**77.19**	**531**	**628.41**	**19325**	**6269.11**	**5442**	**168.73**	**8562**
	Actuală	**67669**	**55.72**	**106.69**	**488**	**602.89**	**20420**	**5761.13**	**4919**	**195.30**	**9626**
	Diferenţe	**-1006**	**-19.10**	**29.50**	**-43**	**-25.52**	**1095**	**-507.98**	**-523**	**26.57**	**1064**

I+IV+VII	Anterioară	21600	30.36	36.54	172	252.43	6699	2410.56	2023	100.48	4358
	Actuală	24479	17.67	34.60	131	230.61	8165	2223.87	1928	92.74	4756
	Diferenţe	**2879**	**-12.69**	**-1.94**	**-41**	**-21.82**	**1466**	**-186.69**	**-95**	**-7.74**	**398**
II+III+V+VII	Anterioară	47075	44.46	40.65	359	375.98	12626	3858.55	3419	68.25	4204
	Actuală	43190	38.05	72.09	357	372.28	12255	3537.26	2991	102.56	4870
	Diferenţe	**-3885**	**-6.41**	**31.44**	**-2**	**-3.70**	**-371**	**-321.29**	**-428**	**34.31**	**666**
Total	Anterioară	68675	74.82	77.19	531	628.41	19325	6269.11	5442	168.73	8562
	Actuală	67669	55.72	106.69	488	602.89	20420	5761.13	4919	195.30	9626
	Diferenţe	**-1006**	**-19.10**	**29.50**	**-43**	**-25.52**	**1095**	**-507.98**	**-523**	**26.57**	**1064**

REGIA NAŢIONALĂ A PĂDURILOR – ROMSILVA
DIRECŢIA SILVICĂ BACĂU
OCOLUL SILVIC MOINEŞTI

PROIECTANT
I.N.C.D.S. „MARIN DRĂCEA"
STAŢIUNEA BRAŞOV

Număr de înregistrare
19821/ 13.12.2024

VIZAT DIRECŢIA SILVICĂ BACĂU

OCOLUL SILVIC MOINEŞTI
Înregistrat
Nr. 19821 din 13.12.24

[redacted] DIRECTOR

DIRECTOR ECONOMIC
[redacted]

PROCES VERBAL DE RECEPŢIE

Încheiat astăzi 13.12.2024

Subsemnatul, [redacted] reprezentant al Gărzii Forestiere Suceava, în baza delegaţiei cu numărul [redacted] având în vedere prevederile normelor tehnice pentru amenajarea pădurilor aflate în vigoare, am procedat, în prezenţa: delegaţilor Direcţiei Silvice Bacău, şefului de ocol, expertului C.T.A.P., şefului de proiect şi proiectanţilor, la recepţia lucrărilor de teren, pentru amenajarea pădurilor din U.P. I Tazlăul Sărat, U.P. II Bolătău, U.P III Solonţ, U.P. IV Scorţeni, U.P V Poduri, U.P. VI Schit şi U.P. VII Frumoasa, din cadrul Ocolului Silvic Moineşti, constatând şi stabilind următoarele:

1. Arondarea, constituirea şi numerotarea unităţilor de gospodărire corespund temei de proiectare şi avizului Conferinţei I de amenajare, din data de 17.01.2024.

2. Delimitarea fondului forestier s-a făcut de către personalul de teren al ocolului silvic. Nu au fost omise de la amenajare terenuri care fac parte din fondul forestier naţional, proprietate publică a statului şi nu au fost incluse în amenajament terenuri care nu fac parte din acest fond. Se face menţiunea că ridicarea în plan a mişcărilor de suprafaţă, ce au afectat fondul forestier, s-a făcut pe limitele indicate de personalul ocolului silvic.

3. Cantităţile fizice executate cu ocazia culegerii datelor de teren, sondajele efectuate şi suprafeţele verificate pentru constatarea calităţii lucrărilor precum şi numele proiectanţilor, sunt prezentate în anexele 1 şi 2, ce fac parte integrantă din acest proces verbal. Lucrările de descriere parcelară realizate precum şi elementele de verificare, sunt evidenţiate, pe unităţi de gospodărire, în anexa 1. Tot în această anexă sunt prezentate terenurile stabilite a fi rezervate pentru necesităţile administraţiei (A) şi pentru hrana vânatului (V).

4. Pentru lucrările de ridicare în plan cu receptoare G.P.S. şi inventarierea arboretelor (integrale sau statistice) realizările şi elementele de identificare sunt prezentate, tot pe unităţi de gospodărire, în anexa 2.

5. Se constată că lucrările de descriere parcelară, ridicare în plan şi inventarierea arboretelor corespund din punct de vedere calitativ, fiind executate conform normativelor de amenajarea pădurilor în vigoare.

6. Lucrările s-au recepţionat pe unităţi de gospodărire.

7. Pentru planul de producţie al primilor ani de aplicare a amenajamentului, este pusă în valoare şi este amplasată masa lemnoasă, din produse principale, din u.a. prevăzute în anexa 3.

8. Pentru realizarea cartării staţionale la scară mijlocie, au fost recoltate, pentru analize de laborator, 39 probe de sol din 13 profile principale.

Prezentul proces verbal s-a întocmit în 5 exemplare, câte unul pentru fiecare parte interesată.

Reprezentant G.F. Suceava	Responsabil F.F. D.S. Bacău	F.F. D.S. Bacău
[redacted]	[redacted]	[redacted]
Delegat D.S. Bacău	Şef O.S. Moineşti	Responsabil F[redacted]. Moineşti
[redacted]	[redacted]	[redacted]
Expert C.T.A.P.	Şef Proiect	Proiectant
[redacted]	[redacted]	[redacted]
Proiectant	Proiectant	Proiectant
[redacted]	[redacted]	[redacted]

Probleme speciale

Prin parcurgerea terenului în perioada septembrie-decembrie 2024, proiectanţii I.N.C.D.S. „Marin Drăcea" au constatat existenţa unor neconcordanţe între limitele fondului forestier proprietate publică a statului înscrise în hărţile amenajistice ediţia 2015 şi realitatea din teren, drept pentru care s-au executat măsurători cu aparate G.P.S. pe limitele existente pe teren, după cum urmează:

- în U.P. I Tazlăul Sărat, parcelele: 18, 91, 92, 97, 113, 119, 121, 123;
- în U.P. III Solonţ, parcelele: 32, 73, 97, 98, 109;
- în U.P. VI Schit: 2, 18, 19, 20, 45, 47, 125, 126, 127, 128, 148, 149, 150.

S-a constatat că există arborete pe terenuri cu inclinare mai mare de 30^g, care nu au fost zonate corespunzător. Propunem remedierea situaţiei prin zonarea funcţională a acestor arborete în conformitate cu realitatea din teren, respectiv trecerea, din S.U.P. A în S.U.P. M, după cum urmează:

U.P.	U.A.		Înclinarea în amenajamentul anterior	Înclinarea masurată	S.U.P. vechi	S.U.P. nou
	Vechi	Nou				
III Solonţ	39 B	39 B	30	37	A	M
VI Schit	39 A	85 B	29	33	A	M
	53 A	53 A	29	33	A	M
	54 A	54 A	29	33	A	M

ANEXA 1

SITUAŢIA
CANTITĂŢILOR FIZICE REALIZATE ŞI A SONDAJELOR EFECTUATE LA LUCRĂRILE DE DESCRIERE PARCELARĂ

Unitatea de gospodărire:		Descrieri parcelare cu cartări staţionale:			Terenuri rezervate:		Executant
		Nr. parcele	Supraf. tot.	Supraf. verif.	A	V	
Anterioară	Actuală	Nr. u.a.	Supraf. gr. I	% Verif.	Suprafaţa	Suprafaţa	
		U.a. verificate			U.a.	U.a.	
I Tazlăul Sărat	I Tazlăul Sărat	126	4132,17	412,34	1,06	2,49	[redacted]
		596	1214,97	10	17A, 28A, 113A	100V, 105V	
		12, 15, 25, 29, 49, 50, 61, 73, 87, 113, 119, 139					
II Bolătău	II Bolătău	128	4111,51	440.05	0,43	3,74	[redacted]
		372	505,53	11	106A, 109A	26V, 29V, 84V, 98V	
		46, 71, 72, 76, 77, 80, 84, 87, 101, 128, 129					
III Solonţ	III Solonţ	114	2606,82	262,04	-	3,74	[redacted]
		379	282,89	10	-	18V, 20V, 37V, 55V, 69V, 75V, 84V, 85V	
		32, 53, 54, 63, 64, 66, 97					
IV Scorţeni	IV Scorţeni	79	1809,19	213,64	-	6,99	[redacted]
		293	1003,91	12	-	4V, 7V, 14V1, 14V2, 14V3, 32V1, 32V2, 40V, 41V, 47V, 48V, 82V	
		7, 12, 39, 42, 46, 62, 63, 65, 67					
V Poduri	V Poduri	55	714,90	78,48	-	-	[redacted]
		150	53,28	11	-	-	
		54, 55, 61, 62, 64					
VI Schit	VI Schit	167	4436,31	445,75	1,53	3,97	[redacted]
		331	595,72	10	19A, 82A 89A, 92A	27V, 55V1, 55V2, 72V, 89V, 129V	
		87- 89, 92, 93, 108, 111, 125-128					
VII Frumoasa	VII Frumoasa	43	1471,88	156,66	-	3,30	[redacted]
		98	599,72	11	-	8V, 10V	
		39, 43, 45, 46, 52					
Total O.S.		**712**	**19282,78**	**2008,96**	-	-	-
		2219	**4256.02**	**10**			

[redacted]

ŞEF PROIECT

[redacted]

ANEXA 2

SITUAŢIA
CANTITĂŢILOR FIZICE REALIZATE ŞI A SONDAJELOR EFECTUATE LA LUCRĂRILE DE RIDICARE ÎN PLAN ŞI INVENTARIERE ARBORETE

Unitatea de gospodărire:		Ridicare în plan cu receptoare GPS:				Inventariere arborete:								Executant
		Zona de deal	Zona de munte	Total	Verificat	Statistică (ha de cercuri)				Integrală (mii fire)				Ridicări
		km	km	km	puncte	Cu panta <20°	Cu panta >20°	Total	Verificat ha	Cu panta <20°	Cu panta >20°	Total	Verificat mii fire	
Anterioară	Actuală	puncte	puncte	puncte	%				%				%	Inventarieri
		U.a. şi puncte verificate				U.a. şi cercuri verificate				U.a. şi postate verificate				
I Tazlăul Sărat	I Tazlăul Sărat	-	42.41	42,41	176	4,90	-	4,90	0,50	13,021	23,294	36,315	3,513	[redacted]
		-	1212	1212	15	95 B (cercurile 1 – 5), 96 A (cercurile 1 – 5)			10	24 B (integral 1 – 499 fire), 46 A (postaţa 1 – 1089 fire), 80 C (integral 1 – 1082 fire), 102 D (integral - 843 fire)			10	
		97 A (punctele 2472 – 2510), 113 A, B (punctele 1376 – 1435), 137 A (punctele 1370 – 1446)												
II Bolătău	II Bolătău	-	62,14	62,14	118	-	8,60	8,60	0,85	10,876	31,664	42,540	4,203	[redacted]
		-	1171	1171	10	84 B (cercurile 1 – 9); 87 D (cercurile 1 – 8)			10	5 A (postaţa 2 – 949 fire), 6 A (postaţa 4 – 1554 fire), 26 A (integral – 276 fire), 29 A (postaţa 1 - 1424 fire)			10	
		48 A,B (punctele 748 – 763), 52 A, C (punctele 1072-1086), 59 A,B (punctele 414 – 429), 71 A, B (punctele 607 – 620), 77 A, B (punctele 1 – 12), 87 A,C,D, (punctele 111 – 126), 105 A, R (punctele 354 – 361), 107 A,D (punctele 288 – 300)												
III Solonţ	III Solonţ	-	34,09	34,09	98	-	4,00	4,00	0,40	4,900	21,080	25,980	2,545	[redacted]
		-	974	974	10	53 A (cercurile 3 – 6, 11 - 14)			10	56 B (postata 3 – 460 fire), 57 A (postaţa 2 – 670 fire), 57 C(postaţa 1 – 390 fire), 61 A (postaţa 1 – 310 fire) 63 C (integral – 250), 66 A (postaţă 2 – 465 fire)			10	
		35 E (punctele 647 – 660), 62 B (punctele 140 - 164), 73 A, B (punctele 774 – 790)108 (punctele 273 – 285), 109 B (punctele 265 – 278), 97 D (punctele 760 – 764), 98 (punctele 769 – 778)												
IV Scorţeni	IV Scorţeni	21,24	-	21,24	67	7,20	-	7,20	0,75	5,751	-	5,751	0,550	[redacted]
		607	-	607	11	10 A (cercurile 7 – 11), 11 B (cercurile 1 – 5) 12 (cercurile 3 – 6)			10	42 G (postaţa 1 – 210 fire), 46 A (postaţa 2 – 340 fire)			10	
		40 A (2836 – 2852), 42 A,B (punctele 2856 – 2876); 46 A (punctele 792 – 810)												
V Poduri	V Poduri	10,00	-	10,00	27	2,00	-	2,00	0,20	6,432	-	6,432	0,620	[redacted]
		286	-	286	10	8 A (cercurile 3, 5), 54 A (cercurile 9, 12)			10	6 A (postata 1 – 300), 6 B (postata 1 – 320 fire)			10	
		67 (punctele 73 – 100)												
VI Schit	VI Schit	-	33,43	33,43	112	3,00	1,40	4,40	0,45	37,117	53,511	90,628	8,620	[redacted]
		-	955	955	10	90 A (cercurile 1 – 9)			10	17 D (postaţa 1 – 500), 38 A (postaţa 1 – 1610 fire), 49 A (postaţa 2 – 1000 fire; 50 A (postaţa 2 – 1210 fire), 55 A (postata 2 – 900 fire), 97 B (postaţa 1 – 500 fire), 114 A (postaţa 2 – 1180 fire) 120 A (postaţa 1 – 810 fire), 122 A (postaţa 2 – 910 fire)			10	
		125 (punctele 71 – 99), 126 (punctele 114 – 144), 127 (punctele 431 - 492)												
VII Frumoasa	VII Frumoasa	2,50	4,50	7,00	21	4,30	-	4,30	0,45	29,213	-	29,213	2,780	[redacted]
		71	129	200	11	45 A (cercurile 1 – 3, 30), 46 A (cercurile 1 – 5)			10	43 A (postaţa 1 – 1080), 54 A (postaţa 2 – 1700 fire)			10	
		42 (punctele 14-34)												
Total O.S.		33,74	176,57	210,31	619	21,40	14,00	35,40	3,60	107,31	129,549	236,859	22,831	-
		964	4441	5405	11				10				10	

[redacted]

ŞEF PROIECT

[redacted]

ANEXA 3

SITUAŢIA
ARBORETELOR MARCATE PENTRU PLANUL DE PRODUCŢIE (PRODUSE PRINCIPALE + SECUNDARE + LUCRĂRI DE CONSERVARE) AL PRIMULUI AN DE APLICARE A AMENAJAMENTULUI

U.P.	Indicativ u.a.		Felul tăierii	Suprafaţa de parcurs (ha)	Volumul marcat (m^3)
	Vechi	Nou			
I Tazlăul Sărat	83 A%	83 A	T. Progresive, racordare	21,33	3567
	25 D	25 D	T. Progresive, racordare	25,24	2953
	29 A	29 A	T. Progresive, punere în lumină	14,30	1353
	43 A%	43 A	T. Progresive, racordare	7,16	822
	49 C	49 C	T. de conservare	1,08	44
	85 D	85 D	T. de conservare	0,85	38
	100 A%	100 A	T. Progresive, racordare	20,30	2641
	13 C	13 C	Răriturl	7,34	99
	18 B%	18 B	Răriturl	14,51	211
	73 A%	73 A	Răriturl	15,06	990
II Bolătău	20 A	20 A	T. Progresive, însămânţare	16,58	2454
	46 A	46 A	T. de conservare	10,83	575
	74	74	T. Progresive, racordare	20,00	2687
	86 A	86 A	Răriturl	21,74	545
	86 C	86 C	T. Progresive, însămânţare	11,83	2501
	87 B	87 B	T. de conservare	3,09	134
	87 D	87 D	T. Progresive, punere în lumină	9,41	1737
	106 B	106 B	T. Progresive, punere în lumină	20,57	2136
	126 C	126 C	Răriturl	5,98	205
III Solonţ	21 F	21 F	Răriturl	4,54	253
	27 E	27 E	Răriturl	5,96	265
	36 C	36 C	T. Progresive, însămânţare	5,37	507
	42 A	42 A	Răriturl	24,28	772
	42 B	42 B	Răriturl	16,18	655
	47 F	47 F	Răriturl	0,67	21
	52 B	52 B	T. Progresive, însămânţare	20,20	4691
	53 A	53 A	T. Progresive, însămânţare	19,48	2565
	57 A	57 A	T. Progresive, punere în lumină	11,05	1495
	60 A	60 A	T. Progresive, punere în lumină	12,27	1243
	67 A	67 A	T. Progresive, punere în lumină	26,01	3450
IV Scorţeni	15 A	15 A	T. Progresive, punere în lumină	25,42	2454
V Poduri	7 A%	7 A	T. Progresive, însămânţare	8,64	973
	12 B	12 B	T. Progresive, însămânţare	1,59	201
	42 C	42 C	T. de conservare	1,80	733
	70 B	70 B	T. Progresive, însămânţare	8,31	566
VI Schit	2	2	T. Progresive, punere în lumină	15,57	1696
	18 A	18 A	T. Progresive, punere în lumină	16,35	2099
	49 C	49 C	T. Progresive, punere în lumină	16,58	1982
	52 A	52 A	T. Progresive, punere în lumină	25,00	2540
	64 A	64 A	T. Progresive, punere în lumină	10,18	1097
	73	73	T. Progresive, punere în lumină	23,56	2968
	89 A	89 A	T. Progresive, punere în lumină	26,68	2572
	103 A	103 A	T. Progresive, punere în lumină	26,31	2573
	113 A	113 A	Răriturl	11,50	589
	114 C	114 C	Răriturl	1,93	129
	122 A	122 A	T. Progresive, punere în lumină	19,29	1472
	123 A	123 A	T. Progresive, racordare	29,35	4941
	136 A	136 A	T. Progresive, punere în lumină	17,86	2918
VII Frumoasa	48 A	48 A	T. Progresive, punere în lumină	29,44	3715
	52 B	52 B	Succesivă, dezvoltare	24,41	3270

[redacted]

ŞEF PROIECT

[redacted]

[redacted]

INTRARE [redacted]
IEȘIRE

ANUNŢ PUBLIC

Institutul Național de Cercetare Dezvoltare în Silvicultură "Marin Drăcea" – Staţiunea Braşov, în conformitate cu pervederile Legii nr. 331 / 2024 – Codul Silvic şi cu Planul de desfăşurare a Conferinţelor a II- a pentru fondul forestier proprietate publică a statului administrat de R.N.P. – ROMSILVA, aprobat de M.M.A.P., anunţă organizarea Conferinţei a II - a (Ședința de preavizare a soluțiilor tehnice) pentru amenajamentele umătoarelor ocoale silvice:

- **Bozovici, din Direcţia Silvică Caraş-Severin;**
- **Grădişte, din Direcţia Silvică Hunedoara;**
- **Miercurea Ciuc, din Direcţia Silvică Harghita;**
- **Moineşti, din Direcţia Silvică Bacău;**
- **Breţcu şi Covasna, din Direcţia Silvică Covasna.**

Conferinţele se vor de desfăşura la sediul I.N.C.D.S. „Marin Drăcea" – Staţiunea Braşov, (str. Cloșca, nr. 13, municipiul Brașov), după cum urmează:

Nr. crt.	Direcţia Silvică	Ocolul silvic	Data şi ora
1	Caraş-Severin	Bozovici	19.03.2025, ora 9^{00}
2	Harghita	Miercurea Ciuc	20.03.2025, ora 9^{00}
3	Hunedoara	Grădişte	20.03.2025, ora 11^{00}
4	Bacău	Moineşti	25.03.2025, ora 9^{00}
5	Covasna	Breţcu	27.03.2025, ora 9^{00}
6		Covasna	27.03.2025, ora 12^{00}

La şedinţă pot participa instituţiile, autorităţile, organizaţiile şi persoanele interesate.

Director Staţiune,

[redacted]

REGIA NAȚIONALĂ A PĂDURILOR – ROMSILVA
DIRECȚIA SILVICĂ BACĂU
(Parcul Dendrologic Hemeiuș)
Loc. Hemeiuș, Sat Lilieci, Jud. Bacău ; Cod poștal 607237
ONRC: J40/450/1991; CUI: RO1590120
Telefon: 0234 588 959 Fax: 0234 519 348 , 0234 571 905
E-mail: office@bacau.rosilva.ro ; Pagina web: www.rosilva.ro

Conteazăpentruvitori

Nr. 2068 / 25.02.2025

ANUNȚ PUBLIC

Direcția Silvică Bacău, prin Ocolul Silvic Moinești, titular al Amenajamentelor Silvice ale U.P. I Tazlăul Sărat, U.P. II Bolătău, U.P. III Solonț, U.P. IV Scorțeni, U.P. V Poduri, U.P. VI Schit și U.P. VII Frumoasa - fond forestier proprietate publică a statului amplasat în raza administrativ-teritorială a orașului Moinești și a comunelor: Balcani, Bereşti-Tazlău, Blăgeşti, Măgireşti, Mărgineni, Pârjol, Poduri, Scorţeni, Solonţ, Strugari, Zemeş (judeţul Bacău) și Tazlău (județul Neamț), anunță publicul interesat asupra faptului că în data de 25.03.2025, începând cu ora 9^{00}, la sediul I.N.C.D.S. "Marin Drăcea" – Stațiunea Brașov, din strada Cloșca, nr. 13, municipiul Brașov, jud. Brașov, va avea loc ședința de preavizare a soluțiilor tehnice – Conferința a II-a de amenajare a pădurilor.

Precizăm că, fondul forestier proprietate publică a statului din U.P. II Bolătău, U.P. III Solonț, U.P. V Poduri și U.P. VI Schit nu se suprapune peste arii naturale protejate. Fondul forestier proprietate publică a statului din U.P. I Tazlăul Sărat, U.P. IV Scorțeni și U.P. VII Frumoasa se suprapune parțial peste arii naturale protejate (Rezervația Naturală Pădurea de pini și Situl Natura 2000 ROSPA0138 Piatra Șoimului – Scorțeni - Gârleni). Nu sunt suprapuneri cu parcuri naturale/naționale sau Situri UNESCO.

La ședință pot participa instituțiile, autoritățile, organizațiile și persoanele interesate.

Relații suplimentare se pot obține de la:

[redacted] - responsabil fond forestier D.S. Bacău, telefon [redacted] email: fond.forestier@bacau.rosilva.ro;

- [redacted] - Șef Ocol Silvic Moinești, telefon [redacted] email: moinesti@bacau.rosilva.ro.

[redacted]

MINISTERUL EDUCAȚIEI ȘI CERCETĂRII
INSTITUTUL NAȚIONAL DE CERCETARE-DEZVOLTARE ÎN SILVICULTURĂ „MARIN DRĂCEA"

STAȚIUNEA BRAȘOV

CIF: RO 34638446, J23/1947/2015
Str. Cloșca, Nr. 13, Brașov, jud. BRAȘOV, cod poștal 500040
Fax: 268/415338; tel: 0268/419936; 0368/450175;
e_mail: brasov@icas.ro; icasstatiuneabrasov@yahoo.ro

Operator de date cu caracter personal înregistrat sub numarul 36421

Nr. ...626.. / 21.02.2025

CĂTRE,

Direcţia Silvică Bacău (office@bacau.rosilva.ro);

Ocolul Silvic Moineşti (os_moinesti@yahoo.com);

AGENȚIA PENTRU PROTECȚIA MEDIULUI BACĂU (office@apmbc.anpm.ro);

AGENȚIA PENTRU PROTECȚIA MEDIULUI NEAMȚ (office@apmnt.anpm.ro);

A.N.A.N.P. - SERVICIUL TERITORIAL BACĂU (bc.ananp@ananp.gov.ro);

Administraţia Naţională Apele Române-Administrația Bazinală de Apă Siret S.G.A Bacău (sgabc@das.rowater.ro);

spre știință: **GARDA FORESTIERĂ COVASNA** (gfjcovasna@gfbrasov.gov.ro)

În conformitate cu programul de desfășurare a Conferințelor a II – a de amenajare din anul 2025 pentru fondul forestier proprietate publică a statului, aprobat de M.M.A.P., vă invităm să participați în data de 25.03.2025, începând cu ora 9.00, la sediul I.N.C.D.S. „Marin Drăcea" – Staţiunea Braşov, (str.. Cloșca, nr. 13, municipiul Brașov, jud. Brașov), la Conferința a II-a (ședința de preavizare a soluțiilor tehnice) a fondului forestier proprietate publică a statului administrat de către O.S. Moineşti, din cadrul D.S. Bacău.

Cu stimă,

Director,

[redacted]

Şef proiect

[redacted]

MINISTERUL MEDIULUI, APELOR ȘI PĂDURILOR

AGENȚIA NAȚIONALĂ PENTRU PROTECȚIA MEDIULUI

AGENȚIA PENTRU PROTECȚIA MEDIULUI BACĂU

Nr.: 3872 /19.03.2025

Către: **INSTITUTUL NAȚIONAL DE CERCETARE DEZVOLTARE ÎN SILVICULTURĂ MARIN DRĂCEA**

În atenția: [redacted]

Referitor la: Punct de vedere Conferința II de amenajare pentru Amenajamentul silvic al fondului forestier proprietate publica a statului administrat de Regia Națională a Padurilor-Romsilva prin Ocolul Silvic Moinești, judetul Bacău

Stimate domn,

Urmare a adresei nr. 626/21.02.2025, înregistrată la APM Bacău cu nr. 2397/21.02.2025, privind Conferința a II a de amenajare pentru Amenajamentul silvic aparținând **Regia Națională a Padurilor-Romsilva** administrat de Ocolul Silvic **Moinești**, plan a carei zone de influență este inclusă în ***Rezervația Naturală 2.130. Pădurea de pini*** *declarata prin* ***Legea 5/2000 privind aprobarea Planului de amenajare a teritoriului național - Secțiunea a III-a - zone protejate și in Situl Natura 2000 ROSPA0138 Piatra Șoimului Scorțeni Gârleni,*** *declarat prin* ***HG 971/2011 pentru modificarea și completarea Hotărârii Guvernului nr. 1.284/2007 privind declararea ariilor de protecție specială avifaunistică ca parte integrantă a rețelei ecologice europene Natura 2000 în România,*** *care se suprapune peste* ***Rezervația Naturală 2.129. Pădurea Arsura,*** vă comunicăm următoarele:

- APM Bacău nu poate da curs participării la Conferința a II a de amenajare pentru fondul forestier aparținând **Ocolul Silvic Moinești**,

- conform prevederilor OUG 57/2007 art. 23 alin.(2) *„În rezervațiile naturale nu sunt permise activități de utilizare a resurselor naturale. Prin excepție, sunt permise numai acele intervenții care au drept scopuri protejarea, promovarea și asigurarea continuității existenței obiectivelor pentru care au fost constituite, precum și unele activități de valorificare durabilă a anumitor resurse naturale"*,
- în urma suprapunerii coordonatelor Stereo 70 ale limitelor amenajamentului silvic, în format de fișier.shp, cu limitele ariilor naturale protejate de pe site-ul MMAP https://www.mmediu.ro/categorie/date-gis/205, vă solicităm necesitatea clarificării suprafeței de 7.68 ha din u.a. 16 inclusa in ***Rezervația Naturală 2.130. Pădurea de pini*** precum și încadrarea corespunzătoare în vederea adoptării, în categoria funcțională destinate conservării speciilor protejate, în conformitate cu instrucțiunile în vigoare.

- armonizarea amenajamentului cu obiectivele de conservare ale Sitului Natura 2000 **ROSPA0138 Piatra Şoimului Scorţeni Gârleni** ce au fost aprobate prin Nota nr. 4494/BT/16.02.2023 Ministerului Mediului, Apelor și Pădurilor pentru aprobarea setului minim de măsuri speciale de protecție și conservare a diversității biologice, precum și conservarea habitatelor naturale, a florei și faunei sălbatice, de siguranță a populației și investițiilor.

Cu stimă,

DIRECTOR EXECUTIV

[redacted]

Nume și Prenume	Funcția	Data	Semnătura
[redacted]	Consilier	19.03.2025	[redacted]

Strada Oituz nr. 23, Bacău, Cod Poștal: 600266
Tel.: [redacted]
e-mail: office@apmbc.anpm.ro
website: http://apmbc.anpm.ro

MINISTERUL MEDIULUI, APELOR ȘI PĂDURILOR

AGENȚIA NAȚIONALĂ PENTRU PROTECȚIA MEDIULUI

AGENȚIA PENTRU PROTECȚIA MEDIULUI NEAMȚ

Nr. 1544/28.02.2025

Către:

I.N.C.D.S." MARIN DRĂCEA" - STAȚIUNEA BRAȘOV

județul Brașov, municipiul Brașov, strada Cloșca, nr. 13

E-mail: brasov@icas.ro

Spre știință: A.P.M. Bacău

E-mail: office@apmbc.anpm.ro

Referitor la: invitație participare la Conferința II-a "Amenajamentul silvic al fondului forestier proprietate publică a statului administrat de Ocolul Silvic Moinești - Direcția Silvică Bacău".

După analiza documentației transmise de dumneavoastră, am constastat următoarele:
- Unitățile amenajistice 54, 54 B si 108 se situează pe raza judetului Neamt si se suprapun cu ROSPA0138 Piatra Soimului- Scorteni- Garleni, declarata arie de protectie speciala avifaunistica prin prin H.G. nr. 971/2011 pentru modificarea și completarea H.G. nr. 1284/2007 privind declararea ariilor de protecție specială avifaunistică ca parte integrantă a rețelei ecologice europene Natura 2000 în România.
Conform OUG nr. 57/2007 privind regimul ariilor naturale protejate, conservarea habitatelor naturale, a florei si faunei salbatice, cu modificarile si completarile ulterioare: art.28^ 1„Emiterea actelor de reglementare pentru planuri/ proiecte/ activitati in ariile naturale protejate se realizeaza numai cu avizul Agentiei Nationale pentru Mediu și Arii Protejate/ administratorilor ariilor naturale protejate de interes national/ international."
- ua-urile 54, 54 B si 108 care se suprapun cu ROSPA0138 Piatra Soimului- Scorteni- Garleni trebuie incadrate in categoria functionala 1.5.r - Arborete din paduri/ecosisteme de padure cu valoare protectiva pentru specii deosebit incluse in arii de protectie speciala, avifaunistica, in scopul conservarii speciilor de pasari (din reteaua ecologica Natura 2000- SPA- T IV).

Cu deosebită considerație,

[redacted]

Director Executiv,

[redacted]

Sef Serviciu AIACA.,

[redacted]

Consilier A.A.A.,

[redacted]

MINISTERUL MEDIULUI APELOR ȘI PĂDURILOR

ANANP
Agenția Națională pentru Arii Naturale Protejate

Agenția Națională pentru Arii Naturale Protejate
Serviciul Teritorial Bacău
Nr. 81/18.03.2025
Către: Institutul de cercetare-dezvoltare în silvicultură Marin Drăcea
În atenția: Domnului [redacted]
Spre știință: Domnului [redacted] - Sef proiect
Referitor la: Invitație Conferința a II-a de amenajarea fondului forestier proprietate publică a statului, administrat de Ocolul Silvic Moinești

Stimate domnule inginer,

Ca urmare a adresei dumneavoastră nr.626/21.02.2025, înregistrată la Agenția Națională pentru Arii Naturale Protejate – Serviciul Teritorial Bacău cu nr.81/21.02.2025, referitoare la invitația de participare la Conferința a II-a Ședința de preavizare a solutiilor tehnice) a fondului forestier proprietate publică a statului, administrat de Ocolul Silvic Moinești, vă comunicăm următoarele:

- din motive obiective, A.N.A.N.P. – S.T. Bacău, nu poate delega un reprezentant pentru participare la Conferința a II-a de amenajare, organizată în data de 25.03.2025;

- conform limitele ariilor naturale protejate publicate pe site-ul Ministerului Mediului la adresa: https://www.mmediu.ro/categorie/date-gis/205, amplasamentul planului se suprapune cu aria naturală protejată **ROSPA0138 Piatra Șoimului-Scorțeni-Gîrleni**, în U.P. IV Scorțeni și U.P. VII Frumoasa și cu **Rezervația naturală 2.130. (RONPA 0147) Pădurea de pini**, în U.P. I Tazlăul Sărat;

- amenajamentul silvic va integra Obiectivele de conservare specifice ariei naturale protejate **ROSPA0138 Piatra Șoimului-Scorțeni-Gîrleni**, aprobate de M.M.A.P. prin Nota nr. 4494/B.T./16.02.2023, publicate pe site-ul Agenției Naționale pentru Arii Naturale Protejate (https://ananp.gov.ro/obiective-de-conservare-specifice/);

- se vor respecta prevederile H.G. nr. 236/2023 *pentru aprobarea metodologiei de derulare a procedurii de evaluare de mediu pentru amenajamentele silvice.*

Cu considerație,

p.Șef Serviciu
[redacted]

AGENȚIA NAȚIONALĂ PENTRU ARII NATURALE PROTEJATE
SERVICIUL TERITORIAL BACĂU
Sediul: localitatea Hemeiuș, sat Lilieci, strada Calea Moldovei, nr.417(Parc Dendrologic Hemeiuș), județul Bacău, cod poștal 607237, tel. 0371-471937, fax. 0372-004120.
E-mail: bc.ananp@ananp.gov.ro URL: http://www.ananp.gov.ro

REGIA NAȚIONALĂ A PĂDURILOR – ROMSILVA
DIRECȚIA SILVICĂ BACĂU
Loc. Lilieci, Com. Hemeiuș, Jud. Bacău; Cod poștal 607237
(Parcul Dendrologic Hemeiuș)
ONRC: J40/450/1991; CUI:RO1590120
Telefon: 0234 588959 Fax: 0234 519348
E-mail:office@bacau.rosilva.ro; Pagina web: www.rosilva.ro

Contează pentru viitor!

Nr. 195 / 09.01.2024

Către: Agenția pentru Protecția Mediului Bacău

Referitor la: Conferința I de amenajare a pădurilor - Ocolul Silvic Moinești

În conformitate cu *„Programul pentru amenajarea fondului forestier proprietate publică a statului, administrat de Regia Națională a Pădurilor – ROMSILVA, faza de teren – anul 2024" aprobat de Ministerul Mediului, Apelor și Pădurilor,* vă informăm că în anul 2024 se vor desfășura **lucrările de teren pentru reamenajarea fondului forestier proprietate publică a statului administrat de către Ocolul silvic Moinești** din cadrul Direcției Silvice Bacău, cu o suprafață totală de 19282,78ha.

Având în vedere adresa R.N.P.-Romsilva nr.113/D.N./04.01.2024, prevederile Art. 1 din Normele tehnice privind elaborarea amenajamentelor silvice aprobate prin Ordinul M.A.P. nr.766/2018 și prevederile pct.18.2. din Ghidul de bune practici privind amenajarea pădurilor aprobat prin Ordinul M.M.A.P. nr.2536/2022, vă rugăm să participați la **ședința de avizare a temelor de proiectare - Conferința I de amenajare a pădurilor proprietate publică a statului administrate de ocolul silvic Moinești**, care va avea loc la data de **17.01.2024**, începând cu ora 9^{00} **la sediul Ocolului Silvic Moinești** din mun Moinești (strada Lucăcești, nr. 6, municipiul Moinești, județul Bacău).

Vă mulțumim pentru colaborare.

Cu stimă,

Director,

[redacted]

Întocmit: [redacted]	Verificat : Șef birou fond forestier [redacted]
Semnătura [redacted]	Semnătura [redacted]

REGIA NAȚIONALĂ A PĂDURILOR – ROMSILVA
DIRECȚIA SILVICĂ BACĂU
Loc. Lilieci, Com. Hemeiuș, Jud. Bacău; Cod poștal 607237
(Parcul Dendrologic Hemeiuș)
ONRC: J40/450/1991; CUI:RO1590120
Telefon: 0234 588959 Fax: 0234 519348
E-mail:office@bacau.rosilva.ro; Pagina web: www.rosilva.ro

Contează pentru viitor!

Nr. 196 / 09.01.2024

Către: Agenția Națională pentru Arii Naturale Protejate – Serviciul Teritorial Bacău

Referitor la: Conferința I de amenajare a pădurilor - Ocolul Silvic Moinești

În conformitate cu *„Programul pentru amenajarea fondului forestier proprietate publică a statului, administrat de Regia Națională a Pădurilor – ROMSILVA, faza de teren – anul 2024" aprobat de Ministerul Mediului, Apelor și Pădurilor,* vă informăm că în anul 2024 se vor desfășura lucrările de teren pentru reamenajarea fondului forestier proprietate publică a statului administrat de către Ocolul silvic Moinești din cadrul Direcției Silvice Bacău.

Având în vedere faptul că o parte din fondul forestier administrat de Ocolul silvic Moinești se suprapune cu arii naturale protejate (aria de protecție specială avifaunistică ROSPA0138 Piatra Șoimului – Scorțeni - Gârleni și Rezervația naturală Pădurea de pini – RONPA0147), arii a căror administrare este în responsabilitatea A.N.A.N.P. și ținând cont de prevederile pct.18.2. din *Ghidul de bune practici privind amenajarea pădurilor* aprobat prin Ordinul M.M.A.P. nr.2536/2022 vă rugăm să participați la **ședința de avizare a temelor de proiectare - Conferința I de amenajare a pădurilor proprietate publică a statului administrate de ocolul silvic Moinești**, care va avea loc la data de **17.01.2024**, începând cu ora 9^{00} **la sediul Ocolului Silvic Moinești** din mun Moinești (strada Lucăcești, nr. 6, municipiul Moinești, județul Bacău).

Vă mulțumim pentru colaborare.

Cu stimă,

Director,

[redacted]

Întocmit: [redacted]	Verificat : Șef birou fond forestier [redacted]
Semnătura [redacted]	Semnătura [redacted]

REGIA NAȚIONALĂ A PĂDURILOR – ROMSILVA
DIRECȚIA SILVICĂ BACĂU
Loc. Lilieci, Com. Hemeiuș, Jud. Bacău; Cod poștal 607237
(Parcul Dendrologic Hemeiuș)
ONRC: J40/450/1991; CUI:RO1590120.
Telefon: 0234 588959 Fax: 0234 519348
E-mail:office@bacau.rosilva.ro; Pagina web: www.rosilva.ro

Contează pentru viitor!

Nr. 197 / 09.01.2024

Către: Administrația Națională "Apele Române" - Administrația Bazinală de Apă Siret - Sistemul de Gospodărire a Apelor Bacău

Referitor la: Conferința I de amenajare a pădurilor - Ocolul Silvic Moinești

În conformitate cu *„Programul pentru amenajarea fondului forestier proprietate publică a statului, administrat de Regia Națională a Pădurilor – ROMSILVA, faza de teren – anul 2024" aprobat de Ministerul Mediului, Apelor și Pădurilor,* vă informăm că în anul 2024 se vor desfășura lucrările de teren pentru reamenajarea fondului forestier proprietate publică a statului administrat de către Ocolul silvic Moinești din cadrul Direcției Silvice Bacău.

Având în vedere adresa R.N.P.-Romsilva nr.113/D.N./04.01.2024 vă adresăm invitația de a participa la **ședința de avizare a temelor de proiectare - Conferința I de amenajare a pădurilor proprietate publică a statului administrate de ocolul silvic Moinești**, care va avea loc la data de **17.01.2024**, începând cu ora 9^{00} **la sediul Ocolului Silvic Moinești** din mun Moinești (strada Lucăcești, nr. 6, municipiul Moinești, județul Bacău).

Vă mulțumim pentru colaborare.

Cu stimă,

Director,

[redacted]

Întocmit: [redacted]	Verificat : Șef birou fond forestier [redacted]
Semnătura [redacted]	Semnătura [redacted]

Situația comparativă dintre prevederile amenajamentului silvic și lucrările silviculturale efectiv realizate în perioada de valabilitate a amenajamentului, la nivel de unitate de producție

U.P. VII FRUMOASA

Nr. crt.	Anul	Prevederi (P) / Realizări (R)	Împăduriri	Degajări	Curățiri		Rărituri		Acc. II	Produse principale		Acc. I	Lucrări de conservare		Tăieri de igienă	
			ha	ha	ha	mc	ha	mc	mc	ha	mc	mc	ha	mc	ha	mc
0	1	2	3	4	5	6	7	8	9	10	11	12	13	14	15	16
1	2015	P	4,58	3,73	0,94	3	38,13	1195	0	34,46	6000	0	0,00	0	687,14	588
		R	0,02	0,00	0,00	0	32,60	730	0	6,78	1496	6291	0,00	0	0,00	0
2	2016	P	4,58	3,73	0,94	2	38,13	1195	0	34,46	6000	0	0,00	0	687,14	588
		R	2,80	0,00	0,00	0	27,88	1525	0	9,52	2100	4832	0,00	0	64,48	164
3	2017	P	4,58	3,73	0,94	2	38,13	1195	0	34,46	6000	0	0,00	0	687,14	588
		R	7,18	0,00	2,19	27	50,80	2244	0	2,89	533	2318	0,00	0	94,47	366
4	2018	P	4,58	3,73	0,94	2	38,13	1195	0	34,46	6000	0	0,00	0	687,14	588
		R	6,22	5,96	0,00	0	73,43	1868	0	17,13	2936	2069	0,00	0	48,37	237
5	2019	P	4,58	3,73	0,94	2	38,13	1195	0	34,46	6000	0	0,00	0	687,14	588
		R	1,18	0,68	0,00	0	1,60	50	0	52,34	4626	1925	0,00	0	110,96	512
6	2020	P	4,58	3,73	0,95	3	38,13	1195	0	34,46	6000	0	0,00	0	687,14	588
		R	3,04	5,96	1,30	11	59,92	2024	0	17,61	3669	3034	0,00	0	119,92	445
7	2021	P	4,58	3,72	0,95	3	38,13	1195	0	34,46	6000	0	0,00	0	687,14	588
		R	0,83	0,00	0,00	0	46,45	1245	0	18,86	2944	4930	0,00	0	0,00	0
8	2022	P	4,59	3,72	0,95	3	38,13	1195	0	34,46	6000	0	0,00	0	687,14	588
		R	3,91	0,00	0,00	0	24,28	442	0	5,50	1014	2288	0,00	0	0,00	0
9	2023	P	4,59	3,72	0,95	3	38,13	1195	0	34,46	6000	0	0,00	0	687,14	588
		R	2,02	0,00	0,00	0	33,14	521	34	32,29	6951	925	0,00	0	0,00	0
10	2024	P	4,59	3,72	0,95	3	38,13	1193	0	34,45	6000	0	0,00	0	687,14	588
		R	1,98	0,00	5,96	65	59,69	1279	10	36,35	3941	9324	0,00	0	0,00	0
Total		P	45,83	37,26	9,45	26	381,30	11948	0	344,59	60000	0	0,00	0	6871,40	5880
		R	29,18	12,60	9,45	103	409,79	11928	44	199,27	30210	37936*	0,00	0	438,20	1724
		%	64	34	100	396	107	100	-	58	50	-	0	0	6	29

*Accidentale I – volum total recoltat 37936 mc, din care produse accidentale I precomptabile 34719 mc.

ȘEF OCOL,

[redacted]

DECLARAŢIE

Subsemnatul, [redacted] expert C.T.A.P. în cadrul I.N.C.D.S. "Marin Drăcea", atestat prin certificatul nr. [redacted] declar pe proprie răspundere că am verificat amenajamentul U.P. VII FRUMOASA O.S. MOINESTI D.S. BACAU, redactat de I.N.C.D.S. "Marin Drăcea" – Staţiunea Braşov şi certific că respectă "Normele tehnice pentru amenajarea pădurilor".

Data
11.08.2025

[redacted]
Domnul [redacted]
[redacted]
având codul numeric personal
[redacted]
ATESTAT
de către Ministerul Mediului s Pacurilor
prin Ceritificatul nr. [redacted]
să certifice, din punct de vedere tehnic,
calitatea lucrărilor de amenajare a pădurilor.

ANEXĂ
LA CAPITOLUL 9
“CONSERVAREA BIODIVERSITĂŢII”

9.1.1. Măsuri pentru evitarea impactului asupra speciilor de păsări

Pentru zona de suprapunere cu ROSPA0138 Piatra Șoimului – Scorțeni – Gârleni, se vor lua următoarele măsuri de prevenire/evitare a impactului (MP):

- menținerea unei structuri echilibrate pe clase de vârstă pentru pădurile de foioase și amestec (MP1);
- menținerea lemnului mort, minim 20 mc/ha (arbori pe picior sau căzuți pe sol) (MP2);
- menținerea a minim 5 arbori maturi la ha, cu vârstă de minim 80 ani (MP3);
- interzicerea perturbării intenționate a speciilor de faună în cursul perioadei de reproducere, în cursul perioadelor de creștere a puilor (MP4);
- punerea în acord a lucrărilor silvice – amploare, perioada de derulare – cu biologia speciei, pentru evitarea oricărei perturbări (MP5);
- limitarea funcționarii surselor generatoare de zgomot la perioadele de timp strict necesare (MP6);
- evitarea folosirii pesticidelor (MP7);
- protejarea și menținerea arborilor în care există cuiburi active precum și menținerea unei zone compacte (zone tampon) cu arbori în jurul acestora (MP8);
- interzicerea lucrărilor de exploatare (produse principale) a pădurilor în perioada de cuibărire, 15 martie – 15 august (MP9);
- interzicerea abandonării deșeurilor în natură (MP10);
- sunt interzise orice formă de recoltare, capturare, ucidere, distrugere, sau vătămare a exemplarelor de faună ce aparțin speciilor protejate, aflate în mediul lor natural, în oricare dintre stadiile ciclului lor biologic, perturbarea intenționată în cursul perioadei de reproducere, de creștere, de hibernare (MP11).

Pentru zonele din afara ariei protejate, recomandăm:

- protejarea și menținerea arborilor în care există cuiburi active precum și menținerea unei zone compacte cu arbori în jurul acestora;
- menținerea a 3-5 arbori uscați / scorburoși la ha;
- menținerea de arbori izolați, maturi sau vârstnici, uscați sau în descompunere, care constituie un habitat favorabil pentru speciile de insecte;
- evitarea folosirii de substanțe pesticide.

9.1.2. Măsuri pentru diminuarea impactului asupra factorului de mediu aer

În activitatea de exploatare forestieră nu se folosesc utilaje ale căror emisii de noxe să ducă la acumulări regionale cu efect asupra sănătății populației locale si a animalelor din zonă. Pentru diminuarea impactului asupra factorului de mediu aer se impun o serie de măsuri precum:

- folosirea de utilaje și mijloace auto dotate cu motoare termice care să respecte normele de poluare EURO 3 – EURO 5;
- efectuarea la timp a reviziilor și reparațiilor a motoare termice din dotarea utilajelor și a mijloacelor auto;
- etapizarea lucrărilor silvice cu distribuirea desfășurării lor pe suprafețe restrânse (10 – 20 ha) de pădure;
- folosirea unui număr de utilaje și mijloace auto de transport adecvat fiecărei activități și evitarea supradimensionării acestora;
- evitarea funcționării în gol a motoarelor utilajelor și a mijloacelor auto.

9.1.3. Măsuri pentru diminuarea impactului asupra factorului de mediu apă

Pentru diminuarea impactului asupra factorului de mediu apă se impun următoarele măsuri:

- stabilirea căilor de acces provizorii la o distanță minimă de 1,5 m față de orice curs de apă;
- depozitarea resturilor de lemne și frunze rezultate și a rumegușului nu se va face în zone cu potențial de formare de torenți, albiile cursurilor de apă sau în locuri expuse viiturilor;
- amplasarea platformelor de colectare în zone accesibile mijloacelor auto pentru încărcare, situate cât mai aproape de drumul județean;
- este interzisă depozitarea masei lemnoase în albiile cursurilor de apă sau în locuri expuse viiturilor;
- este interzisă executarea de lucrări de întreținere a motoarelor mijloacelor auto sau a utilajelor folosite la exploatarea fondului forestier în zone situate în pădure, albiile cursurilor de apă sau în locuri expuse viiturilor;
- eliminarea imediată a efectelor produse de pierderi accidentale de carburanți și lubrifianți;
- este interzisă alimentarea cu carburanți a mijloacelor auto sau a utilajelor folosite la

exploatarea fondului forestier în zone situate în pădure, în albiile cursurilor de apă sau în locuri expuse viiturilor;

- evitarea traversării cursurilor de apă de către utilajele și mijloacele auto care deservesc activitatea de exploatare.

9.1.4. Măsuri pentru diminuarea impactului asupra factorului de mediu sol

În vederea diminuării impactului lucrărilor de exploatare forestieră asupra solului se recomandă luarea unor măsuri precum:

- adoptarea unui sistem adecvat de transport a masei lemnoase, cel puțin acolo unde solul are compoziție de consistență ”moale” în vederea scoaterii acesteia pe locurile de depozitare temporară;
- alegerea de trasee ale căilor provizorii de scoatere a masei lemnoase cu o declivitate sub 20 % (mai ales pe versanți);
- alegerea de trasee ale căilor provizorii de scoatere a masei lemnoase care să fie conduse pe teren pietros sau stâncos și evitarea acelor porțiuni de sol care au portanță redusă;
- drumurile destinate circulației autovehiculelor, inclusiv locurile de parcare vor fi selectate să fie în sistem impermeabil;
- pierderile accidentale de carburanți și/sau lubrifianți de la utilajele și/sau mijloacele auto care deservesc activitatea de exploatare forestieră vor fi îndepărtate imediat prin decopertare. Pământul infestat, rezultat în urma decopertării, va fi depozitat temporar pe suprafețe impermeabile de unde va fi transportat în locuri specializate în decontaminare;
- spațiile pentru colectarea și stocarea temporară a deșeurilor vor fi realizate în sistem impermeabil;
- dotarea utilajelor care deservesc activitatea de exploatare forestieră (TAF – uri) cu anvelope de lățime mare care să aibă ca efect reducerea presiunii pe sol și implicit reducerea fenomenului de tasare;- refacerea portanței solului (prin nivelarea terenului) pe traseele căilor provizorii de scoatere a masei lemnoase, dacă s-au format șanțuri sau șleauri;
- alegerea de trasee ale căilor provizorii de scoatere a masei lemnoase care să evite, pe cât posibil, coborâri pe pante de lungime și înclinație mari;
- alegerea de trasee ale căilor provizorii de scoatere a masei lemnoase care să parcurgă distanțe cât se poate de scurte;
- platformele pentru depozitarea provizorie a masei lemnoase vor fi alese în zone care să prevină posibile poluări ale solului (drumuri forestiere, platforme asfaltate situate limitrof șoselelor existente în zonă, etc.).

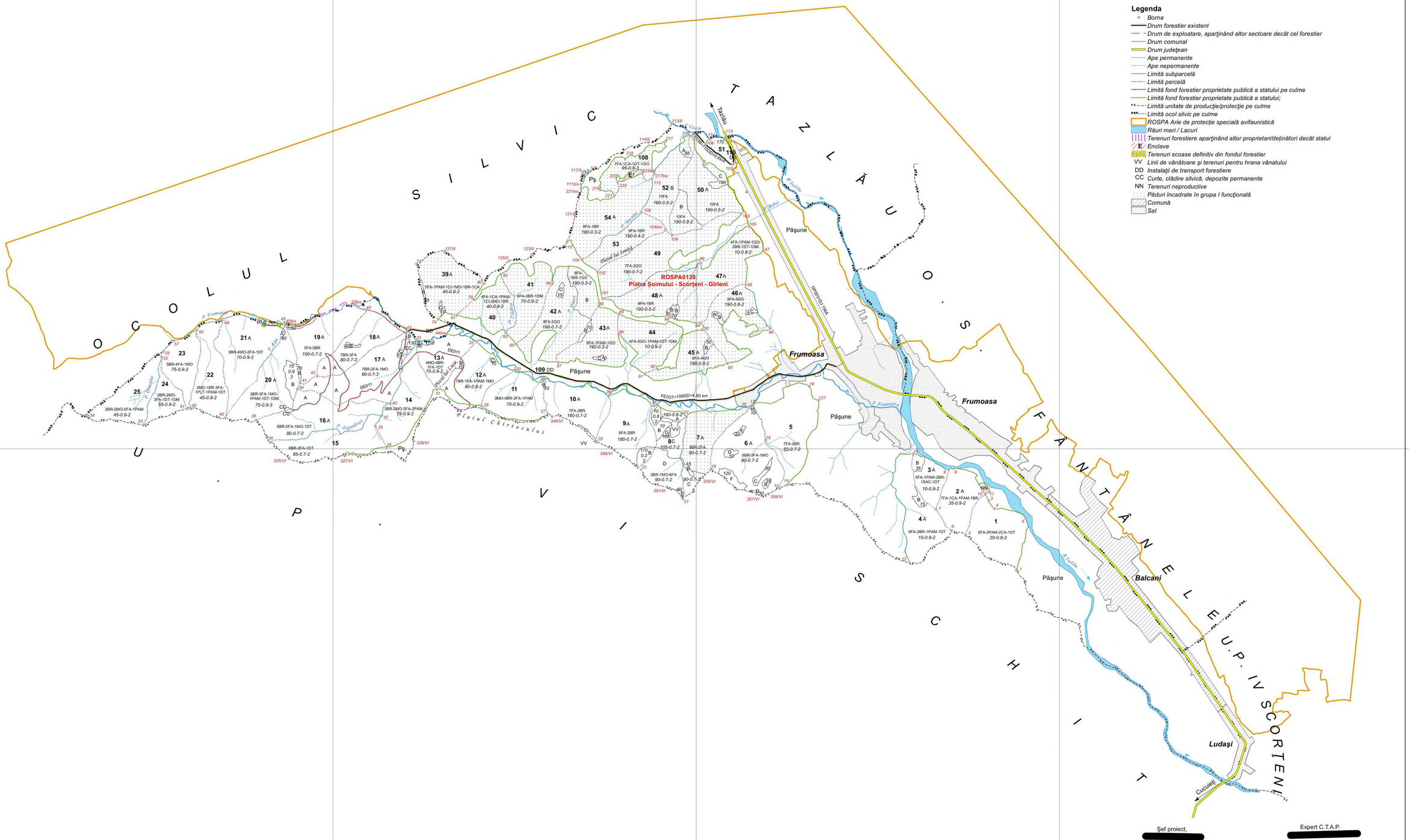

Şef proiect, [redacted]

Expert C.T.A.P. [redacted]

INSTITUTUL NAȚIONAL DE CERCETARE-DEZVOLTARE ÎN SILVICULTURĂ "MARIN DRĂCEA" S.C.D.E.P. BRAŞOV	OCOLUL SILVIC MOINEŞTI U.P. VII FRUMOASA DIRECŢIA SILVICĂ BACĂU Beneficiar: REGIA NAȚIONALA A PĂDURILOR "ROMSILVA"	Faza definitivare
Proiectat [redacted]	HARTA GENERALĂ	Exemplar Nr.
Geodate digitale [redacted]	Scara 1:20.000	
Proiect GIS [redacted]		
Verificat GIS [redacted]	Data XI 2025	
Verificat [redacted]	Suprafaţă UP : 1471.16 ha Enclave : 1,70 ha	
Director Stațiune [redacted]		