

## ANEXA I

### PLAN DE MANAGEMENT – MUNȚII BODOC BARAOLT

#### Cuprins

Harta nr. 1 - Localizarea ariei naturale protejate .....	4
Harta nr. 2- Unitățile administrativ-teritoriale pe raza cărora se suprapune situl.....	5
Harta nr. 3 - Limitele ariei naturale protejate .....	6
Harta nr. 4 - Suprapunerile cu alte arii naturale protejate .....	7
Harta nr. 5 – Geologie.....	8
Harta nr. 6 - Unitățile de relief.....	14
Harta nr. 7 - Expoziția versanților.....	15
Harta nr. 8 - Hidrografie, incluzând rețeaua hidrografică .....	16
Harta nr. 9 - temperaturile - medii multianuale .....	17
Harta nr. 10 - precipitațiile - medii multianuale .....	18
Harta nr. 11 - Soluri .....	19
Harta nr. 12 - Parcele silvice .....	20
Harta nr. 13 - Harta distribuției speciei 1289 - <i>Strix uralensis</i> .....	21
Harta nr. 14 - Harta distribuției speciei 969 - <i>Ciconia ciconia</i> .....	22
Harta nr. 15 - Harta distribuției speciei 970 - <i>Ciconia nigra</i> .....	23
Harta nr. 16 - Harta distribuției speciei 899 - <i>Aquila pomarina</i> .....	24
Harta nr. 17 - Harta distribuției speciei 1195 - <i>Pernis apivorus</i> L. ....	25
Harta nr. 18 - Harta distribuției speciei 995 - <i>Crex crex</i> .....	26
Harta nr. 19 - Harta distribuției speciei 1218 - <i>Picus canus</i> .....	27
Harta nr. 20 - Harta distribuției speciei 1007 - <i>Dendrocopos leucotos</i> .....	28
Harta nr. 21 - Harta distribuției speciei 1011 - <i>Dendrocopos medius</i> .....	29
Harta nr. 22 - Harta distribuției speciei 1014 - <i>Dryocopus martius</i> .....	30
Harta nr. 23 - Harta distribuției speciei 1043 - <i>Ficedula albicollis</i> L.....	31
Harta nr. 24 - Harta distribuției speciei 1045 - <i>Ficedula parva</i> L .....	32
Harta nr. 25 - Harta distribuției speciei 1100 - <i>Lanius minor</i> .....	33
Harta nr. 26 - Harta distribuției speciei 1126 - <i>Lullula arborea</i> (L).....	34
Harta nr. 27 - Harta distribuției speciei 1098 - <i>Lanius collurio</i> .....	35
Harta nr. 28 - Harta distribuției speciei 1042 - <i>Falco vespertinus</i> .....	36
Harta nr. 29 - Harta distribuției speciei 911 - <i>Aythya nyroca</i> .....	37
Harta nr. 30 - Harta unităților administrativ teritoriale .....	38
Harta nr. 31 - Harta utilizării terenului.....	39
Harta nr. 32 - Harta infrastructurii din cadrul ariei naturale protejate .....	42
Harta nr. 33 - Harta privind perimetru construit al localităților .....	43

Harta nr. 34 - Harta construcțiilor.....	44
Harta nr. 35 - Harta amenințărilor viitoare și a intensității acestora la nivelul ariei naturale protejate.....	45
Harta nr. 36 - Harta impactului cauzat de presiunea actuala B02.04 asupra speciei <i>Strix uralensis</i> .....	46
Harta nr. 37 - Harta impactului cauzat de presiunea actuala B02 asupra speciei <i>Strix uralensis</i> ..	47
Harta nr. 38 - Harta impactului cauzat de presiunea actuala F03.02.03 asupra speciei <i>Strix uralensis</i> .....	48
Harta nr. 39 - Harta impactului cauzat de presiunea actuala B03 asupra speciei <i>Strix uralensis</i> ..	49
Harta nr. 40 - Harta impactului cauzat de presiunea actuala B02 asupra speciei <i>Ciconia nigra</i> ...	50
Harta nr. 41 - Harta impactului cauzat de presiunea actuala A03.01 asupra speciei <i>Ciconia nigra</i> 51	
Harta nr. 42 - Harta impactului cauzat de presiunea actuala A07 asupra speciei <i>Ciconia nigra</i> ...	52
Harta nr. 43 - Harta impactului cauzat de presiunea actuala A01 asupra speciei <i>Ciconia nigra</i> ...	53
Harta nr. 44 - Harta impactului cauzat de presiunea actuala F04.02 asupra speciei <i>Ciconia nigra</i> 54	
Harta nr. 45 - Harta impactului cauzat de presiunea actuala F03.02.03 asupra speciei <i>Ciconia nigra</i> .....	55
Harta nr. 46 - Harta impactului cauzat de presiunea actuala B03 asupra speciei <i>Ciconia nigra</i> ...	56
Harta nr. 47 - Harta impactului cauzat de presiunea actuala A08 asupra speciei <i>Ciconia nigra</i> ...	57
Harta nr. 49 - Harta impactului cauzat de presiunea actuala D01.01 asupra speciei <i>Aquila pomarina</i> .....	58
Harta nr. 49 - Harta impactului cauzat de presiunea actuala B02 asupra speciei <i>Aquila pomarina</i> 59	
Harta nr. 50 - Harta impactului cauzat de presiunea actuala A10.01 asupra speciei <i>Aquila pomarina</i> .....	60
Harta nr. 51 - Harta impactului cauzat de presiunea actuala A07 asupra speciei <i>Aquila pomarina</i> .....	61
Harta nr. 52 - Harta impactului cauzat de presiunea actuala A01 asupra speciei <i>Aquila pomarina</i> .....	62
Harta nr. 53 - Harta impactului cauzat de presiunea actuala D01.02 asupra speciei <i>Aquila pomarina</i> .....	63
Harta nr. 82 - Harta impactului cauzat de presiunea actuala B03 asupra speciei <i>Aquila pomarina</i> 64	
Harta nr. 55 - Harta impactului cauzat de presiunea actuala A04.01.05 asupra speciei <i>Aquila pomarina</i> .....	65
Harta nr. 56 - Harta impactului cauzat de presiunea actuala A08 asupra speciei <i>Aquila pomarina</i> .....	66
Harta nr. 57 - Harta impactului cauzat de presiunea actuala E01.02 asupra speciei <i>Pernis apivorus L.</i> .....	67
Harta nr. 58 - Harta impactului cauzat de presiunea actuala D01.01 asupra speciei <i>Pernis apivorus L.</i> .....	68
Harta nr. 59 - Harta impactului cauzat de presiunea actuala B02 asupra speciei <i>Pernis apivorus L.</i> .....	69
Harta nr. 60 - Harta impactului cauzat de presiunea actuala F04.02 asupra speciei <i>Pernis apivorus L.</i> .....	70

Harta nr. 61 - Harta impactului cauzat de presiunea actuala F03.02.03 asupra speciei <i>Pernis apivorus</i> L.....	71
Harta nr. 62 - Harta impactului cauzat de presiunea actuala D01.02 asupra speciei <i>Pernis apivorus</i> L.....	72
Harta nr. 93 - Harta impactului cauzat de presiunea actuala B03 asupra speciei <i>Pernis apivorus</i> L.....	73
Harta nr. 64 - Harta impactului cauzat de presiunea actuala A04.01.05 asupra speciei <i>Pernis apivorus</i> L.....	74
Harta nr. 65 - Harta impactului cauzat de presiunea actuala B02 asupra speciei <i>Picus canus</i> .....	75
Harta nr. 66 - Harta impactului cauzat de presiunea actuala B03 asupra speciei <i>Picus canus</i> .....	76
Harta nr. 67 - Harta impactului cauzat de presiunea actuala B02.04 asupra speciei <i>Dendrocopos leucotos</i> .....	77
Harta nr. 68 - Harta impactului cauzat de presiunea actuala B02 asupra speciei <i>Dendrocopos medius</i> .....	78
Harta nr. 69 - Harta impactului cauzat de presiunea actuala B02.04 asupra speciei <i>Dryocopus martius</i> .....	79
Harta nr. 70 - Harta impactului cauzat de presiunea actuala B02 asupra speciei <i>Dryocopus martius</i> .....	80
Harta nr. 71 - Harta impactului cauzat de presiunea actuala B03 asupra speciei <i>Dryocopus martius</i> .....	81
Harta nr. 72 - Harta impactului cauzat de presiunea actuala B02.04 asupra speciei <i>Ficedula albicollis</i> L.....	82
Harta nr. 73 - Harta impactului cauzat de presiunea actuala B02 asupra speciei <i>Ficedula albicollis</i> L.....	83
Harta nr. 74 - Harta impactului cauzat de presiunea actuala B03 asupra speciei <i>Ficedula albicollis</i> L.....	84
Harta nr. 75 - Harta impactului cauzat de presiunea actuala B02 asupra speciei <i>Ficedula parva</i> L85	
Harta nr. 76 - Harta impactului cauzat de presiunea actuala B03 asupra speciei <i>Ficedula parva</i> L86	
Harta nr. 77- Harta impactului cauzat de presiunea actuala B02.04 asupra speciei <i>Ficedula parva</i> L.....	87
Harta nr. 78 - Harta impactului cauzat de presiunea actuala B02 asupra speciei <i>Ficedula parva</i> L88	
Harta nr. 79 - Harta impactului cauzat de presiunea actuala B03 asupra speciei <i>Ficedula parva</i> L89	
Harta nr. 80 - Harta impactului cauzat de presiunea actuala A10.01 asupra speciei <i>Lullula arborea</i> (L).....	90
Harta nr. 81 - Harta impactului cauzat de amenintarea viitoare D01.01 asupra speciei <i>Ciconia nigra</i> .....	91
Harta nr. 82 - Harta impactului cauzat de amenintarea viitoare D01.01 asupra speciei <i>Aquila pomarina</i> .....	92
Harta nr. 83 - Harta impactului cauzat de amenintarea viitoare D01.01 asupra speciei <i>Pernis apivorus</i> L.....	93

Localitati Demografice

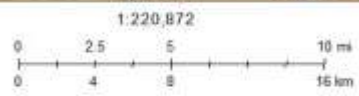
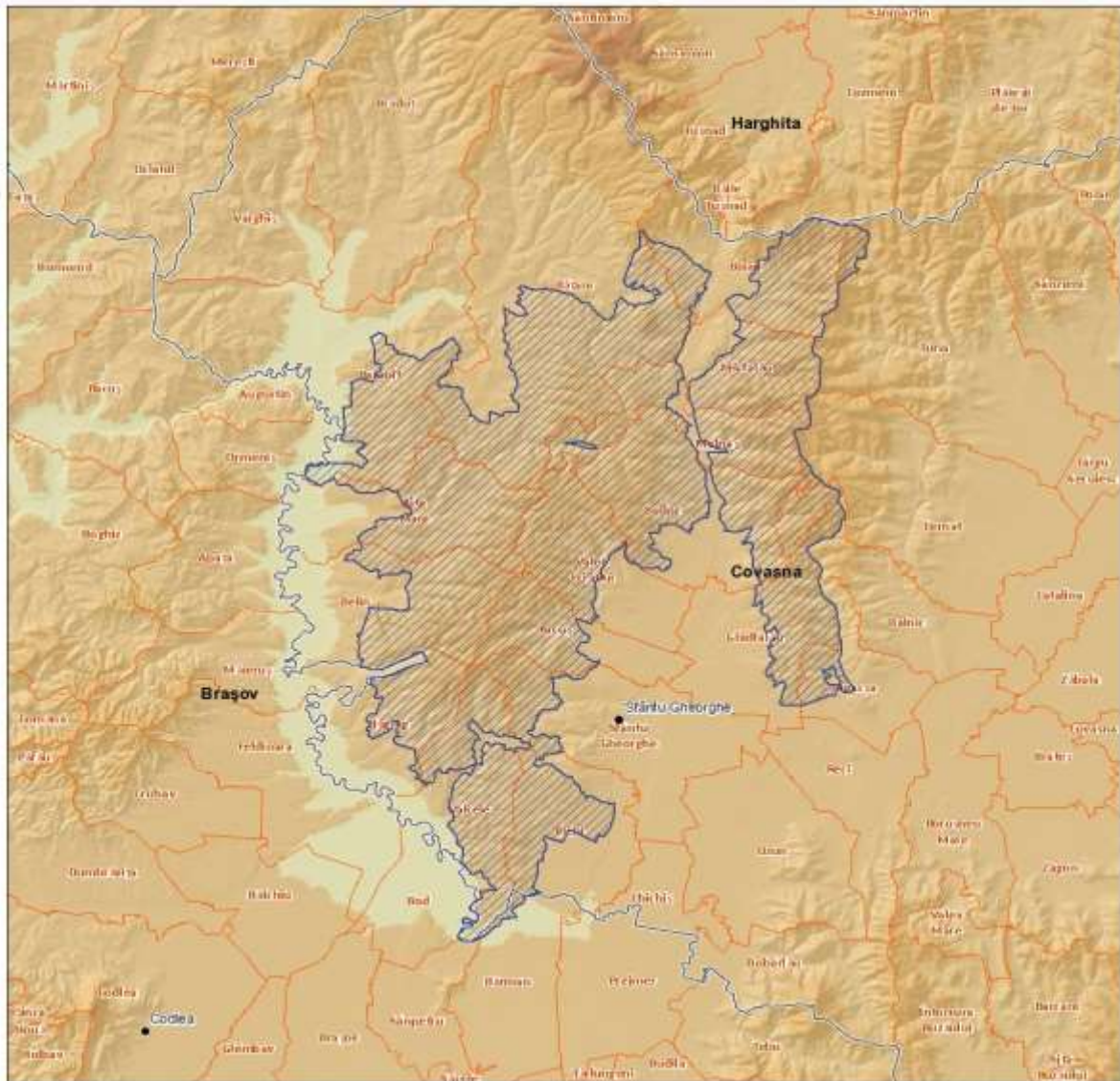

*Harta nr. 1 - Localizarea ariei naturale protejate*



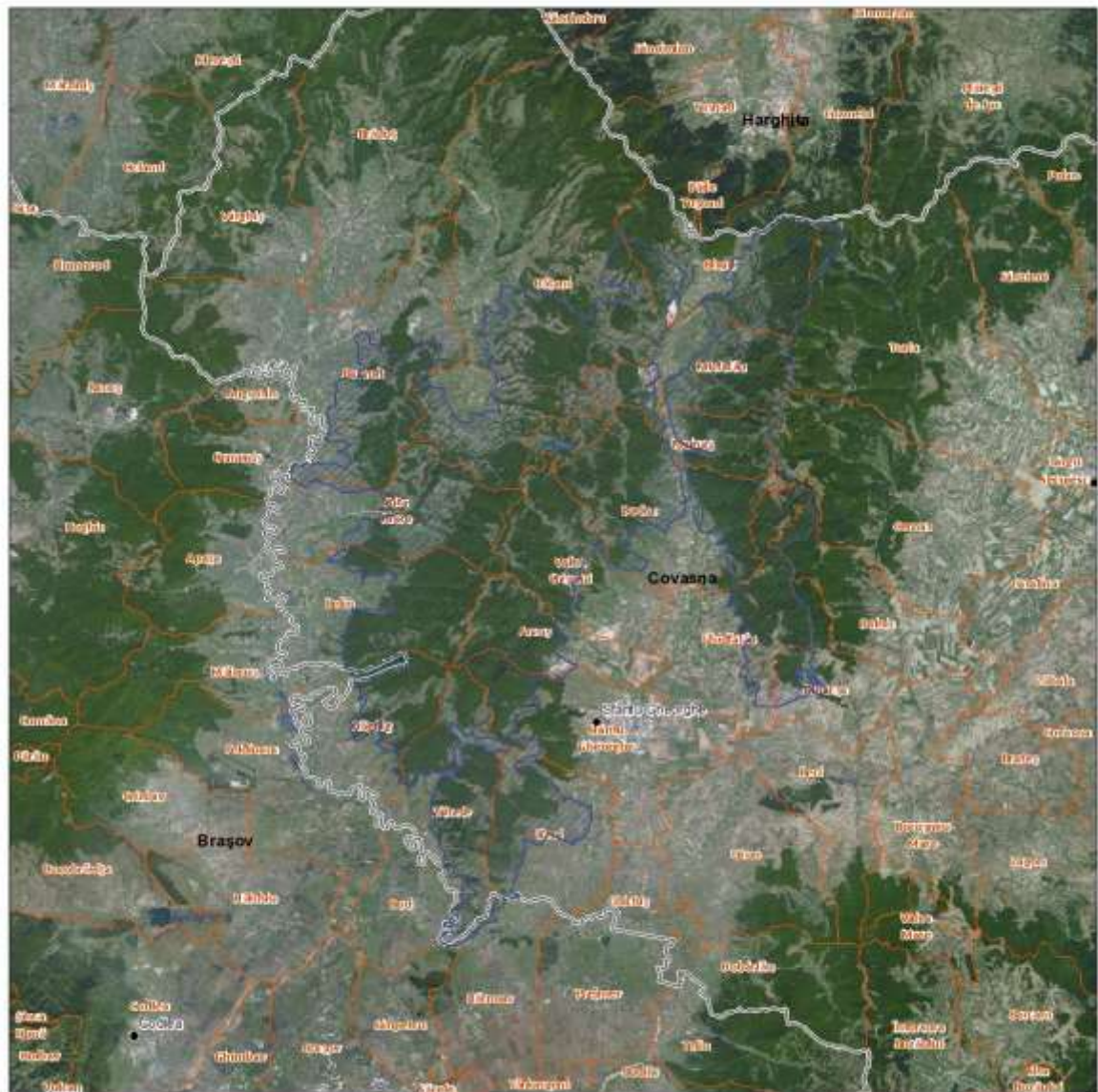

-  SPA
-  Orase
-  Capitala
-  Resedinte de judet
-  Judete (scara>2990000)
-  UAT (scara>250000)

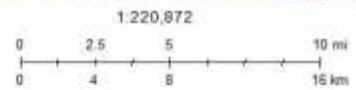

*Harta nr. 2- Unităţile administrativ-teritoriale pe raza cărora se suprapune situl*

Localitati Demografice

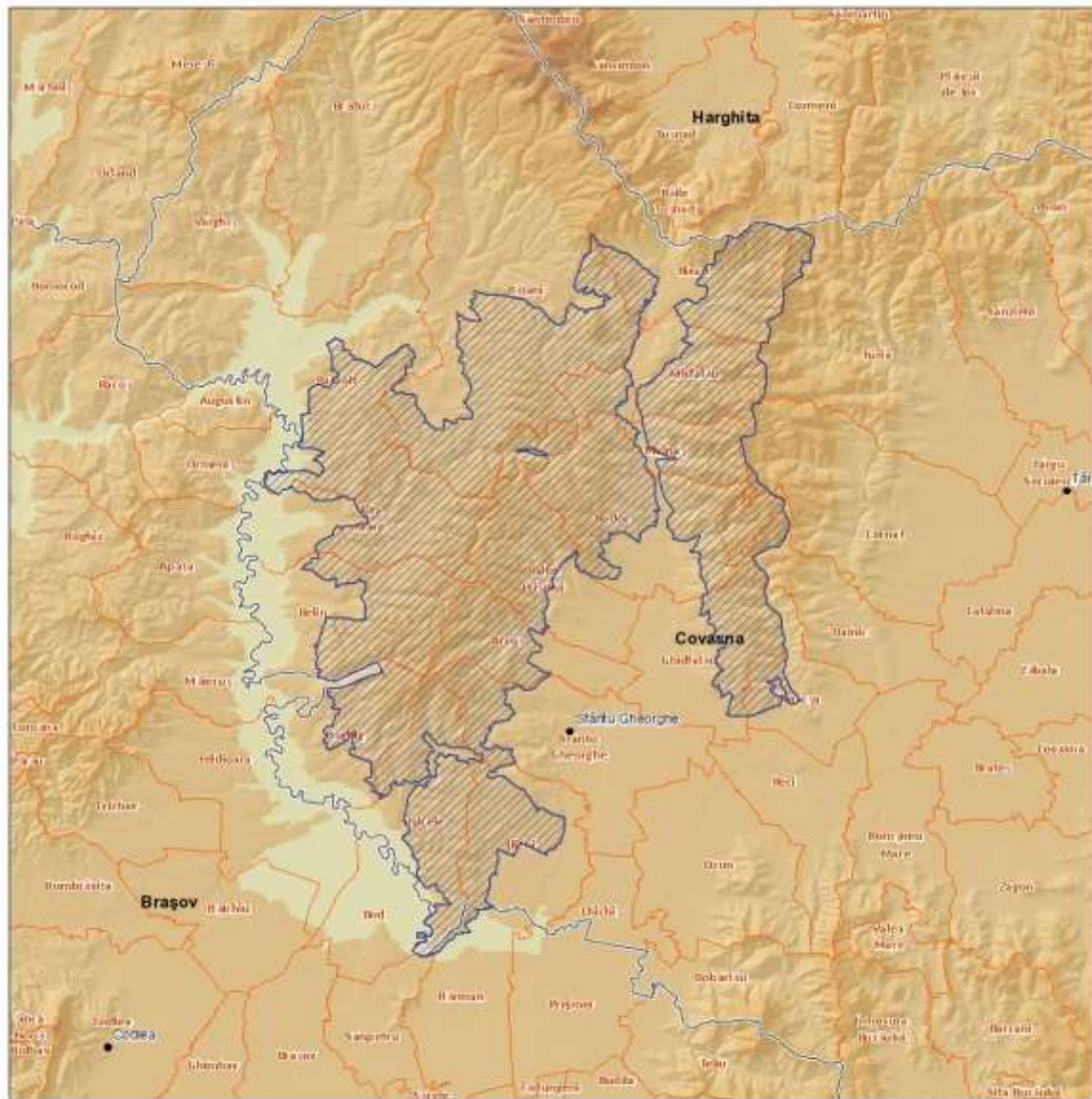

Harta nr. 3 - Limitele ariei naturale protejate



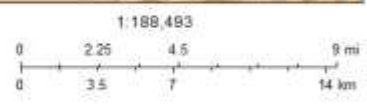
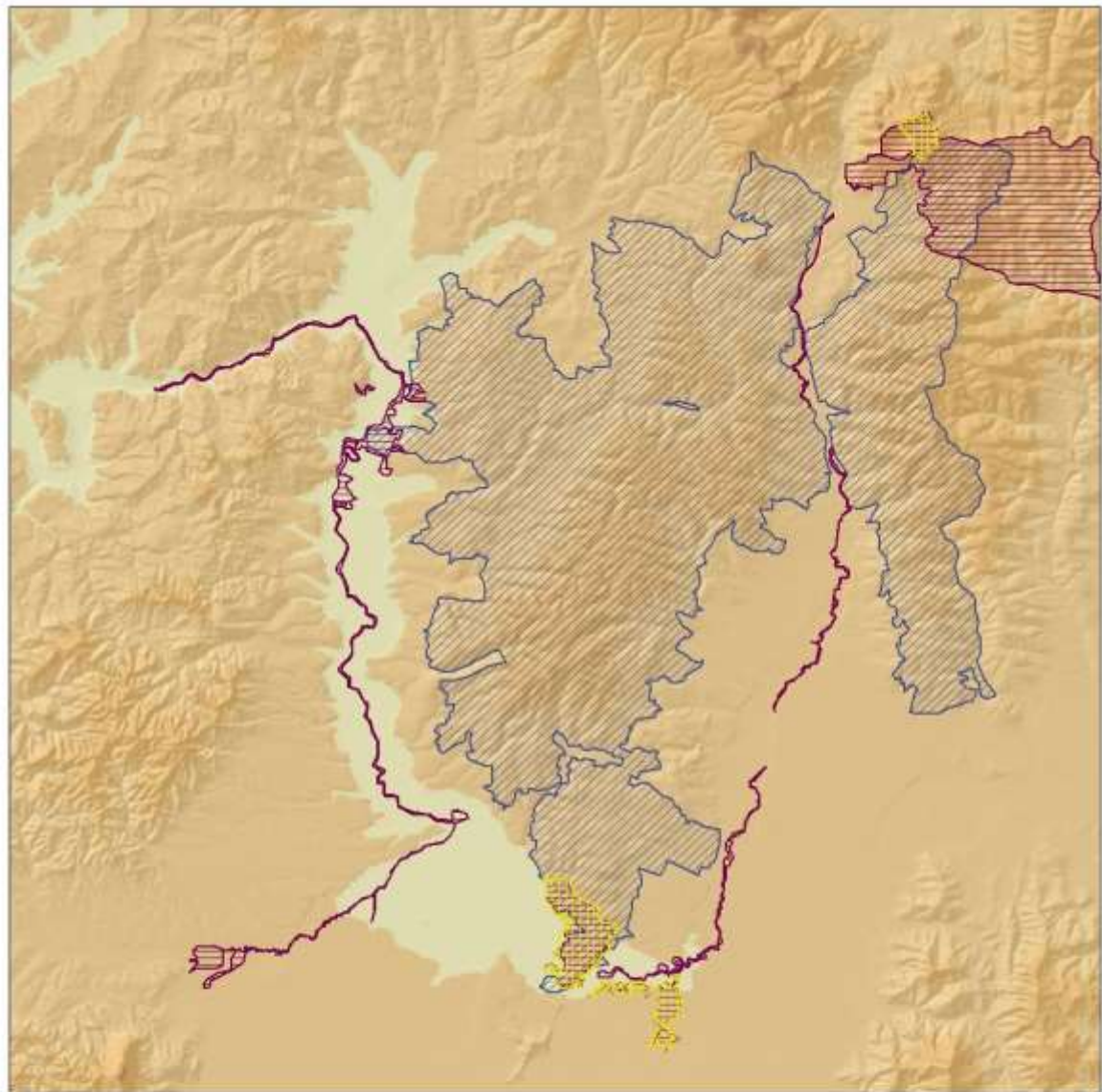

*Harta nr. 4 - Suprapunerile cu alte arii naturale protejate*

Geologie

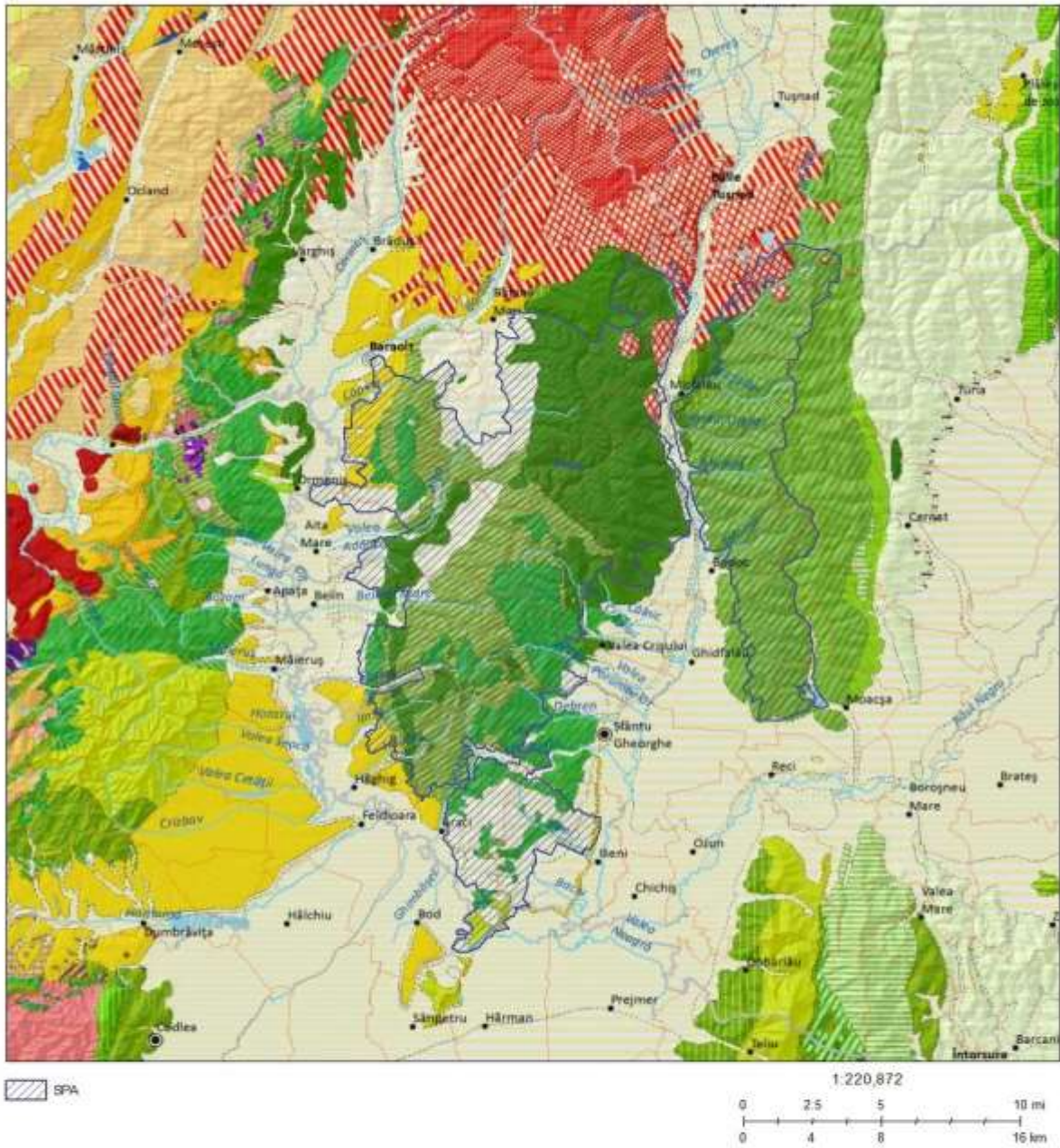

*Harta nr. 5 – Geologie*























# Legendă geologică

## FORMATIUNI HIDRGRAFICE

































	riu
	lac
	mare
	111

## FORMATIUNI GEOLOGICE























### CUATERNAR

	qp3/3-qh	Depozite loessoide
	qp2	Nisipuri, pietrișuri, bolovănișuri și depozite loessoide
	qp2/1	Pietrișuri, nisipuri
	qp1/2	Nisipuri, pietrișuri, bolovănișuri și depozite loessoide
	qp2/2-3	Depozite loessoide
	qp2-3	Nisipuri, pietrișuri și depozite loessoide
	qp2-qp3	Depozite loessoide
	qp2+3	Nisipuri, pietrișuri și depozite loessoide
	qp2/2-qp3	Depozite loessoide
	qh2	Pietrișuri, nisipuri
	qh1	Pietrișuri, nisipuri, argile
	qh	Nisipuri, pietrișuri
	qp3/3-qh1	Depozite loessoide
	qp3	Pietrișuri, nisipuri
	qp3/3	Nisipuri, pietrișuri, argilă roșcată și depozite loessoide
	qp2/3	Pietrișuri, nisipuri
	qp1/3	Nisipuri, pietrișuri
	qp2/2	Pietrișuri, nisipuri
	qp1	Pietrișuri, nisipuri, argile
	qp	Nisipuri, pietrișuri
	Q	Nisipuri, pietrișuri, argile





















### NEOGEN

	qp3-qh	Depozite loessoide
	lv-qp	Nisipuri, pietrișuri, argile prăfoase, mame, cărbuni travertin
	lv+qp1/1	Nisipuri, argile și pietrișuri
	pn	Argile marnoase, nisipuri, pietrișuri
	p-dc	Mame, argile, nisipuri, pietrișuri
	qp1/1	Pietrișuri, nisipuri, argile
	bs	Calcare lumașelice, nisipuri, argile
	bs2-ks	Nisipuri, pietrișuri, mame argiloase, conglomerate
	to-bg	Argile, nisipuri, pietrișuri, tufuri
	vh	Mame, nisipuri
	vh-bs1	Mame, nisipuri, gresii, conglomerate
	ks+m	Gresii, gresii tufacee, andezitice, cinerite, mame, nisipuri
	m	Nisipuri, pietrișuri, argile
	ks	Pietrișuri, nisipuri și mame
	bg-bs1	Nisipuri, mame, argile șistoase, tufuri
	to-sm	Pietrișuri
	p	Gresii, mame și mame nisipoase
	lv	Nisipuri, mame, lignit
	sm	Pietrișuri, nisipuri și mame
	bs2-m	Argile marnoase
	aq+bd	Gipsuri, șisturi argiloase, gresii
	lv-qp1/1	Pietrișuri, argile, nisipuri
	dc	Nisipuri, argile, cărbuni
	p+dc	Argile, nisipuri
	vh+bs1	Gresii, mame, conglomerate, nisipuri
	to	Conglomerate, calcare, gipsuri, sare, tufuri, gresii
	to+bg	Argile, nisipuri, pietrișuri, tufuri
	Zb	Diapir de sare acoperit
	Σa	Diapir de sare la zi
	bd	Conglomerate, gresii, argile
	bd-he	Conglomerate, gresii, mame
	he	Nisipuri, gresii, mame, gipsuri
	bg	Argile, nisipuri, gresii, tufuri
	ch-bd	Gresii calcaroase, mame, argile marnoase
	aq	Argile, breccii, sare, gresii, conglomerate

### PALEOGEN

	Pg3	Conglomerate, gresii, argile marnoase
	Pg1+Pg2y	Mame, microconglomerate
	y-lt	Conglomerate, gresii, calcare organogene
	Pg1+y	Argile roșii continentale (argile vărgate inferioare)
	y	Nisipuri, nisipuri argiloase
	lt+pr	Mame, gresii, microconglomerate
	ch+bd	Gresii calcaroase, mame, argile marnoase
	lf-ch	Flis grezos-șistos (facies de Fusaru); flis bituminos cu gresii de Kliwa; facies conglomeratic
	ch-aq	Argile, mame, gresii, șisturi disodilice, cărbuni
	aq-he	Breccii, sare gemă, gipsuri, mame, gresii (strate de Hlirja)
	Pg1	Mame și argile roșii și verzi, gresii cu hieroglife
	Pg2	Gresii silicioase, conglomerate, șisturi disodilice, mame bituminoase, menilite
	Pg1-lt	Flis grezos (facies de Tarcău); flis șistos-grezos (facies intermediar); flis șistos-calcaros
	lf	Mame, șisturi cărbunoase, calcare (strate de Mera, calcar de Hoia, strate de Curtuiș, Ciocman)
	rp-aq	Conglomerate, gresii, mame nisipoase, tufuri, gips, argile șistoase, sare
	lf+rp	Flis marno-grezos, Wildflysch, șisturi bituminoase
	rp	Argile, nisipuri, gresii, marno-calcare bituminoase, strate de Țicu, Buzuș, Ileanda)
	Pg1+2	Gresii micacee, marnoargile (flis)
	y+lt	Gresii calcaroase, calcare (Calcare de Pasieczna, strate de Sucevița, strate de Straja)
	lt	Mame, gipsuri, argile (strate cu Nummulites perforatus)
	pr	Flis șistos-grezos
	Pg1-y	Argile roșii continentale (argile vărgate inferioare)

## CRETACIC

	ma	Gresii grosiere, microconglomerate, conglomerate (fliș grezos)
	sn-Pg1	Fliș șistos-calcaros cu intercalații de gresii (strate de Hangu); Fliș grezos (gresia de Tomnatec-gresia de Prisaca)
	sn+Pg1	Marno-calcare, greso-calcare cu inoceramii (strate de Hangu)
	al+vr	Gresii curbicorticale, marnă, gresii masive (seria flișului curbicortical)
	km-th	Calcare
	st-ma	Gresii și șisturi marnoase
	co-cp	Conglomerate, gresii, argile, marnă, calcare (facies de Gosau)
	st-cp	Conglomerate, gresii, calcare cu rudiști, marnă cu inoceramii (facies de Gosau)
	tu-ma	Conglomerate, gresii, marnă cu inoceramii (fliș grezos) (strate de Bozeș)
	tu-sn	Conglomerate, gresii și argile cu blocuri (Wildflysch)
	co	Calcare marnoase, marnă
	sn	Brecii, aglomerate, șisturi
	tu-co	Conglomerate, gresii, marnă, calcinudite
	tu-co	Gresii, marnă cu inoceramii (strate de Deva)
	tu	Gresii cuarțoase, marnocalcare, conglomerate
	cm-sn	Gresii cu <i>Exogyra columba</i> ; gresii, marnă și conglomerate cu <i>Hippurites sulcatus</i> și <i>Inoceramus labiatus</i>
	cm	Conglomerate, gresii calcaroase, cretă
	vr-tu	Marnă, marnocalcare, gresii (strate de Lupchianu); radiolarite roșii și șisturi argiloase (strate de Tisaru sup.), calcare și marnocalcare (strate de Lepșa)
	vr+cm	Marnă și argile roșii (zona flișului), Conglomerate și gresii (sinclinalul Hăghimaș), Șisturi vârgate cu tufite (zona flișului)
	vr+co	Calcare, gresii, conglomerate
	vr-ma	Conglomerate, gresii, marnă (strate de Rimer)
	al-cm	Marnocalcare, argile, gresii (strate de Nădănova)
	al	Conglomerate (de Bucegi) și gresii; fliș grezos (Fliș de Bobu); Nisipuri, gresii glauconitice, conglomerate
	ap2+al	Conglomerate, gresii, argilite (Wildflysch) (strate de Meteș)
	ap	Nisipuri, argile caolinice, pietrișuri, calcare zoogene
	J3-ap	Calcare, calcare oolitice, microconglomerate, gresii
	br+ap	Fliș șistos-grezos și grezos; fliș calcarenitic
	br+ap1	Wildflysch, fliș șistos-grzos, marnă
	v	Calcare, calcare marnoase
	ne-ap1	Marnă și marnocalcare (de Brașov)
	aa-bt	Gresii cuarțice, marnă, calcare nisipoase, calcare
	th+ne	Marnocalcare, marnă, gresii
	tc-aa	Calcare și marnă cu cefalopode
	br-ap	Fliș șistos-grezos și grezos; fliș calcarenitic
	K2	Conglomerate și gresii (fliș)
	al+cm	Marnocalcare, argile, gresii (strate de Nădănova)
	km-ap1	Calcare roșii, calcare oolitice și pseudoolitice, calcare breicioase și organogene
	cl-th	Calcare, radiolarite în bază
	J3+ne	Șisturi, gresii, calcare, tufuri, bazalte (fliș negru); calcare cu <i>Aptychus</i> și <i>calpionele</i> (facies pienin)
	br-al	Wildflysch
	th+km	Calcare
	ap+al	Gresii, șisturi (strate de Corbu)
	th	Calcare masive
	tu+sn	Conglomerate, gresii și argile cu blocuri (Wildflysch)
	he+si	Calcare roșii, calcare marnoase (calcare de Adneth)
	aa-bj	Gresii cuarțice
	ox+km	Calcare cu siliciferi, calcare dolomitice, dolomite, argile
	h	Calcare marnoase
	ne-ap	Argilite, silixuri, gresii cuarțice (seria șisturilor negre), radiolarite (strate de Tisaru inf.) argilite, gresii (strate de Streiu)
	sn+d	Fliș șistos-grezos cu intercalații calcaroase (strate de Horgazu); Fliș grzos-calcaros (strate de Hangu); marno calcare, marnă bituminoase, gresii (strate de Cașin)
	ap2	Conglomerate, calcare și fliș marno-grezos și grezos
	al-tu	Fliș șistos-grezos cu șisturi roșii (seria de macla-Zagon)
	cp+ma	Cretă cu silix, calcare, marnă
	st	Gresii marnoase, gresii conglomerate
	cm+tu	
	br	Gresii diaclazate, șisturi argiloase (strate de Căbești)
	ne-al	Fliș șistos negru (seria șisturilor negre, strate de Streiu); radiolarite negre (strate de Tisaru inferioare)
	th-ne	Marnă, marnocalcare, gresii; Șisturi argilo-marnoase (strate de Sinaia)
	ne	Fliș grezos-calcaros (strate de Sinaia); Stromatite, șisturi argiloase (strate de Feneș inferior)
	J3-ne	Șisturi, gresii, calcare, tufuri, bazalte (fliș negru); calcare cu <i>Aptychus</i> și <i>calpionele</i> (facies pienin)

## JURASIC

J3	Calcare masive, calcare stratificate
J2 ?	Șisturi negre, gresii cuarțitice, piroclastite bazaltice
bt+cl	Calcare cu siliciferi, calcare grezoase, dolomite, argile
cl+ox	Gresii, șisturi, japsuri (strate cu japsuri)
cl-ox	Calcare roșii și calcare cenușii
ox	Calcare, calcare silicioase
ox-th	Calcare litografice, calcare noduloase, calcare dolomitice, calcare cu lentile de silice și marne
J	Formațiune vulcanogen-sedimentară (J) (gresii și argile negre asociate cu spilite, keratofire și tufuri bazice)
th-ap	Mamocalcare, gresii, conglomerate, dolerite, spilite (strate de Azuga, Sinaia, Comarnic)
aa-cl	Calcare cu accidente silicioase, mamocalcare, gresii
J2	Microconglomerate, calcare nisipoase și marmoase, gresii cuarțitice
pl+tc	Gresii cuarțitice, calcare nisipoase, calcare spatice
J1	Conglomerate, gresii cu intercalații de argilă cărbunoasă, argilă bituminoasă cu sferosiderite și marne
C3 - J1	Formațiunea de Schela (C3 și J1 neseparabile)

## TRIASIC

ld-cr	Calcare masive și calcare cu accidente silicioase
ws	Conglomerate și gresii cuarțitice, șisturi argiloase
wc+T2	Calcare, dolomite; Calcare bituminoase și gresii
cr+nr	Calcare organogene și calcare roșii cu Holobia
cr+no	Calcare masive
ws-an	Conglomerate și dolomite
rh	Calcare negre fosilifere, șisturi argiloase bariolate, argilite și gresii
T1+2	Dolomite și calcare cu <i>Diplopora annulata</i> , Conglomerate și gresii cuarțitice
nr	Gresii, argilite (strate de Nalbant)
T3	Calcare masive albe și roz, dolomite albe, șisturi argiloase
T2	Calcare, dolomite, marne, șisturi argiloase
cr	Calcare cu accidente silicioase, mamocalcare cu holobii
ld	Calcare albe masive, dolomite masive
an	Calcare cenușii, negre și roșii
wc+an	Calcare negre, dolomite, șisturi argiloase
T1	Gresii și conglomerate, calcare și șisturi calcaroase, șisturi argiloase
wc	Calcare în plăci, șisturi calcaroase, șisturi argiloase

## PROTEROZOIC-Pz

P	Șisturi argiloase, filite negre; Conglomerate, gresii tufacee;
P1	Conglomerate, gresii, șisturi argiloase roșii, porfire aglomerate; piroclastice riolite și bazaltice
C3	Conglomerate, gresii, șisturi argiloase cu cărbuni
C2	Argile ardeziene, diabaze
C1	Filite verzi, gresii conglomerate (seria de Arișeni); Conglomerate, șisturi argiloase ardeziene, erupțiuni de riolite și bazalte, graywacke, conglomerate (Formațiunea de Carapelit); Conglomerate, șisturi argiloase negre, bazalte (melafire)
C	Conglomerate cu elemente de gabbrouri
C	Șisturi argiloase negre, cuarțite negre
D	Argilite ardeziene, diabaze; Silicolite, șisturi argiloase, calcare și gresii cuarțoase
S	Peridotite serpentinizare; Șisturi filitoase, calcare, cuarțite grafitoase
Pz	Șisturi epimetamorfice ale seriei de Repedea; Seria de Tulișa; Seria de Vărmaga
Pz1	Cuarțite, filite sercitoase (Cuarțite de Priopcea)
Pts - Pz	Șisturi epimetamorfice ale seriei sedimentogen-vulcanogen acide; Seria de Arada, seria de Muncel, seria de Biharia, granitoidale de Codru; Șisturi cristaline epimetamorfice ale domeniilor danubian și getic și mezometamorfice ale domeniului danubian; Seria epimetamorfică de Sebeș și de Rapolt, seria de Drăgșan și seria de Lainici-Păruș;
Pts	Șisturi pelitice, silite, graywacke, microconglomerate, Formațiunea șisturilor verzi
Pts2	Micașisturi, cuarțite, amfibolite (Seria de Ceamurlia)
Pts_1	Filite sercito-cloritoase, cuarțite, șisturi cloritoase, roci portirogene



### MAGMATITE Ng-Q

	$\alpha$	Andezite
	Depozite de lahar	Depozite de lahar
	$\alpha q(qp)$	Andezite cuarțifere (qp)
	Ng-vs	Formațiune vulcanogen-sedimentară, Brezii piroclastice, aglomerate, microbrezii piroclastice, microconglomerate și tufuri în alternanță cu conglomerate, microconglomerate, gresii și nisipuri de natură andezitică (pn)
	$\mu\omega$ (qp1)	Microgaboruri (qp1)
	$\delta\mu\delta qp1$	Diorite și microdiorite (qp1)
	$\alpha\beta qn$	Andezite bazaltide cu piroxeni (qp)
	$\alpha biamq$	Andezite cu biotit, amfiboli și cuarț
	$\alpha am\pi qp1$	Andezite cu amfiboli și piroxeni (qp)
	$\alpha am\pi$	Andezite, cu amfiboli și piroxeni
	$\alpha amqp$	Andezite cu amfiboli (pn-qp)
	$\alpha\pi amqp$	Andezite cu piroxeni și amfiboli
	$\alpha\pi qp$	Andezite cu piroxeni
	$\beta qp1$	Bazalte (qp)
	$\alpha am\pi qp1$	Andezite cu amfiboli și piroxeni (qp)
	$\alpha amqp1$	Andezite cu amfiboli și piroxeni (vh+bs-qp1)
	$\beta qp1$	Bazalte (qp1)
	$\beta$	Bazalte
	$\alpha amqp$	Andezite cu amfiboli
	$\alpha\beta$	Andezite bazaltoide
	$\alpha\pi$	Andezite cu piroxeni
	$\alpha\pi am$	Andezite cu piroxeni (pn-qp1)
	$\alpha ampn$	Andezite cu amfiboli
	$\alpha\pi pn$	Andezite cu piroxeni (sm-pn, pn-qp1)
	$\alpha am\pi pn$	Andezite cu amfiboli și piroxeni (vh+bs-qp1)
	$\alpha\beta pn$	Andezite bazaltoide (pn)
	$\alpha\pi ampn$	Andezite cu piroxeni (pn-qp1)
	$\eta smpn$	Dacite (to, sm-pn)
	$\eta$	Dacite
	$\alpha amtosm$	Andezite amfibolice (to)
	$\eta to$	Dacite (to, sm-pn)
	$\rho to$	Riolite (to)
	$\alpha amtosm$	Andezite cu amfiboli (to-sm)
	$\alpha\pi tosm$	Andezite cuarțifere (to-sm)
	$\alpha q$	Andezite cuarțifere (to-sm)
	$\alpha, tosm$	Andezite (pn, to-sm)
	$\alpha q tosm$	Andezite cuarțifere (to-sm)
	$\alpha tosm$	Andezite (to-sm)
	$\delta q tosm$	Diorite cuarțifere (to-sm)
	$\delta$	Diorite
	$\gamma Pg1$	Granit (Pg1)
	$\gamma\delta Pg1$	Granodiorite (Pg1)

### MAGMATITE Ng

	$\delta\pi pn$	Diorite porfirice (pn)
	$\delta(sm)$	Diorite (sm)
	$\alpha\pi+am(sm-pn)$	Andezite cu piroxeni și amfiboli (sm-pn,
	$\eta sm$	Dacite (sm,pn)
	$\eta(sm)$	Dacite (sm)
	$\alpha am+bt(sm)$	Andezite cu amfiboli și biotit (sm)
	$\alpha sm$	Andezite (sm,pn)
	$\alpha am(sm)$	Andezite cu amfiboli (sm)
	$\delta q(sm)$	Diorite cuarțifere
	$\alpha\pi+am(sm)$	Andezite cu piroxeni (sm-pn)
	$\rho(sm)$	Riolite (to,sm)
	$\alpha to$	Andezite
	$\alpha bpn$	Andezite cu biotit (pn)
	$\alpha(pn-qp1)$	Andezite (pn-qp1)
	$\alpha\pi(sm-pn)$	Andezite cu piroxeni (sm-pn)
	$\eta(sm, pn)$	Dacite (sm,pn)
	$\delta am(sm-pn)$	Microdiorite cu amfiboli (sm- pn)
	$\rho(to,sm)$	Riolite (to,sm)
	$\rho\eta(sm)$	Riodacite (sm)
	$\alpha q(sm)$	Andezite cuarțifere
	$\delta(sm-pn)$	Diorite (sm-pn)
	$\alpha ambiqp$	Andezite cu amfiboli și biotit (qp)
	$\delta am(sm-pn)$	Diorite cu piroxeni și amfiboli (sm-pn)
	$\alpha qp n$	Andezite cuarțifere (pn)
	$\gamma\delta\pi pn$	Granodiorite porfirice (Pn)

### MAGMATITE Pg

	$\alpha Pg1$	Andezite (Pg1)
	$\omega(Pg1)$	Granogabbro (Pg1)
	$\gamma\delta\pi(Pg1)$	Granodiorite porfirice (Pg1)
	$\gamma\delta\pi$	Granodiorite porfirice (Pg1)
	$\eta Pg1$	Dacite (Pg1)
	$\gamma\delta$	Granodiorite
	$\rho$	Riolite
	$\delta Pg1$	Diorite (Pg1)
	$\rho Pg1$	Riolite (Pg1)
	$\omega$	Gabbrouri

### MAGMATITE Mz-Pg

	$\alpha(sn-Pg1)$	Andezite (sn, Pg1)
	$\rho(sn -Pg1)$	Riolite

### MAGMATITE Mz

	Dolerite (diabaze (ld,J1))
	Bostonite (J1)
	Dolerite
	Dolerite (diabaze) (T2)
	Bazalte (J3+ne)
	Riolite (portire cuarțifere) de Consul (cr)
	Dolerite (diabaze) de niculițel (cr)
	Sienite (J1)
	Camptonite (J1)
	Peridotite (T2)

### MAGMATITE Mz-Pz

	Spilite (ne)
	Formațiune vulcanogen-sedimentară, curgeri de diabaze în alternanță cu tufuri, tufite și fiite
	Roci ultrabazice
	Spilite (ne,br,ap)
	Spilite (K1)
	Spilite (K1)
	Riolite (portire cuarțifere) (P și K1)
	Bazalte (melafire și diabaze) (J3)
	Bazalte (melafire și diabaze) (J,K1)
	Gabbrouri (J)
	Peridotite (J)
	Hornblendite
	Granite
	Riolite
	Dolerite_Spilite (J3,K)
	Granit (Pz)
	Aplite
	Diorite (Pz)
	Pegmatite
	Granitoide (Pz)
	Aplit și pegmatit
	Sienite nefelinice (Pz)
	Granite (Pz,Pc)
	Pegmatite

### MAGMATITE Pz

	Granite
	Granodiorite
	Granite alcaline (Pz3)
	Granite
	Gabbrouri
	Dunite (Pz)
	Riolite (portire cuarțifere) de Consul (Pz3)
	Diorite
	Granite (Pz2,Pz3)
	Dacite (Pz)

### MAGMATITE PRECb-Pz

	Peridotite
	Granite gnaisiace (Pz2)
	Aplit și pegmatit
	Facies gnaisic
	Lamprofir

### ROCI METAMORFICE

	Granitoide metasomatice
	Skarne
	Eclogite
	Dolomite cristaline
	Serpentinite, peridotite și dunite
	Micașturi și paragneise
	Migmatite metablastice
	Metaconglomerate
	Porfiroide
	Sienite nefelinice
	Sienite nefelinice pegmatoide
	Sienite
	Granitoide
	Migmatite metatectice
	Fiite, șisturi sericito-cloritoase
	Cuarțite negre; Cuarțite grafitoase
	Amfibolite
	Metabazalte, metadolerite, metagabbrouri, șisturi amfibolice
	Calcare cristaline
	Calcare, dolomite cristaline
	Dolomite cristaline
	Roci verzi tufogene
	Șisturi grafitoase
	Serpentinizare

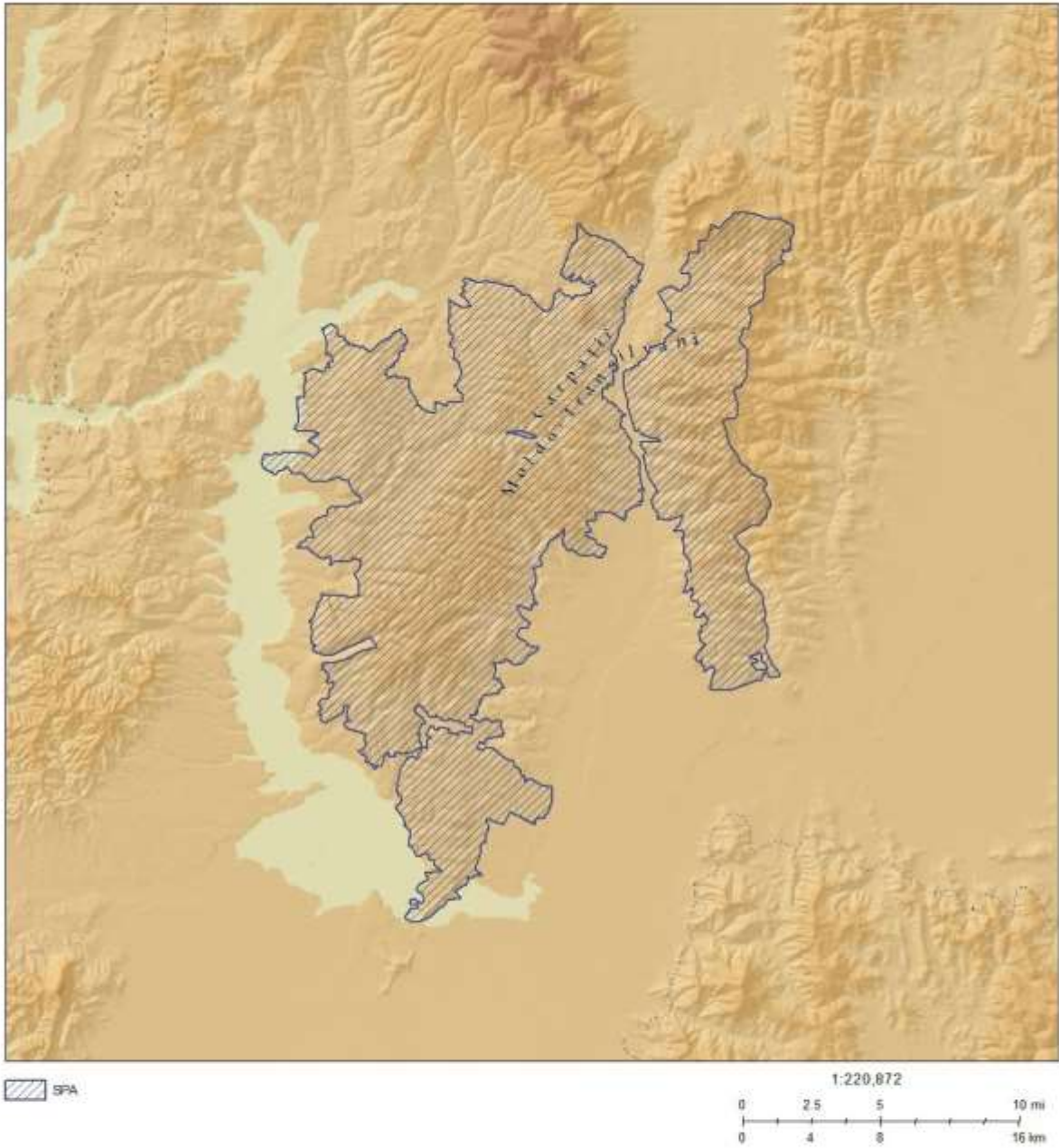

*Harta nr. 6 - Unitățile de relief*



Expozitie

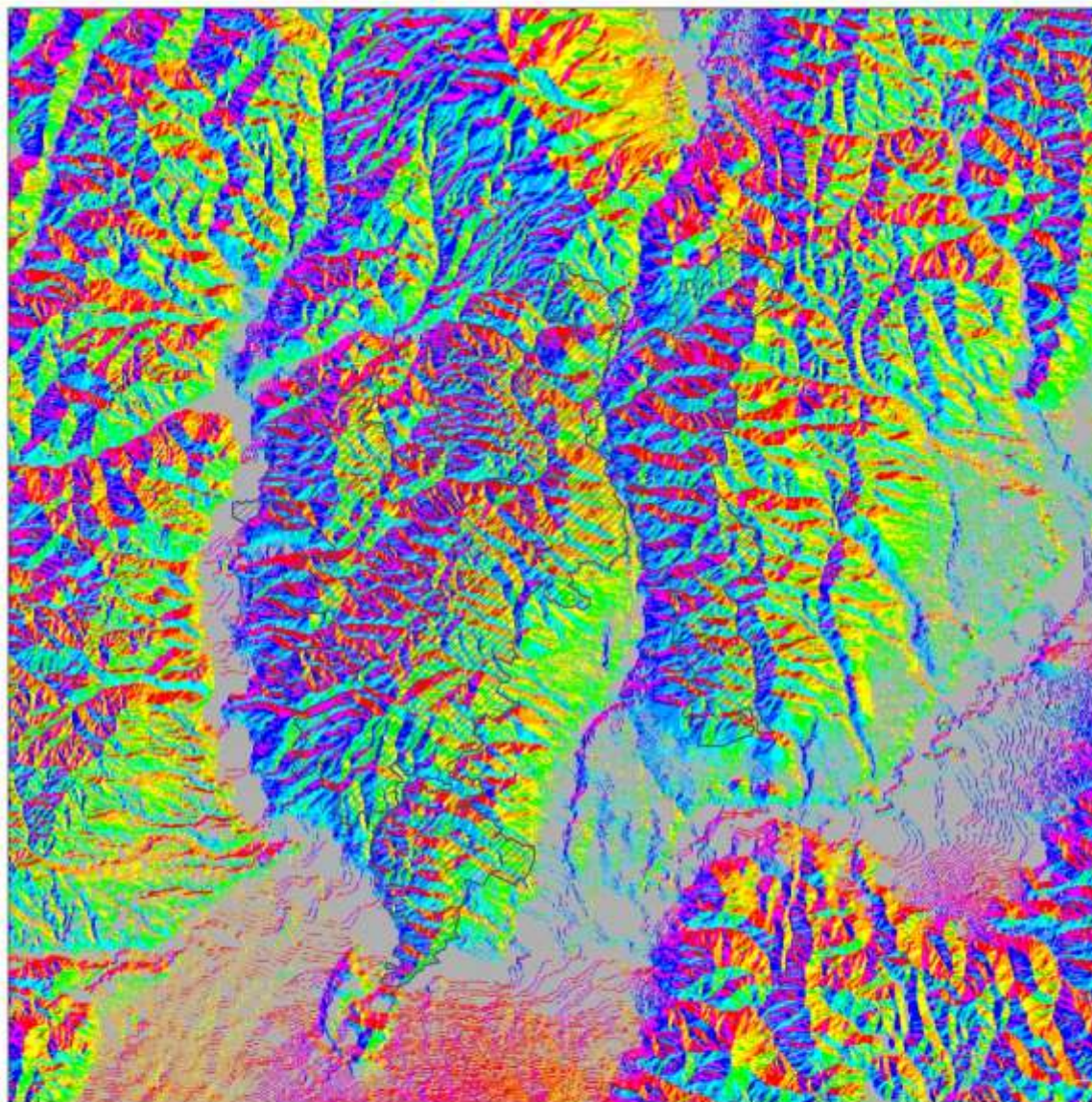

-  SPA
-  Zone plate
-  N
-  NE
-  E
-  SE
-  S
-  SV
-  V
-  NV
-  N

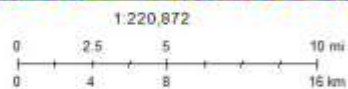

*Harta nr. 7 - Expoziția versanților*





*Harta nr. 8 - Hidrografie, incluzând rețeaua hidrografică*

Temperaturi

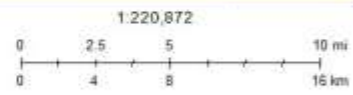
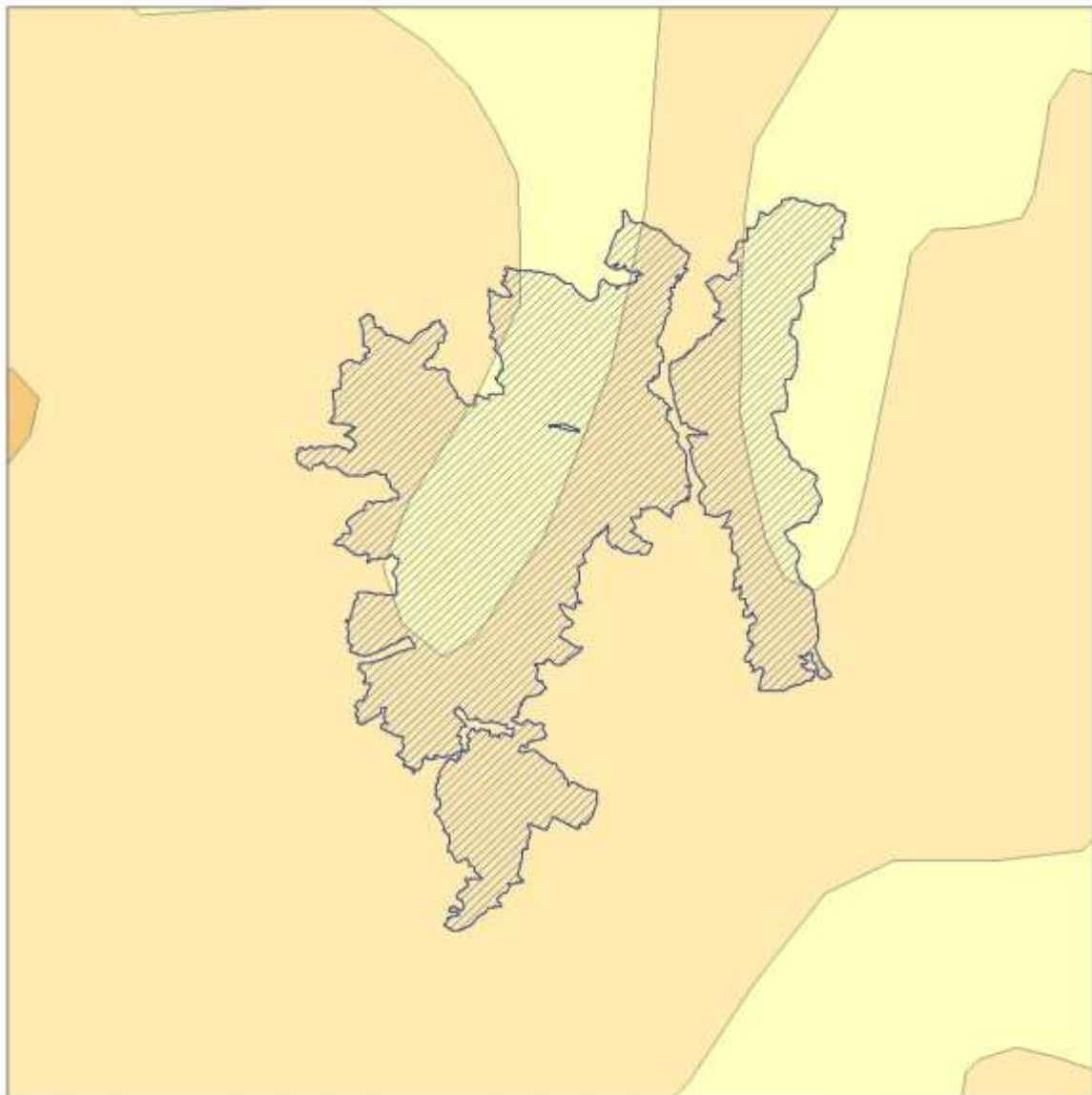

*Harta nr. 9 - temperaturile - medii multianuale*



Precipitii

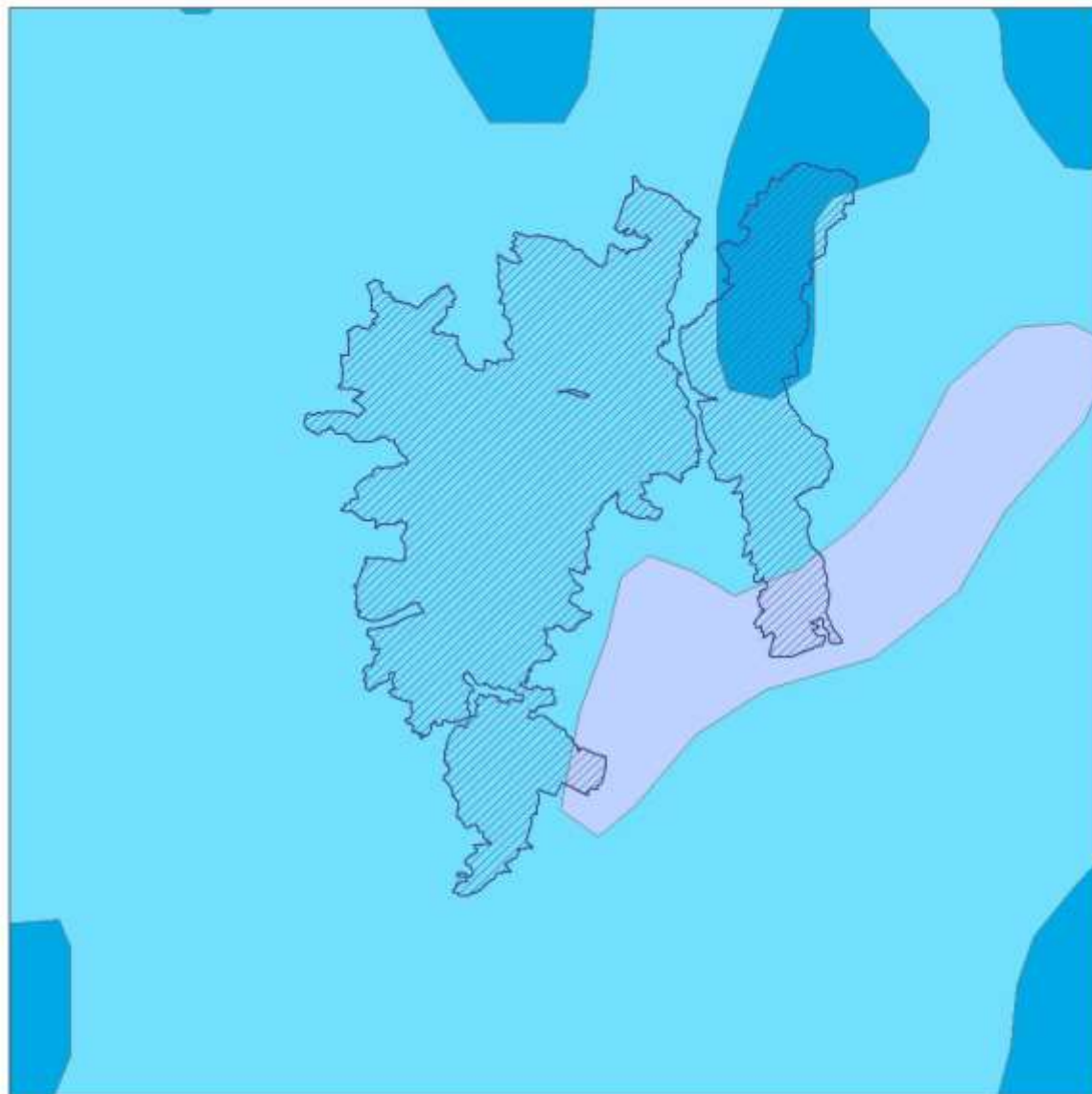

- SPA
- 1200-1300
- 1000-1200
- 800-1000
- 600-800
- 500-600
- 400-500
- 300-400

1:220,872  
0 2.5 5 10 mi  
0 4 8 16 km

*Harta nr. 10 - precipitațiile - medii multianuale*

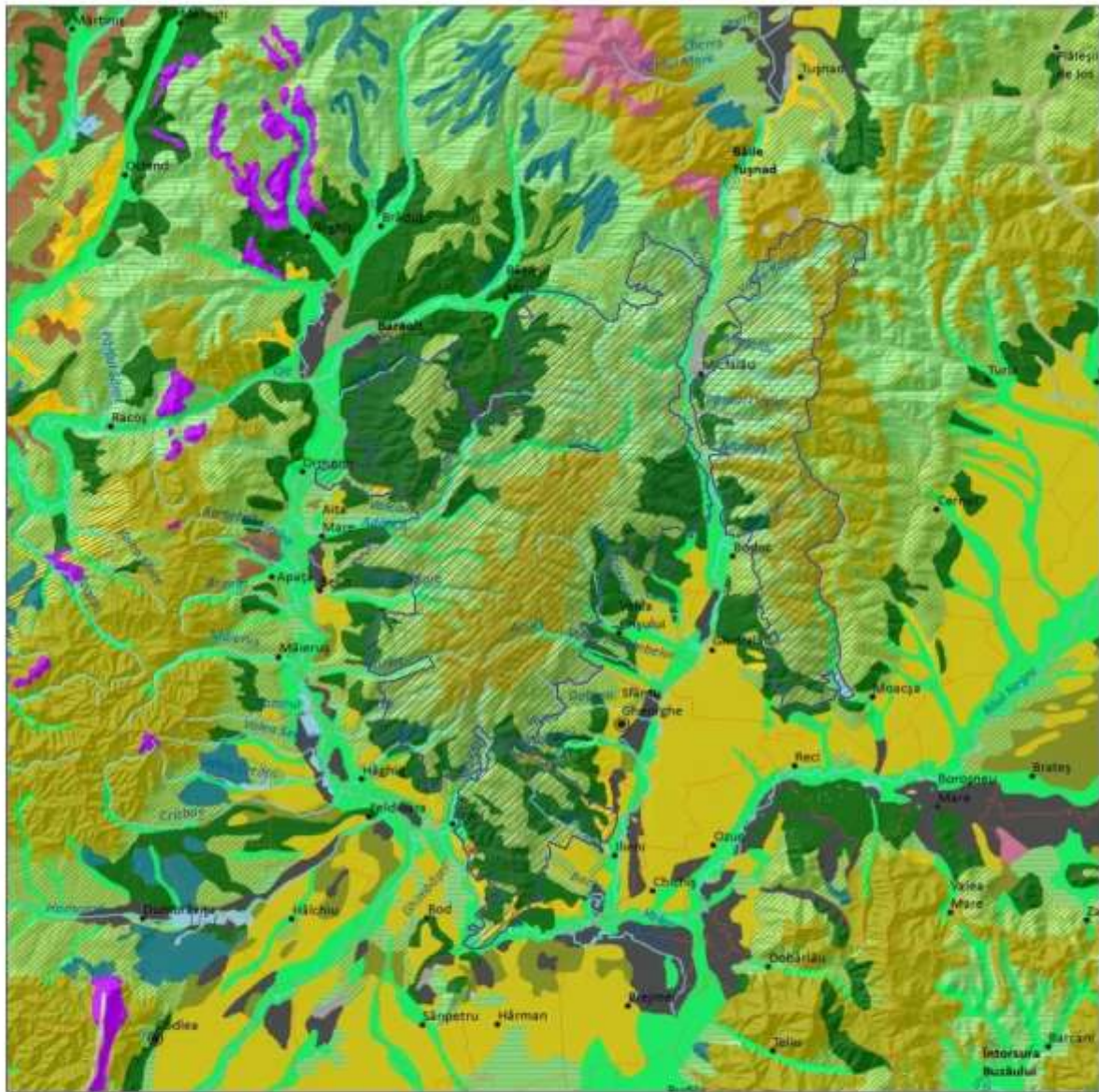

SPA

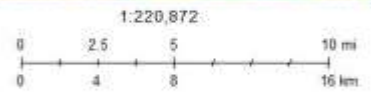

© ANPPI - Sistem Integrat de Mediu

*Harta nr. 11 - Soluri*



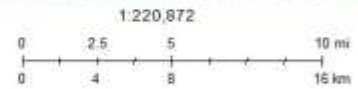
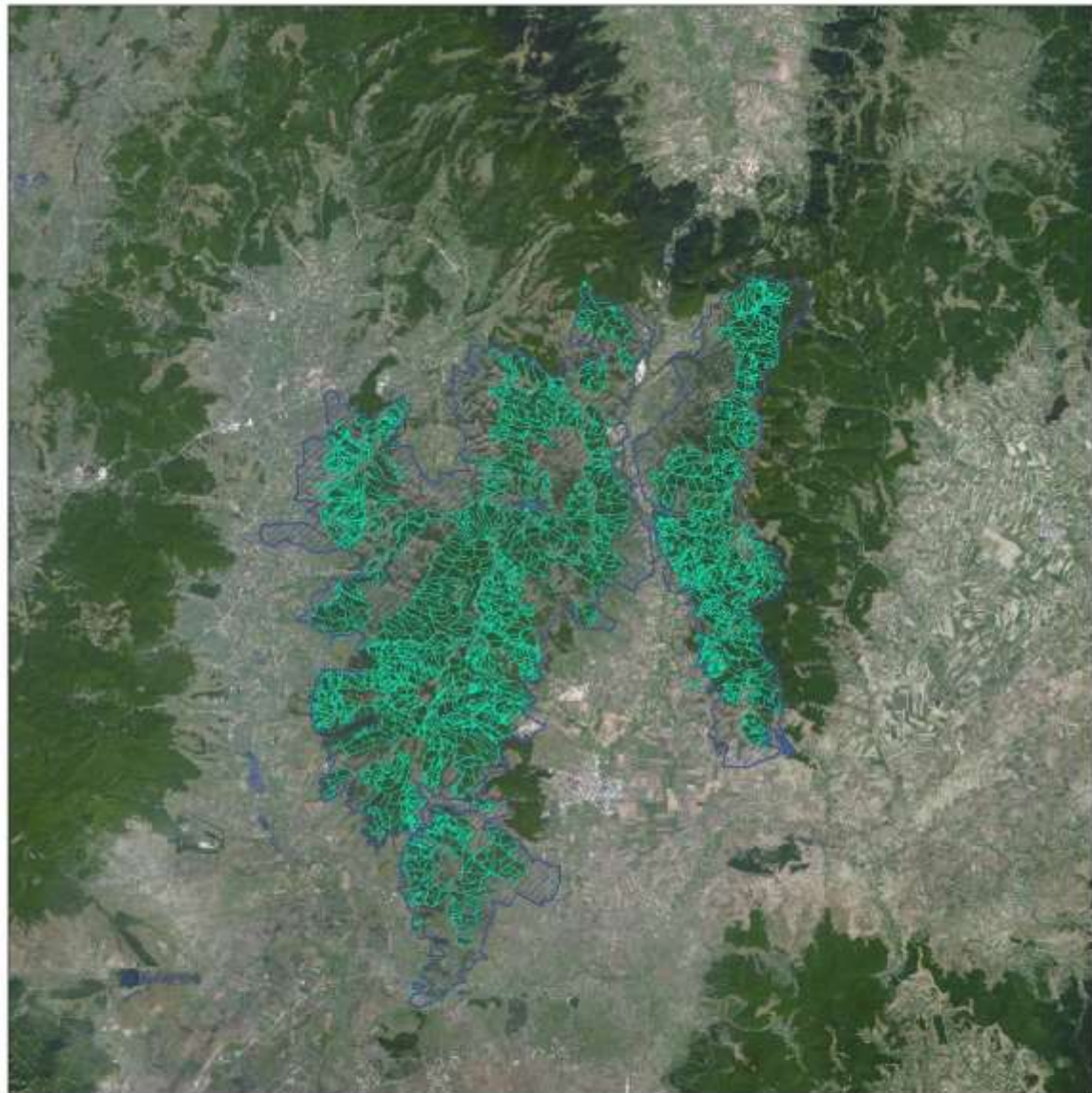

*Harta nr. 12 - Parcele silvice*

Ortofotoplan (SPECIE: 1289)

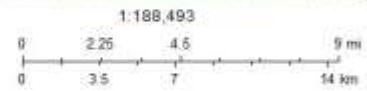
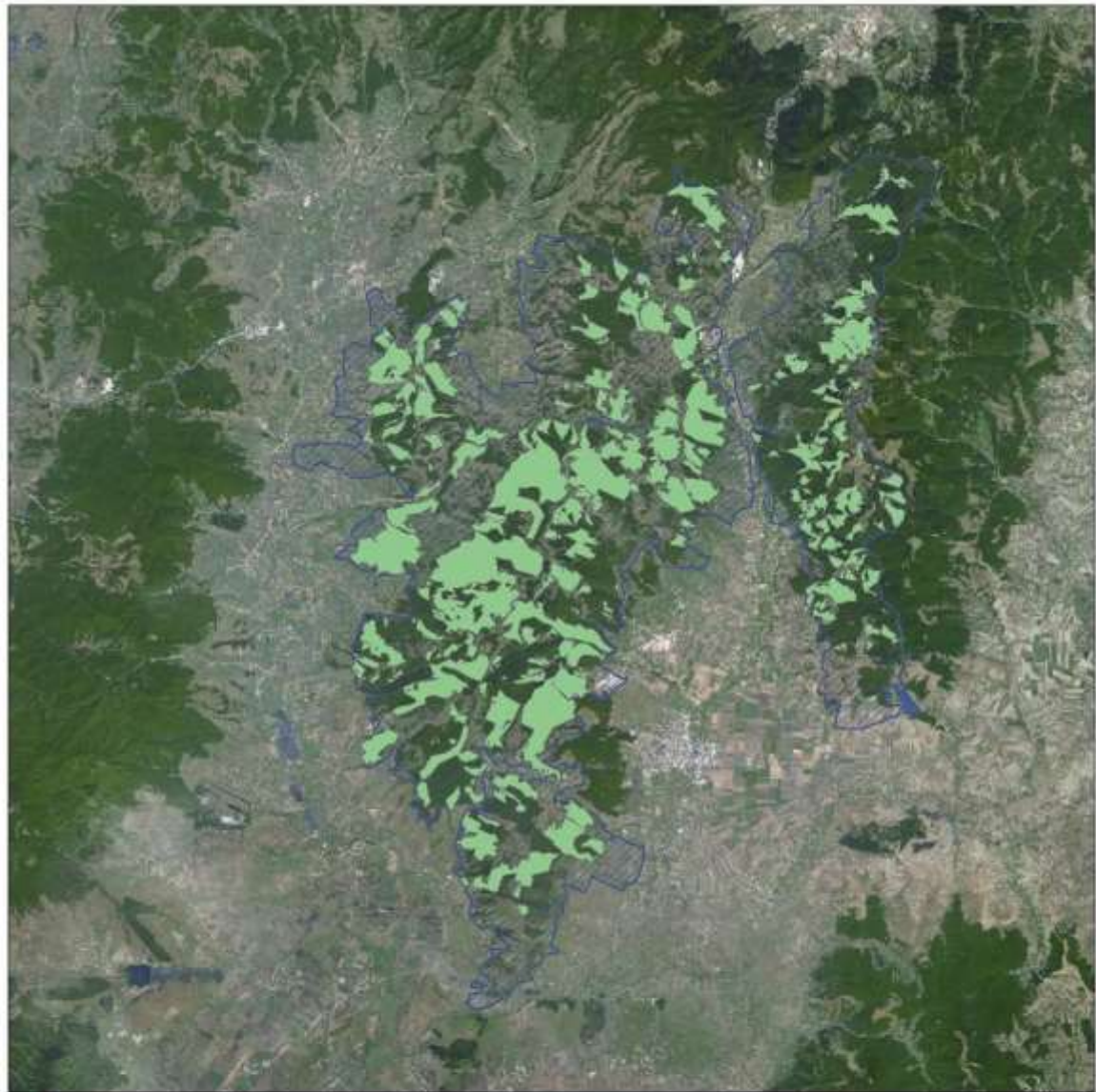

© ANPM - Sistem Integrat de Mediu

*Harta nr. 13 - Harta distribuției speciei 1289 - Strix uralensis*



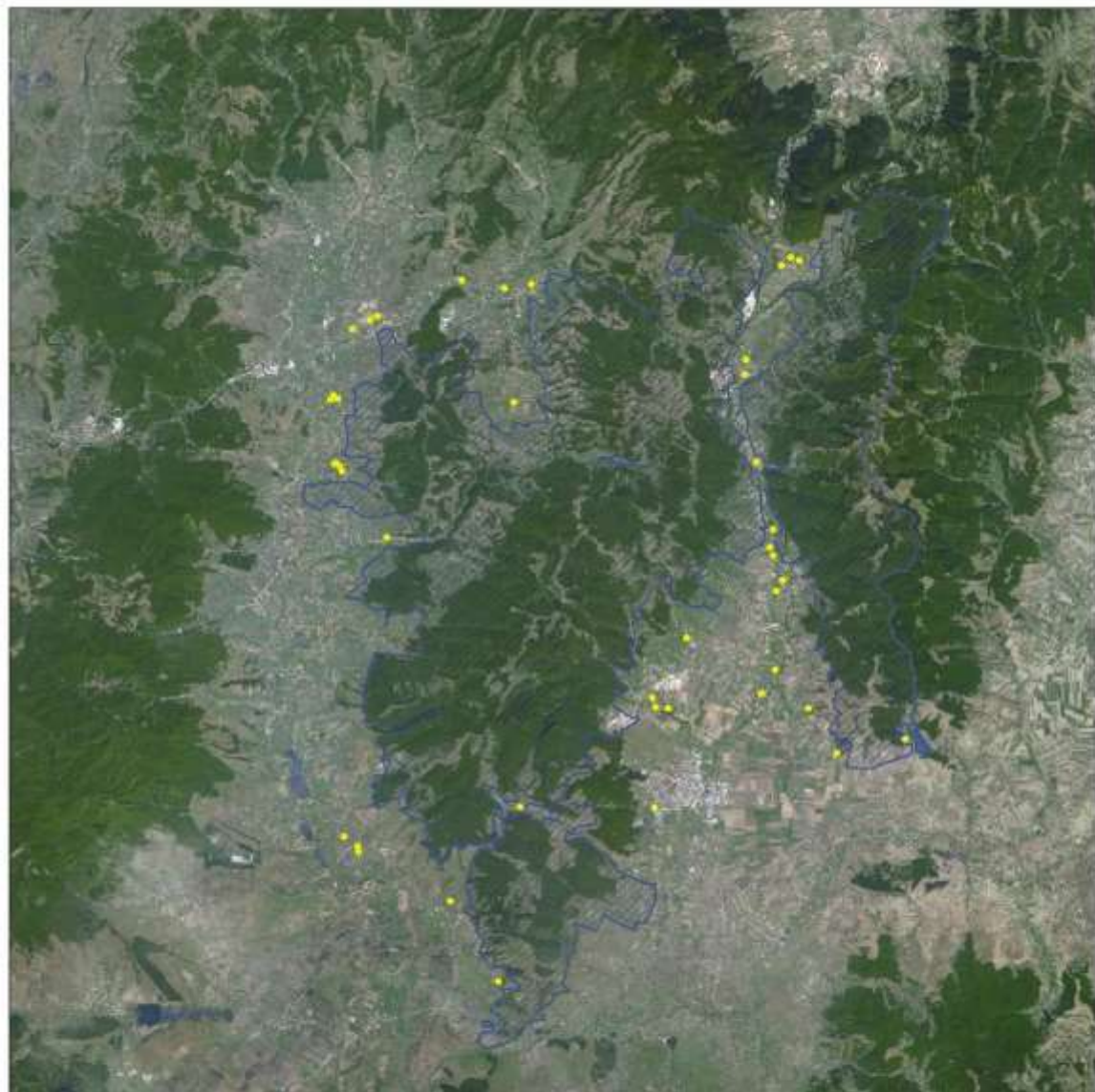

● Distribuție specii pct (scara<35001)  
▨ SPA

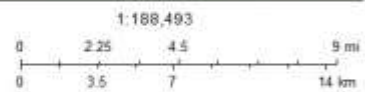

© ANPM - Sistem Integrat de Mediu

*Harta nr. 14 - Harta distribuției speciei 969 - Ciconia ciconia*

Ortofotoplan (SPECIE: 970)

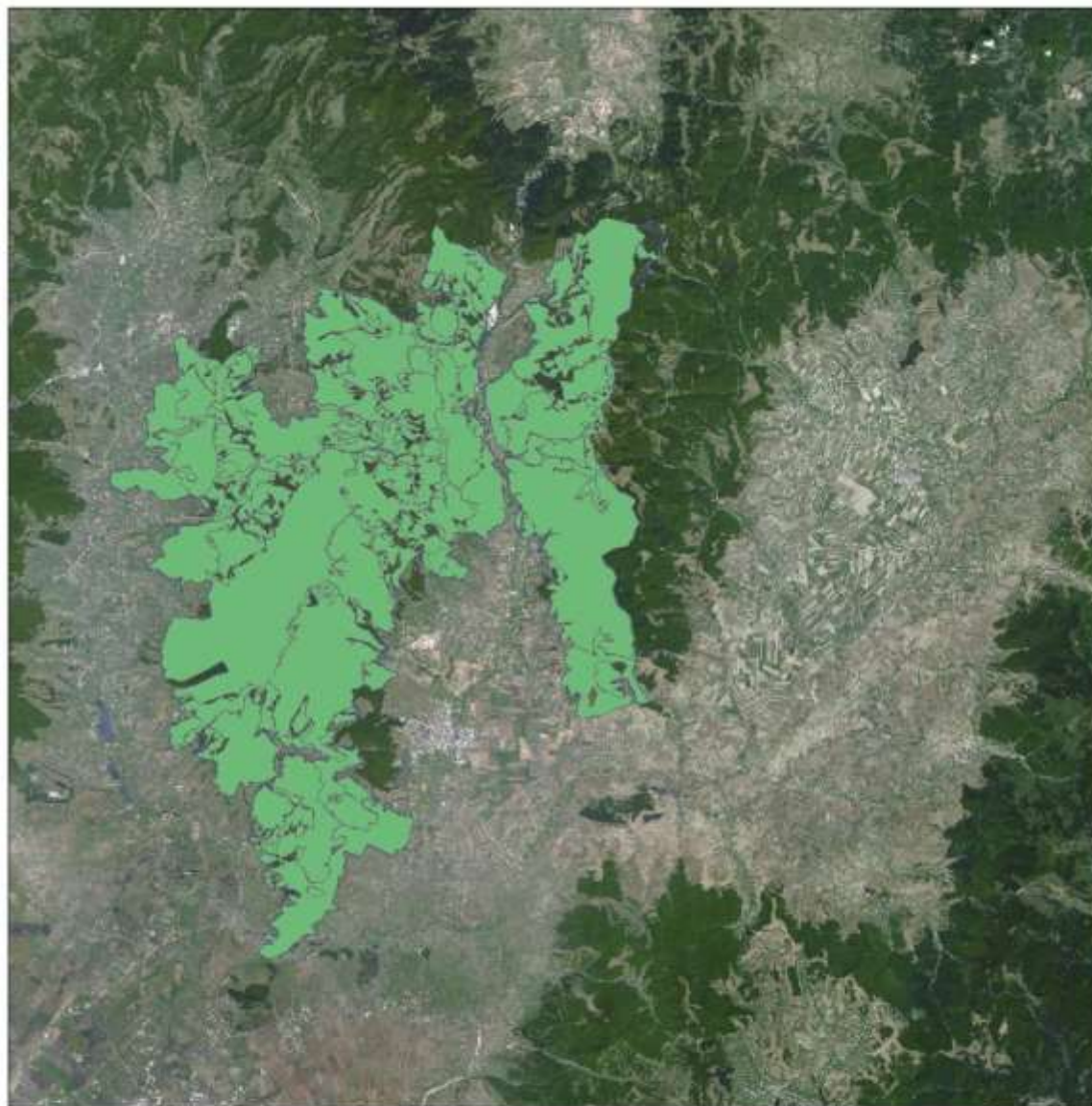

970  
SPA

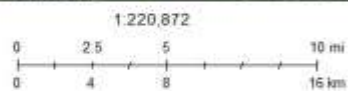

© ANPM - Sistem Integrat de Mediu

*Harta nr. 15 - Harta distribuției speciei 970 - Ciconia nigra*



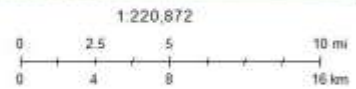
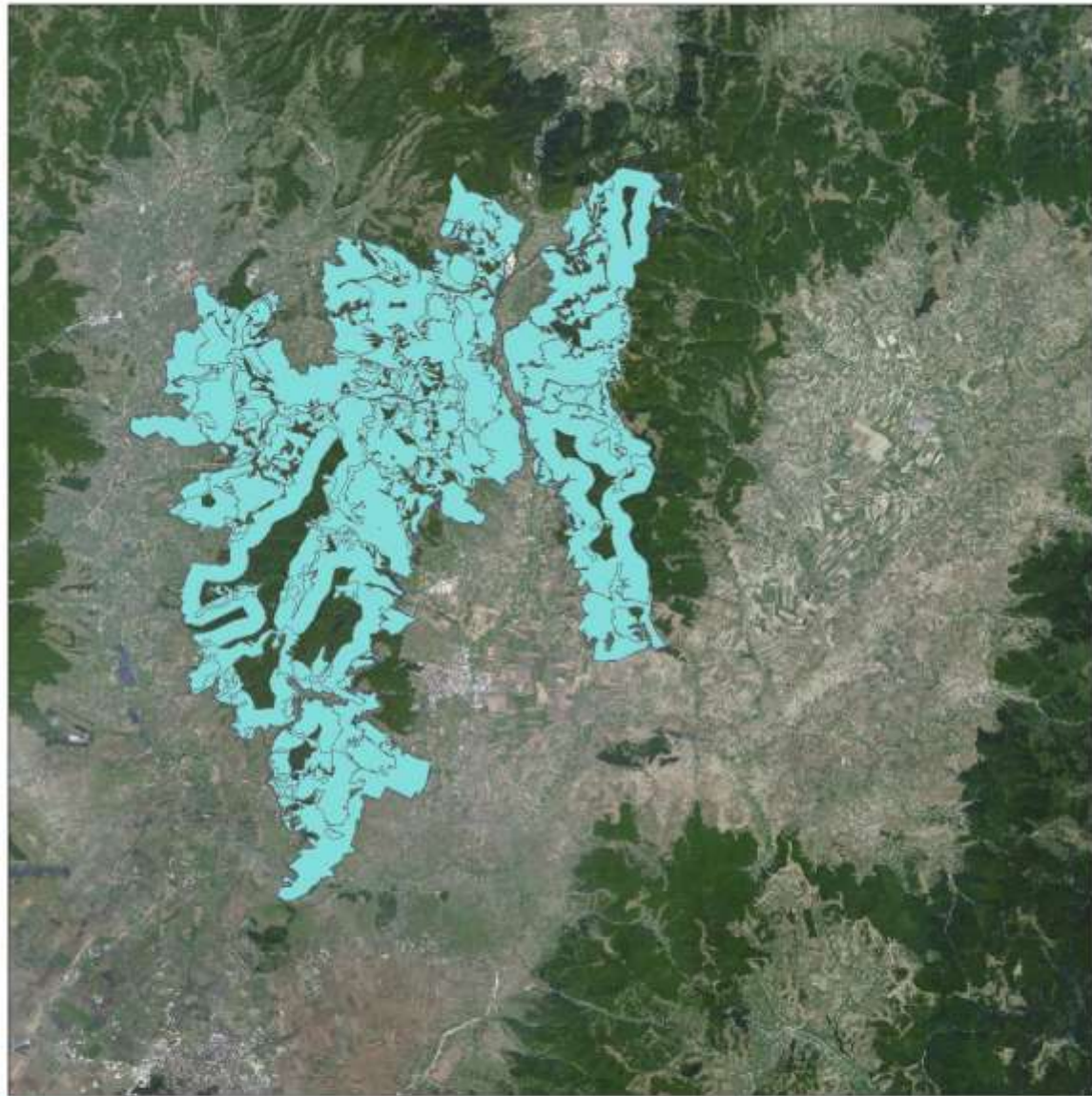

*Harta nr. 16 - Harta distribuției speciei 899 - Aquila pomarina*



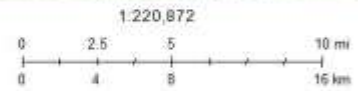
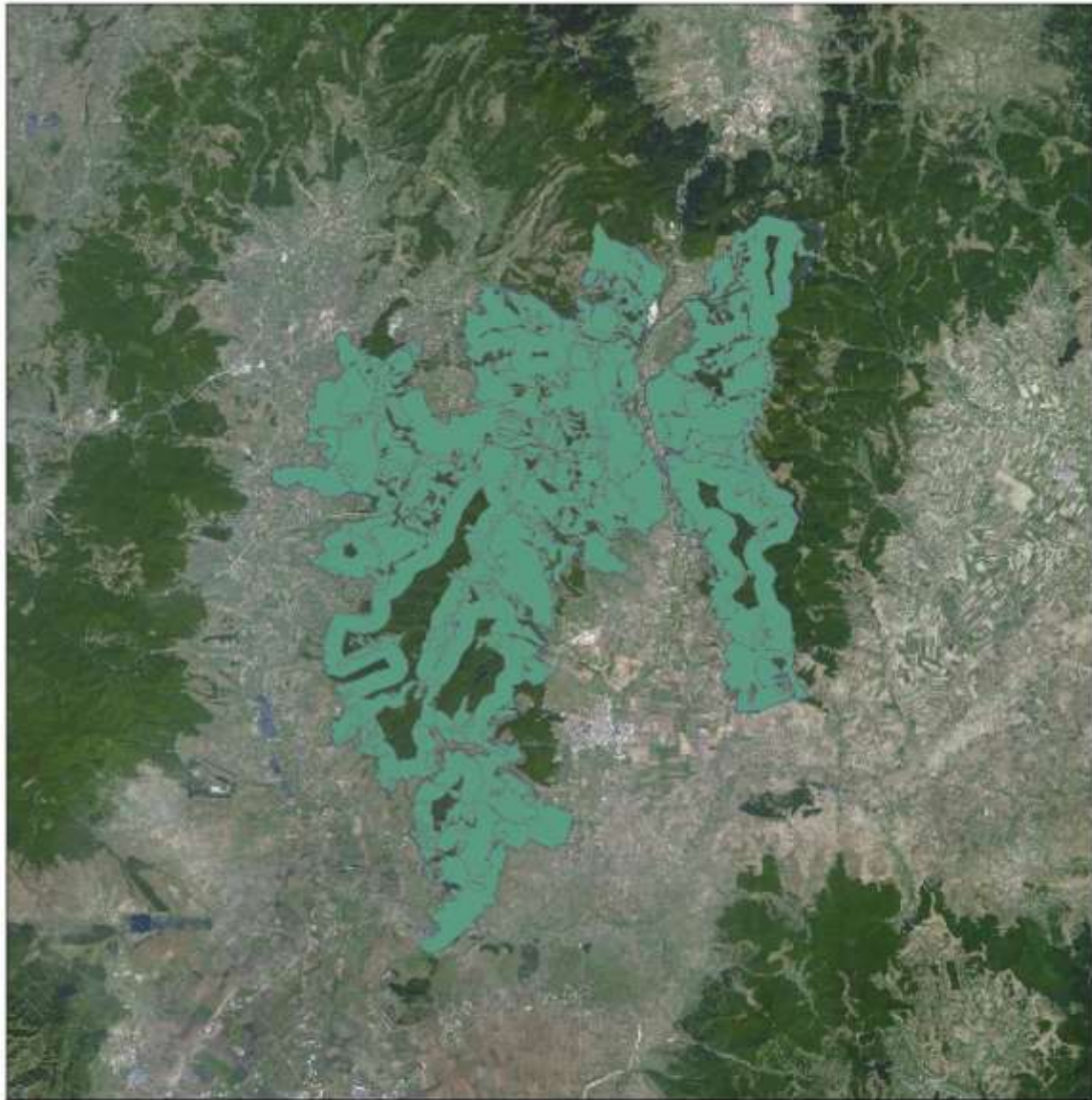

*Harta nr. 17 - Harta distribuției speciei 1195 - Pernis apivorus L.*

Ortotopian (SPECIE: 995)



995  
SPA

1:220,872  
0 2.5 5 10 mi  
0 4 8 16 km

© ANPM - Sistem Integrat de Mediu

*Harta nr. 18 - Harta distribuției speciei 995 - Crex crex*



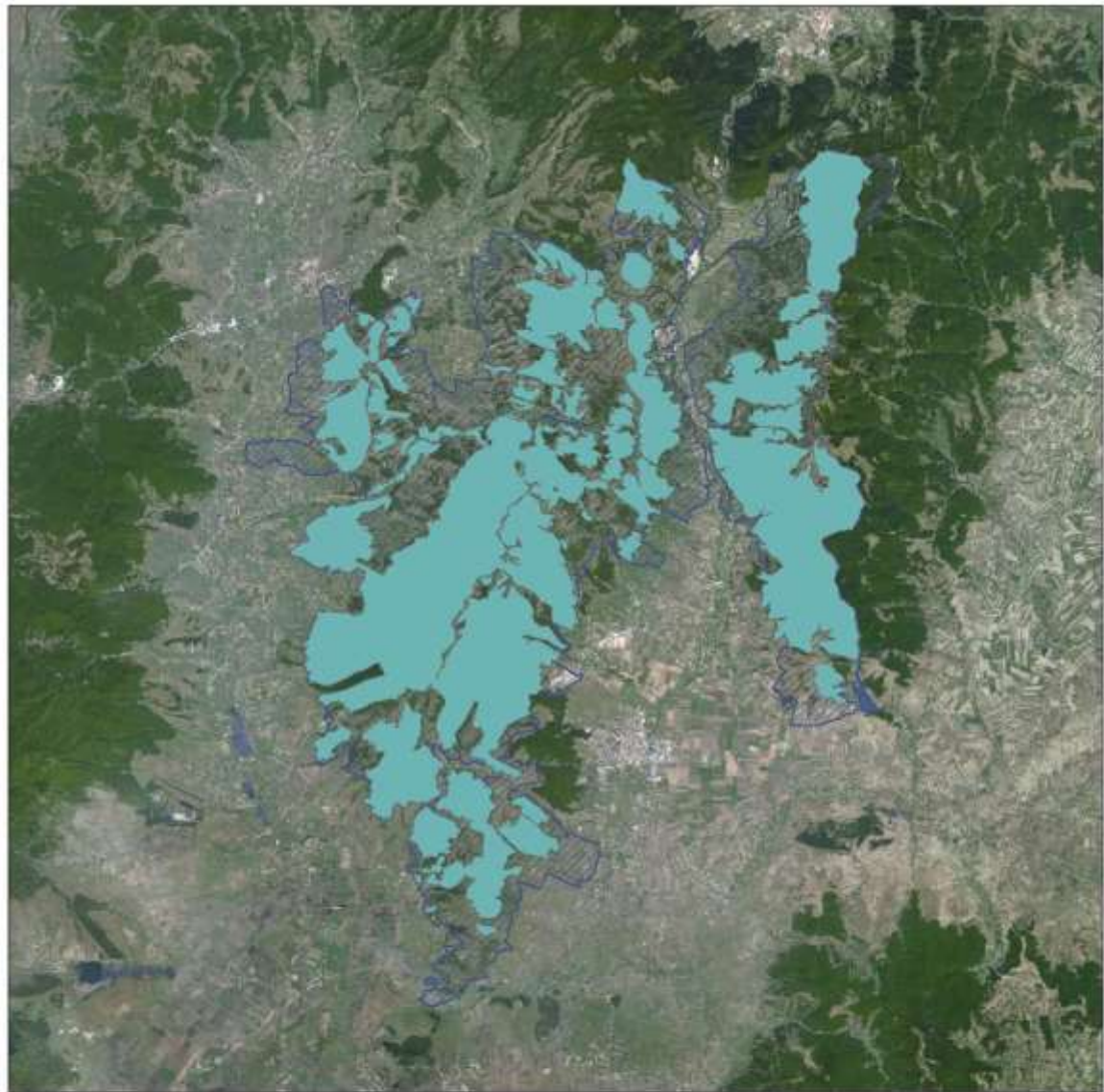

1218  
SPA

1:188,493  
0 2.25 4.5 9 mi  
0 3.5 7 14 km

© ANPM - Sistem Integrat de Mediu

*Harta nr. 19 - Harta distribuției speciei 1218 - Picus canus*



Ortofotoplan (SPECIE: 1007)

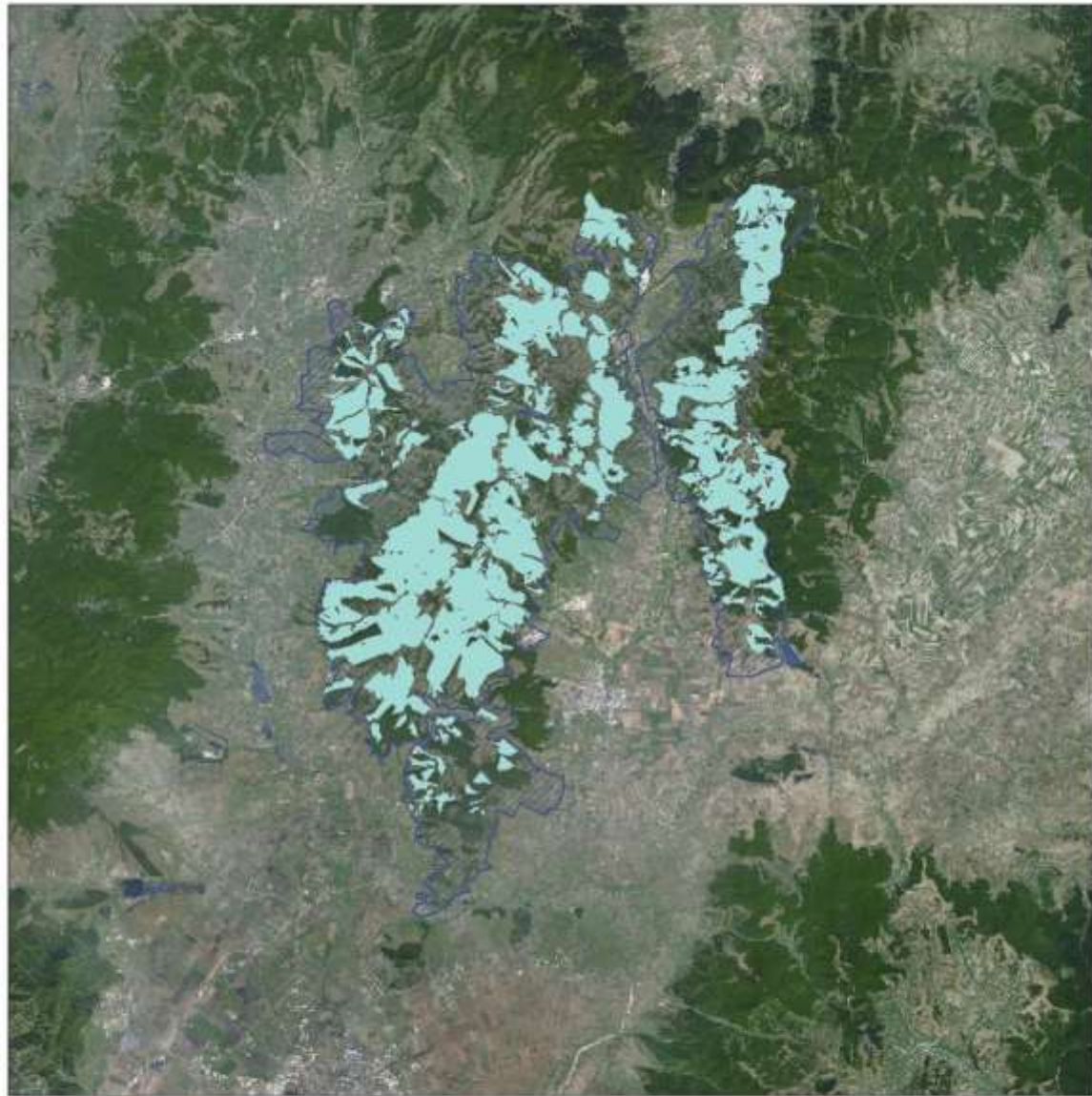

1007  
SPA

1:220,872  
0 2.5 5 10 mi  
0 4 8 16 km

© ANPFI - Sistem Integral de Mediu

*Harta nr. 20 - Harta distribuției speciei 1007 - Dendrocopos leucotos*

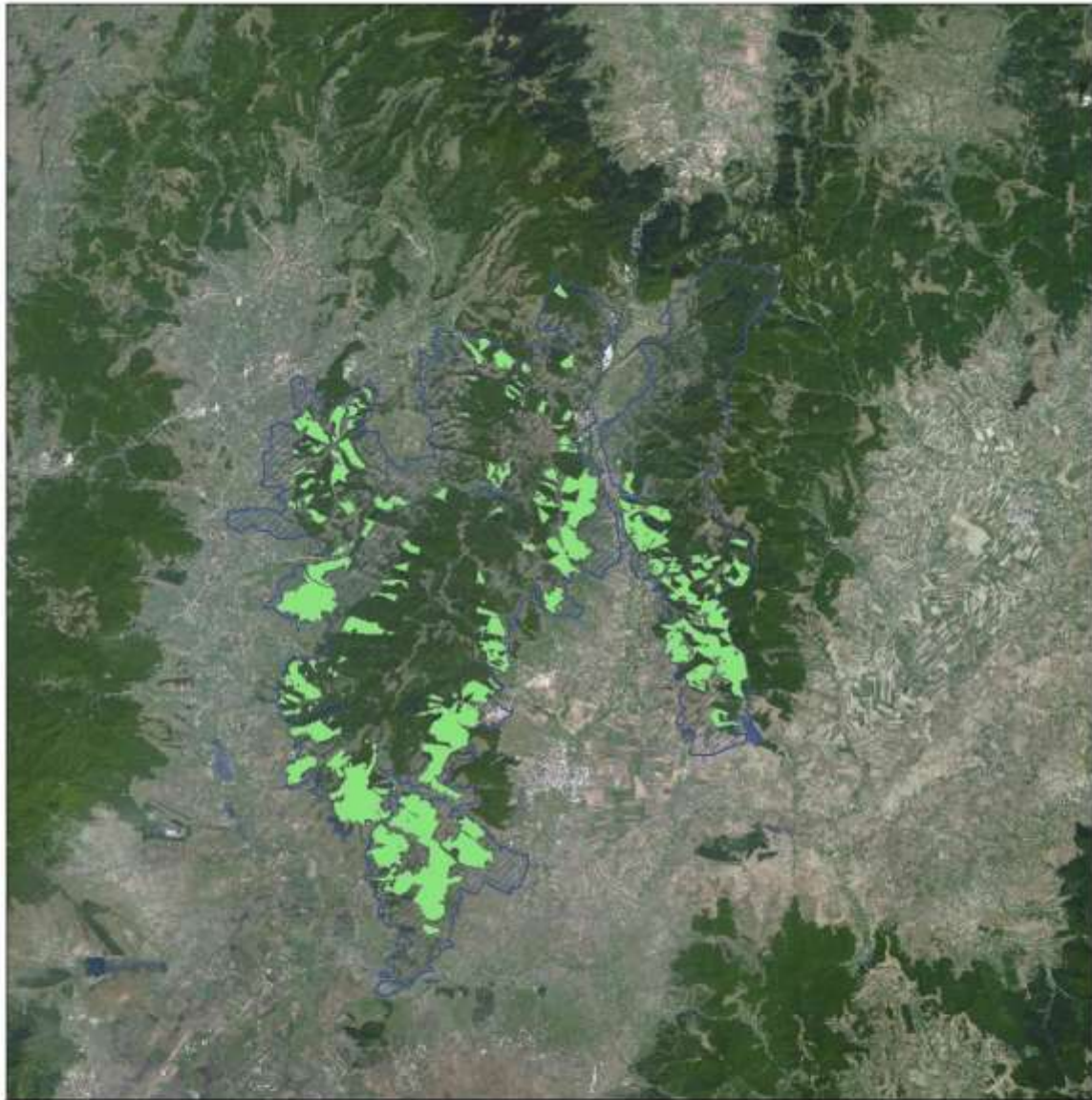

*Harta nr. 21 - Harta distribuției speciei 1011 - Dendrocopos medius*



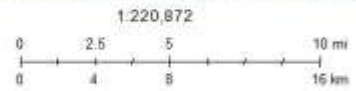
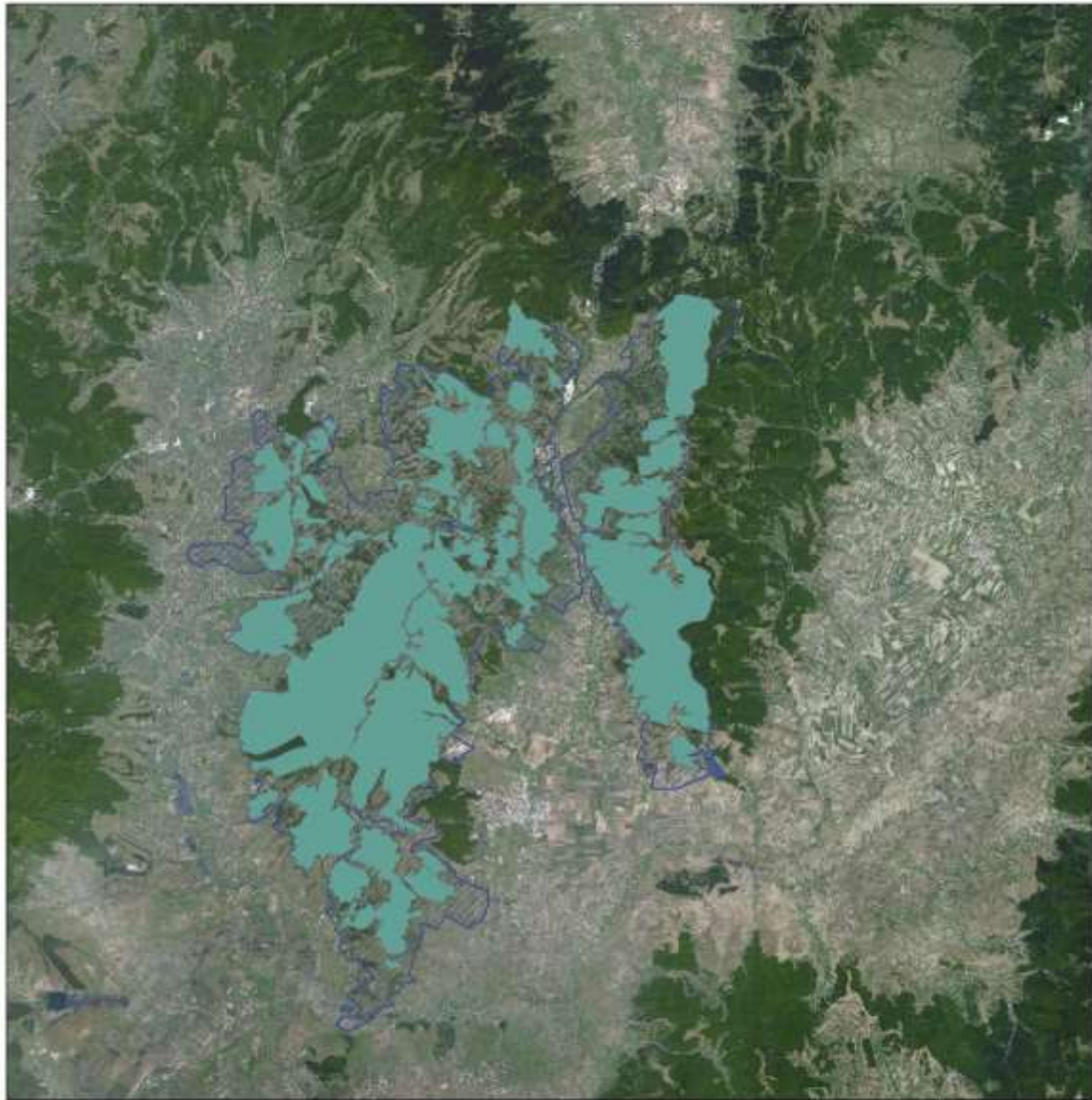

*Harta nr. 22 - Harta distribuției speciei 1014 - Dryocopus martius*



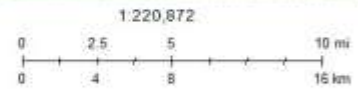
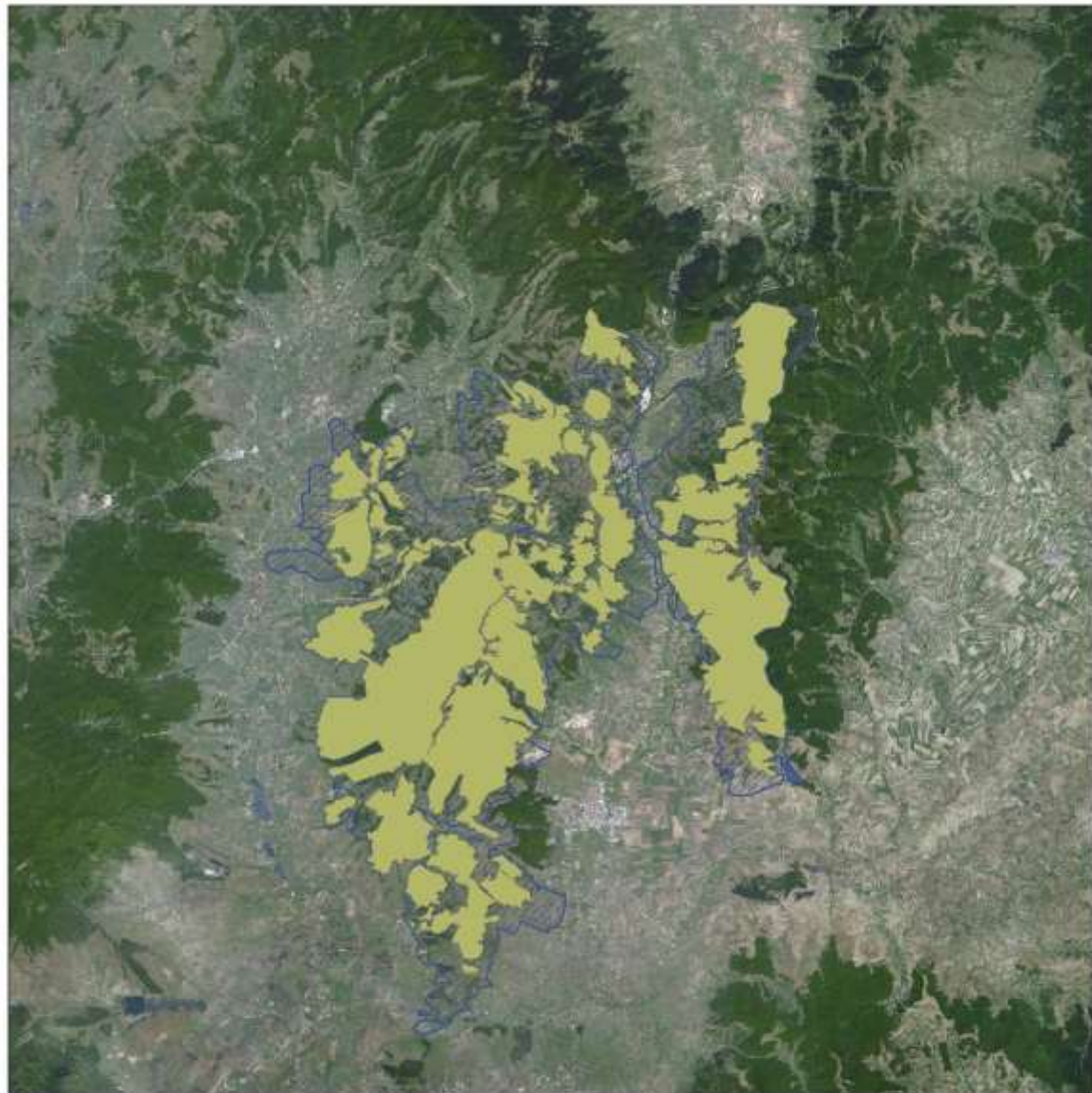

***Harta nr. 23 - Harta distribuției speciei 1043 - Ficedula albicollis L.***

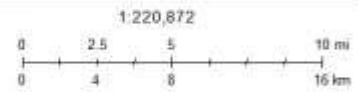
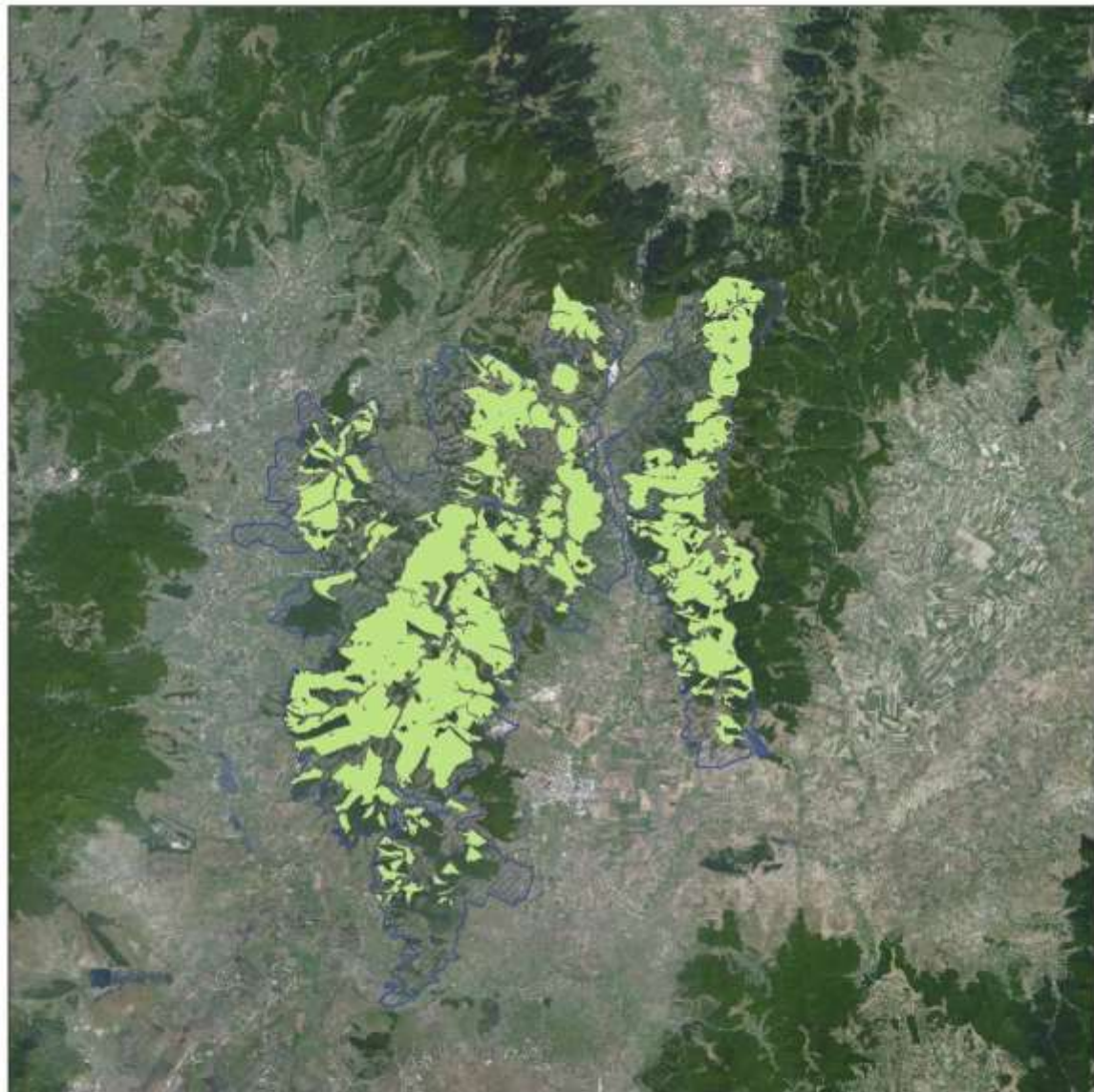

*Harta nr. 24 - Harta distribuției speciei 1045 - Ficedula parva L*



Ortofotoplan (SPECIE: 1100)



1100  
SPA

1:220,872  
0 2.5 5 10 mi  
0 4 8 16 km

© ANPM - Sistem Integrat de Mediu

*Harta nr. 25 - Harta distribuției speciei 1100 - Lanius minor*



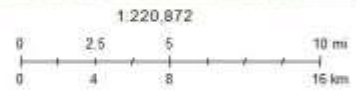
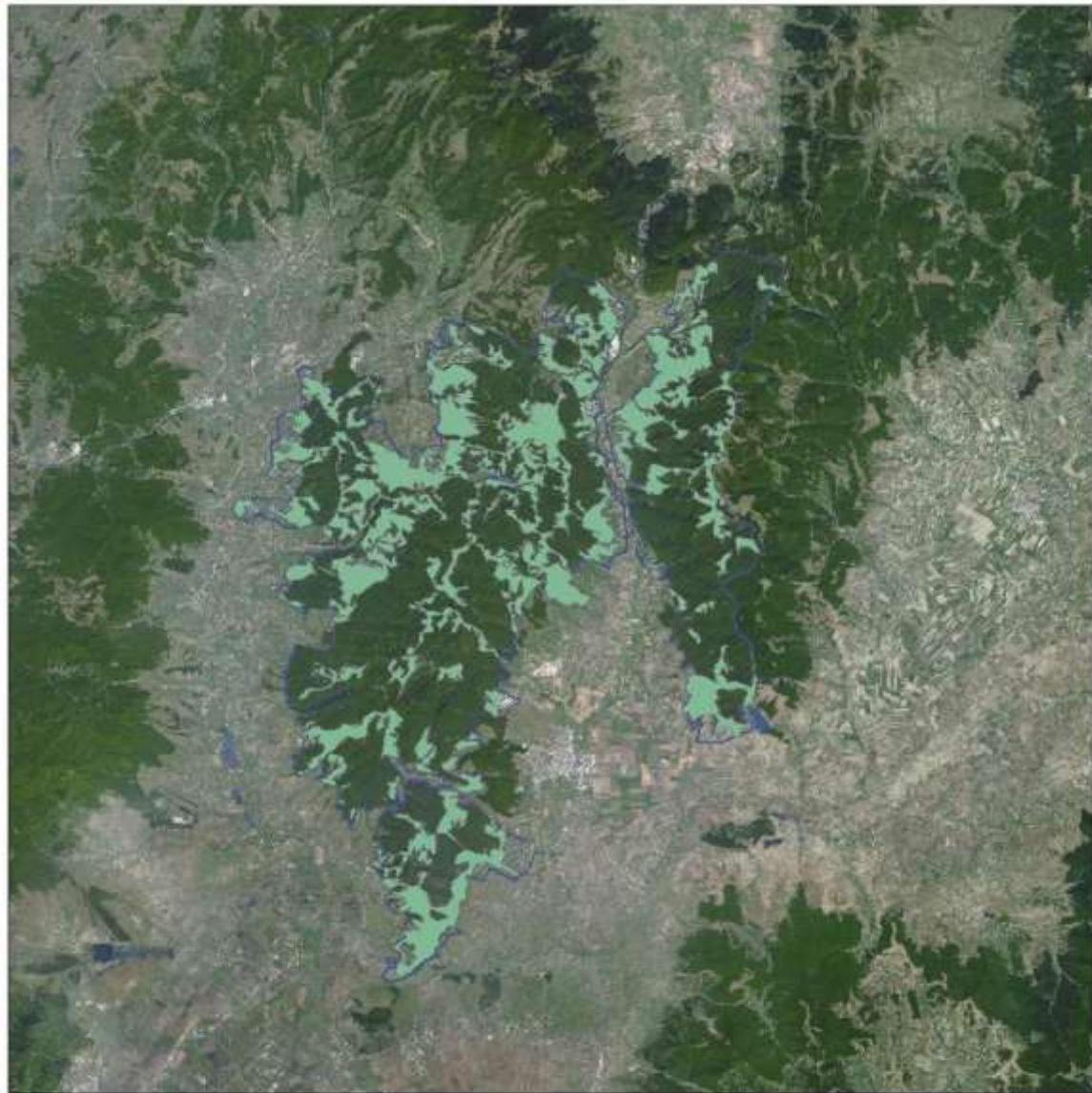

*Harta nr. 26 - Harta distribuției speciei 1126 - Lullula arborea (L)*

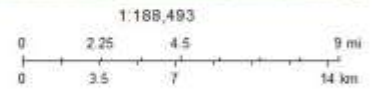
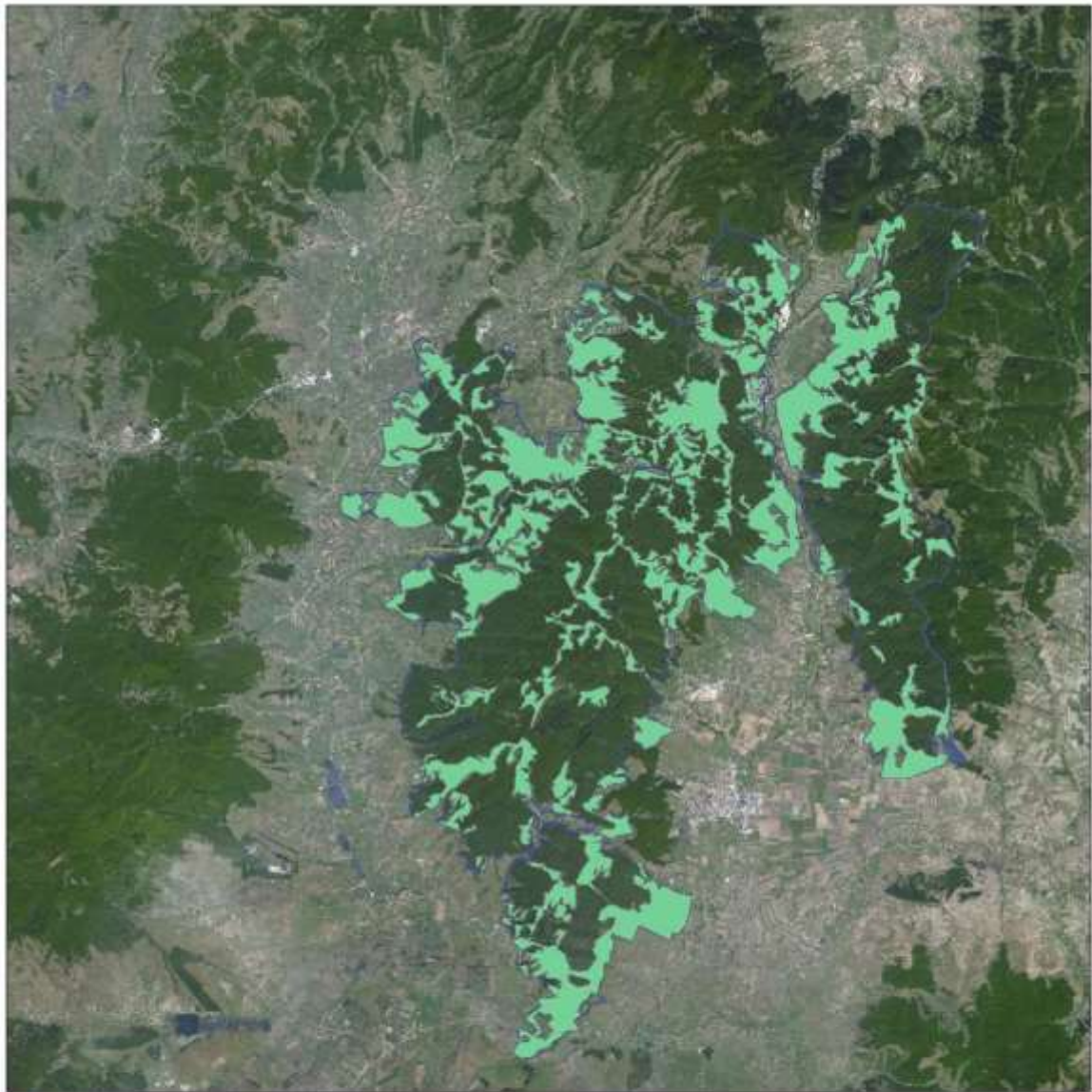

*Harta nr. 27 - Harta distribuției speciei 1098 - Lanius collurio*



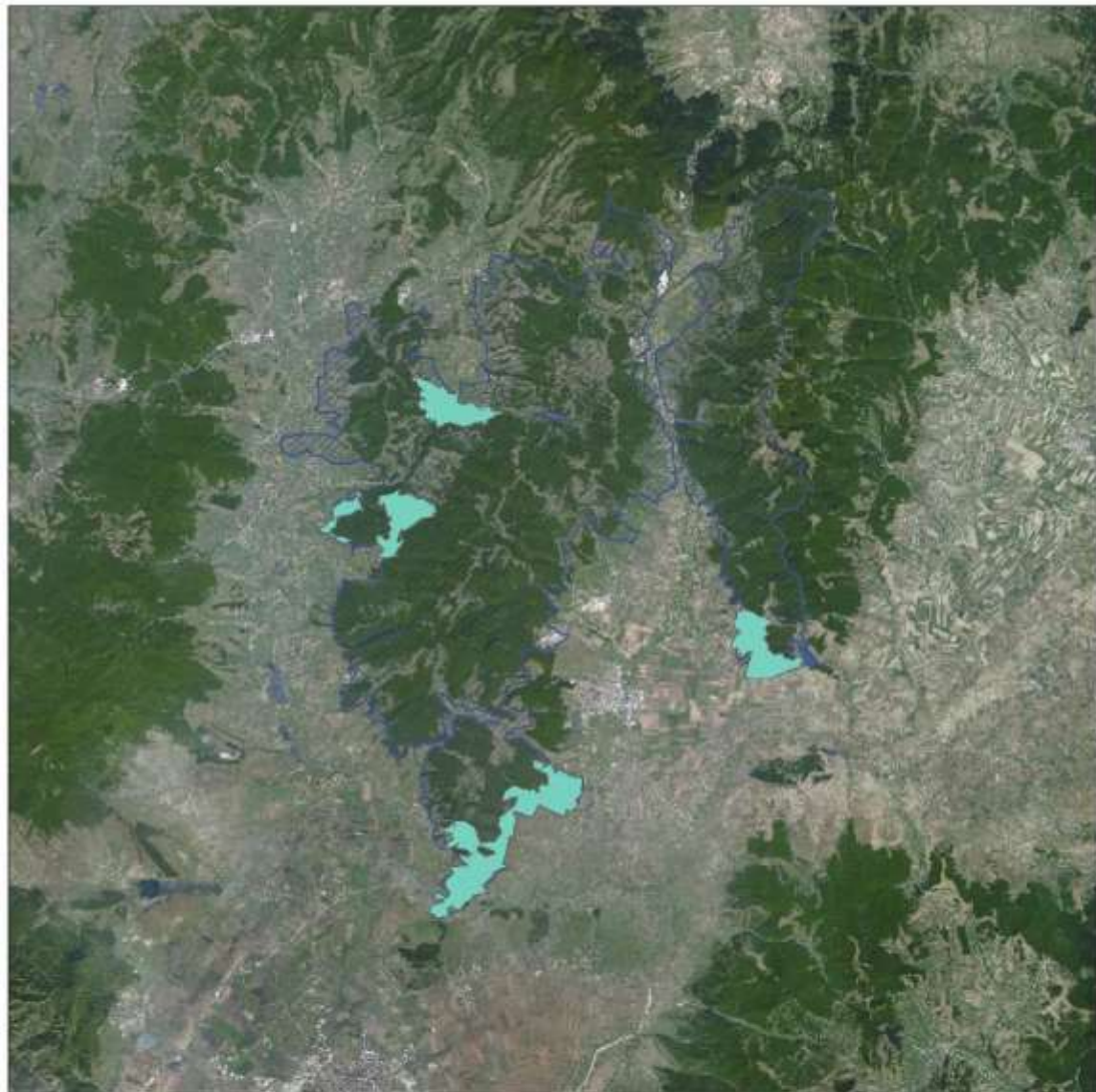

1042  
SPA

1:220,872  
0 2.5 5 10 mi  
0 4 8 16 km

© ANPM - Sistem Integrat de Mediu

*Harta nr. 28 - Harta distribuției speciei 1042 - Falco vespertinus*



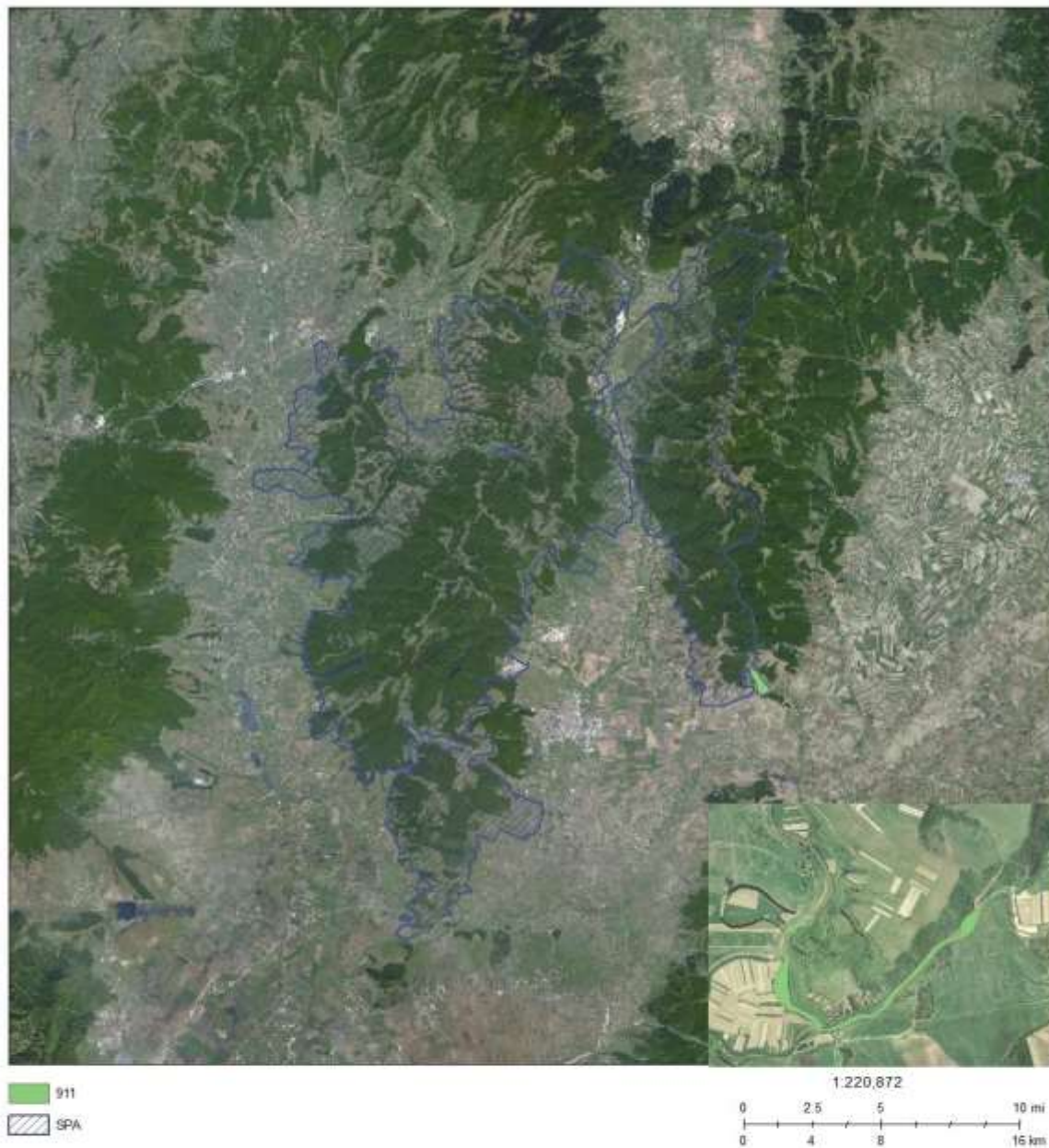

*Harta nr. 29 - Harta distribuției speciei 911 - Aythya nyroca*

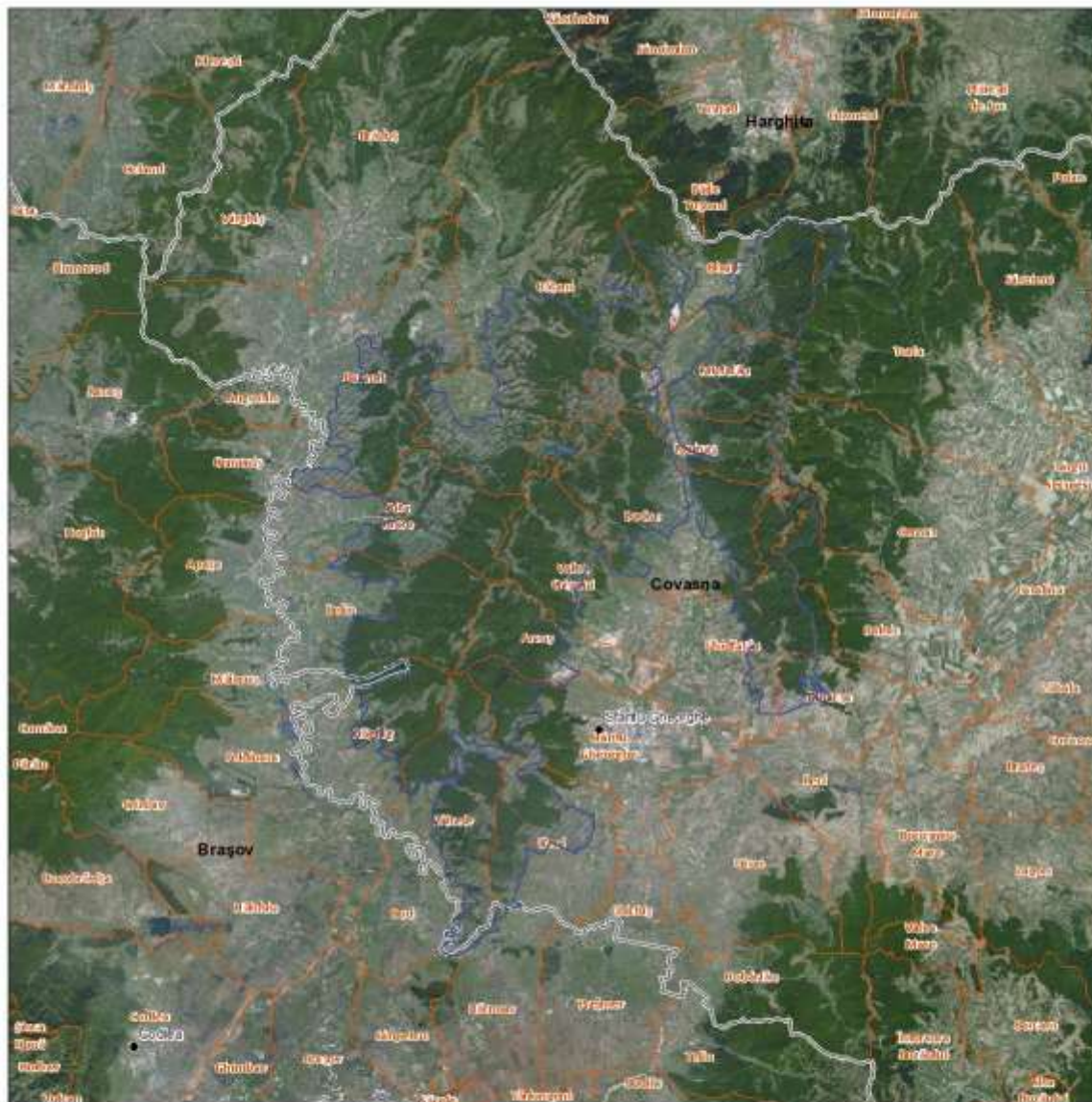

-  SPA
-  Orase
-  Capitala
-  Resedinta de judet
-  Judete (scara > 2990000)
-  UAT (scara > 250000)

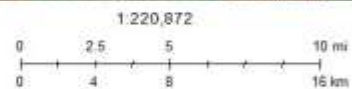

*Harta nr. 30 - Harta unităților administrativ teritoriale*



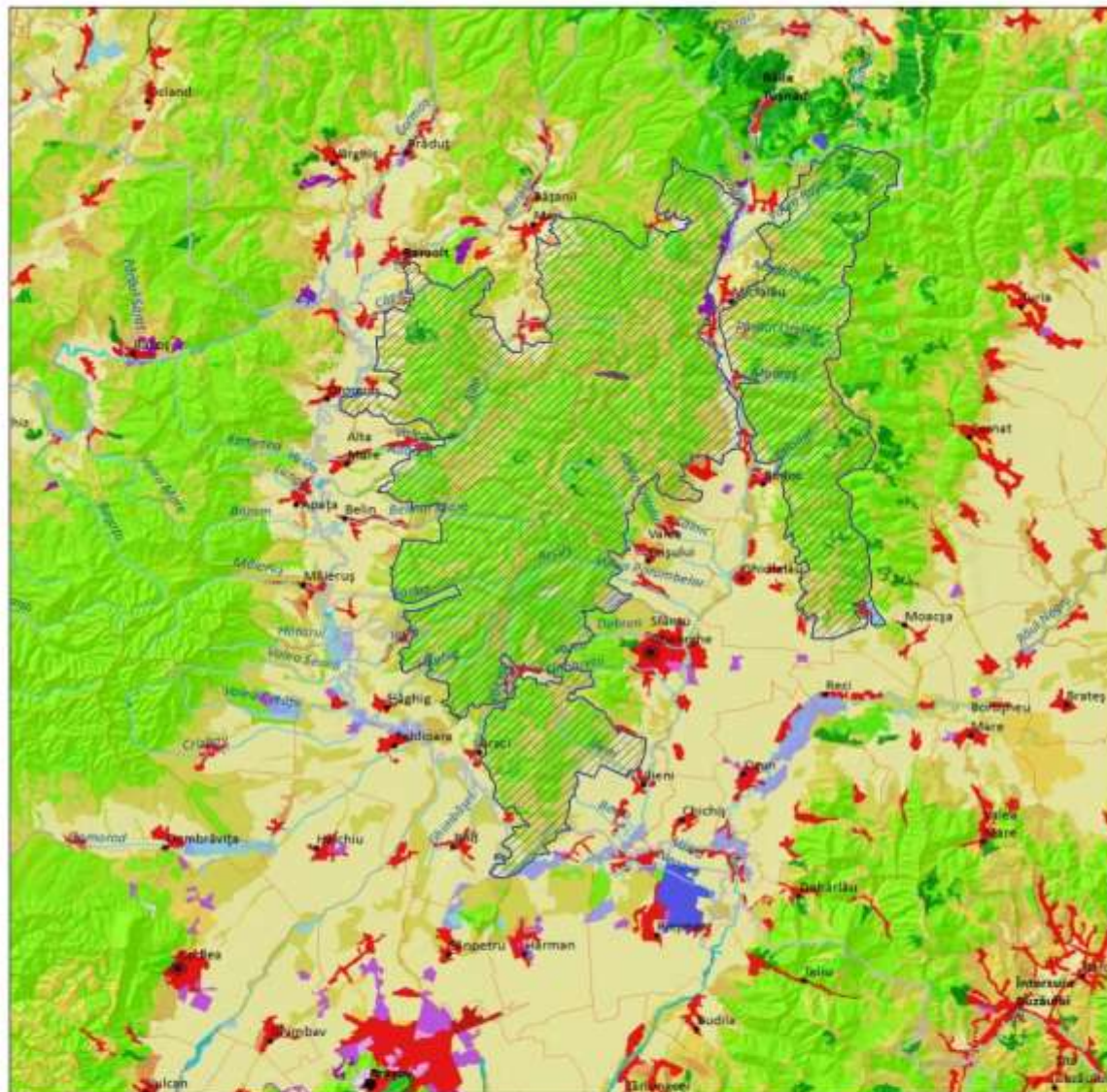

 SPA

1:220,872

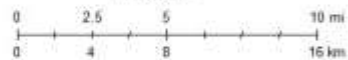

© ANPM - Sistem Integrat de Mediu

Ă se vedea legenda specifica de la cap. 7.2.1

**Harta nr. 31 - Harta utilizării terenului**



## Legendă categorie teren

	Spațiu urban continuu
	Spațiu urban discontinuu și spațiu rural
	Unități industriale sau comerciale
	Rețea de căi de comunicație și terenuri asociate acestora
	Zone portuare
	Aeroporturi
	Zone de extracție a minereurilor
	Gropi de gunoi
	Zone în construcție
	Zone urbane verzi
	Zone de agrement
	Terenuri arabile neirigate
	Terenuri irigate permanent
	Terenuri cultivate cu orez
	Vii
	Livezi
	Pășuni secundare
	Zone de culturi complexe
	Terenuri predominant agricole în amestec cu vegetație naturală
	Terenuri agro-forestiere
	Păduri de foioase
	Păduri de conifere
	Păduri mixte
	Pajiști naturale
	Vegetație subalpină
	Zone de tranziție cu arbuști (în general defrișate)
	Plaje, dune, renii
	Stâncării
	Areale cu vegetație rară
	Areale incendiate
	Mlaștini
	Turbării
	Mlaștini sărate
	Cursuri de apă
	Acumulări de apă
	Lagune
	Mări
	Construcții
	Cimitire
	Vegetație
	Drumuri



- SPA
- Drumuri**
- SAJ (10 km - 100 km)
- ST
- SA
- Trasee turistice (10 km - 100 km)**
- ST
- SA
- Trasee turistice (10 km - 100 km)**
- A
- SA
- SA
- B
- Trasee turistice (10 km - 100 km)**
- SA
- SA
- F

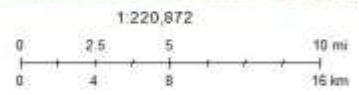





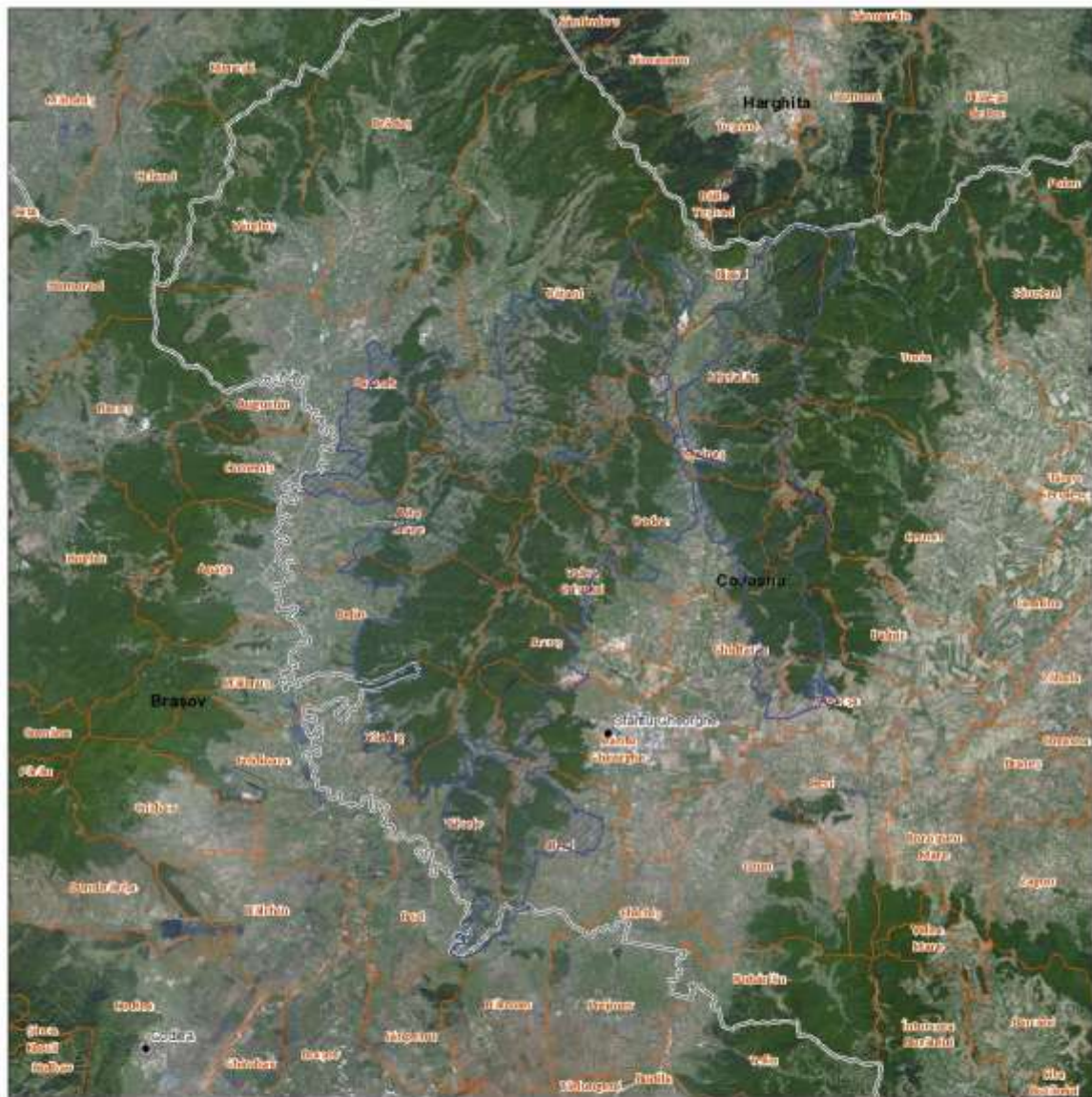

© ANPM - Sistem Integrat de Mediu

A se vedea legenda specifica de la cap. 7.2.1

**Harta nr. 32 - Harta infrastructurii din cadrul ariei naturale protejate**





-  SPA
-  Orase
-  Capitala
-  Resedinta de judet
-  Judete (scara > 2990000)
-  UAT (scara > 250000)

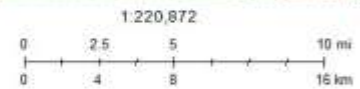

*Harta nr. 33 - Harta privind perimetrul construit al localităților*

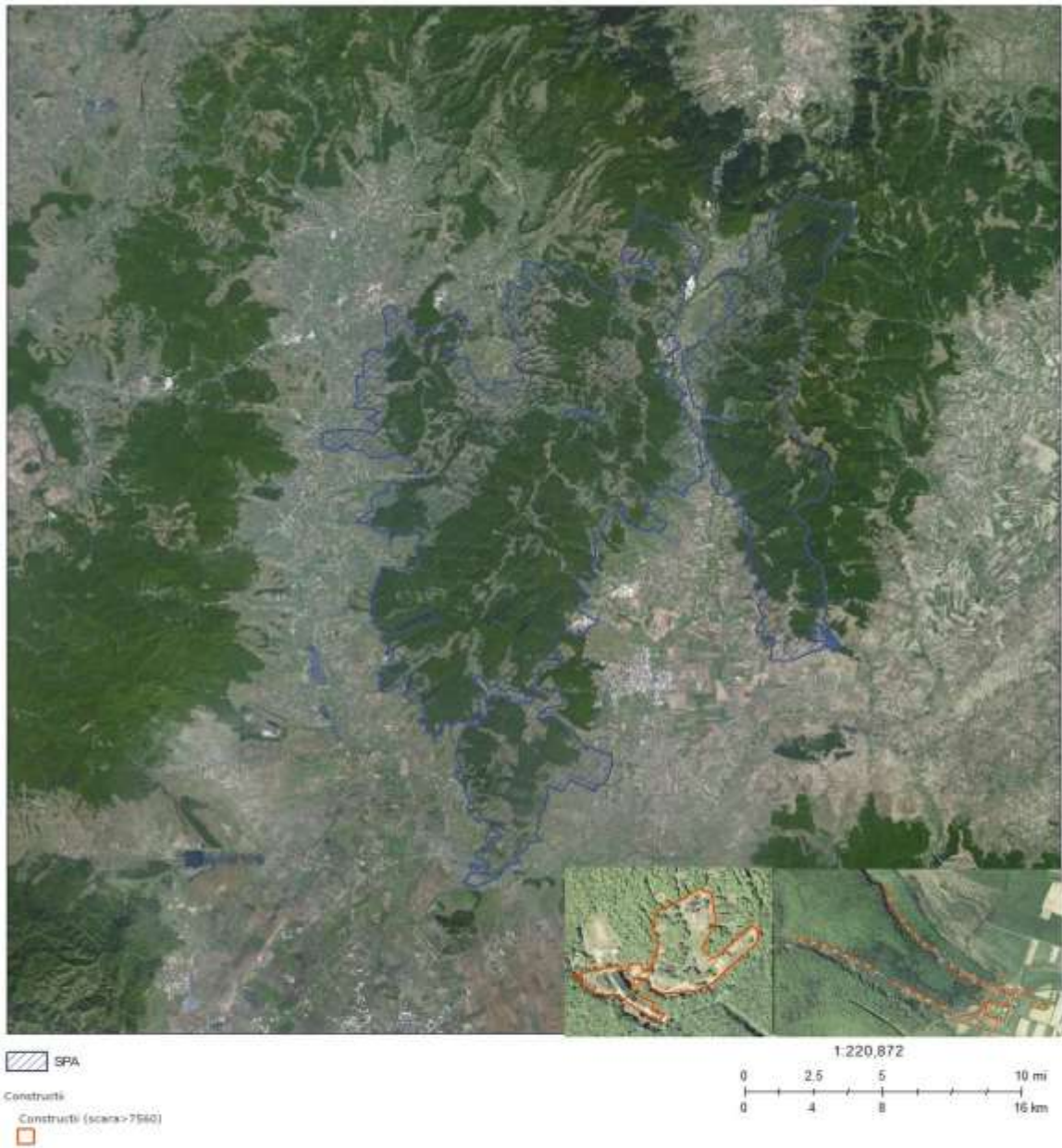

*Harta nr. 34 - Harta construcțiilor*



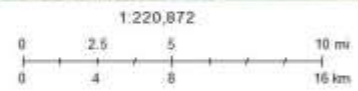
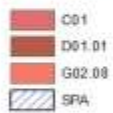
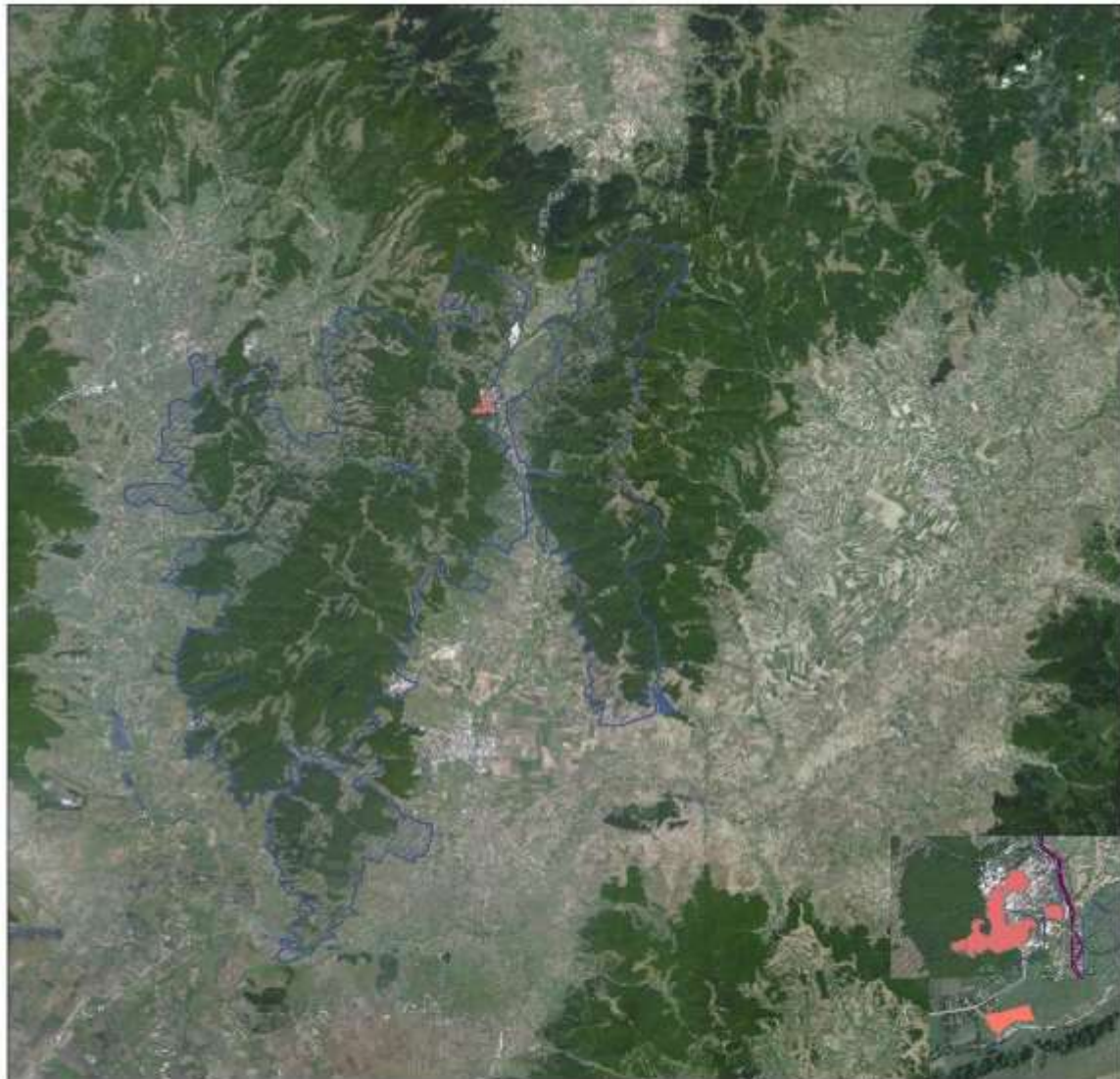

*Harta nr. 35 - Harta amenințărilor viitoare și a intensității acestora la nivelul ariei naturale protejate*



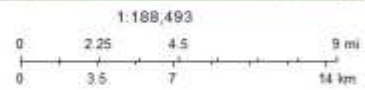
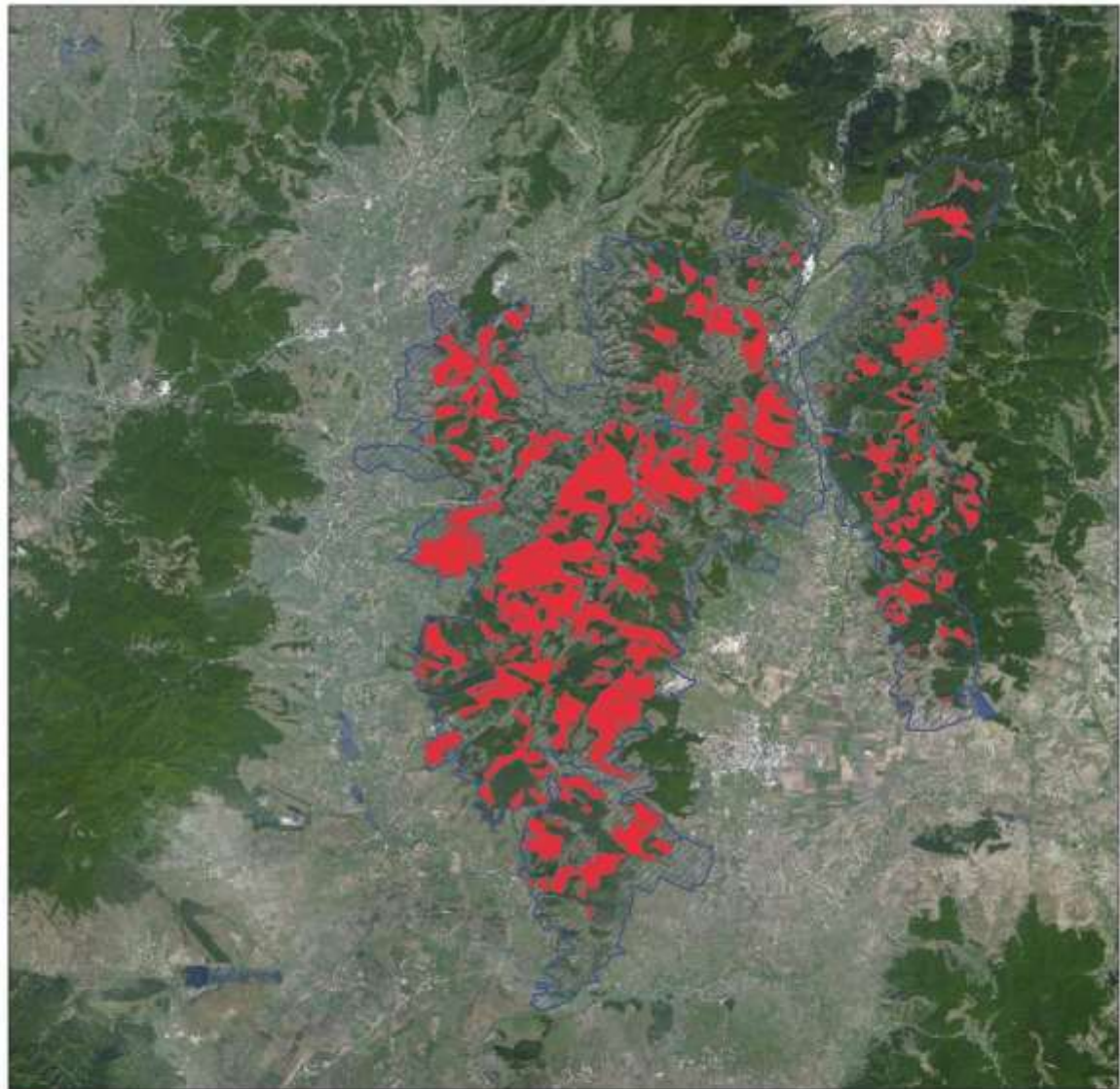

*Harta nr. 36 - Harta impactului cauzat de presiunea actuala B02.04 asupra speciei *Strix uralensis**

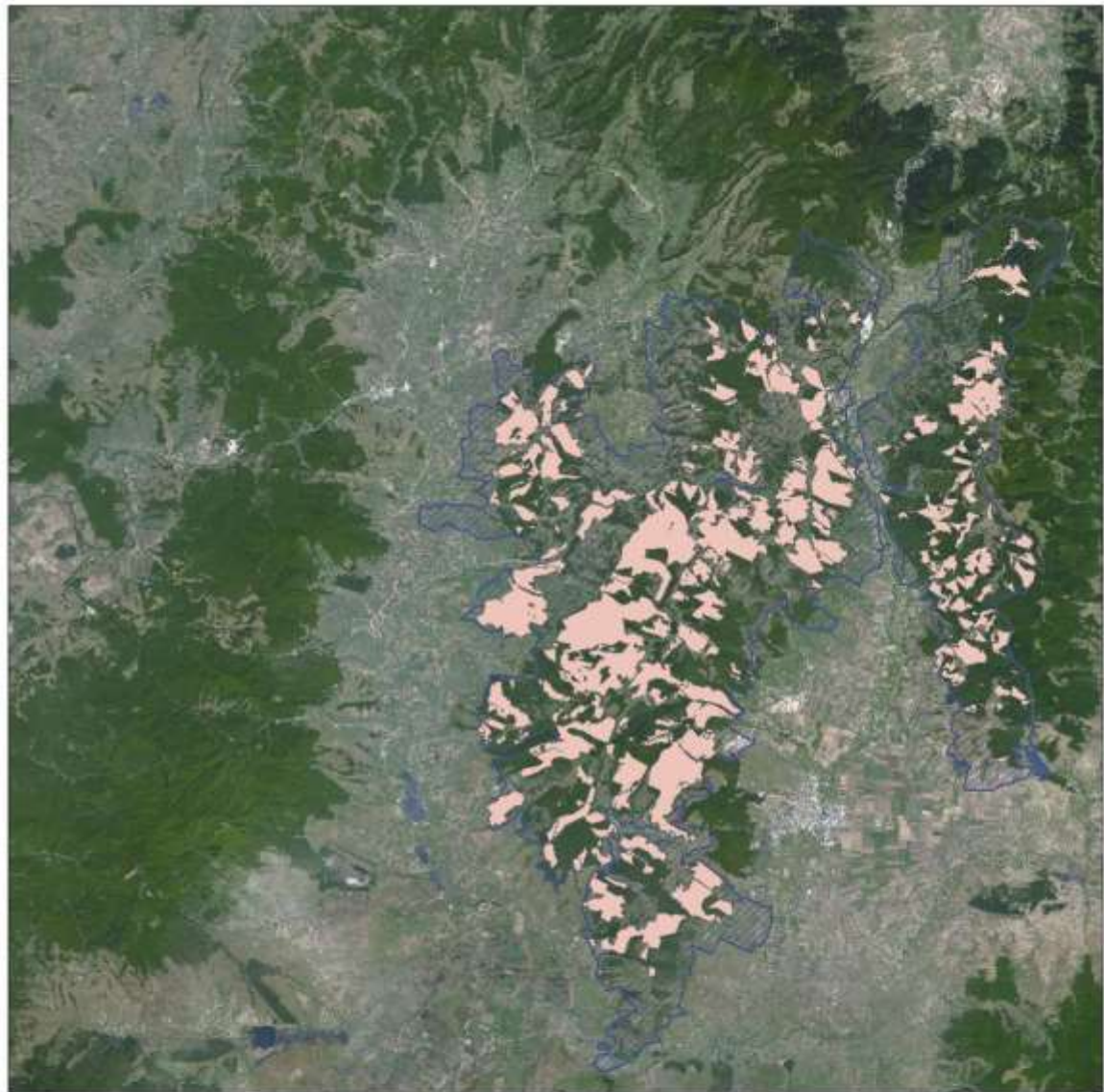

B02  
SPA

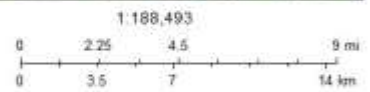

© ANPM - Sistem Integrat de Mediu

*Harta nr. 37 - Harta impactului cauzat de presiunea actuala B02 asupra speciei Strix uralensis*



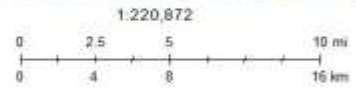
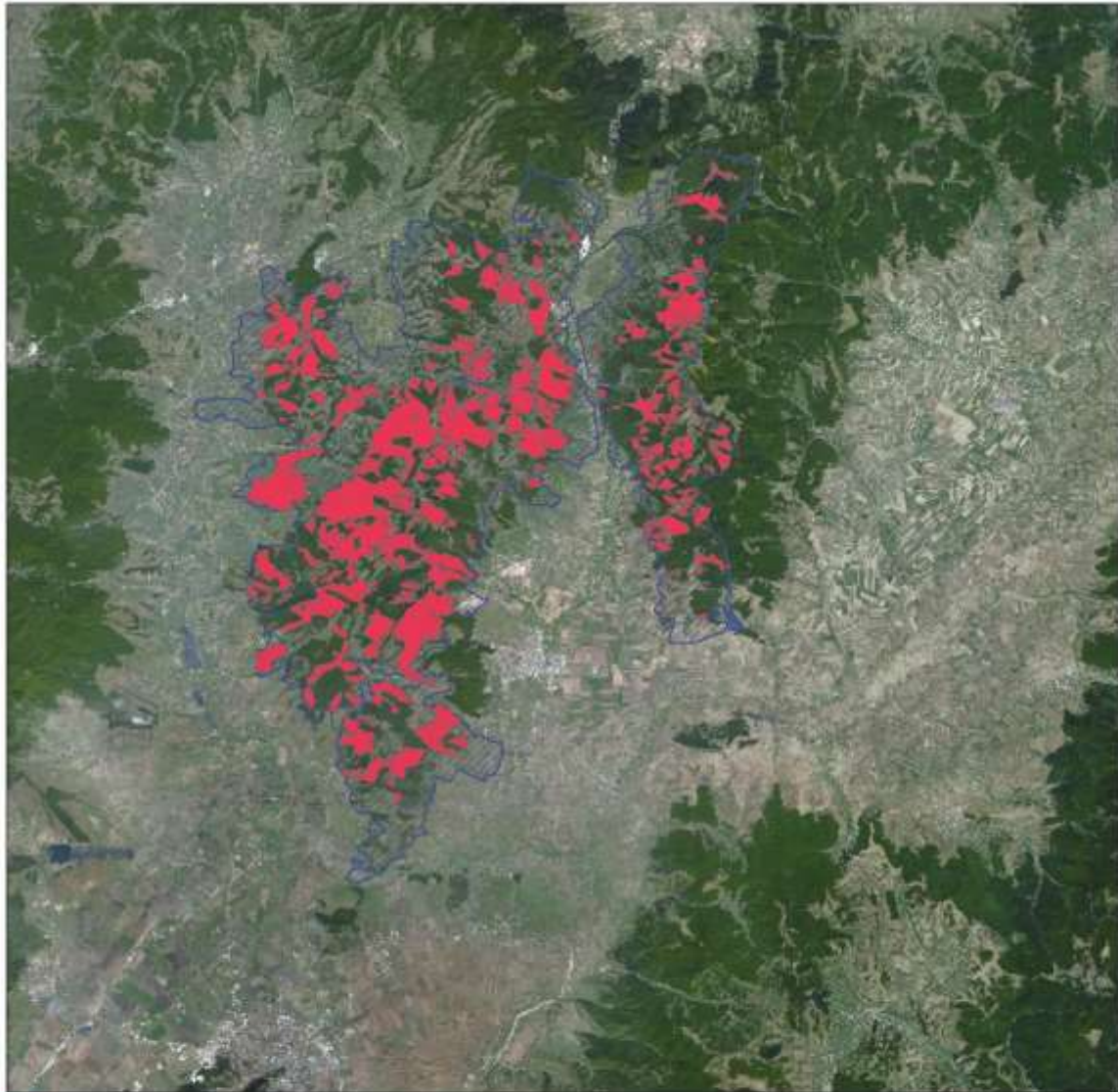

*Harta nr. 38 - Harta impactului cauzat de presiunea actuala F03.02.03 asupra speciei Strix uralensis*



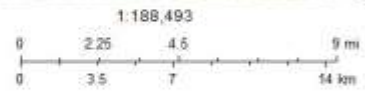
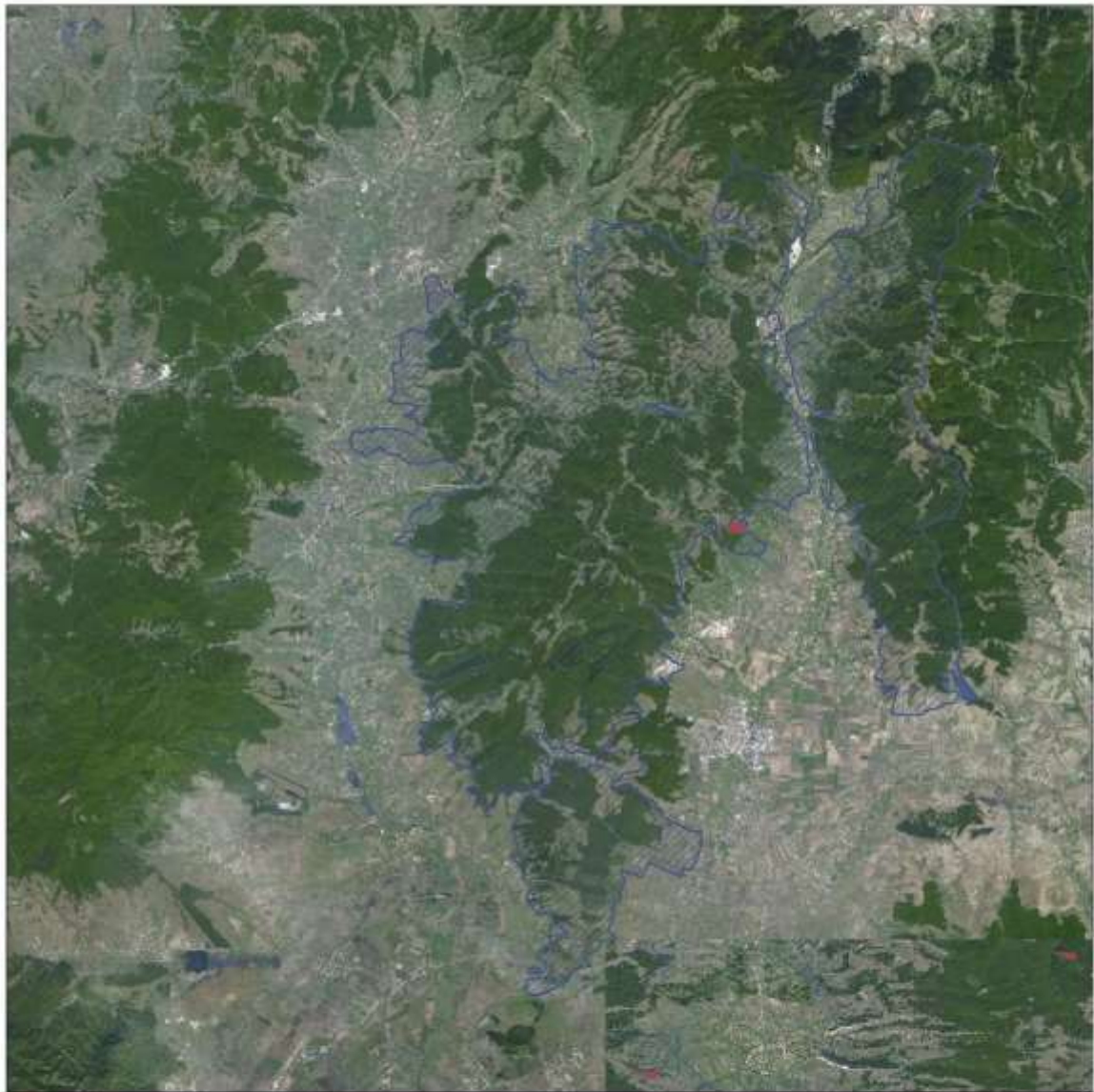

*Harta nr. 39 - Harta impactului cauzat de presiunea actuala B03 asupra speciei Strix uralensis*

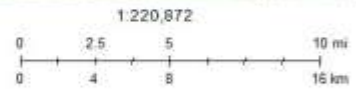
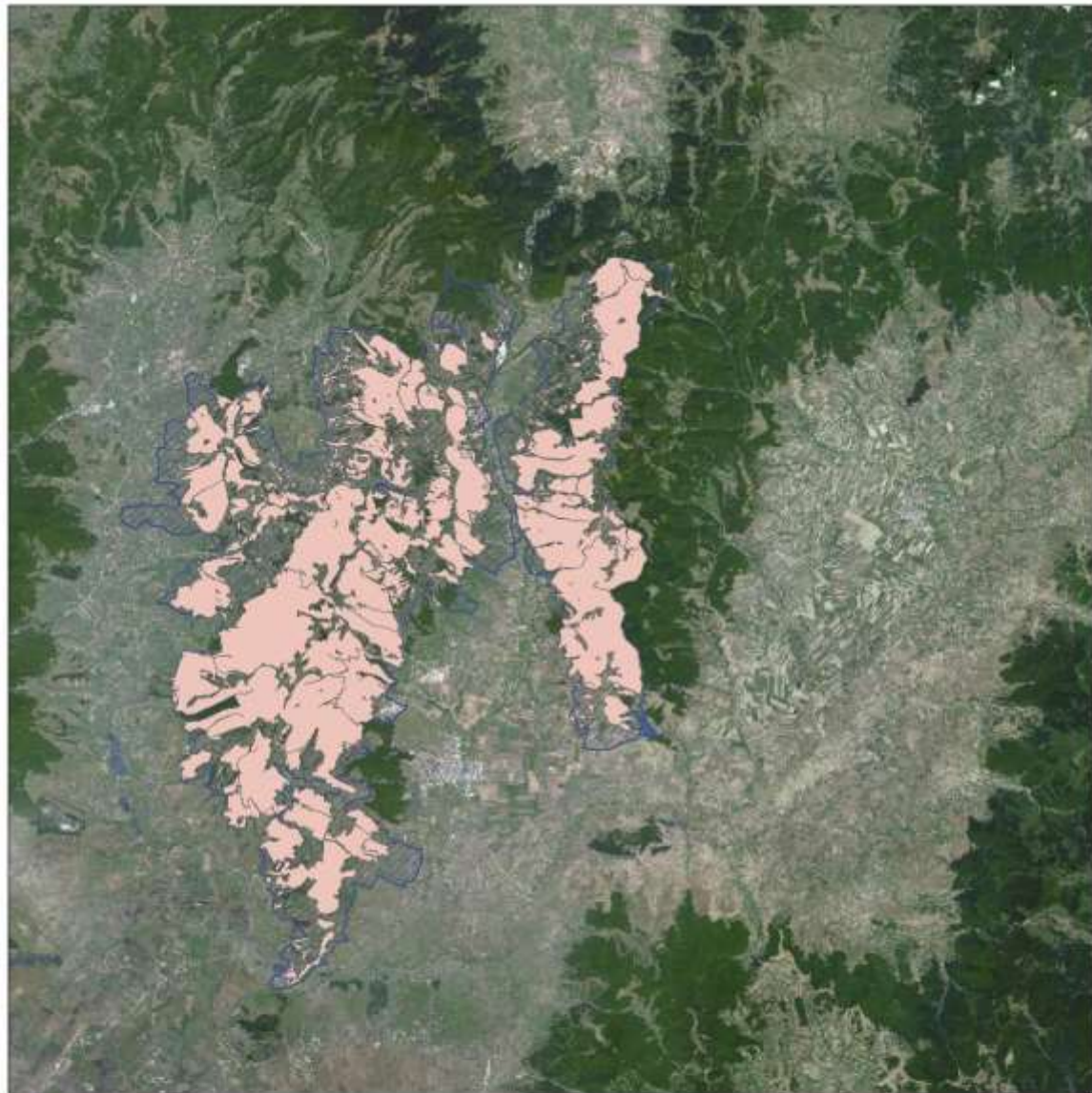

*Harta nr. 40 - Harta impactului cauzat de presiunea actuala B02 asupra speciei Ciconia nigra*



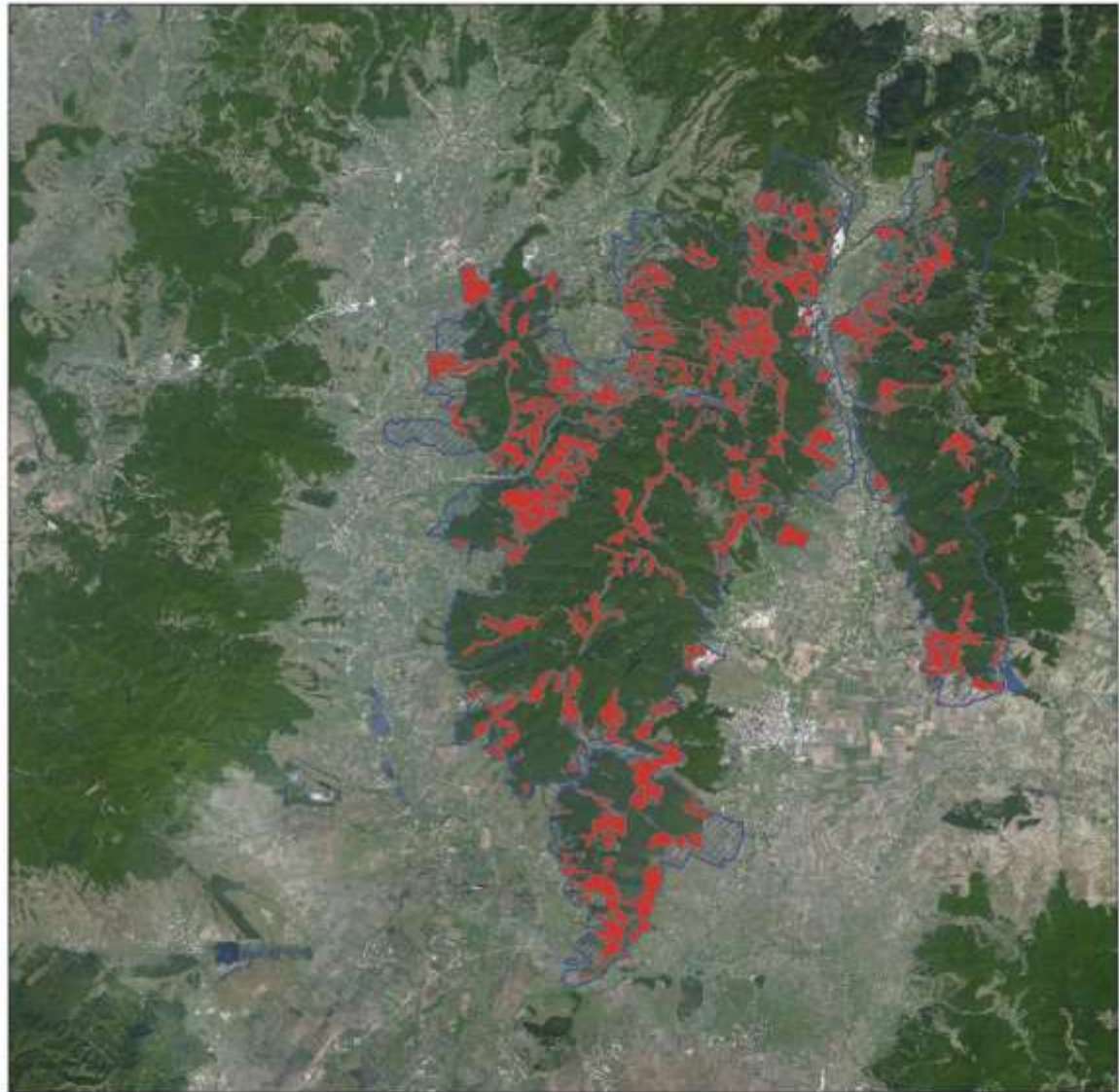

Harta nr. 41 - Harta impactului cauzat de presiunea actuala A03.01 asupra speciei *Ciconia nigra*



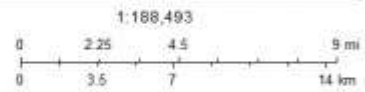
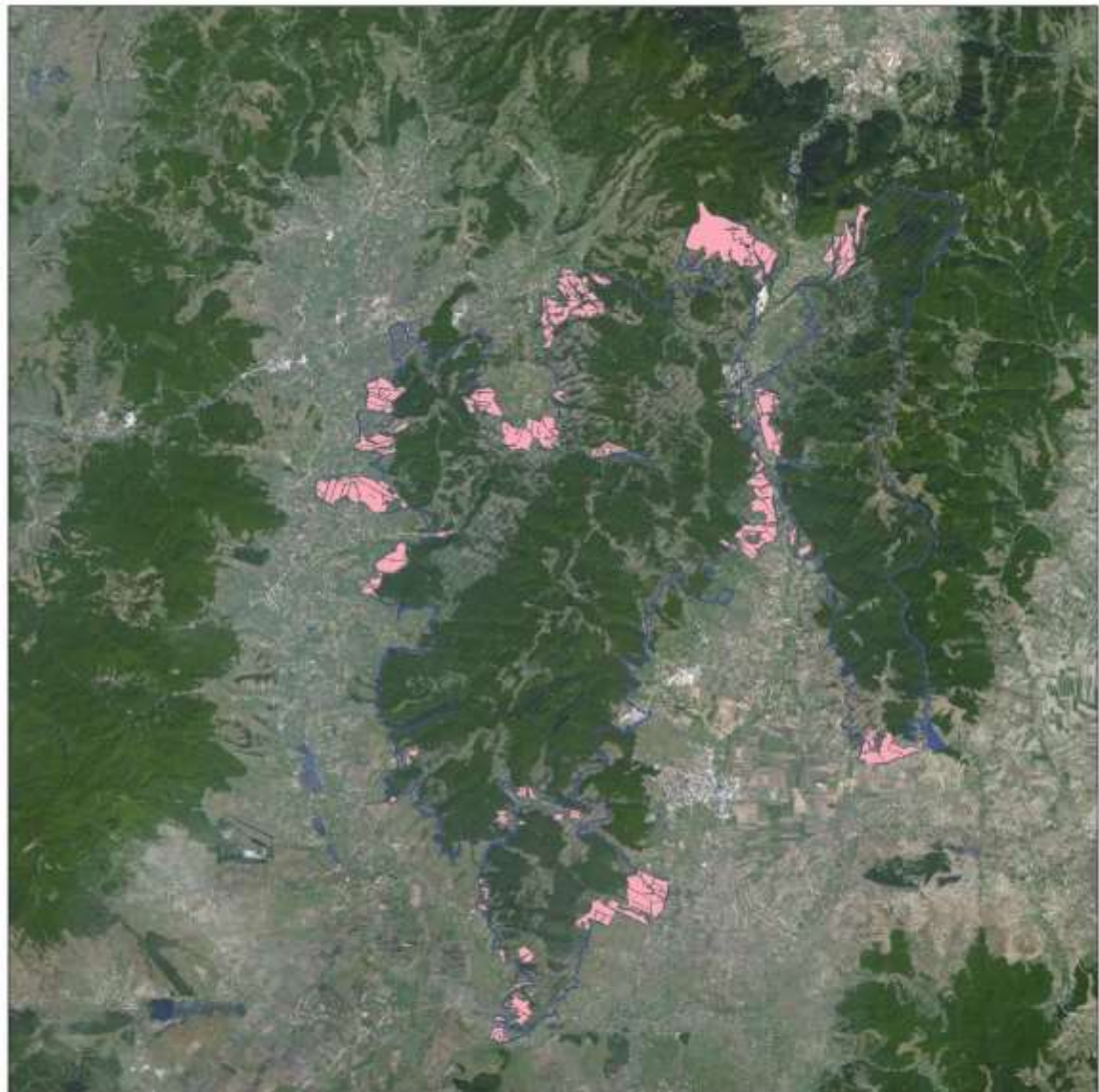

*Harta nr. 42 - Harta impactului cauzat de presiunea actuala A07 asupra speciei Ciconia nigra*

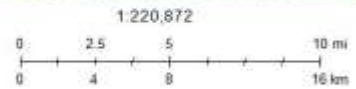
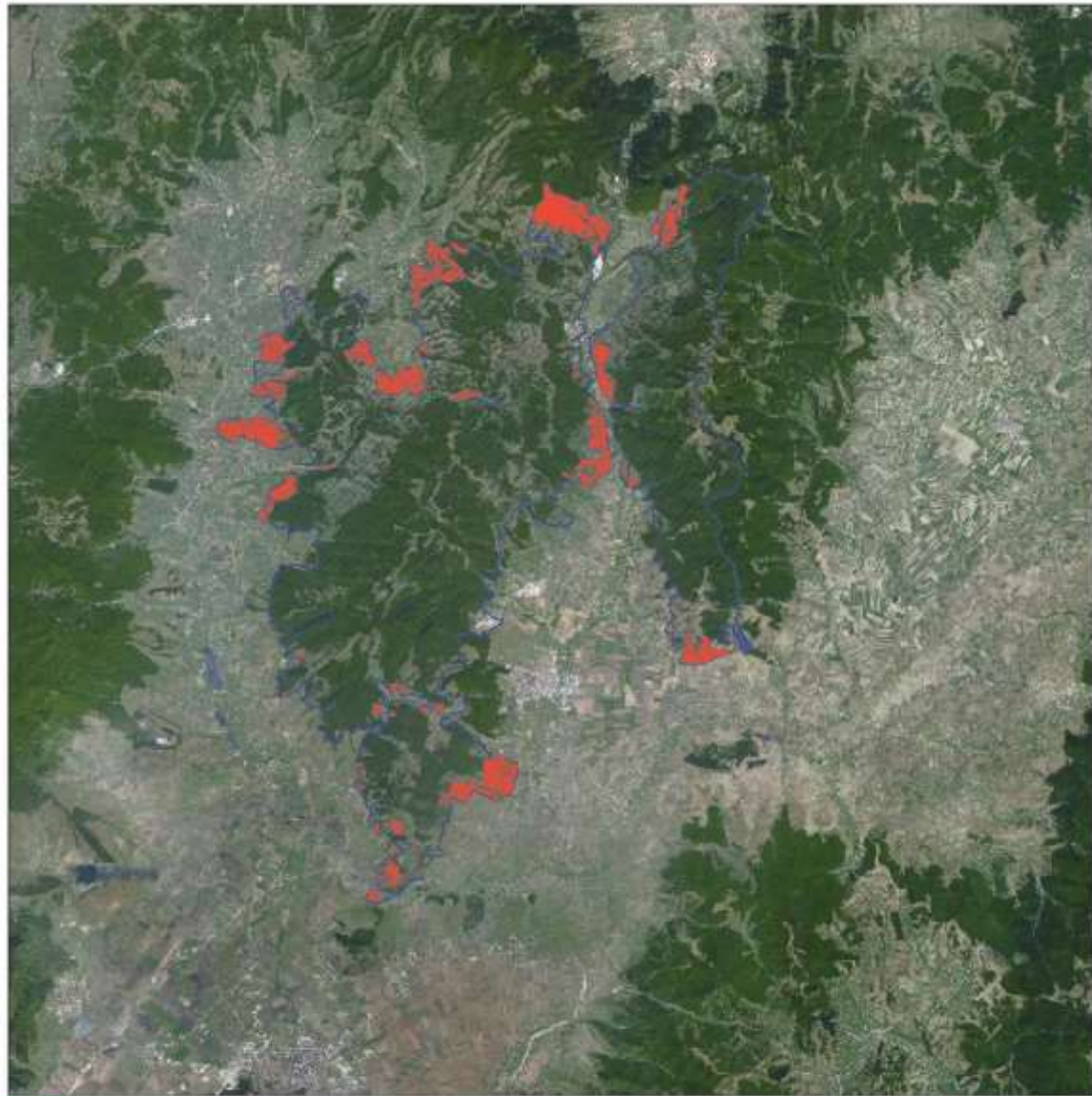

*Harta nr. 43 - Harta impactului cauzat de presiunea actuala A01 asupra speciei Ciconia nigra*



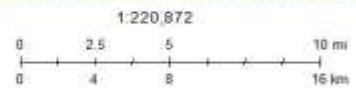
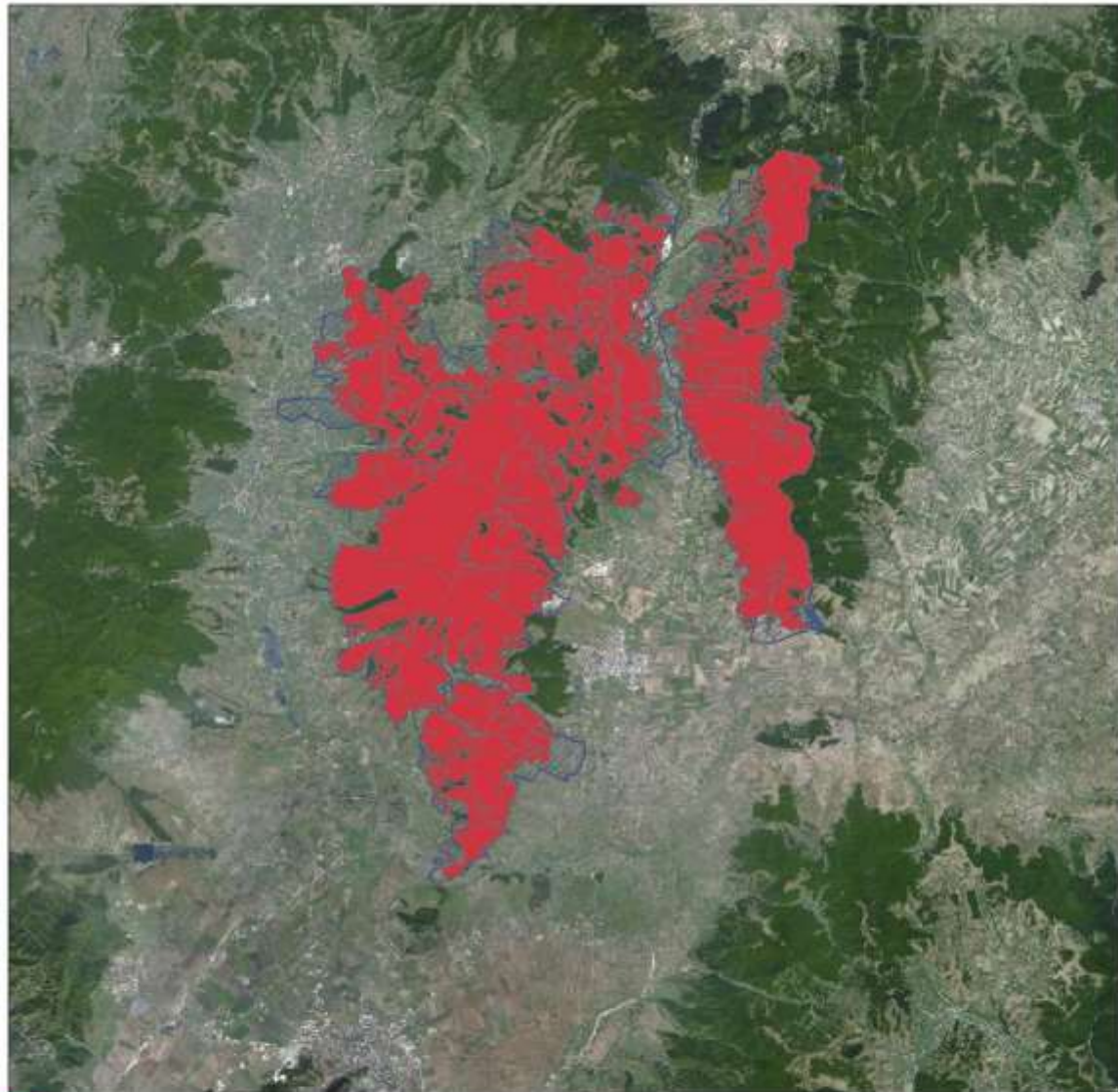

*Harta nr. 44 - Harta impactului cauzat de presiunea actuala F04.02 asupra speciei Ciconia nigra*



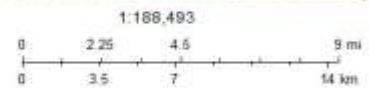
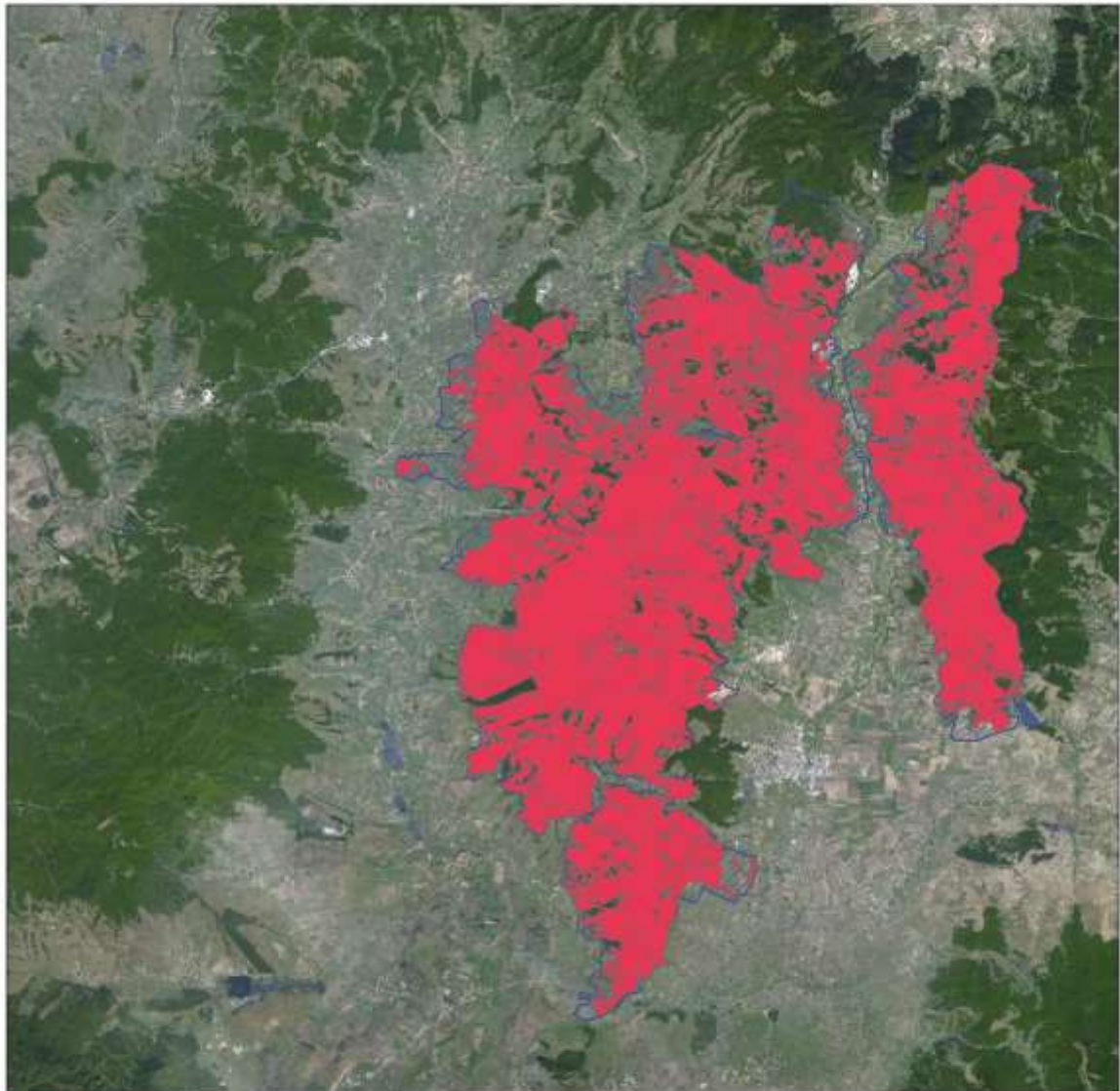

*Harta nr. 45 - Harta impactului cauzat de presiunea actuala F03.02.03 asupra speciei Ciconia nigra*

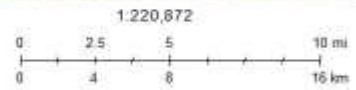
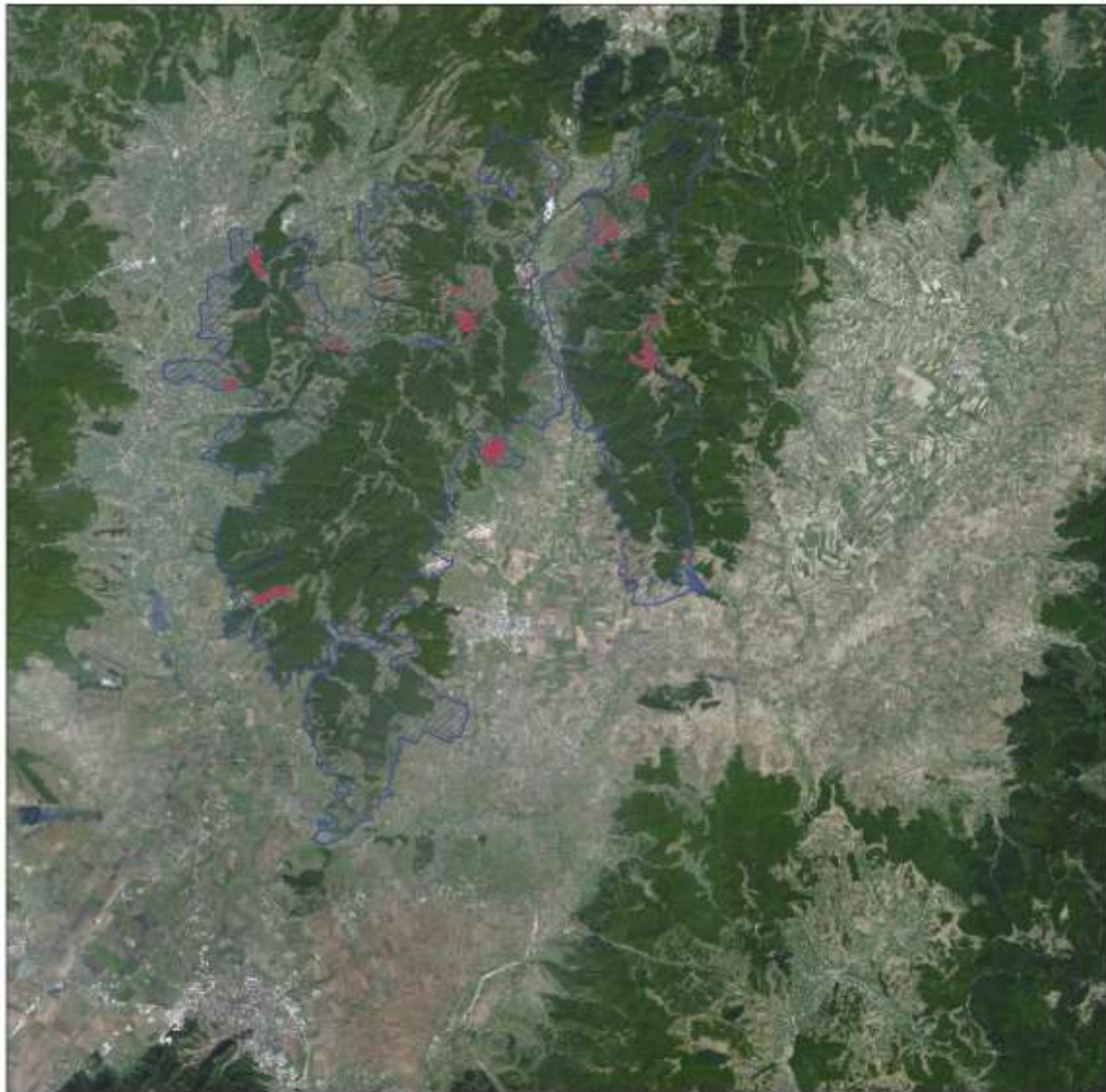

*Harta nr. 46 - Harta impactului cauzat de presiunea actuala B03 asupra speciei Ciconia nigra*



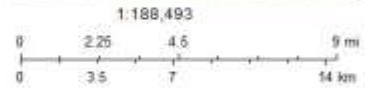
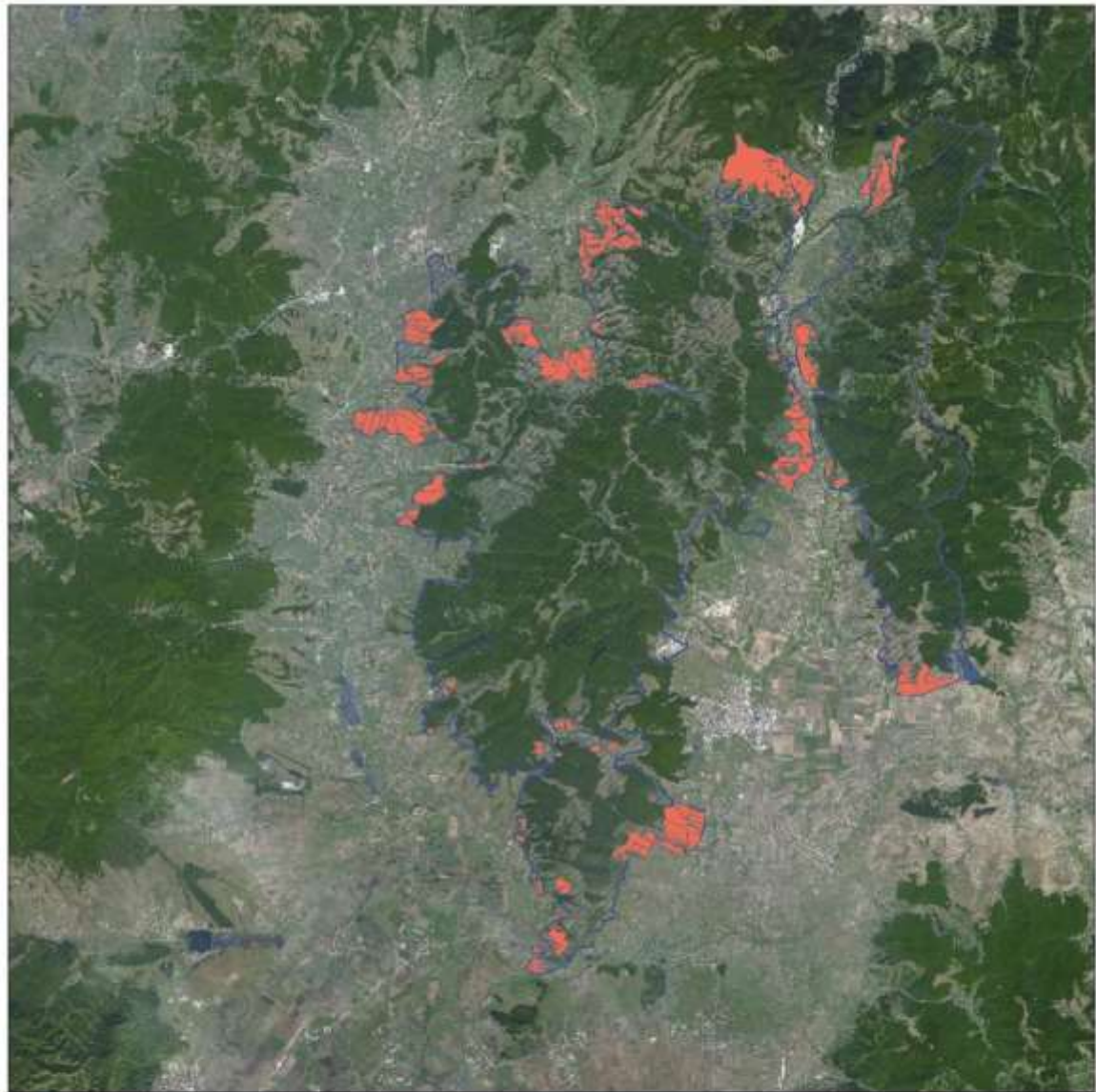

*Harta nr. 47 - Harta impactului cauzat de presiunea actuala A08 asupra speciei Ciconia nigra*



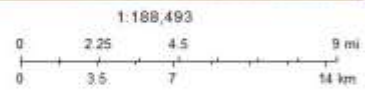
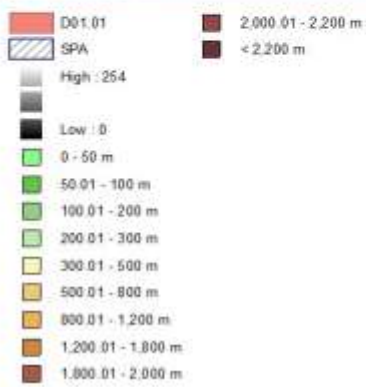
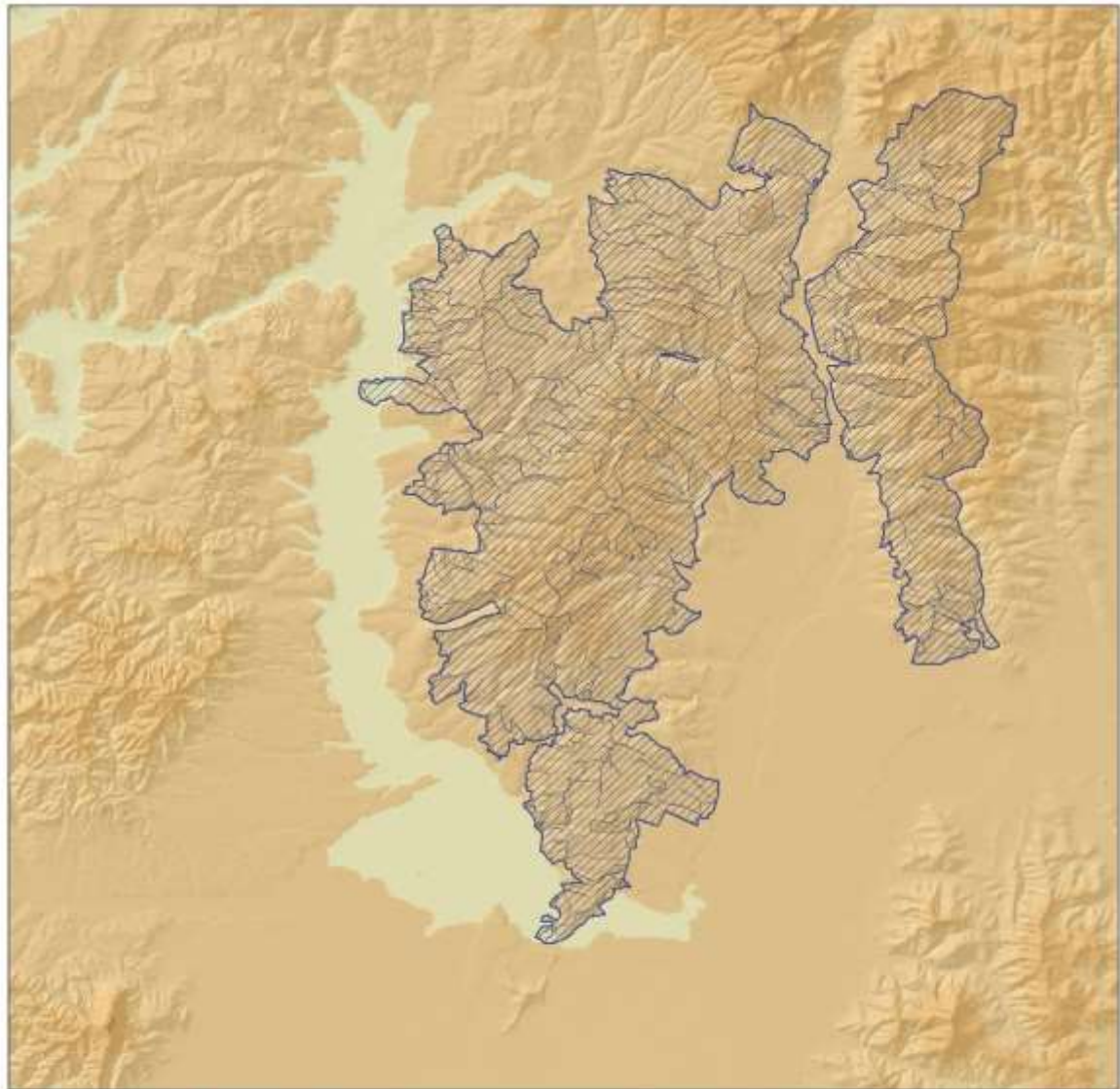

***Harta nr. 48 - Harta impactului cauzat de presiunea actuala D01.01 asupra speciei Aquila pomarina***

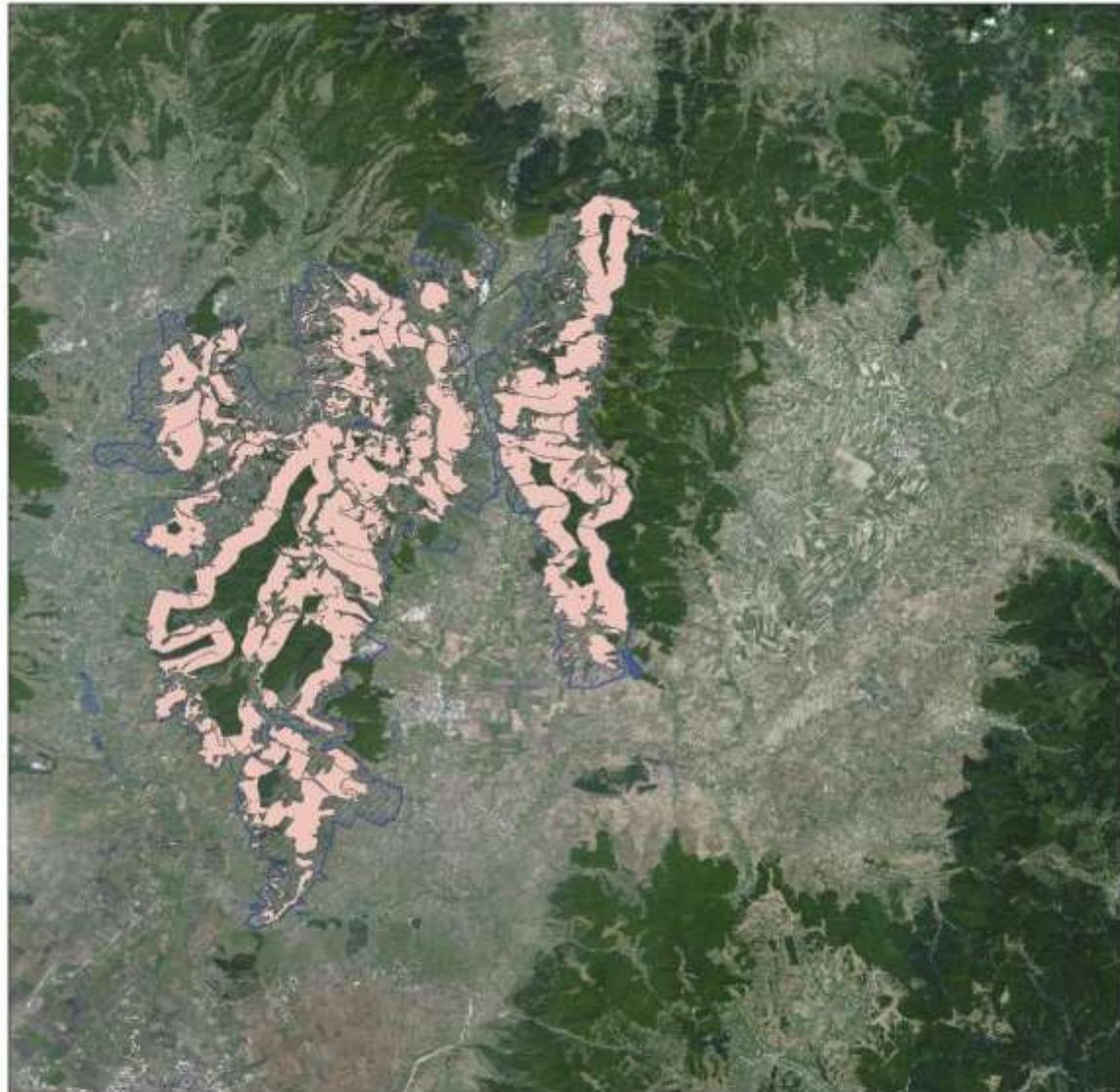

1:220,872

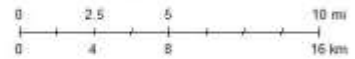

© ANPM - Sistem Integrat de Mediu

***Harta nr. 49 - Harta impactului cauzat de presiunea actuala B02 asupra speciei Aquila pomarina***



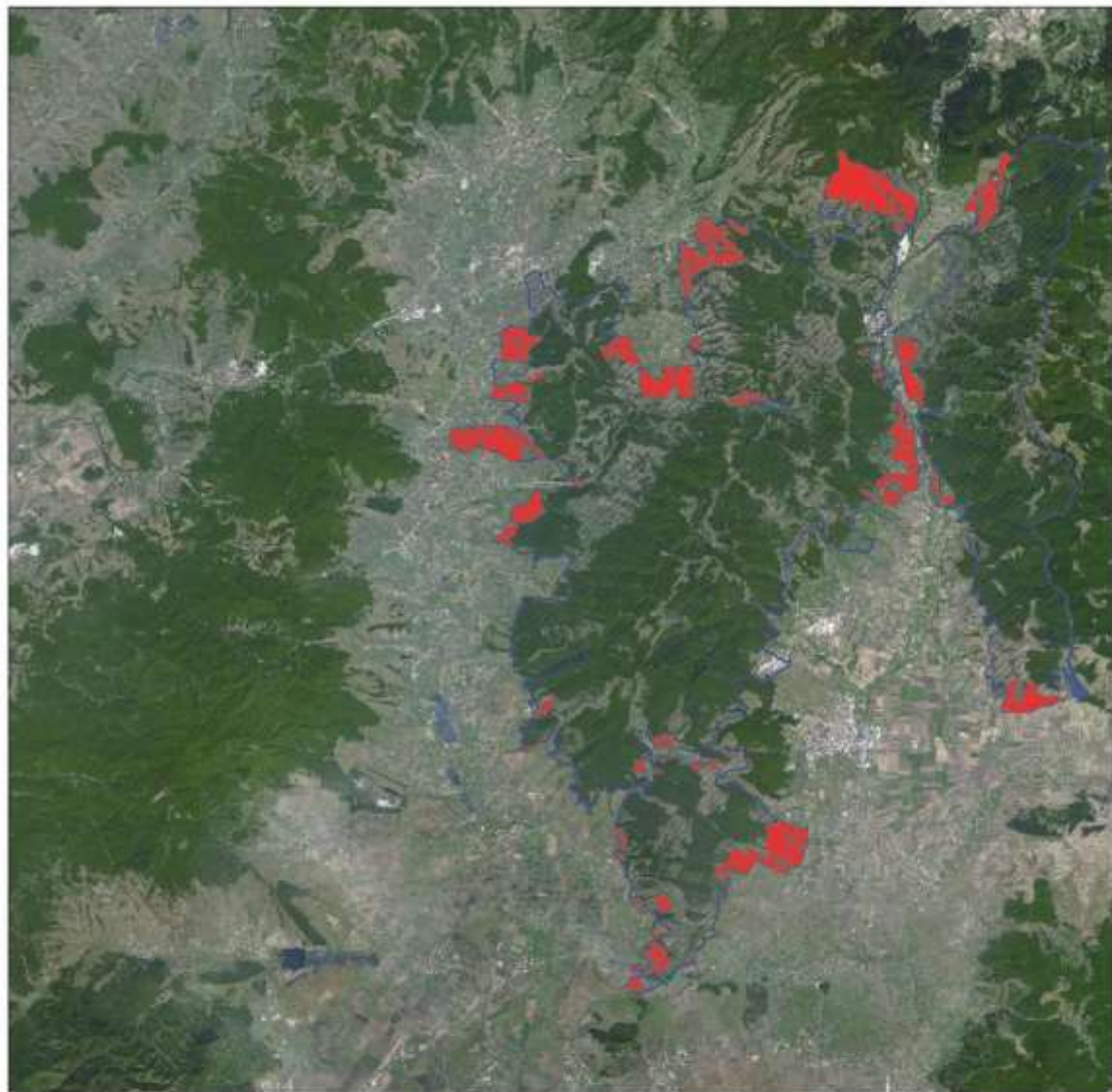

■ A10.01  
▨ SPA

1:188,493  
0 2.25 4.5 9 mi  
0 3.5 7 14 km

© ANPM - Sistem Integrat de Mediu

*Harta nr. 50 - Harta impactului cauzat de presiunea actuala A10.01 asupra speciei Aquila pomarina*



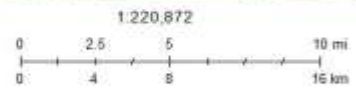
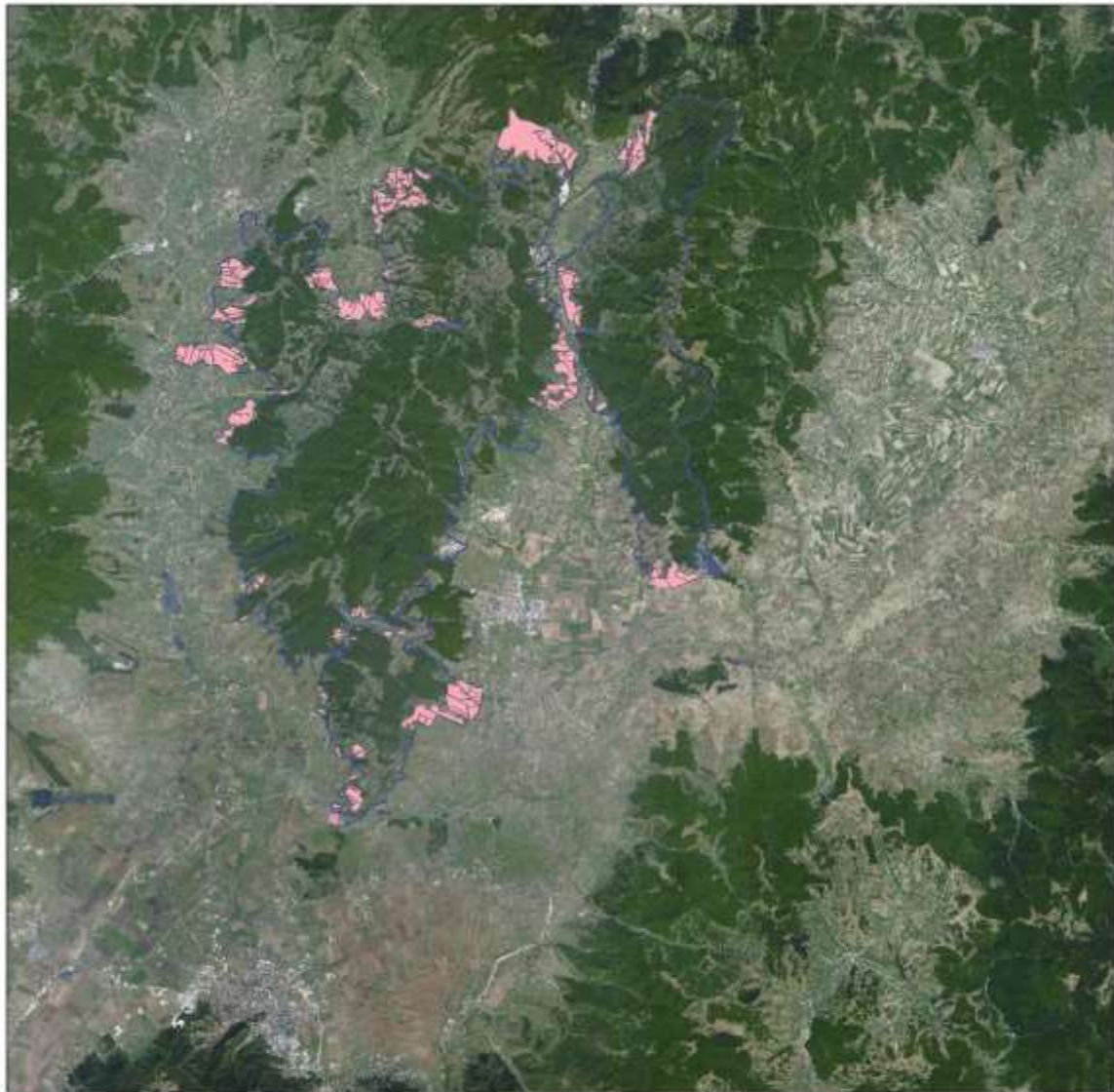

***Harta nr. 51 - Harta impactului cauzat de presiunea actuala A07 asupra speciei Aquila pomarina***

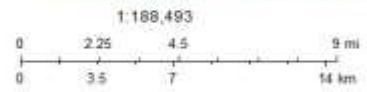
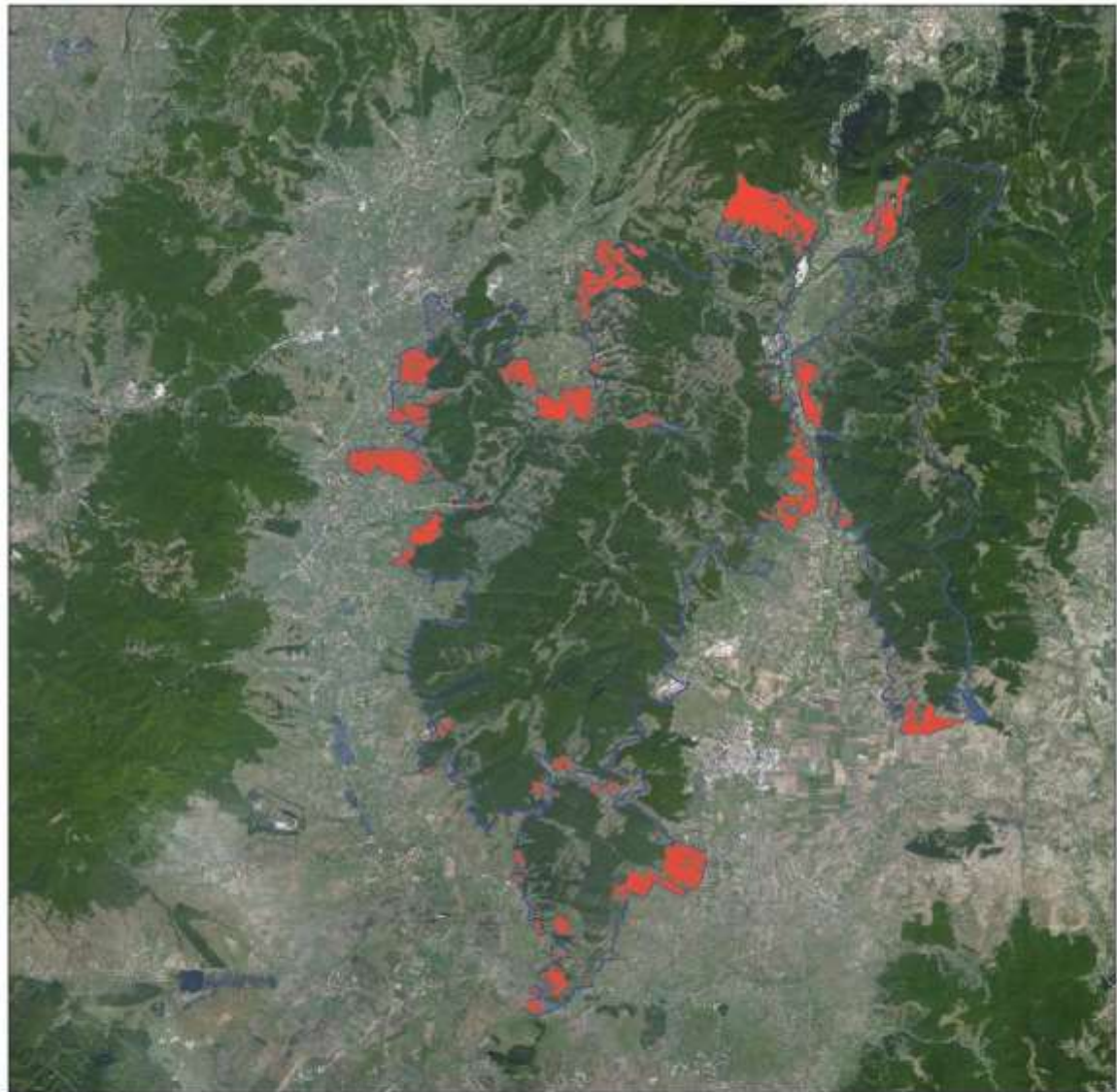

*Harta nr. 52 - Harta impactului cauzat de presiunea actuala A01 asupra speciei Aquila pomarina*



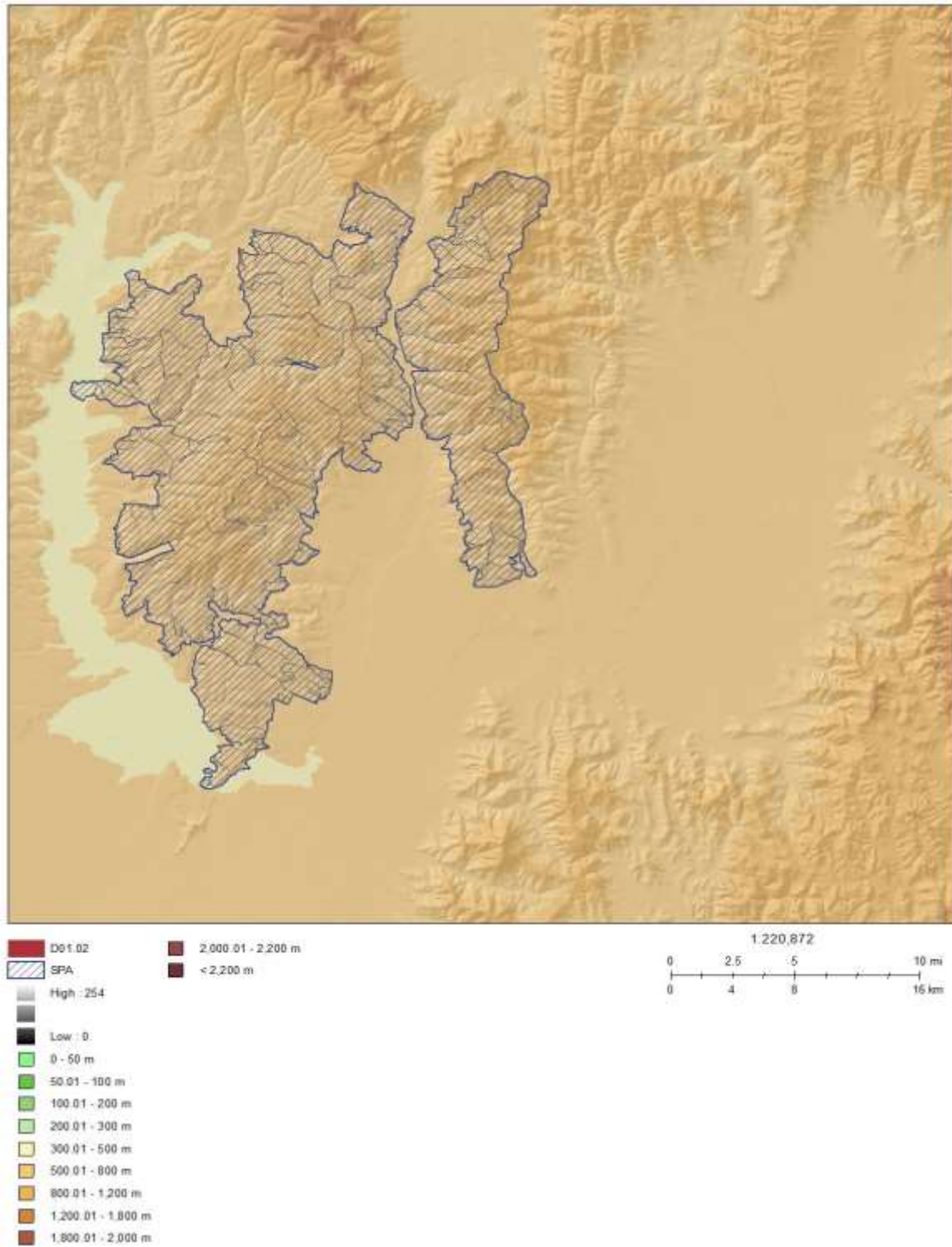

***Harta nr. 53 - Harta impactului cauzat de presiunea actuala D01.02 asupra speciei Aquila pomarina***



 B03  
 SPA

1:188,493

0 2.25 4.5 9 mi  
0 3.5 7 14 km

© ANPM - Sistem Integrat de Mediu

*Harta nr. 54 - Harta impactului cauzat de presiunea actuala B03 asupra speciei *Aquila pomarina**



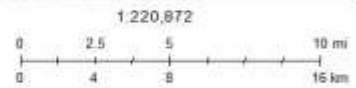
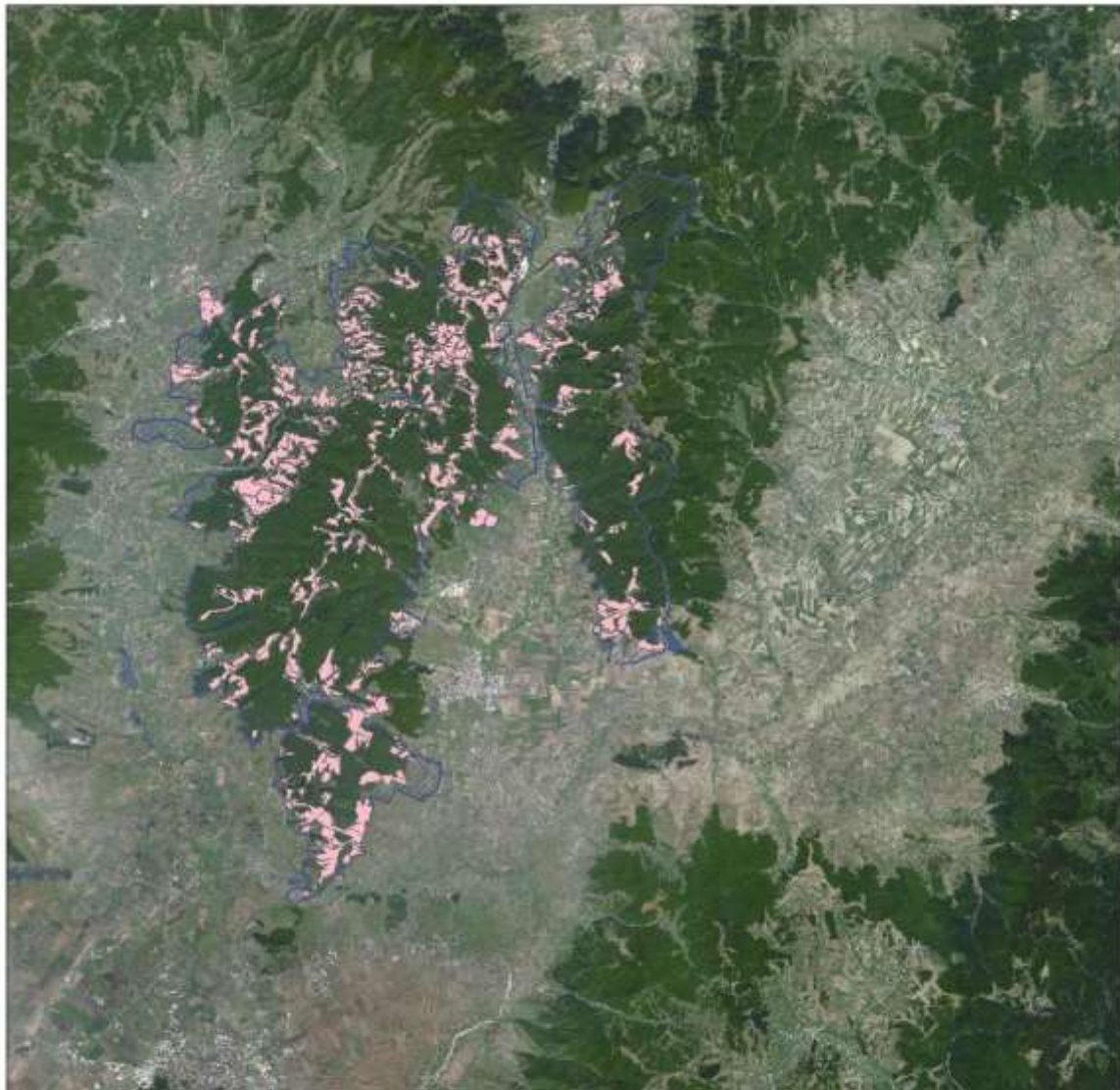

*Harta nr. 55 - Harta impactului cauzat de presiunea actuala A04.01.05 asupra speciei Aquila pomarina*

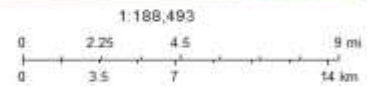
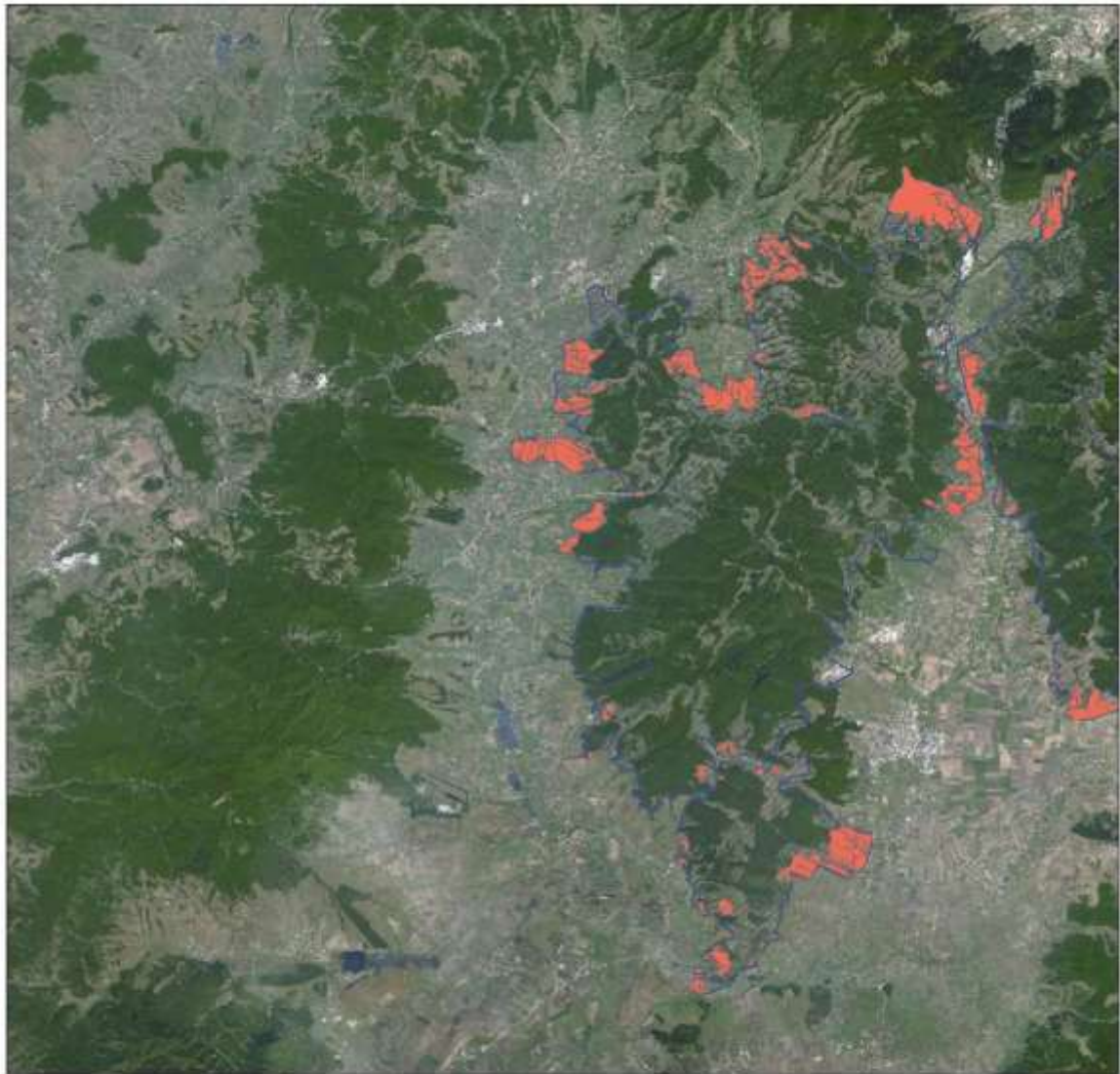

*Harta nr. 56 - Harta impactului cauzat de presiunea actuala A08 asupra speciei Aquila pomarina*



Ortofotoplan (IMPACT E01.02, SPECIE: 1195)



*Harta nr. 57 - Harta impactului cauzat de presiunea actuala E01.02 asupra speciei Pernis apivorus L.*

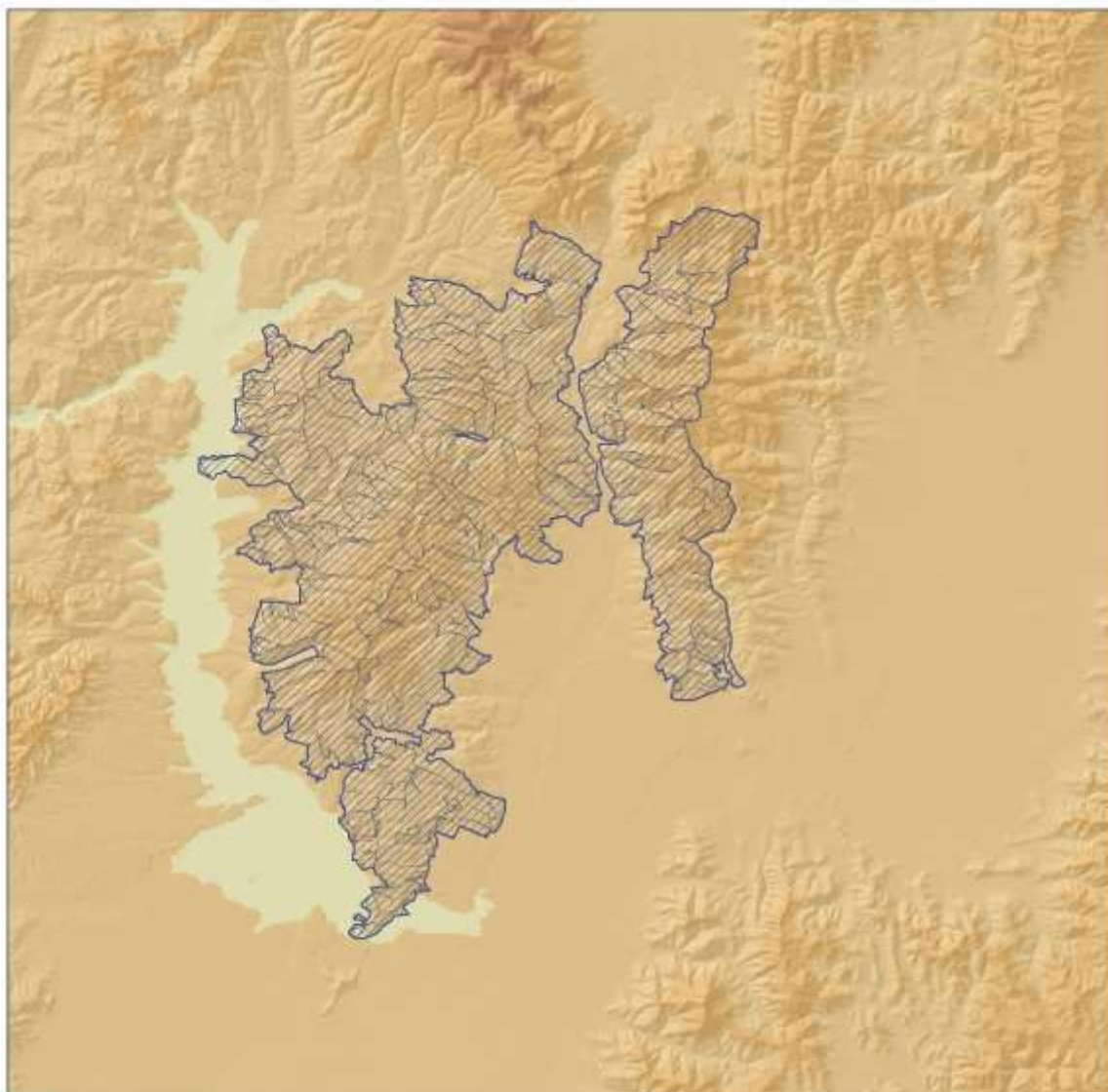

**Harta nr. 58 - Harta impactului cauzat de presiunea actuala D01.01 asupra speciei *Pernis apivorus L.***



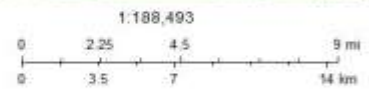
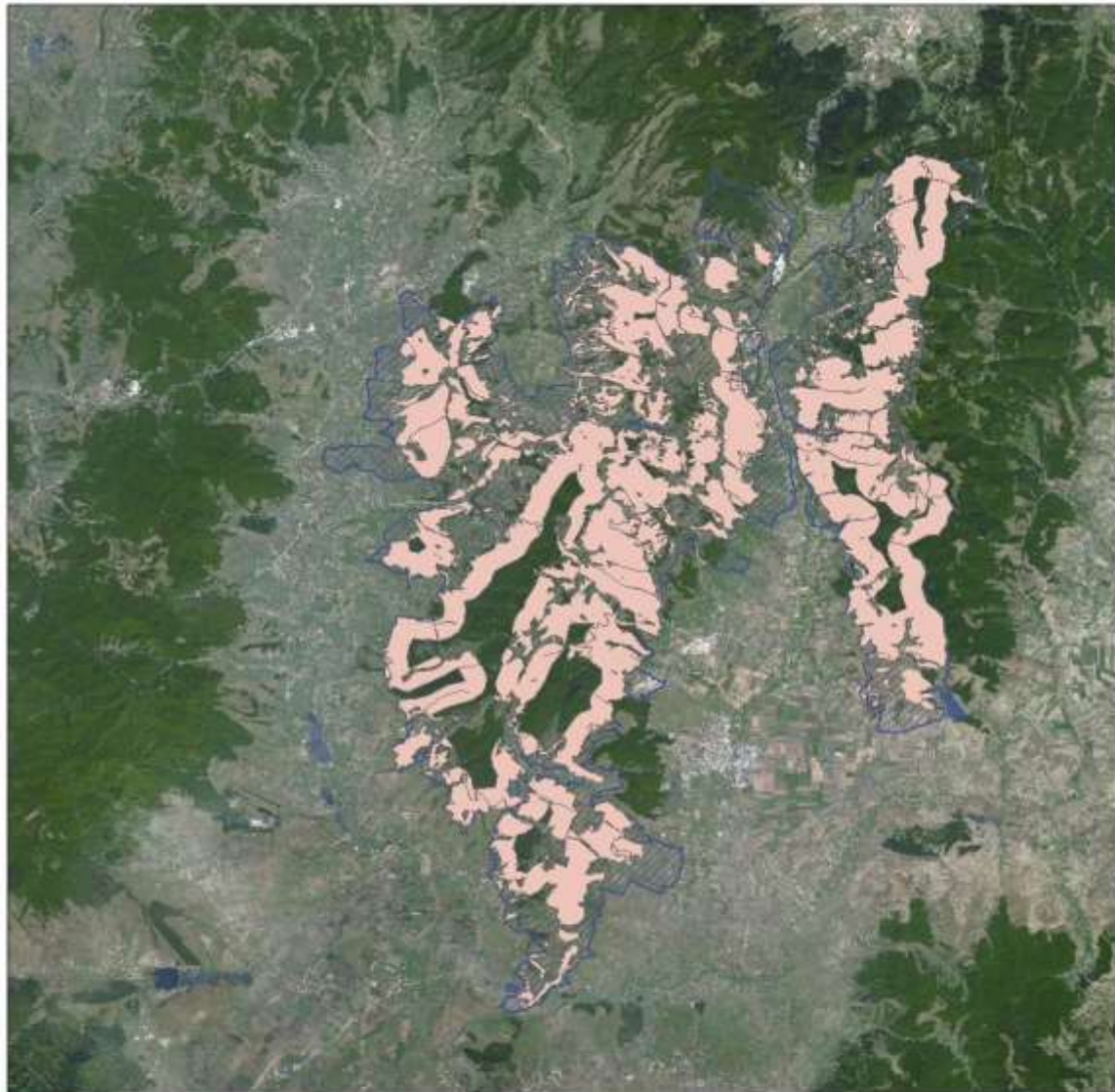

© ANPPI - Sistem Integrat de Mediu

***Harta nr. 59 - Harta impactului cauzat de presiunea actuala B02 asupra speciei *Pernis apivorus L.****

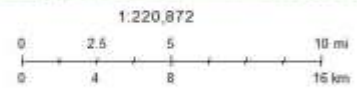
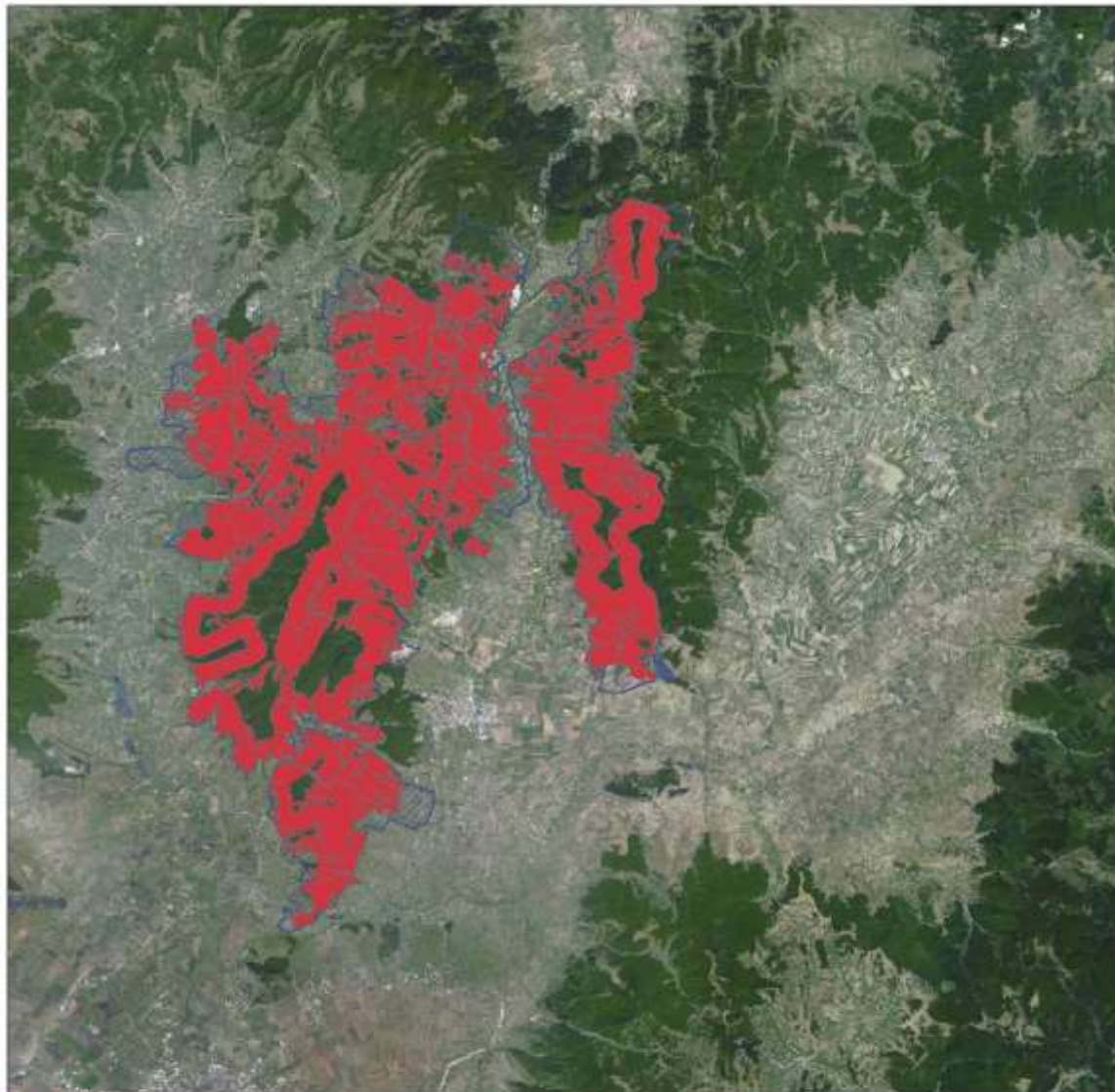

*Harta nr. 60 - Harta impactului cauzat de presiunea actuala F04.02 asupra speciei *Pernis apivorus L.**



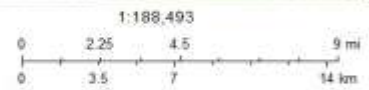
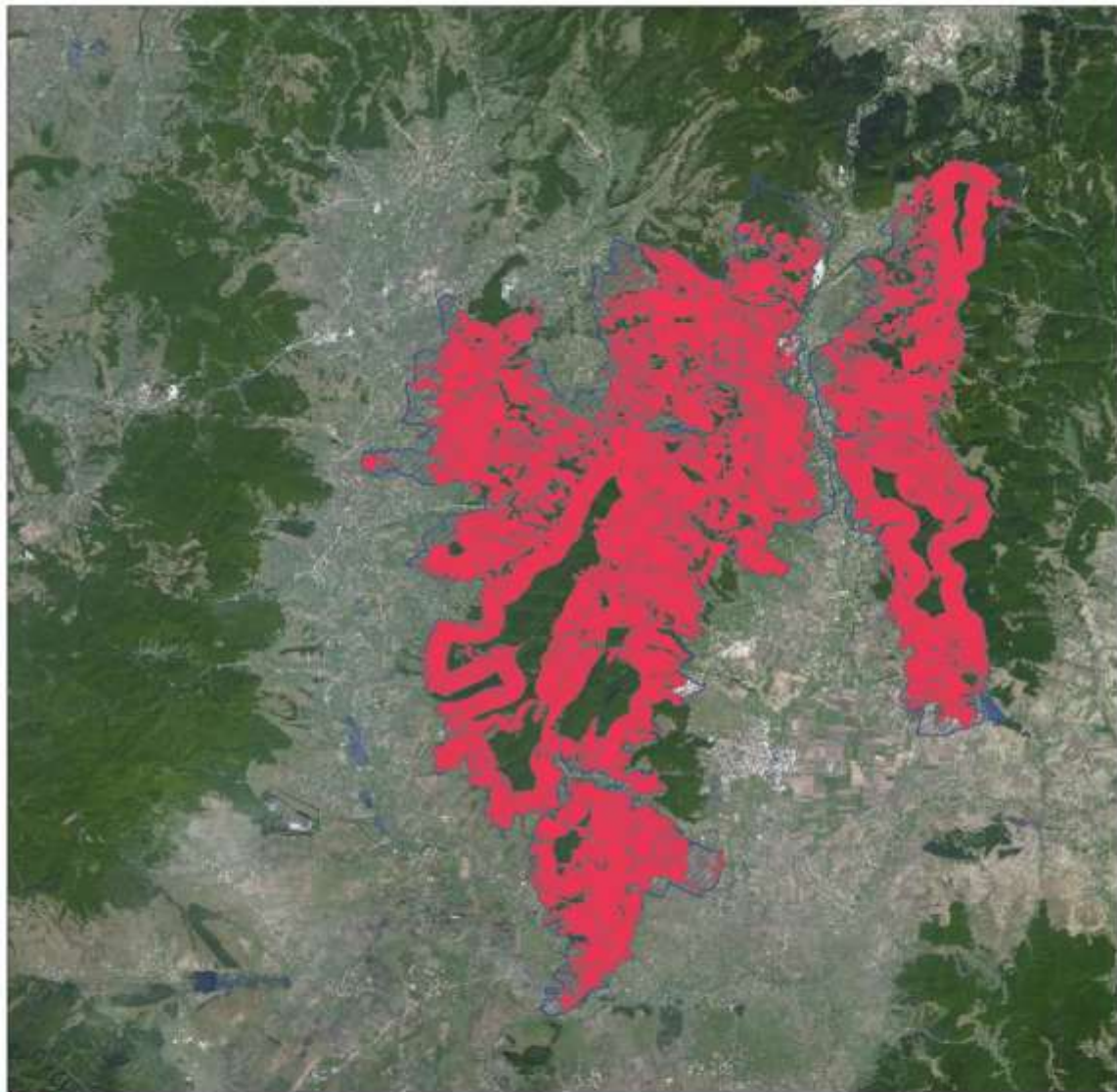

*Harta nr. 61 - Harta impactului cauzat de presiunea actuala F03.02.03 asupra speciei *Pernis apivorus L**

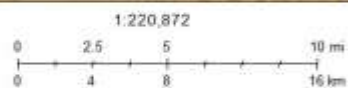
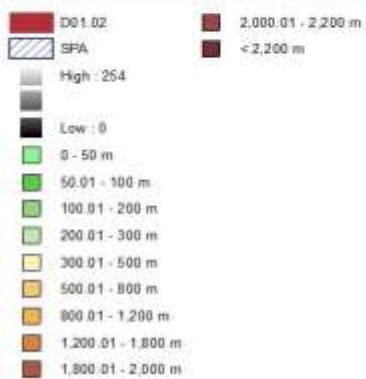
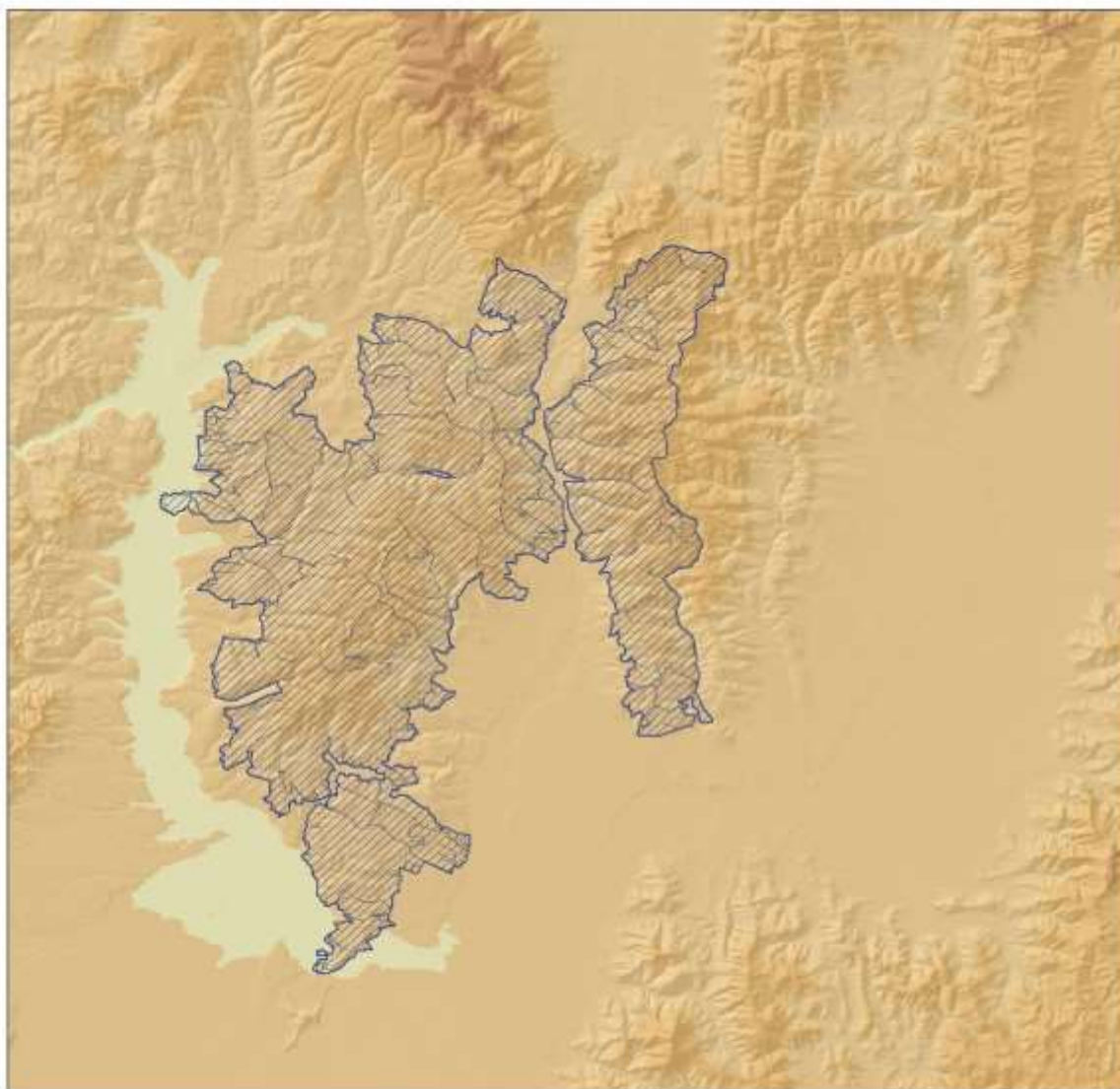

**Harta nr. 62 - Harta impactului cauzat de presiunea actuala D01.02 asupra speciei *Pernis apivorus L.***



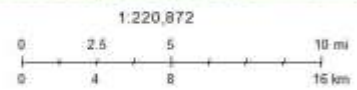

© ANPPI - Sistem Integrat de Mediu

***Harta nr. 63 - Harta impactului cauzat de presiunea actuala B03 asupra speciei *Pernis apivorus L.****

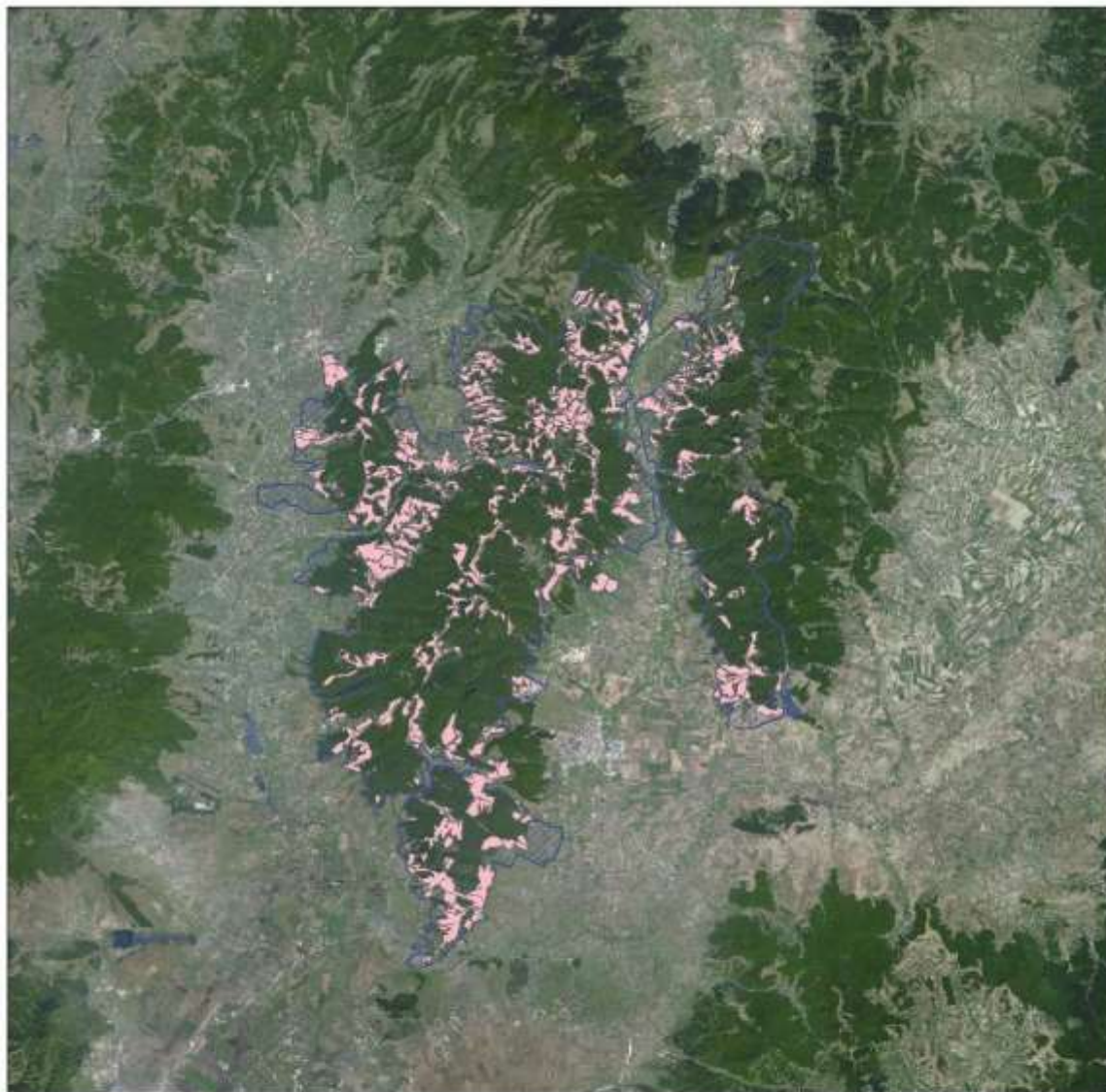

A04.01.05  
SPA

1:220,872  
0 2.5 5 10 mi  
0 4 8 16 km

© ANPNT - Sistem Integrat de Mediu

*Harta nr. 64 - Harta impactului cauzat de presiunea actuala A04.01.05 asupra speciei Pernis apivorus L.*



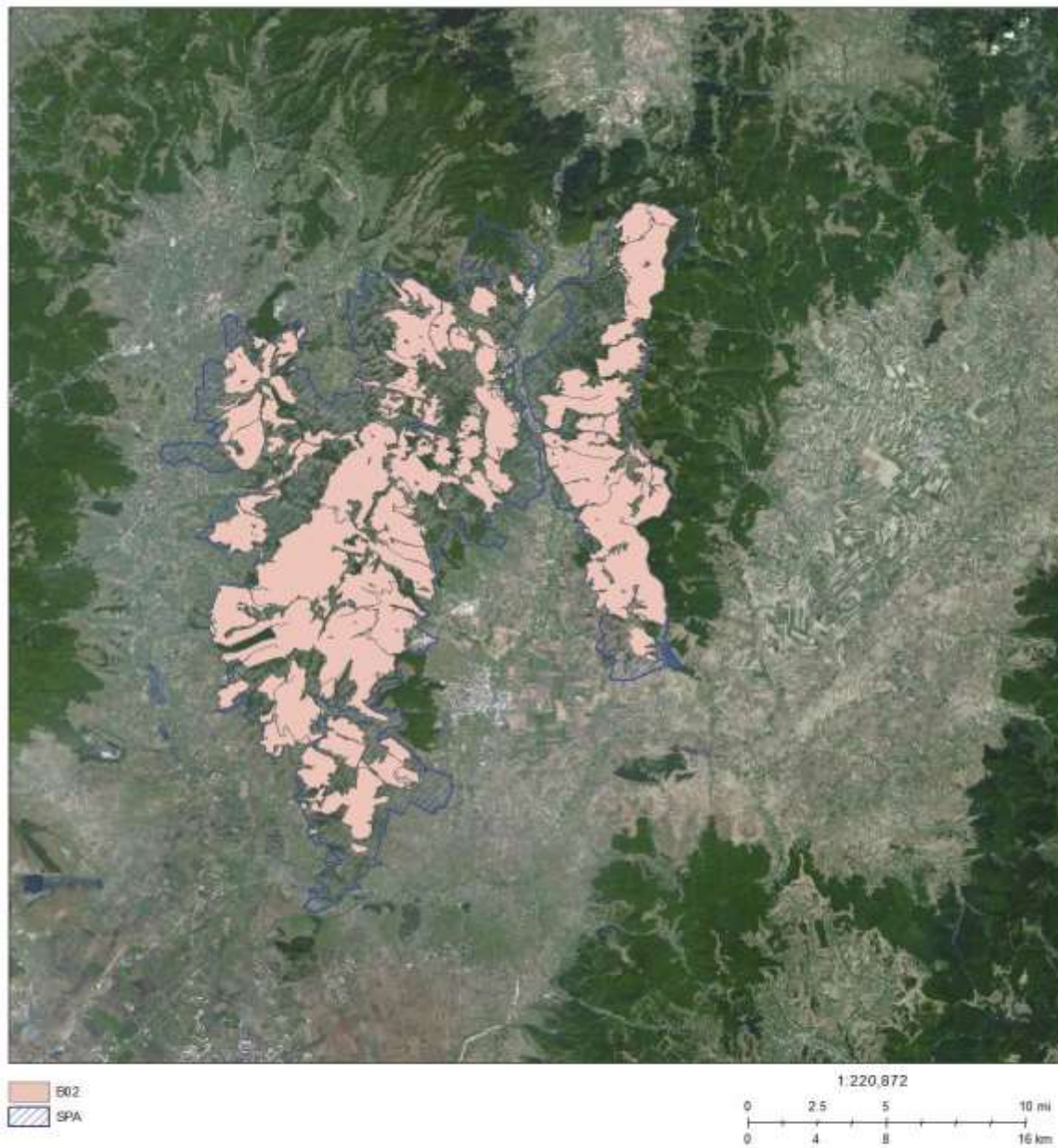

*Harta nr. 65 - Harta impactului cauzat de presiunea actuala B02 asupra speciei Picus canus*

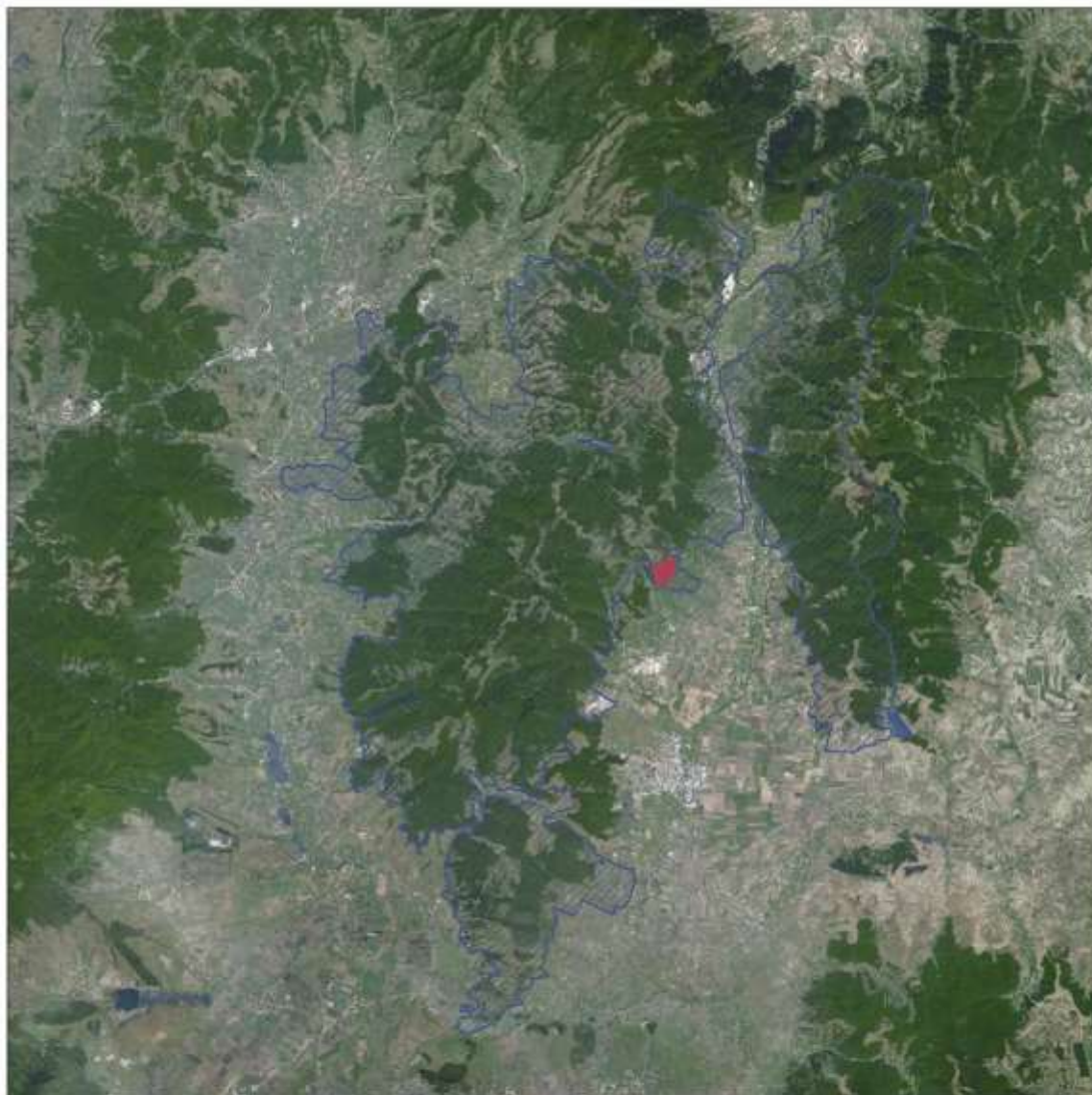

■ B03  
▨ SPA

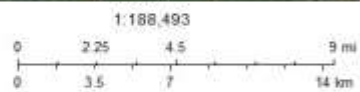

© ANPOM - Sistem Integrat de Mediu

*Harta nr. 66 - Harta impactului cauzat de presiunea actuala B03 asupra speciei *Picus canus**



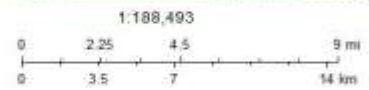
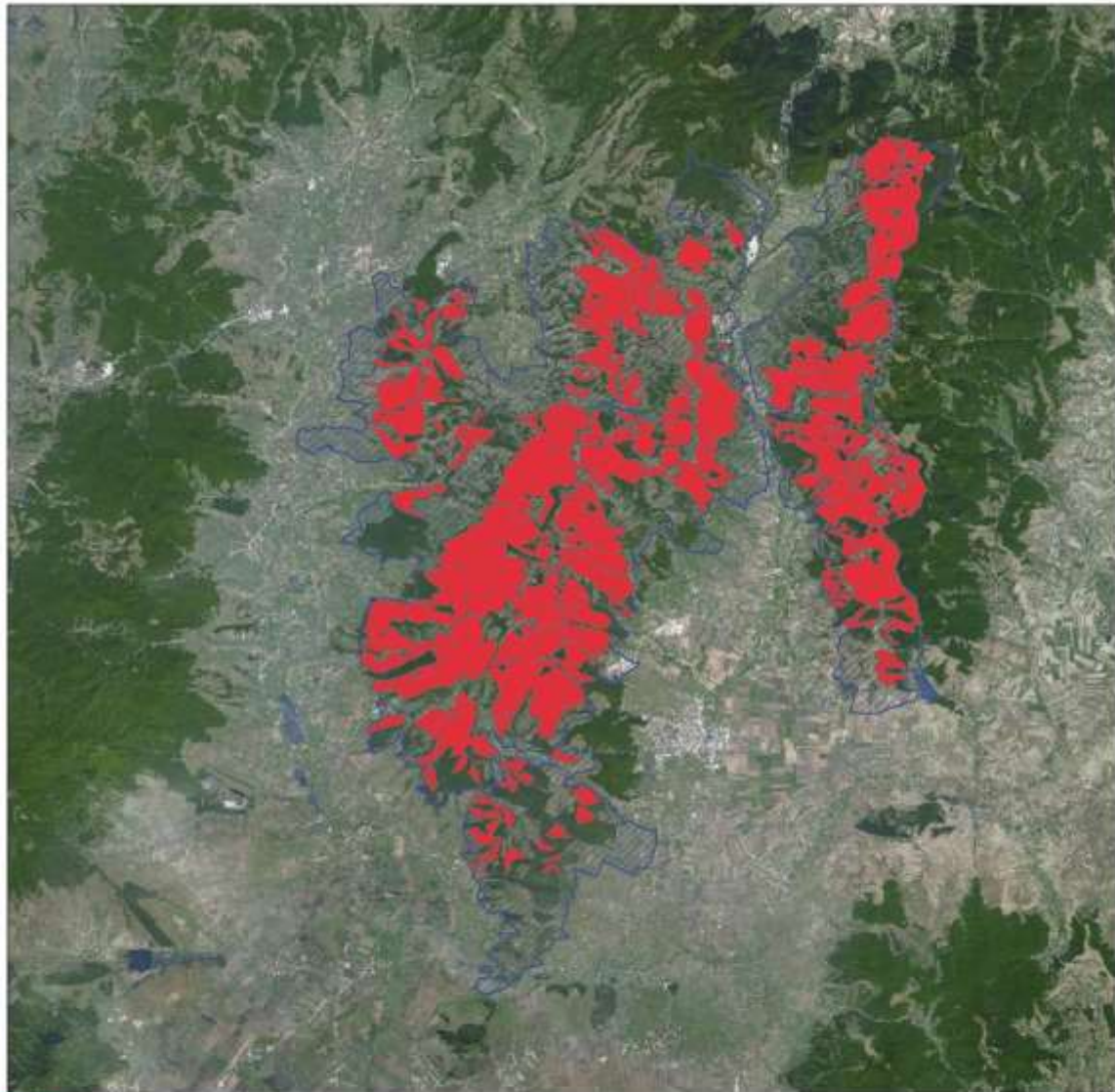

*Harta nr. 67 - Harta impactului cauzat de presiunea actuala B02.04 asupra speciei Dendrocopos leucotos*

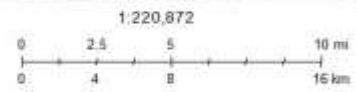
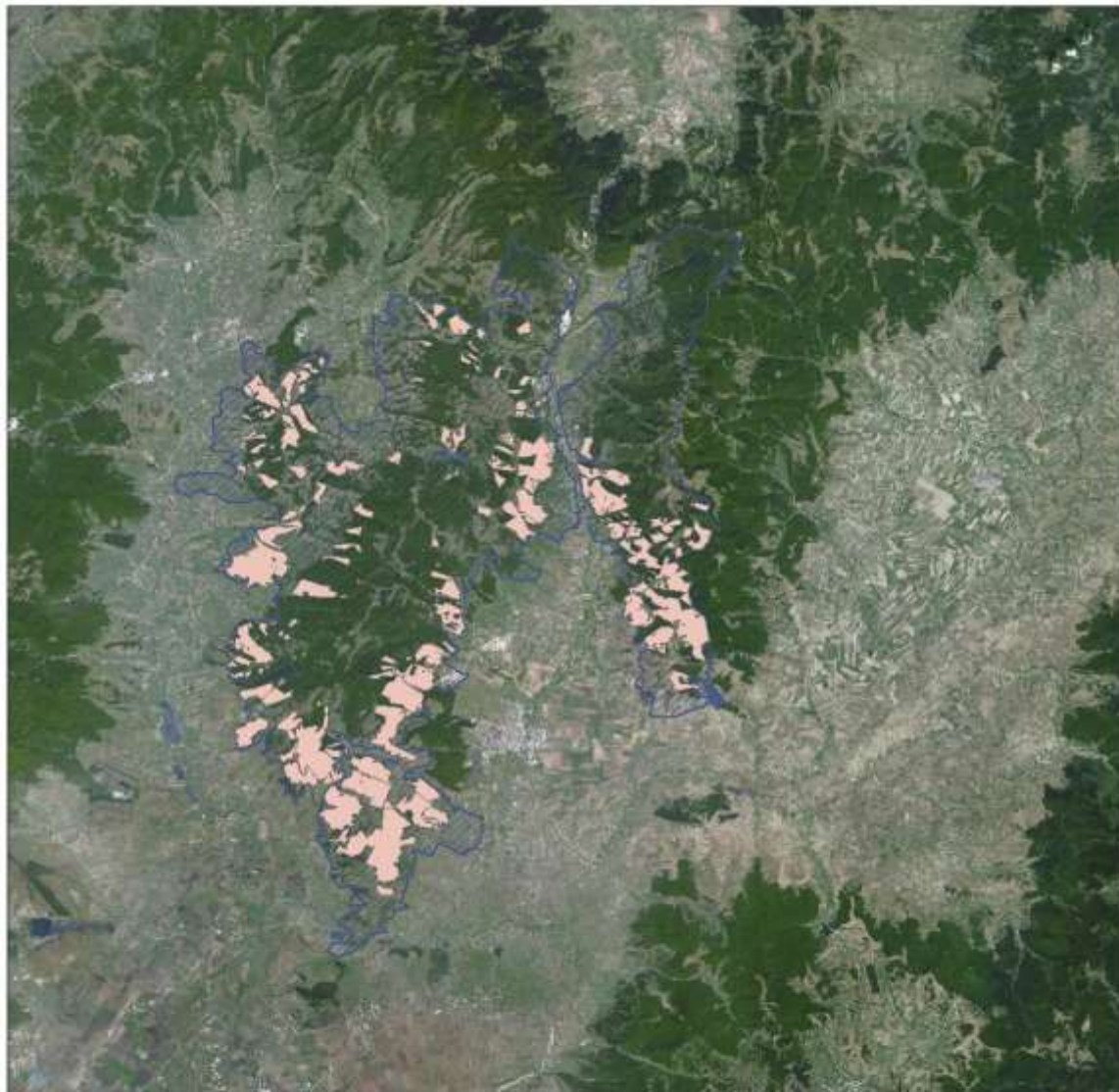

*Harta nr. 68 - Harta impactului cauzat de presiunea actuala B02 asupra speciei Dendrocopos medius*



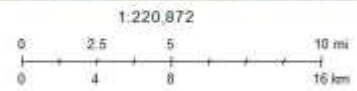
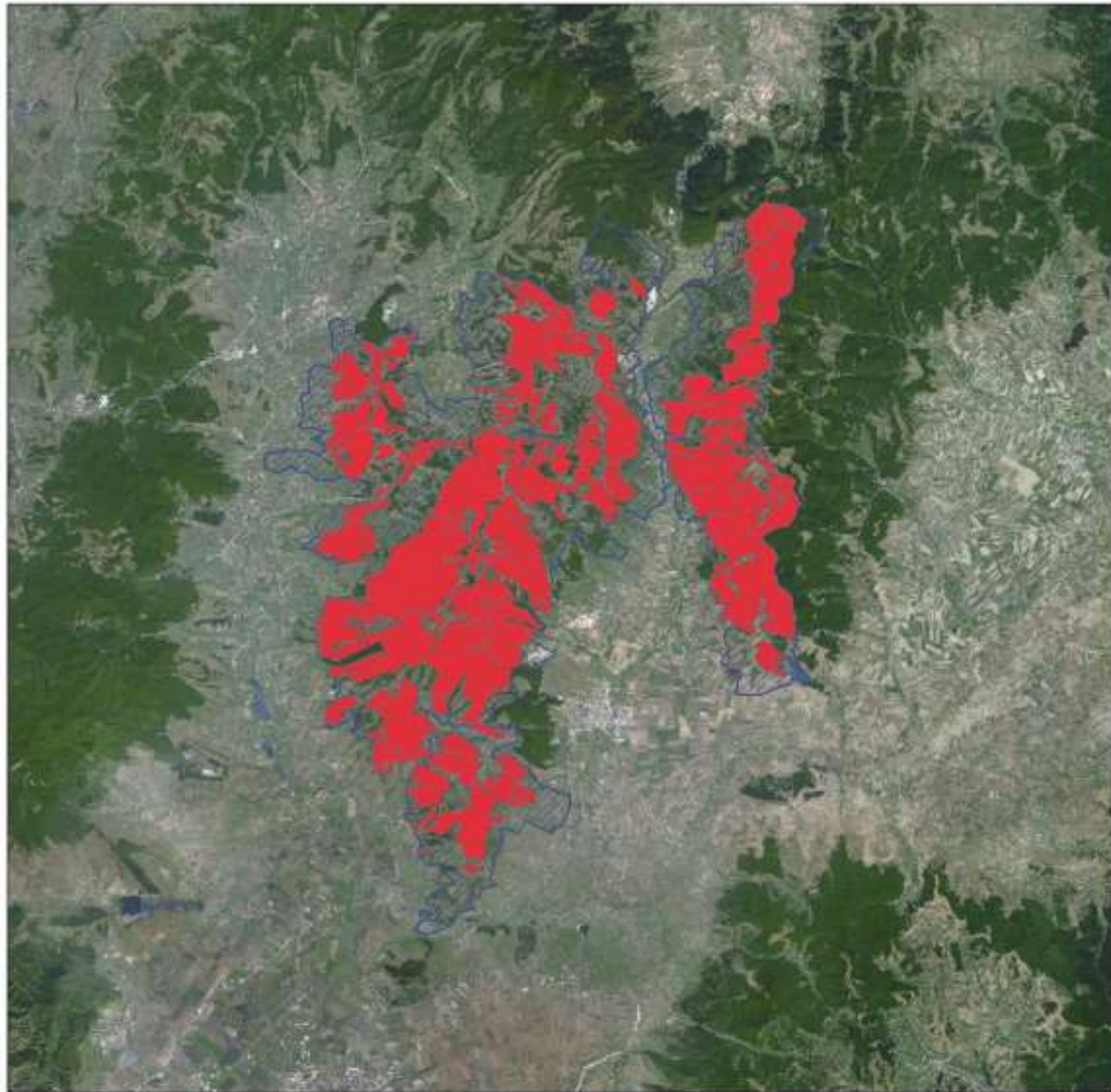

***Harta nr. 69 - Harta impactului cauzat de presiunea actuala B02.04 asupra speciei *Dryocopus martius****

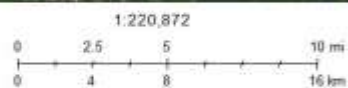
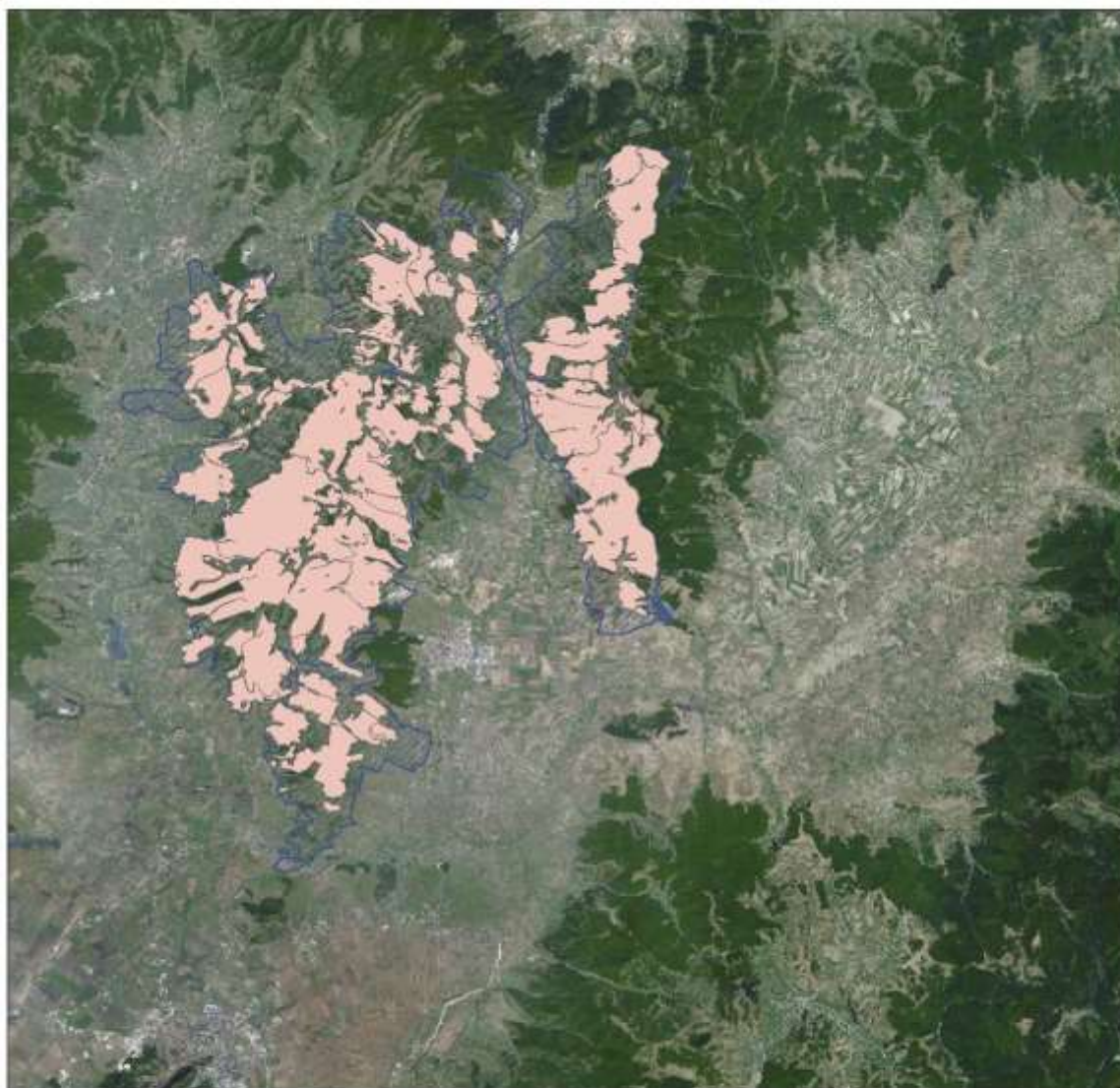

***Harta nr. 70 - Harta impactului cauzat de presiunea actuala B02 asupra speciei Dryocopus martius***



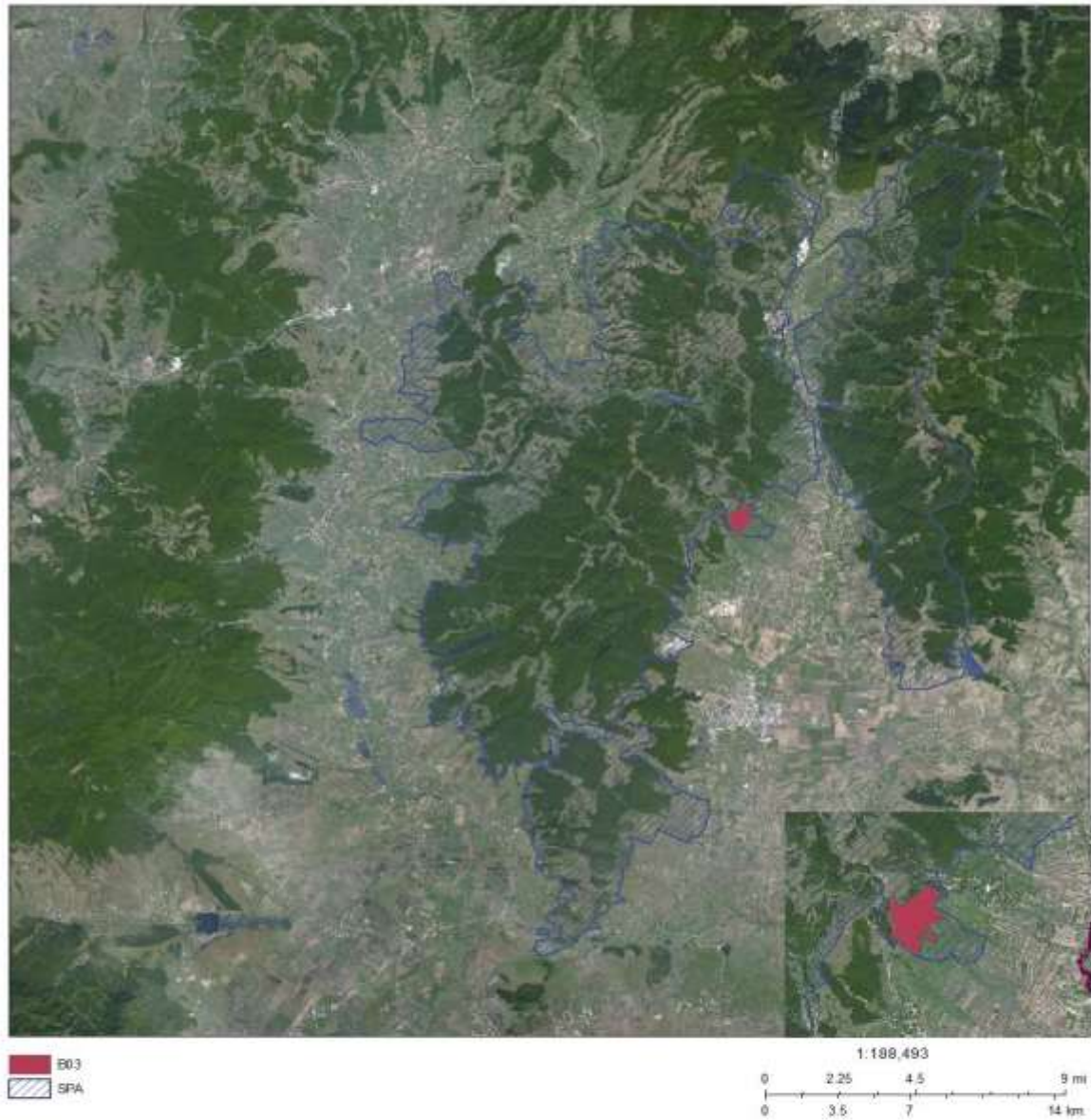

© AIPAT - Sistem Integrat de Mediu

*Harta nr. 71 - Harta impactului cauzat de presiunea actuala B03 asupra speciei Dryocopus martius*

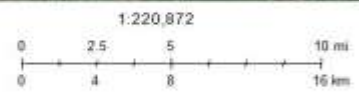
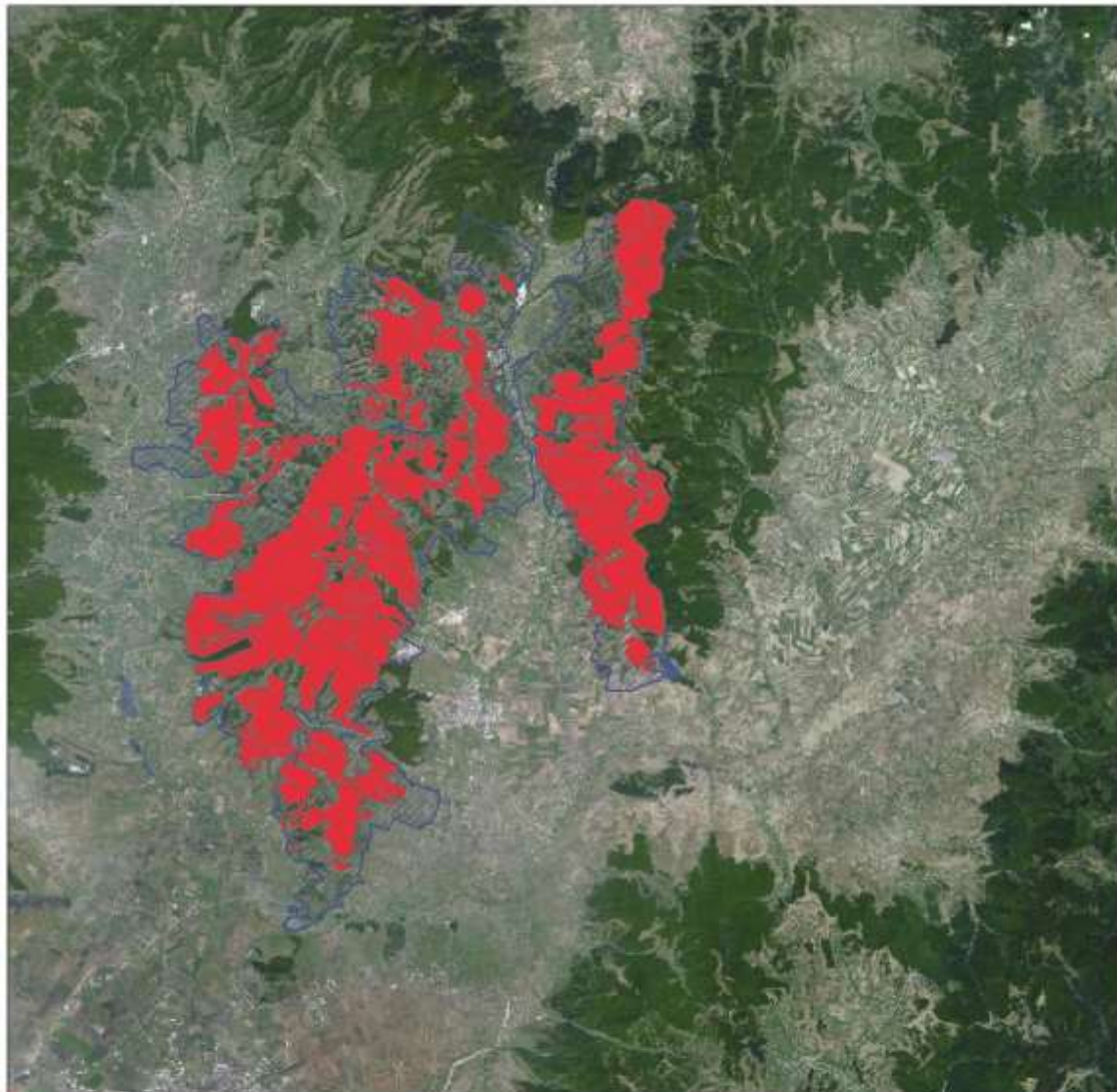

*Harta nr. 72 - Harta impactului cauzat de presiunea actuala B02.04 asupra speciei Ficedula albicollis L.*



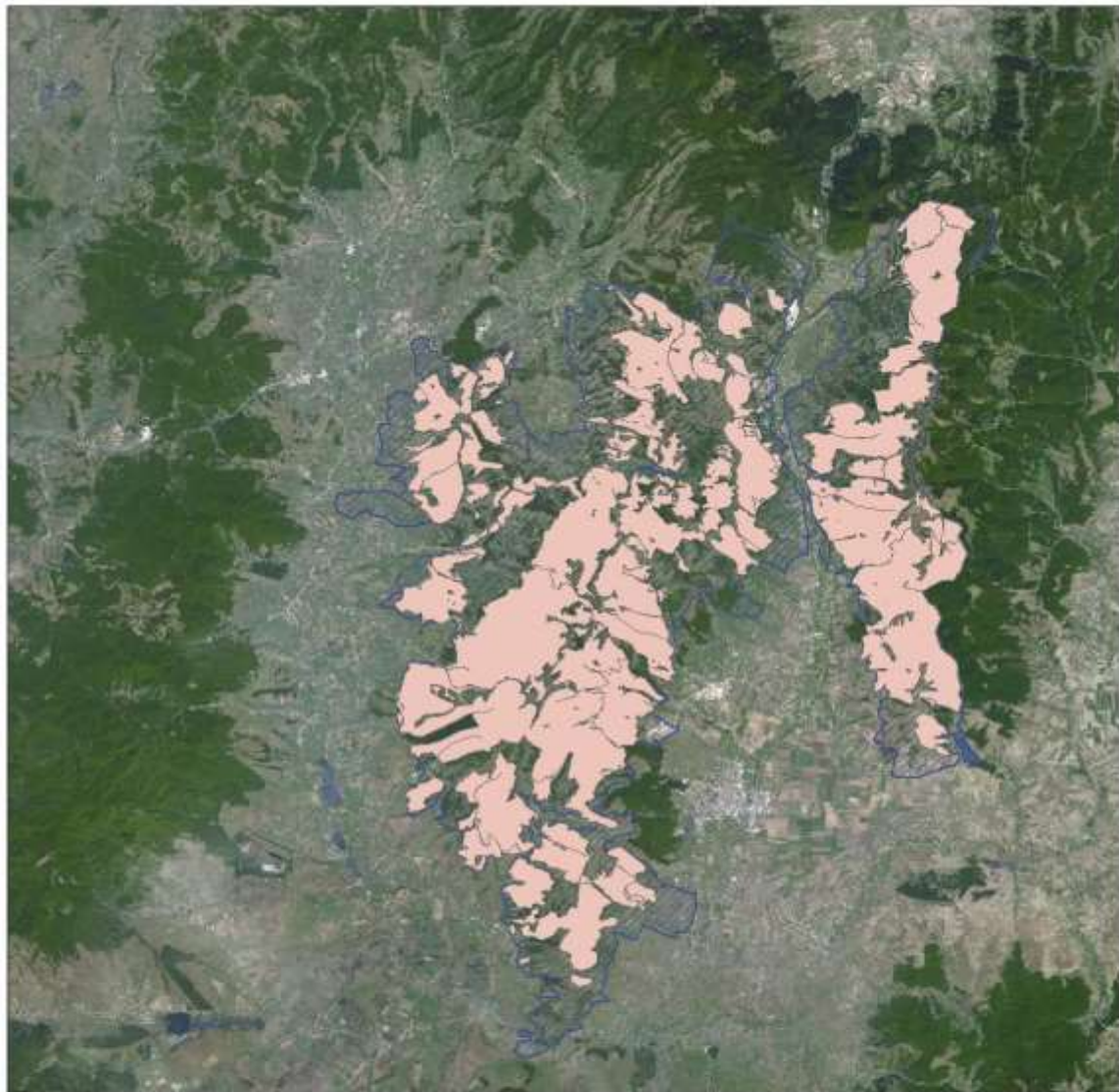

***Harta nr. 73 - Harta impactului cauzat de presiunea actuala B02 asupra speciei Ficedula albicollis L.***

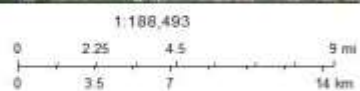

***Harta nr. 74 - Harta impactului cauzat de presiunea actuala B03 asupra speciei Ficedula albicollis L.***



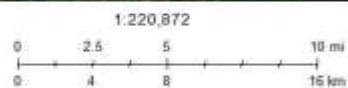
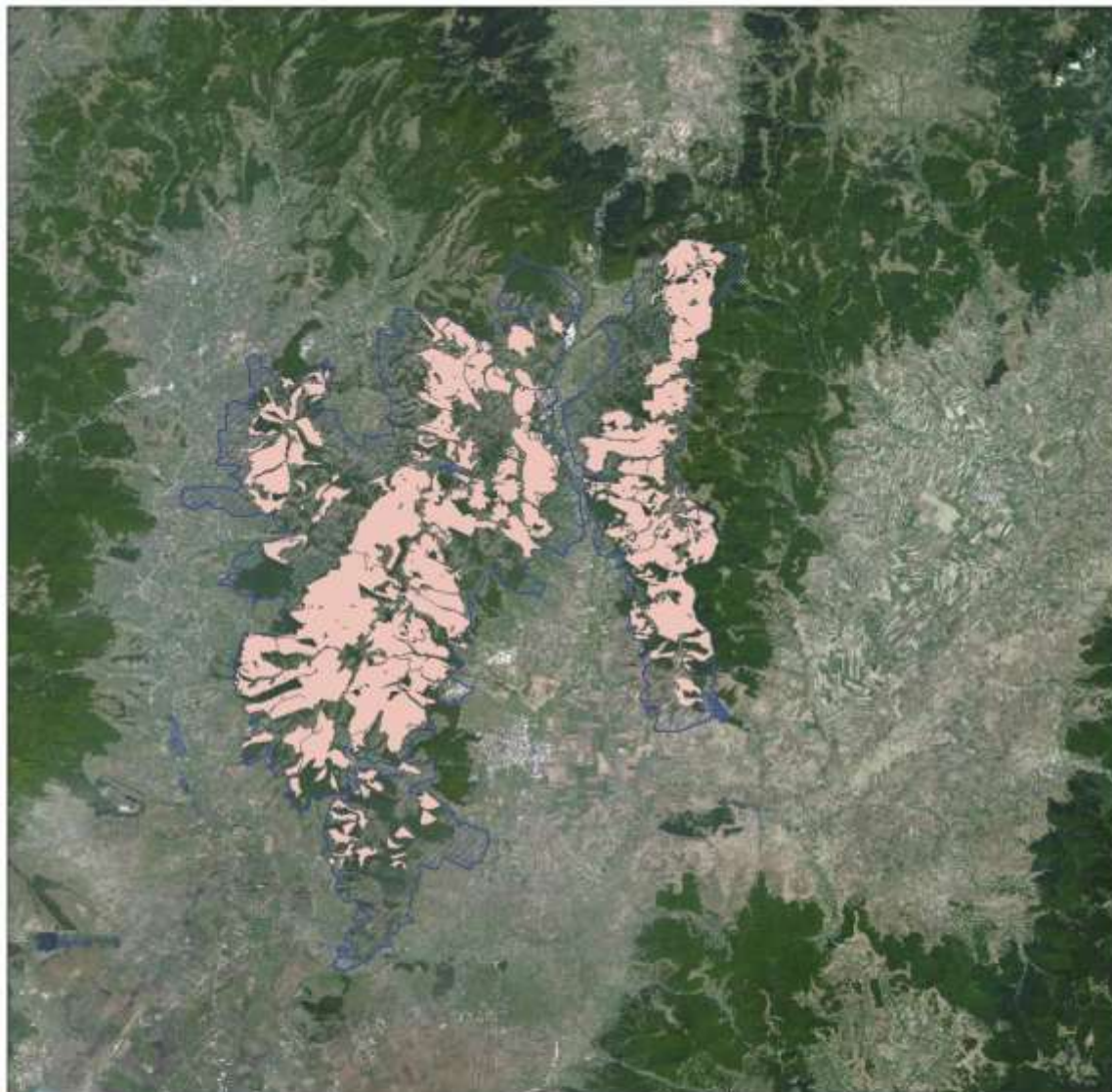

*Harta nr. 75 - Harta impactului cauzat de presiunea actuala B02 asupra speciei Ficedula parva L*

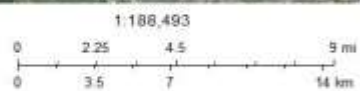
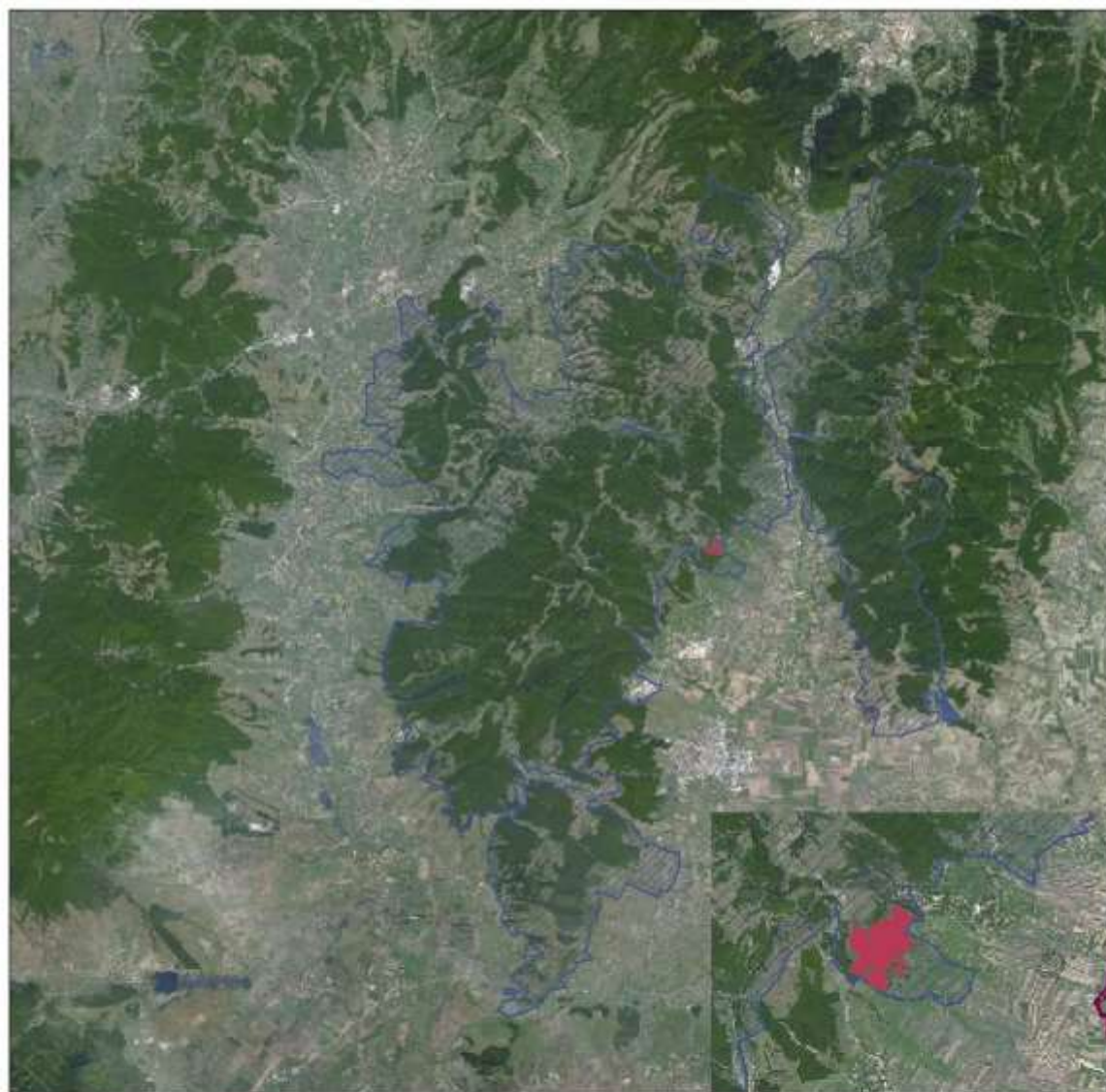

***Harta nr. 76 - Harta impactului cauzat de presiunea actuala B03 asupra speciei Ficedula parva L***



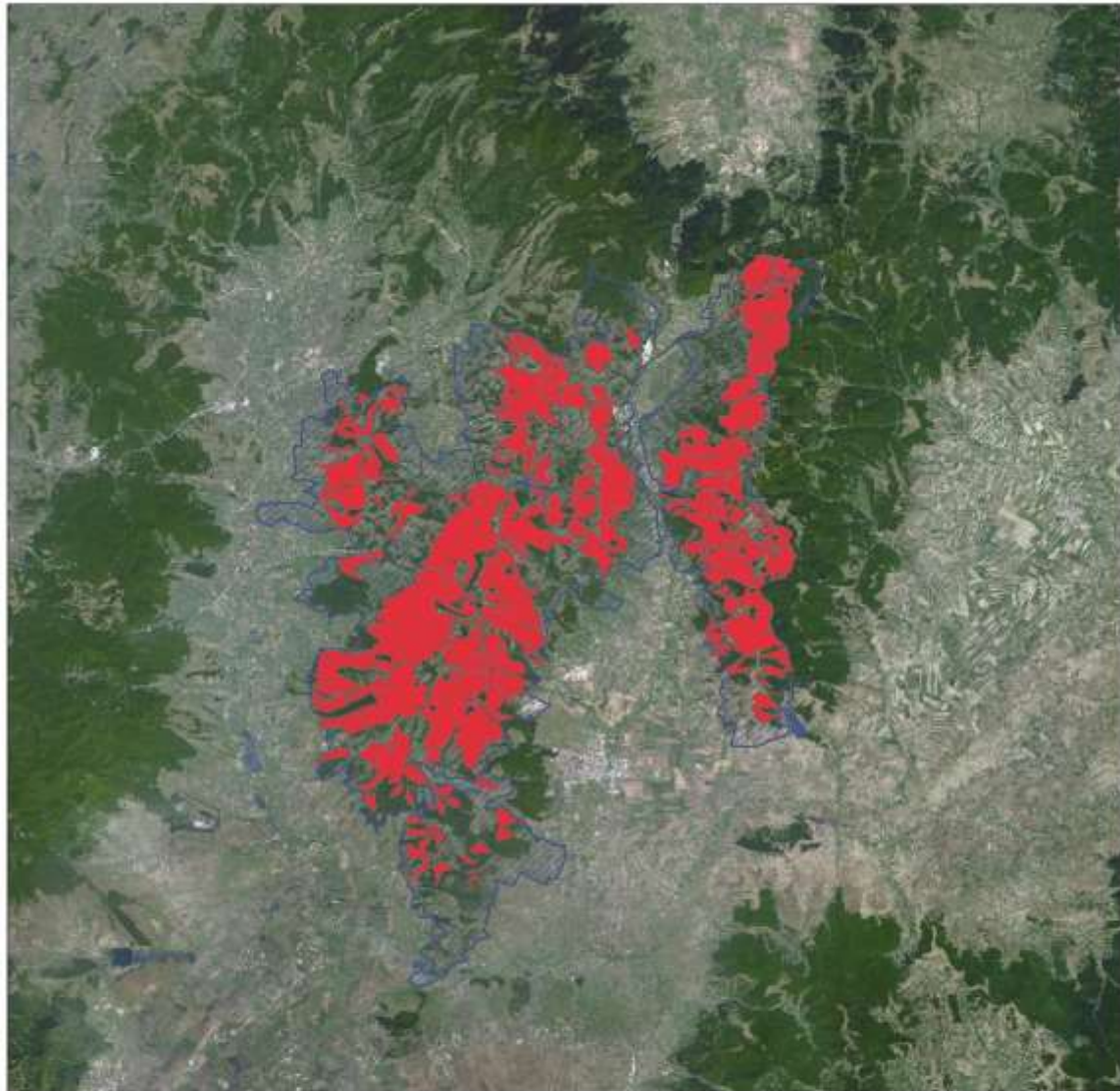

*Harta nr. 77– Harta impactului cauzat de presiunea actuala B02.04 asupra speciei Ficedula parva L*

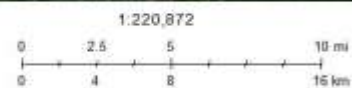
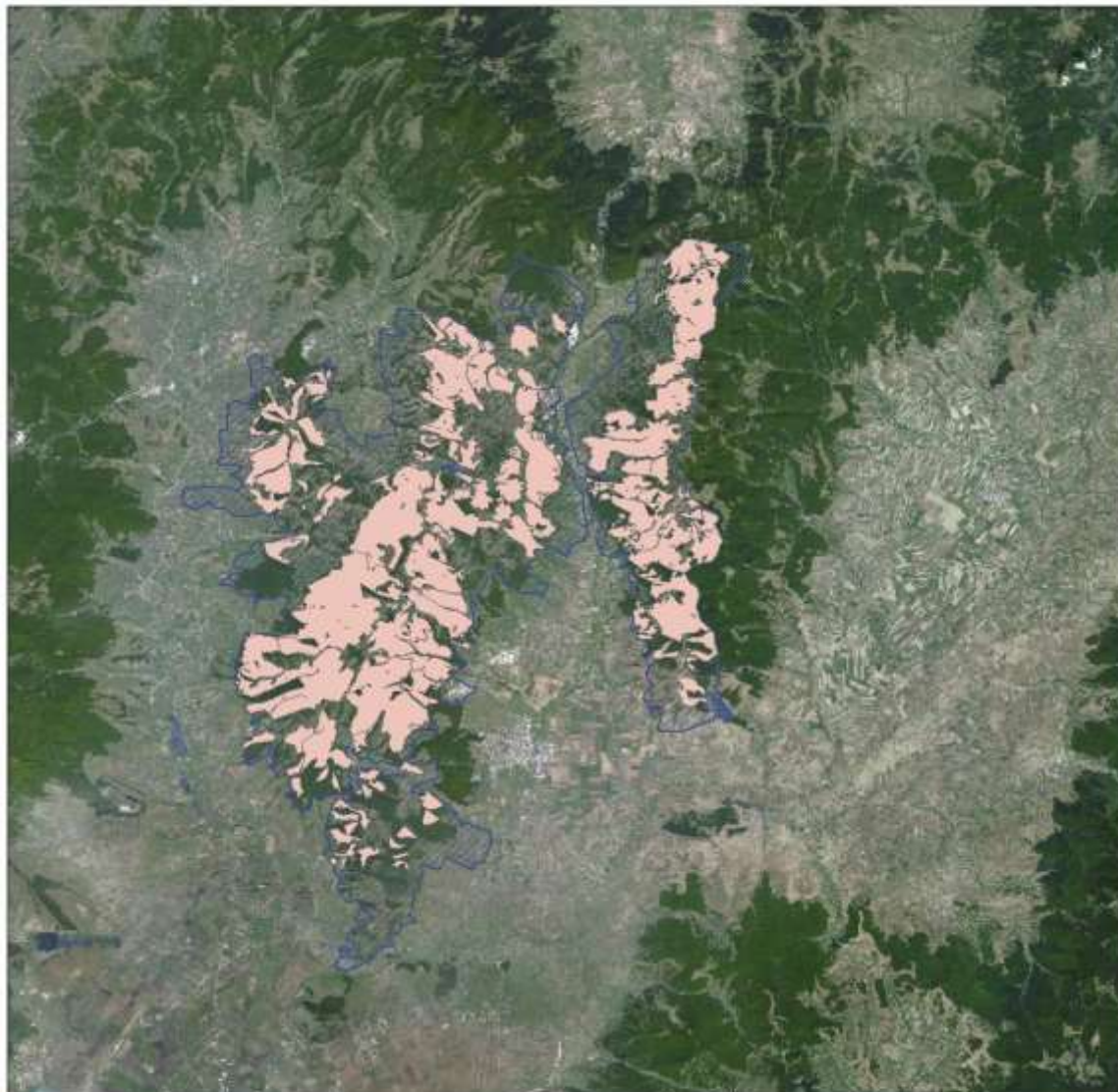

*Harta nr. 78 - Harta impactului cauzat de presiunea actuala B02 asupra speciei Ficedula parva L*



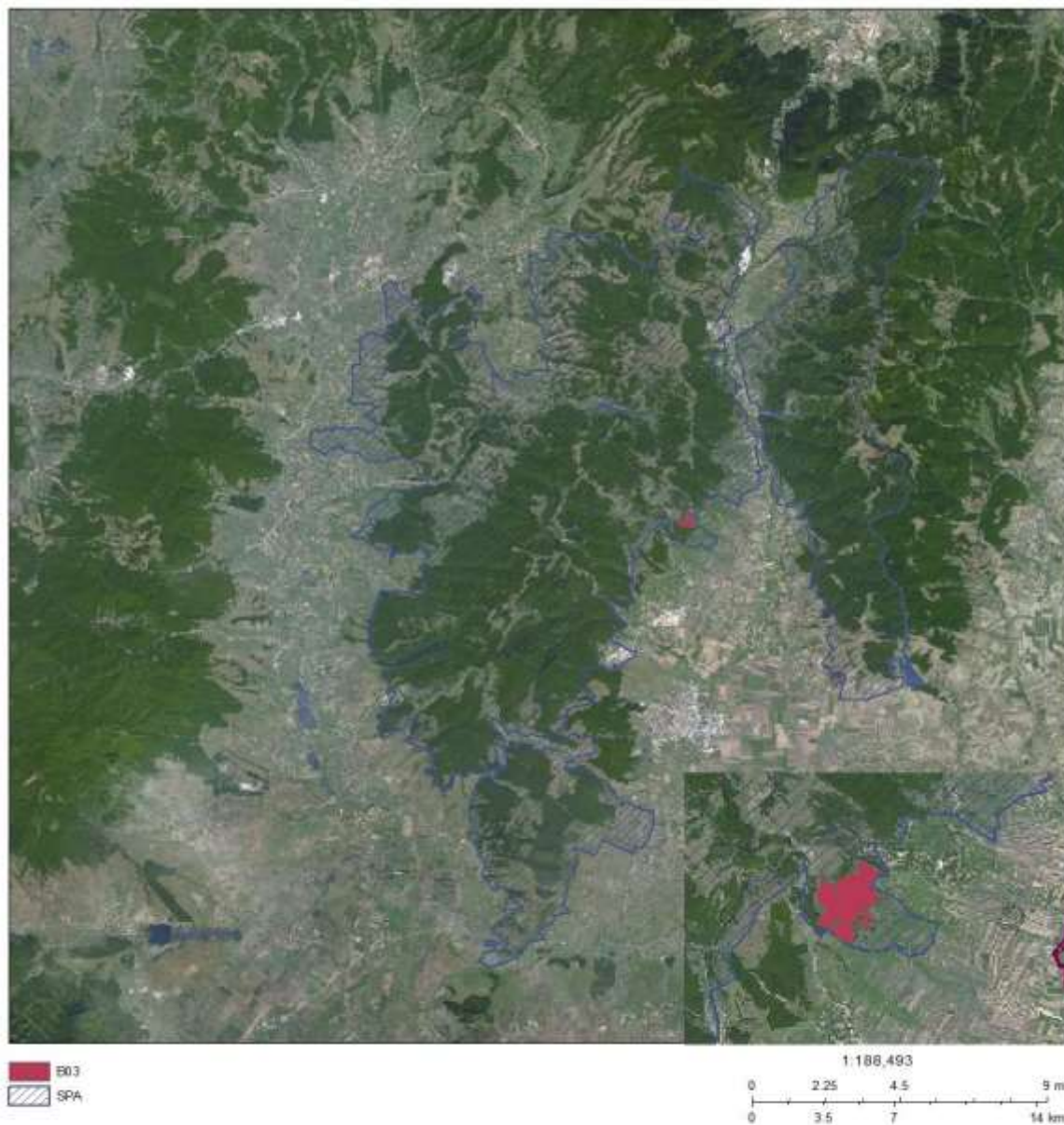

*Harta nr. 79 - Harta impactului cauzat de presiunea actuala B03 asupra speciei Ficedula parva L*

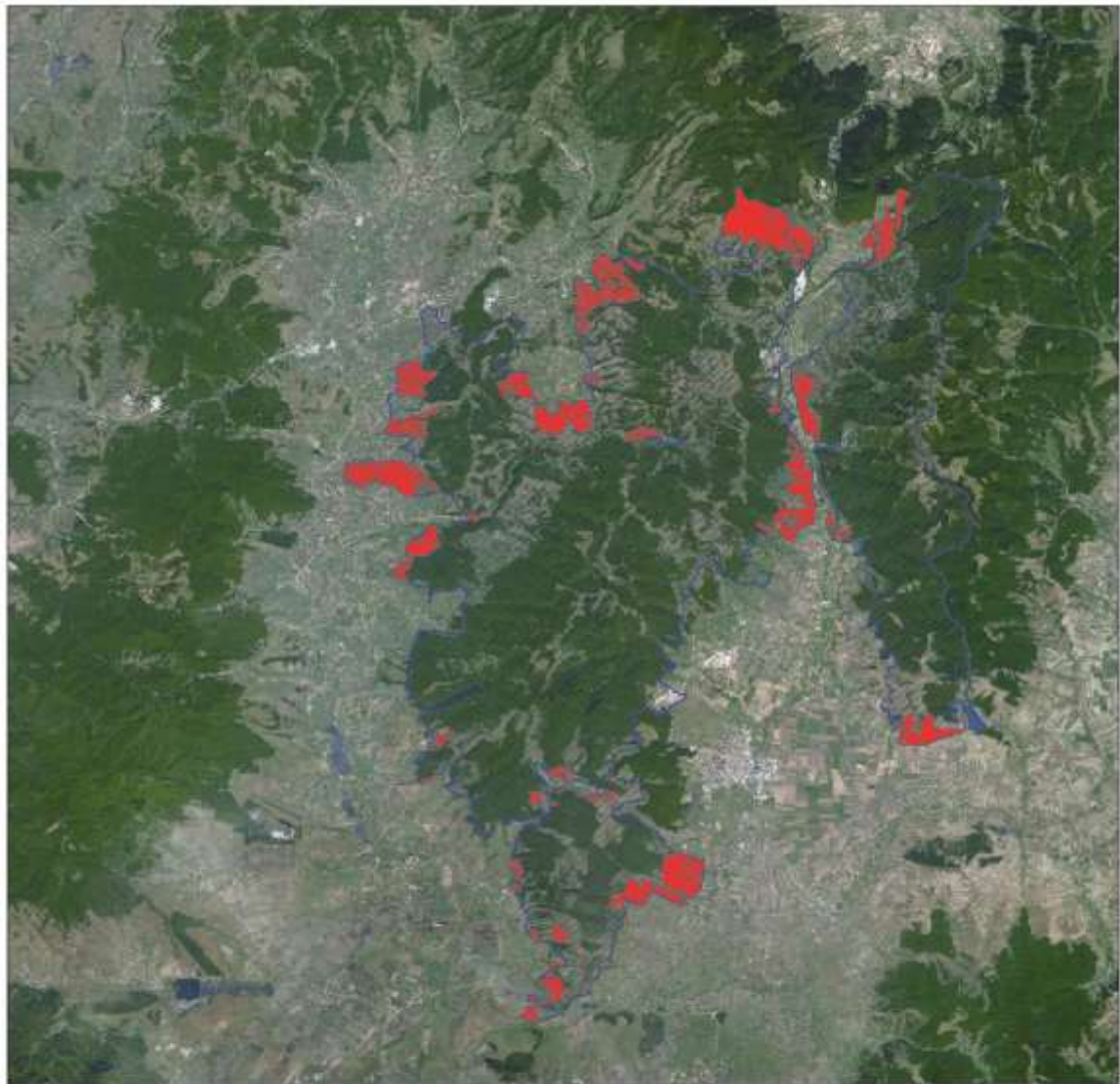

 A10.01  
 SPA

1:188,493  
0 2.25 4.5 9 mi  
0 3.5 7 14 km

© ANPM - Sistem Integrat de Mediu

*Harta nr. 80 - Harta impactului cauzat de presiunea actuala A10.01 asupra speciei Lullula arborea (L)*



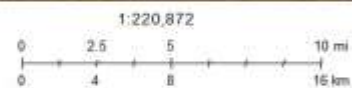
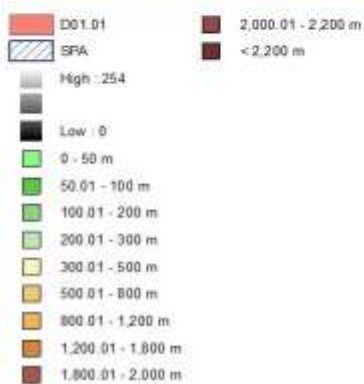
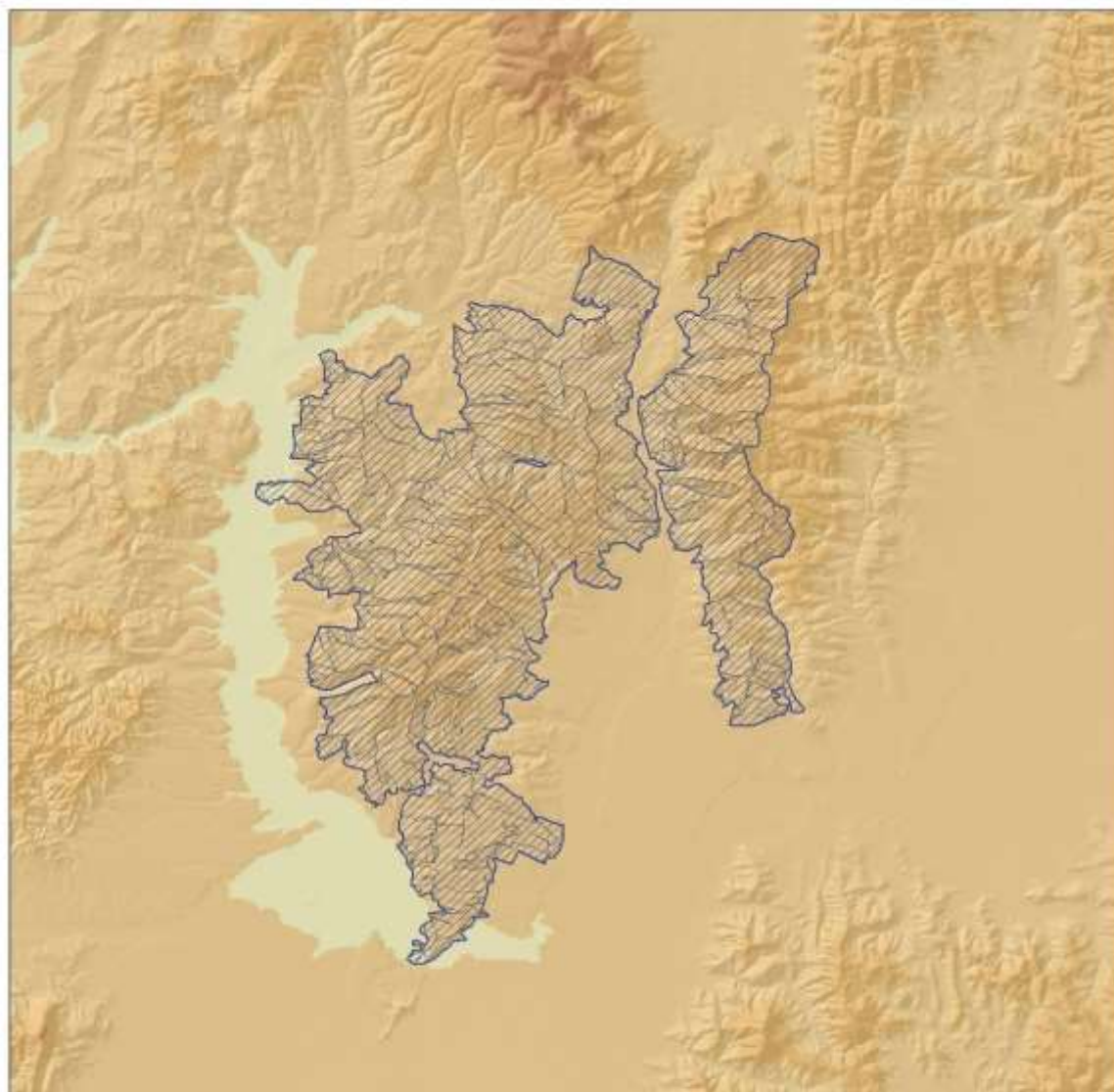

***Harta nr. 81 - Harta impactului cauzat de amenintarea viitoare D01.01 asupra speciei Ciconia nigra***

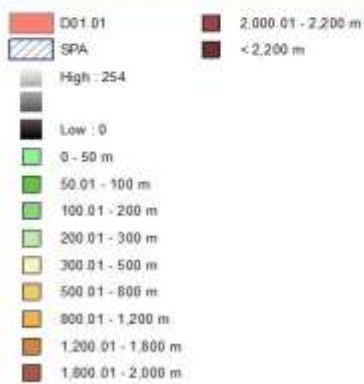
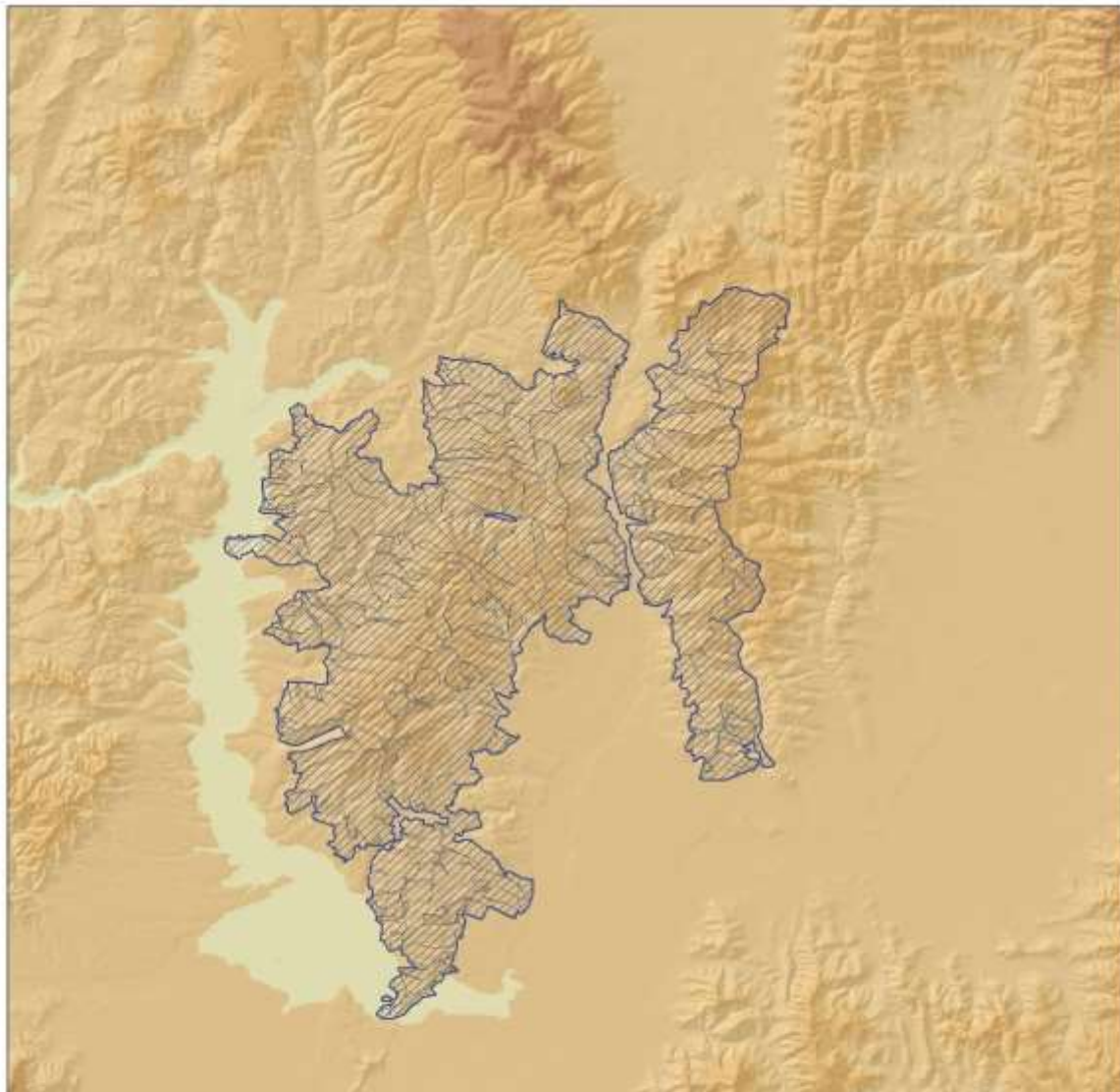

**Harta nr. 82 - Harta impactului cauzat de amenintarea viitoare D01.01 asupra speciei *Aquila pomarina***



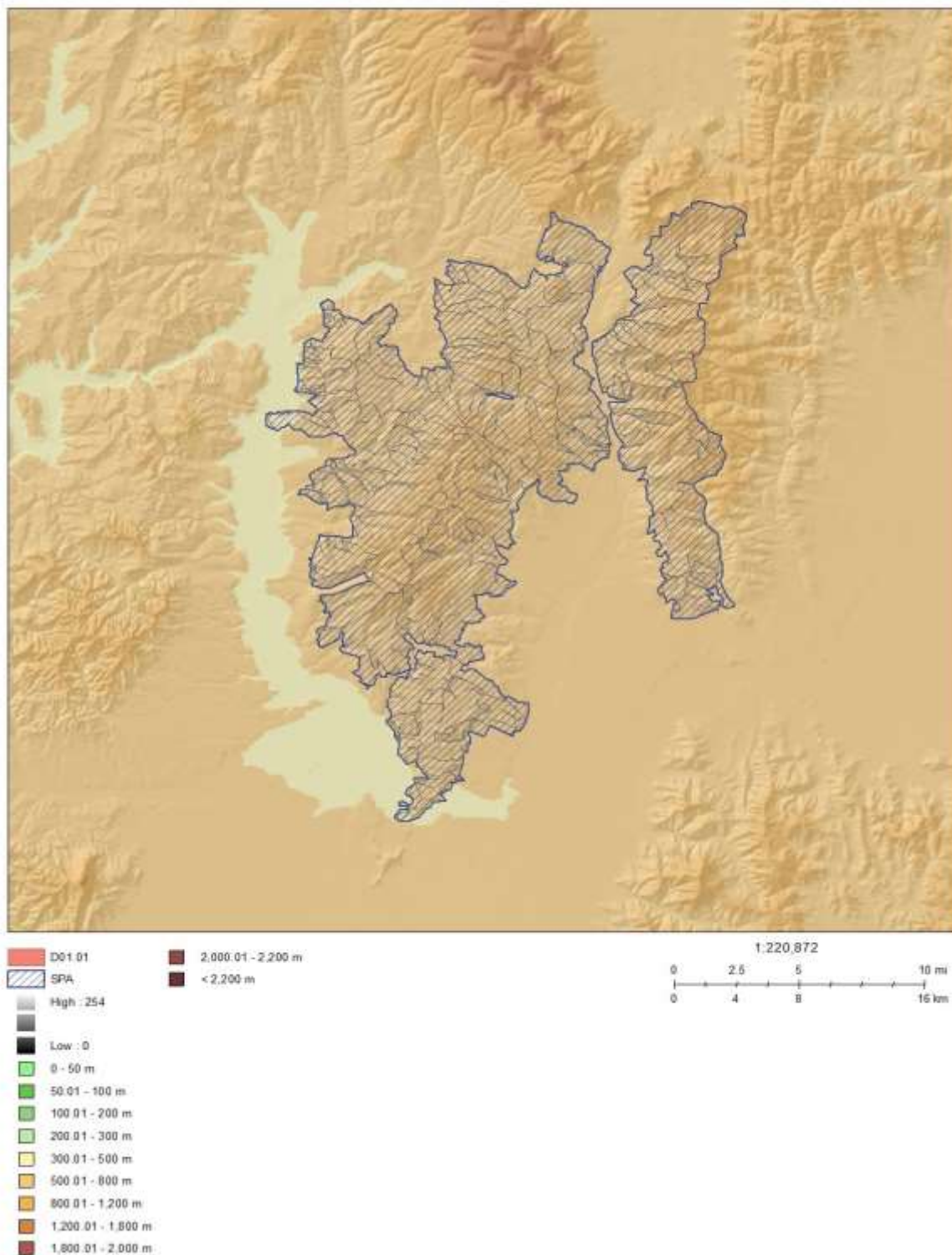

**Harta nr. 83 - Harta impactului cauzat de amenintarea viitoare D01.01 asupra speciei *Pernis apivorus* L.**