

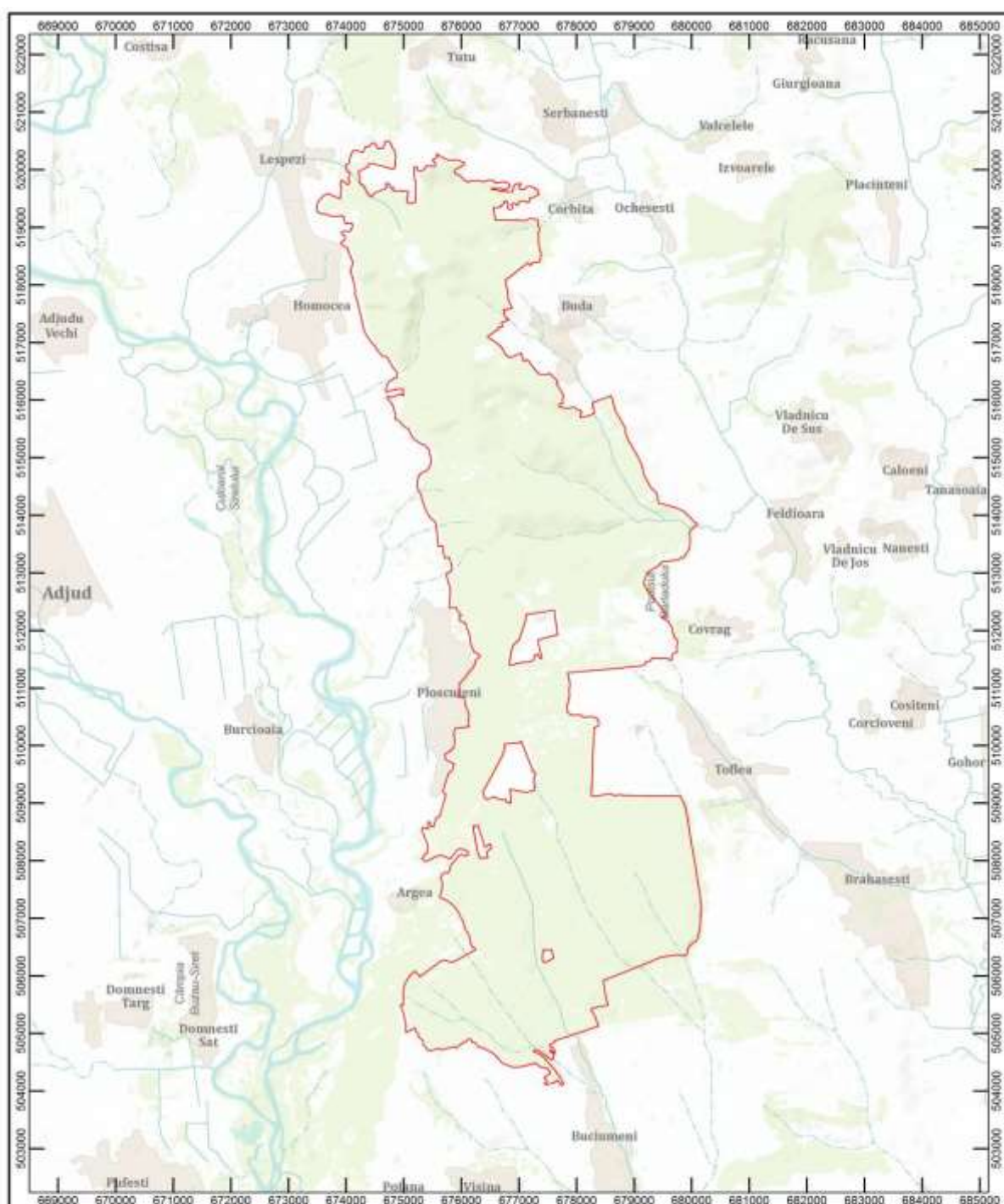

Anexa nr.1 la Planul de management



Legendă

 Limită ROSCI 0334 Pădurea Buciumeni - Homocea

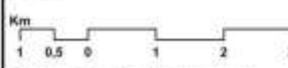

Sursa: <http://geoportal.ancpi.ro>
reambulare topografică
www.mmediu.ro

Titlu: Harta limitelor arie naturale protejate ROSCI 0334 Pădurea Buciumeni - Homocea	Scara:  Sistem coordonate: Stereo 70	 1:60.000	Desenat TRIF CĂTĂLIN RĂZVAN	Planșa BH1
			Verificat PFA Georgescu V. Pulu-Lucian	Format A3
			Data: 25.09.2013	

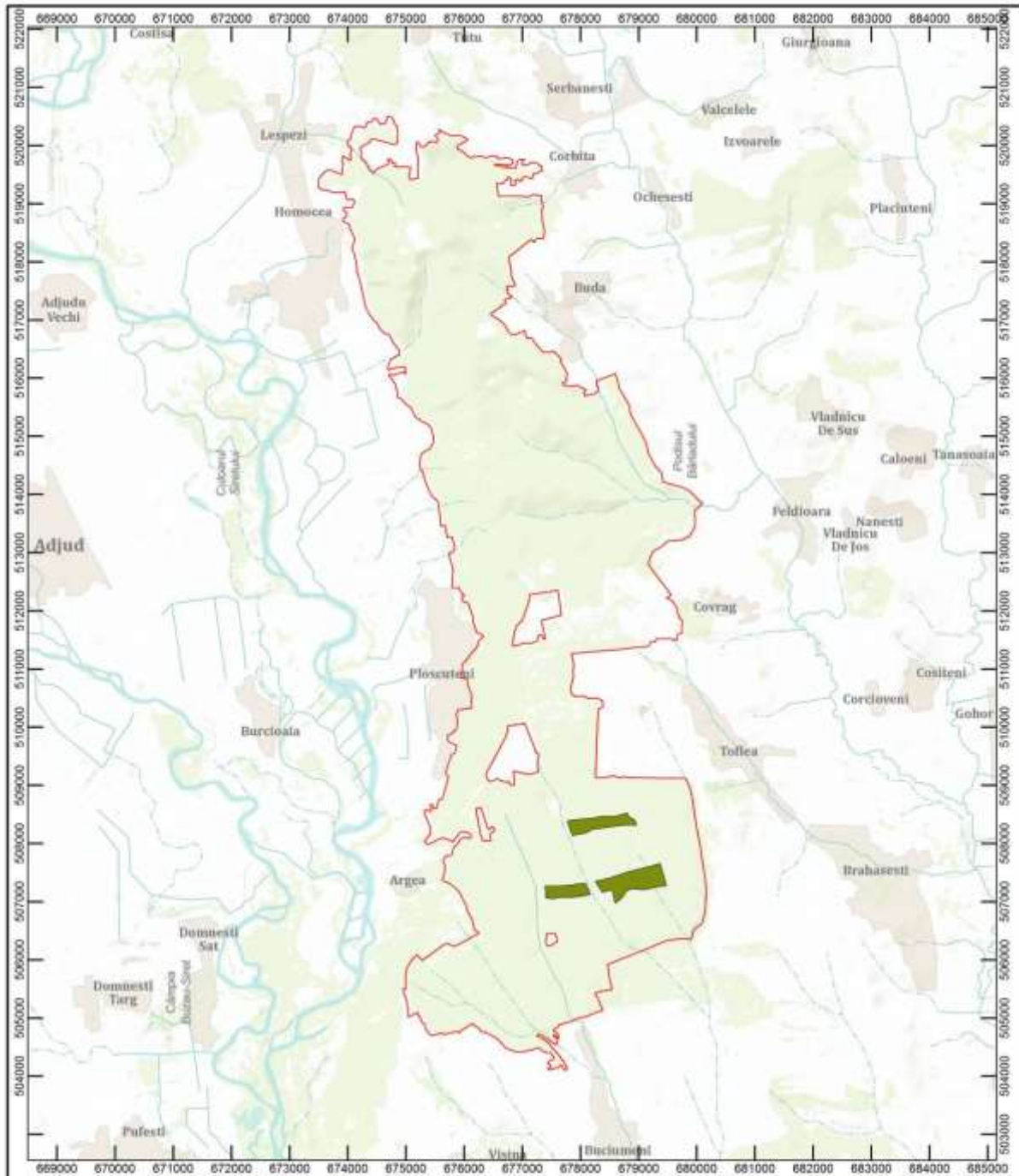

Anexa nr.2 la Planul de management



Legendă

-  Limită ROSCI 0334 Pădurea Buciumeni - Homocea
-  Limite rezervații naturale

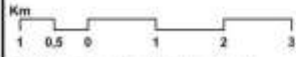
Sursa: <http://geoportal.ancpi.ro>
reambulare topografică
www.mmediu.ro

Titlu: Harta suprapunerilor cu alte arii naturale protejate	Scara:  Sistem coordonate: Stereo 70	 1:60.000	Desenat TRIF CĂTĂLIN RĂZVAN	Planșa BH2
			Verificat PFA Georgescu V. Pulu-Lucian	Format A3
			Data: 25.09.2013	

Anexa nr.3 la Planul de management

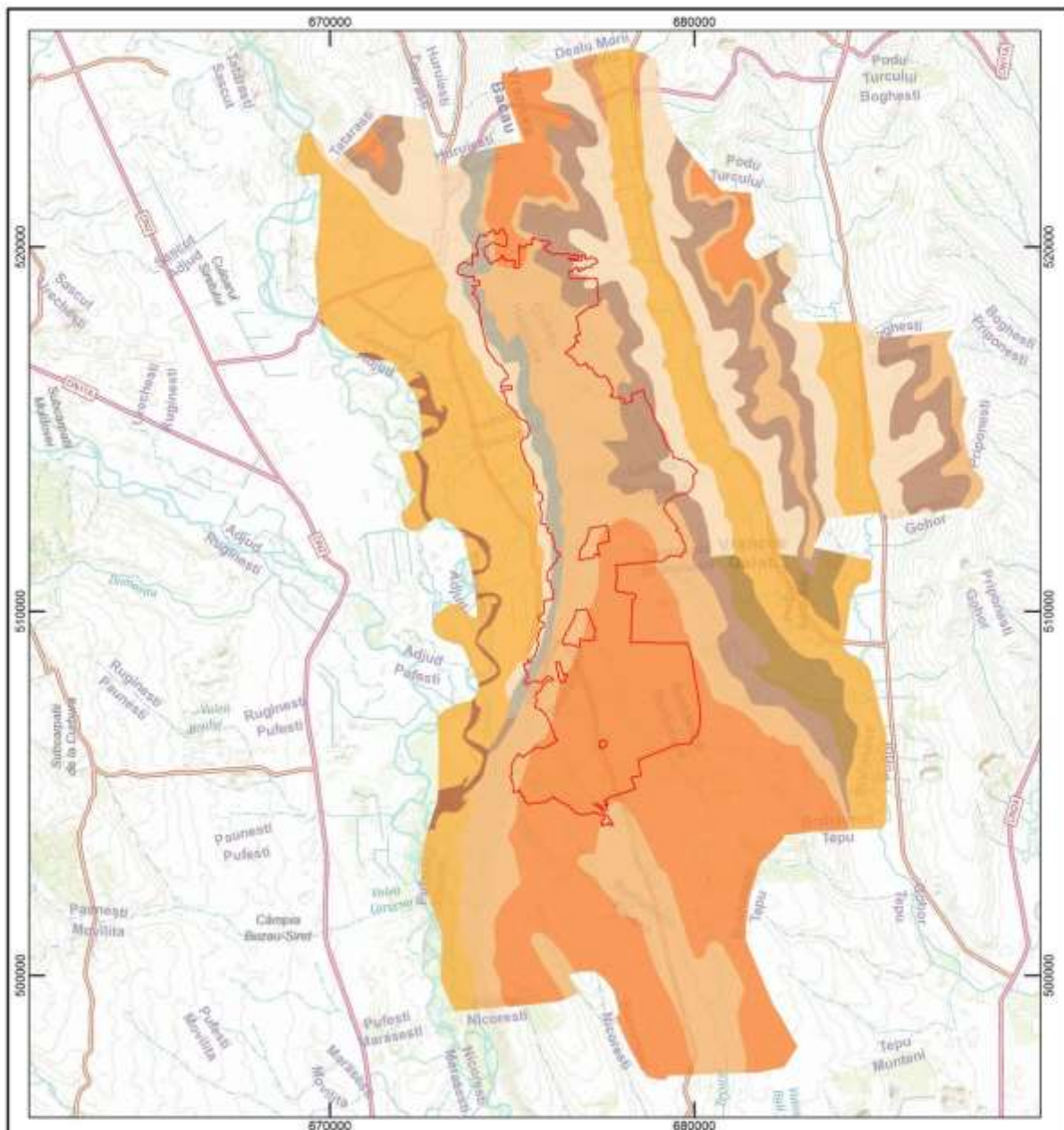

Legendă

Limită ROSCI 0334 Pădurea Buciumeni - Homocea

Geologie

Aluviuni actuale

Gresii, gresii tufacee, andezitice, cinerite, marne, nisipuri

Nisipuri, argile și pietrișuri

Nisipuri, argile și pietrișuri, intercalații cărbunoase

Nisipuri, gresii, marne, argile

Nisipuri, pietrișuri, marne, argile

Pietrișuri, conglomerate, nisipuri, argile, lignit

Pietrișuri, nisipuri

Depozite deluvial-proluviale

Sursa: <http://geoportal.ancpi.ro>
reambulare topografică
www.mmediu.ro

Titlu: Harta geologică	Scara: Km Sistem coordonate: Stereo 70	 1:100.000	Desenat TRIF CĂTĂLIN RĂZVAN	Planșa BH3
			Verificat PFA Georgescu V. Pulu-Lucian	Format A3
			Data: 25.09.2013	

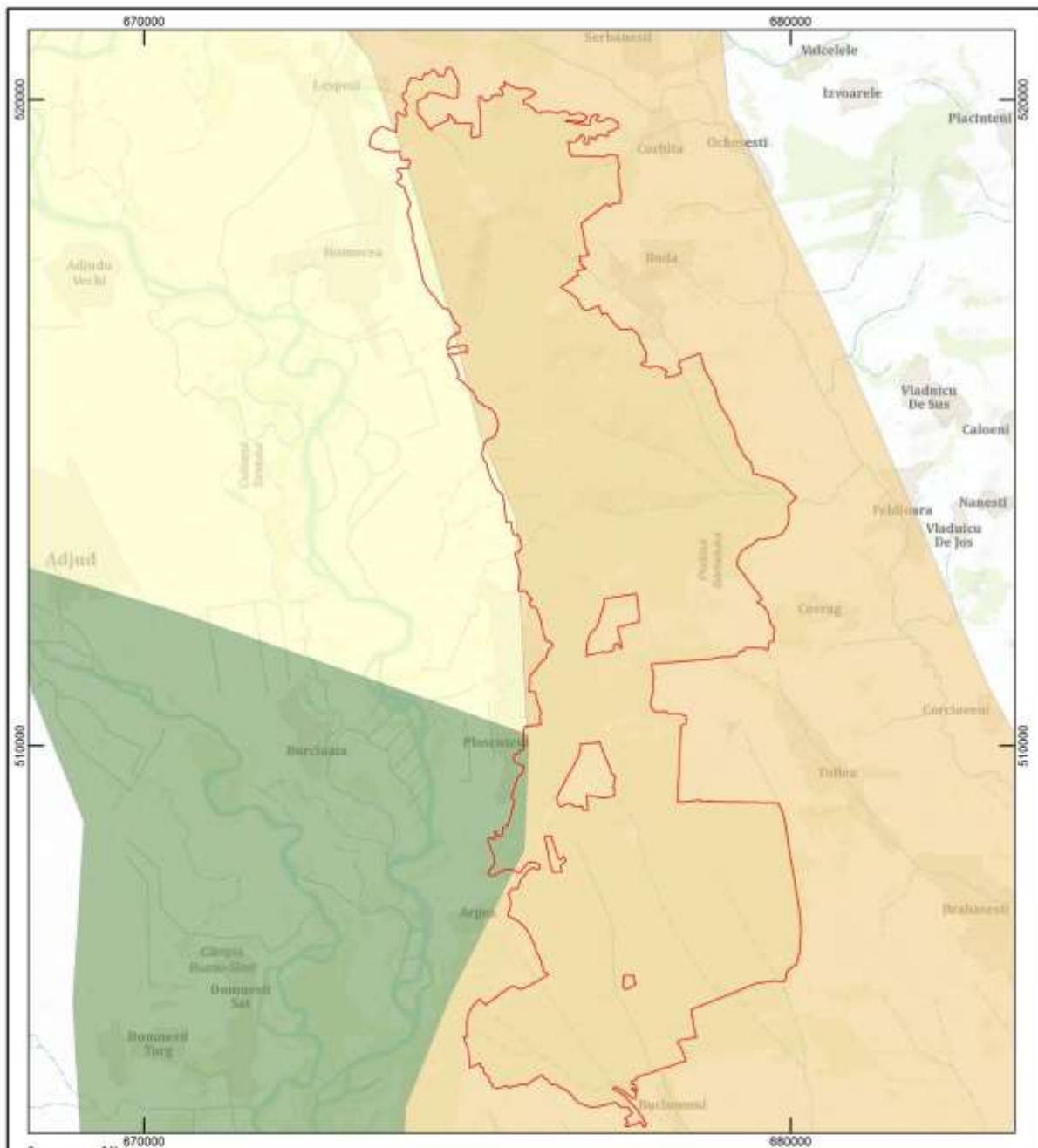

Anexa nr.4 la Planul de management





Legendă

 Limită ROSCI 0334 Pădurea Buciumeni - Homocea

Unități de relief

-  Câmpia Siretului
-  Culmea Virlanești
-  Culoarul Roman - Adjud



Sursa: <http://geoportal.ancpi.ro>
reambulare topografică
www.mmediu.ro

Titlu: Harta unităților de relief	Scara: Km  Sistem coordonate: Stereo 70	 1:55.000	Desenat TRIF CĂTĂLIN RĂZVAN	Planșa BH4
			Verificat PFA Georgescu V. Pulu-Lucian	Format A3
			Data: 25.09.2013	

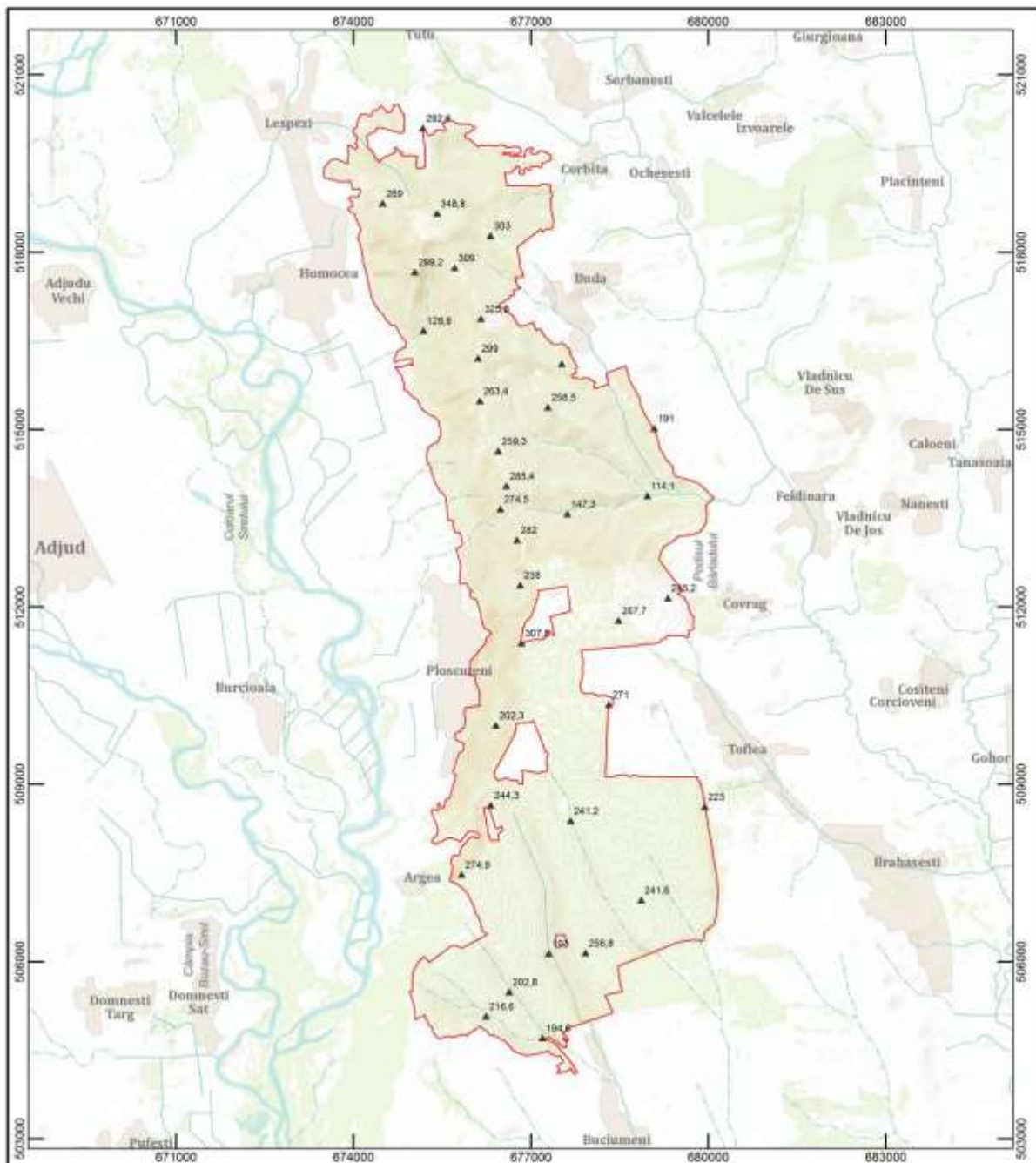

Anexa nr.5 la Planul de management



Legendă

-  Limită ROSCI 0334 Pădurea Buciumeni - Homocea
-  puncte cotă
-  curbe de nivel

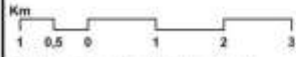
Sursa: <http://geoportal.ancpi.ro>
reambulare topografică
www.mmediu.ro

Titlu: Harta punctelor de cotă și curbele de nivel	Scara:  Sistem coordonate: Stereo 70	 1:60.000	Desenat TRIF CĂTĂLIN RĂZVAN	Planșa BH5
			Verificat PFA Georgescu V. Pulu-Lucian	Format A3
			Data: 25.09.2013	

Anexa nr.6 la Planul de management

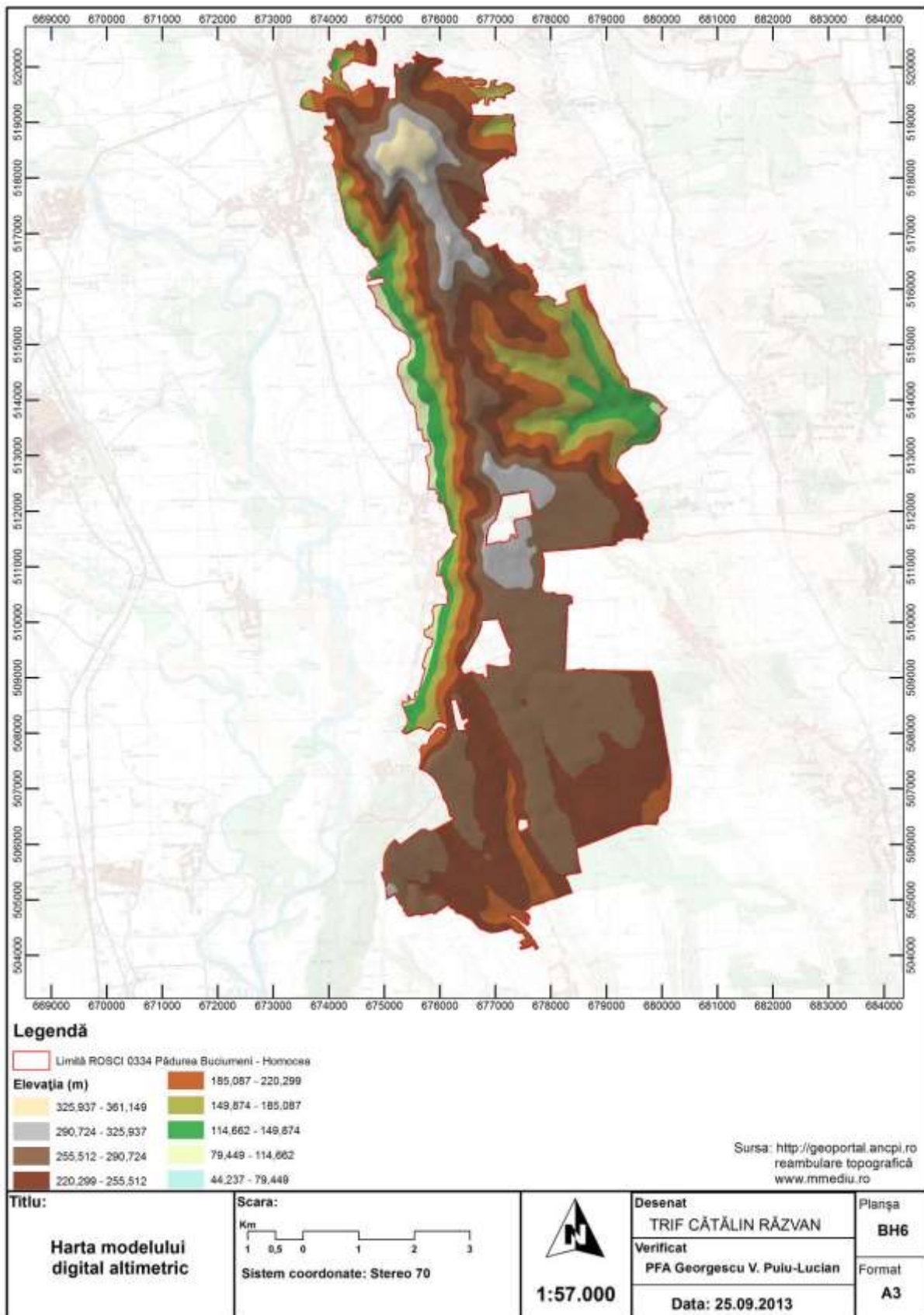



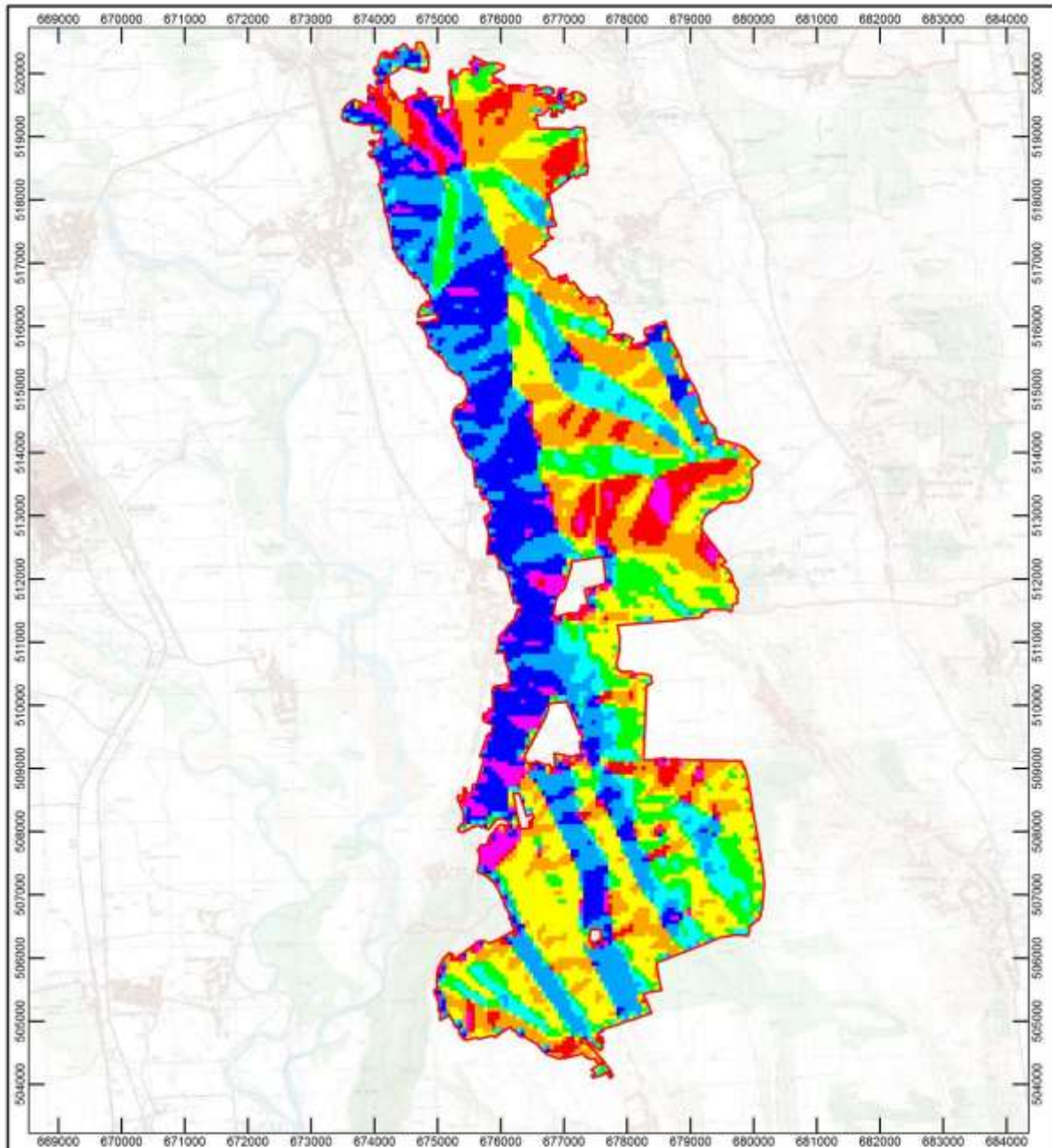

Anexa nr.7 la Planul de management





Legendă

 Limită ROSCI 0334 Pădurea Buciumeni - Homocea

Expoziției versanților

 relief plan	 Sudică
 Nordică	 Sud - Vestică
 Nord - Estică	 Vestică
 Estică	 Nord - Vestică
 Sud - Estică	

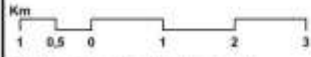
Sursa: <http://geoportal.ancpi.ro>
reambulare topografică
www.mmediu.ro

Titlu: Harta expoziției versanților	Scara:  Sistem coordonate: Stereo 70	 1:57.000	Desenat TRIF CĂTĂLIN RĂZVAN	Planșa BH7
			Verificat PFA Georgescu V. Pulu-Lucian	Format A3
			Data: 25.09.2013	

Anexa nr.8 la Planul de management

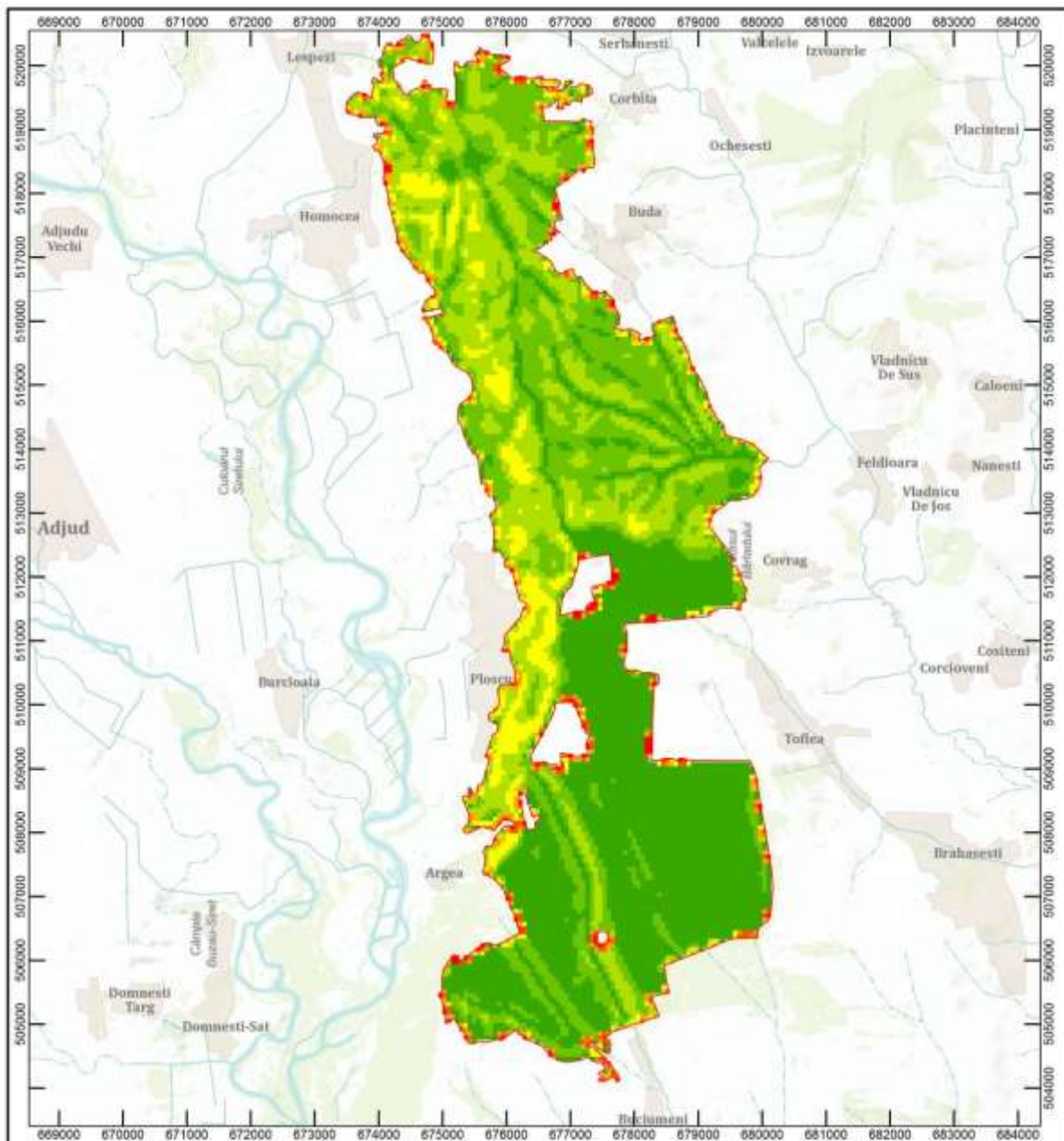



Legendă

 Limită ROSCI 0334 Pădurea Buciumeni - Homocea

Pante (grade)	
	0° - 2°
	2° - 5°
	5° - 10°
	10° - 20°
	20° - 30°
	30° - 50°
	>50°

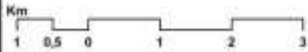

Sursa: <http://geoportal.ancpi.ro>
reambulare topografică
www.mmediu.ro

Titlu: Harta pantelor	Scara: Km  Sistem coordonate: Stereo 70	 1:57.000	Desenat TRIF CĂTĂLIN RĂZVAN	Planșa BH8
			Verificat PFA Georgescu V. Pulu-Lucian	Format A3
			Data: 25.09.2013	

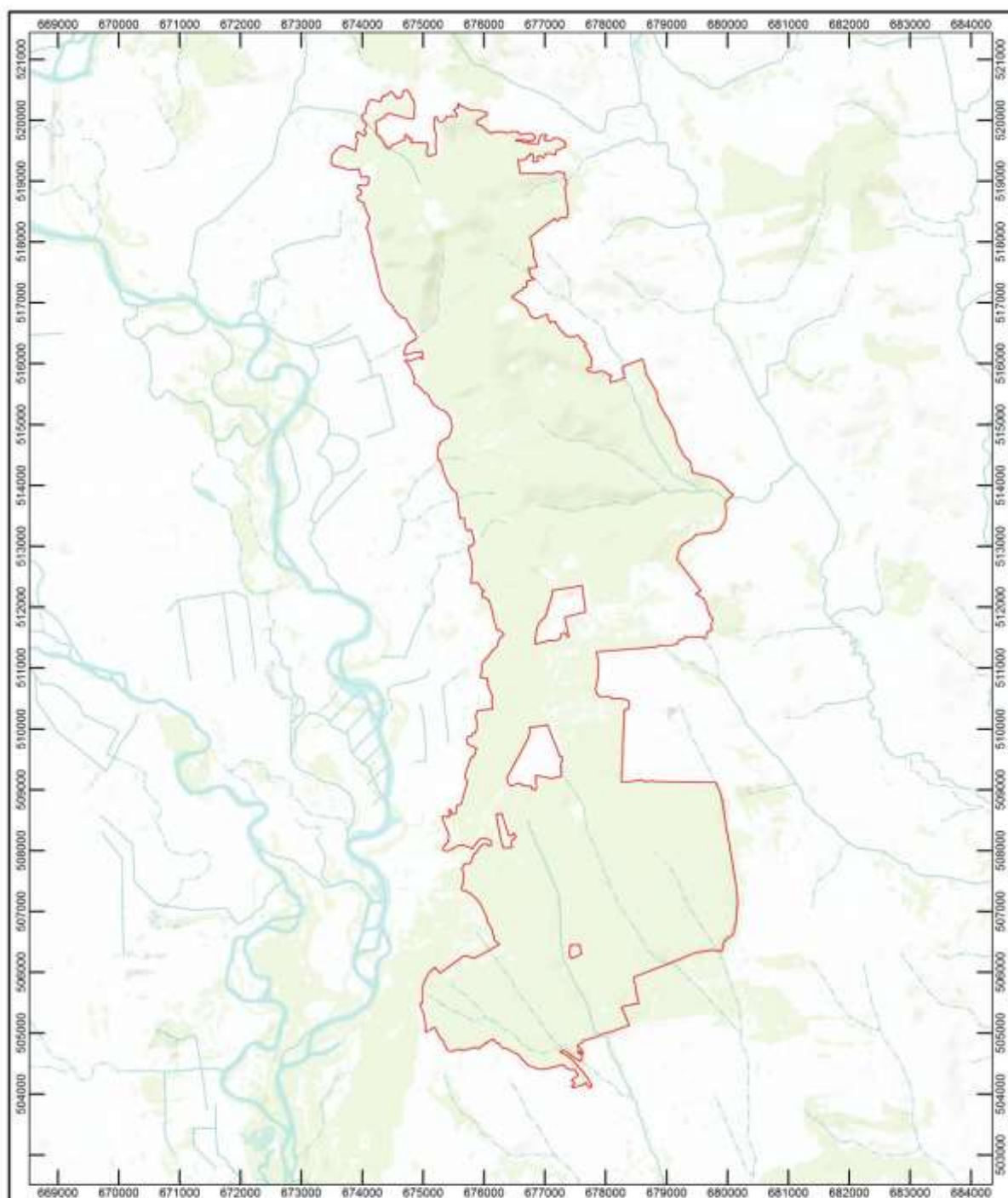

Anexa nr.9 la Planul de management



Legenda

-  Limită ROSCI 0334 Pădurea Buciumeni - Homocea
-  Rețea hidrografică

Sursa: <http://geoportal.ancpi.ro>
 harta hidrografică a României 1:25000
 reambulare topografică
www.mmediu.ro

Titlu: Harta hidrografică	Scara: Km  Sistem coordonate: Stereo 70	 1:57.000	Desenat TRIF CĂTĂLIN RĂZVAN	Planșa BH9
			Verificat PFA Georgescu V. Pulu-Lucian	Format A3
			Data: 25.09.2013	

Anexa nr.10 la Planul de management

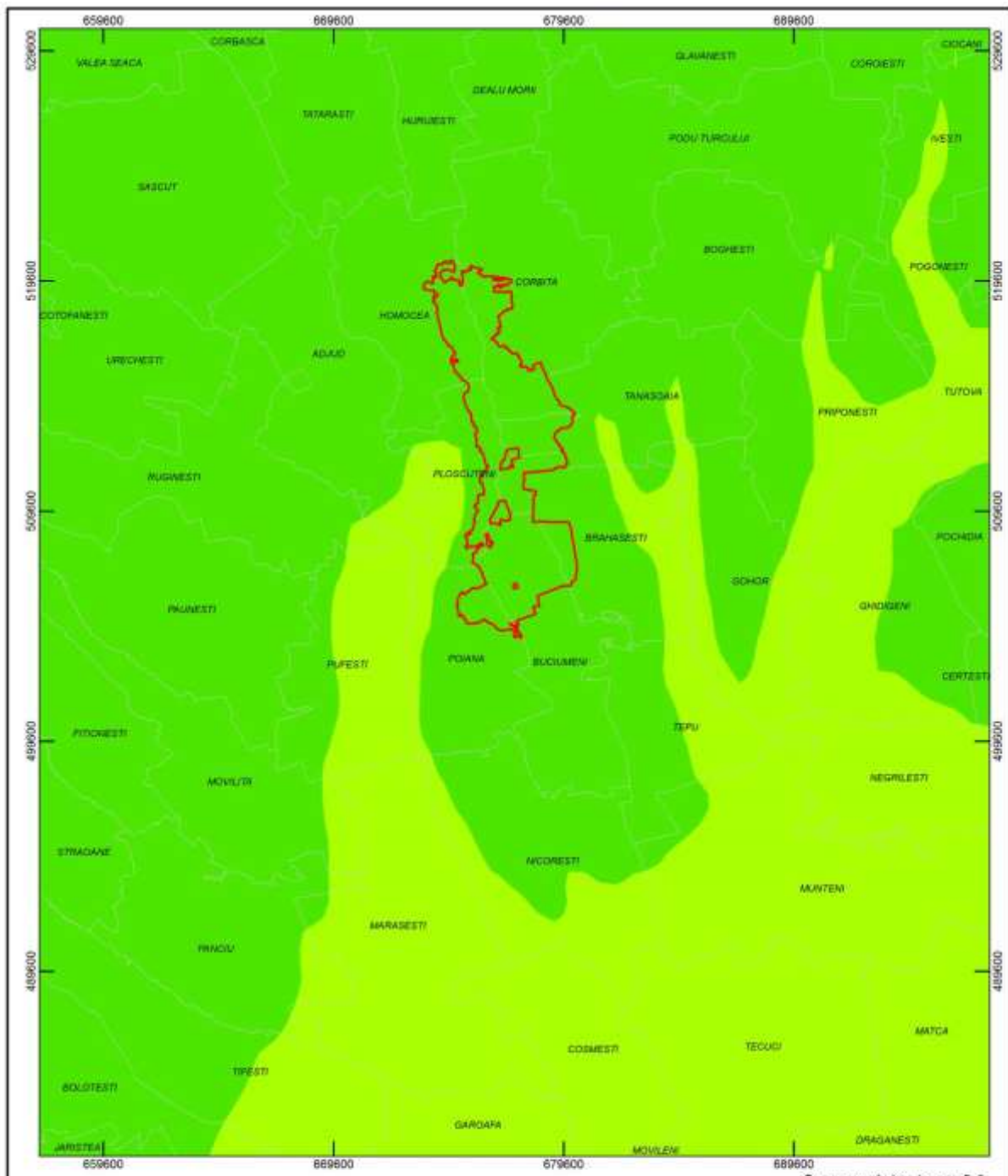

Legenda

- Limită ROSCI 0334 Pădurea Buciumeni - Homocea
- Delimitare UAT



Sursa: reambulare topografică
măsurători GPS
<http://geoportal.ancpi.ro>
<http://worldclim.org>

Datele au fost prelucrate după harta temperaturilor
- medii multianuale (scara 1:1.000.000), actualizate după
cele mai noi informații disponibile la worldclim.org și interpolate
pentru un rezultat cât mai bun

Titlu:

**Harta temperaturilor -
medii multianuale**

Scara:

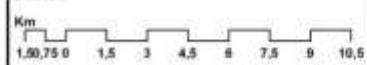

Sistem coordonate: Stereo 70



1:150.000

Desenat

TRIF CĂTĂLIN RĂZVAN

Verificat

PFA Georgescu V. Pulu-Lucian

Data: 25.09.2013

Planșa

BH10

Format

A3

Anexa nr.11 la Planul de management

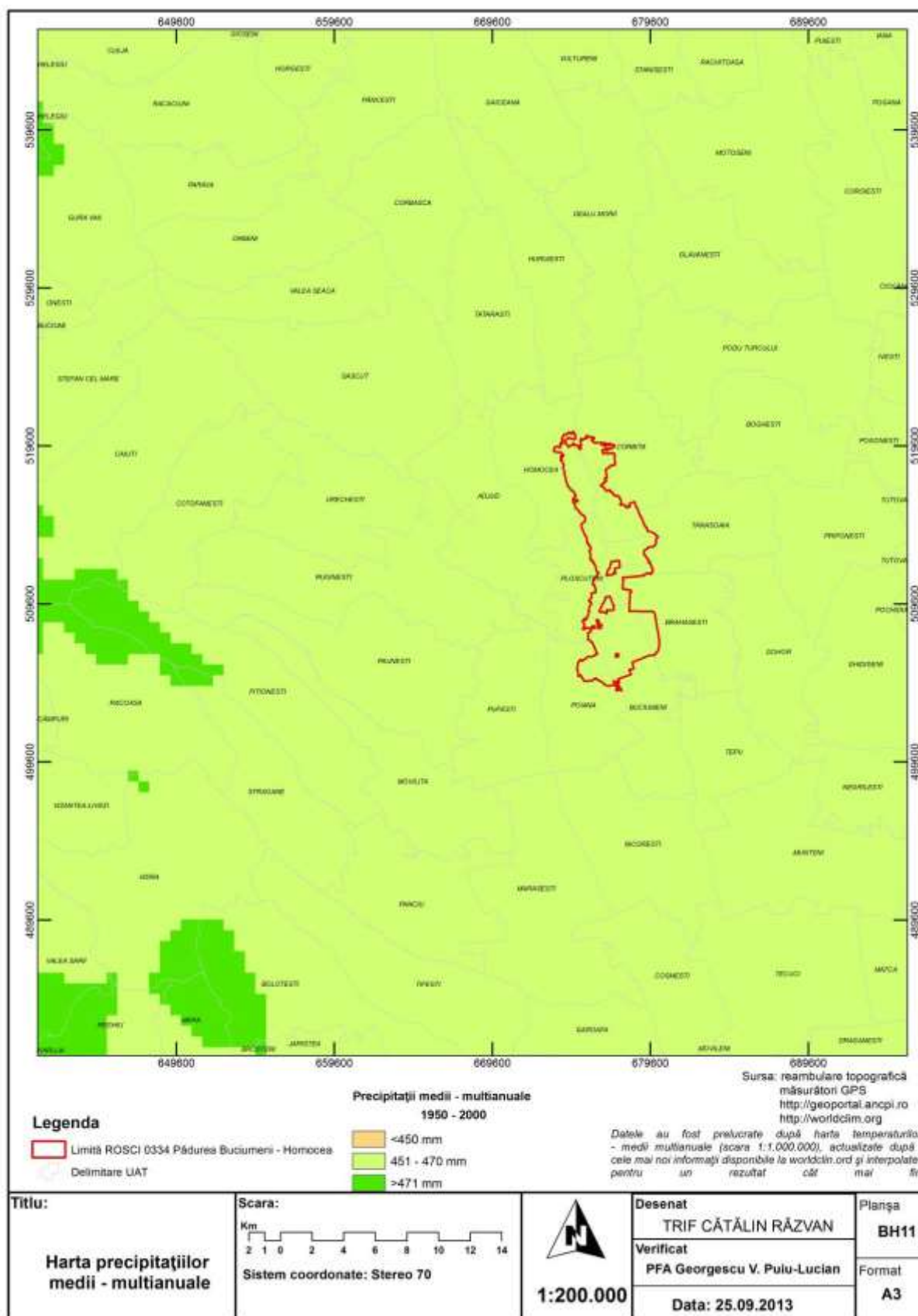

Anexa nr.12 la Planul de management

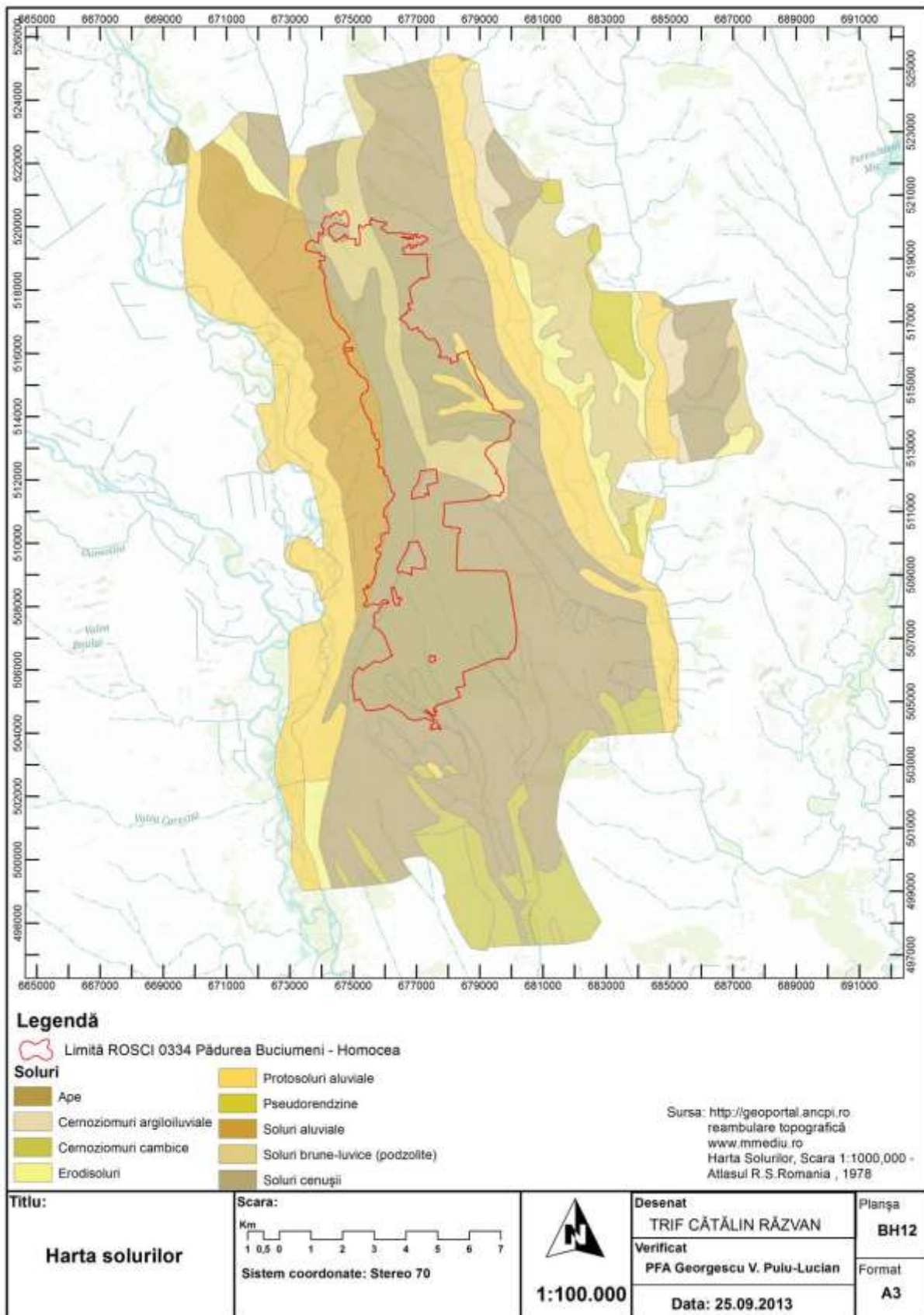

Anexa nr.13 la Planul de management

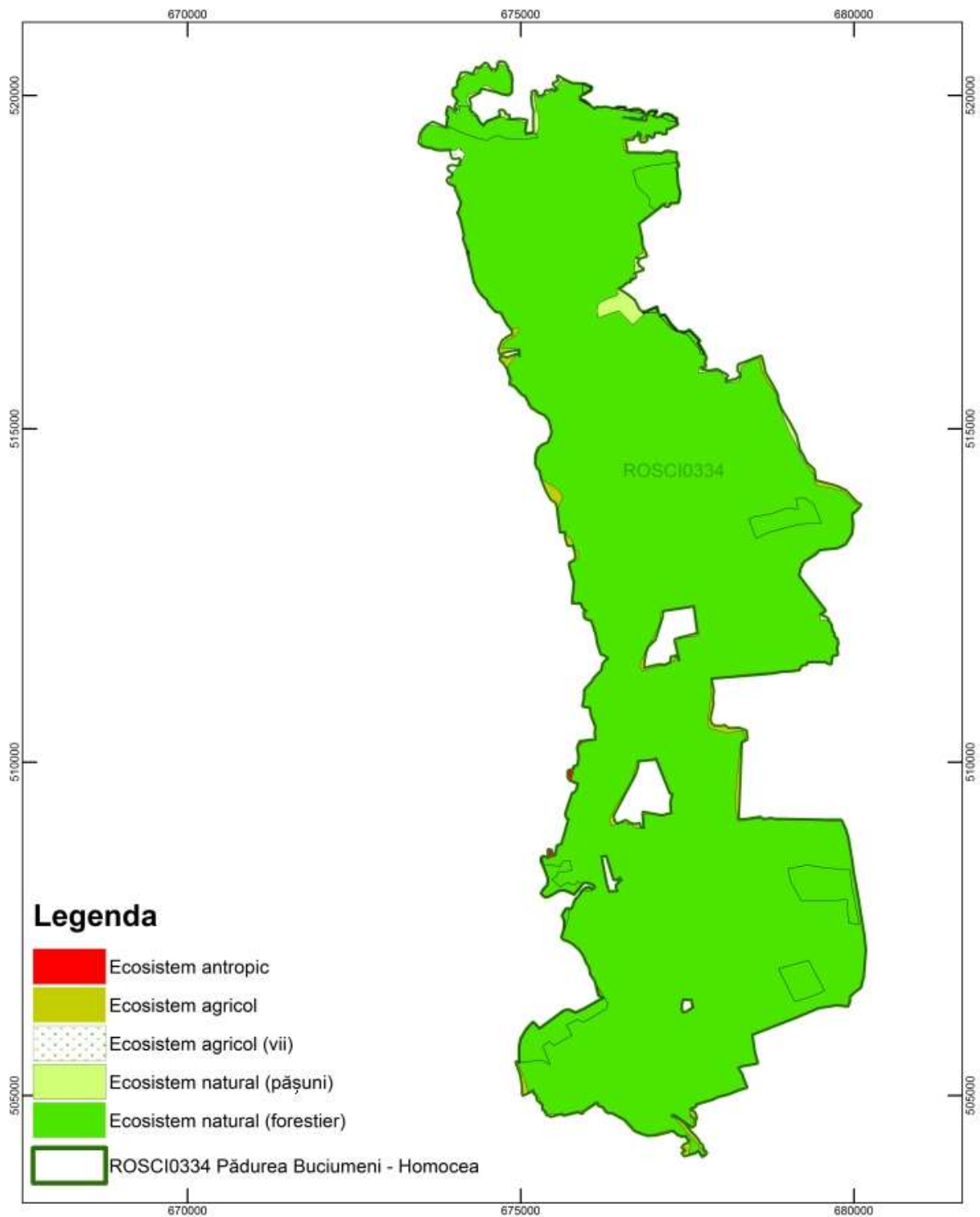

Titlu: Harta ecosistemelor	Scara Sistem coordonate: Stereo 70	 1:50,000	Desenat Ene Adrean	BH13
			Verificat PFA GEORGESCU V. PUIU LUCIAN	
			Data: 25/09/2013	A3

Anexa nr.14 la Planul de management

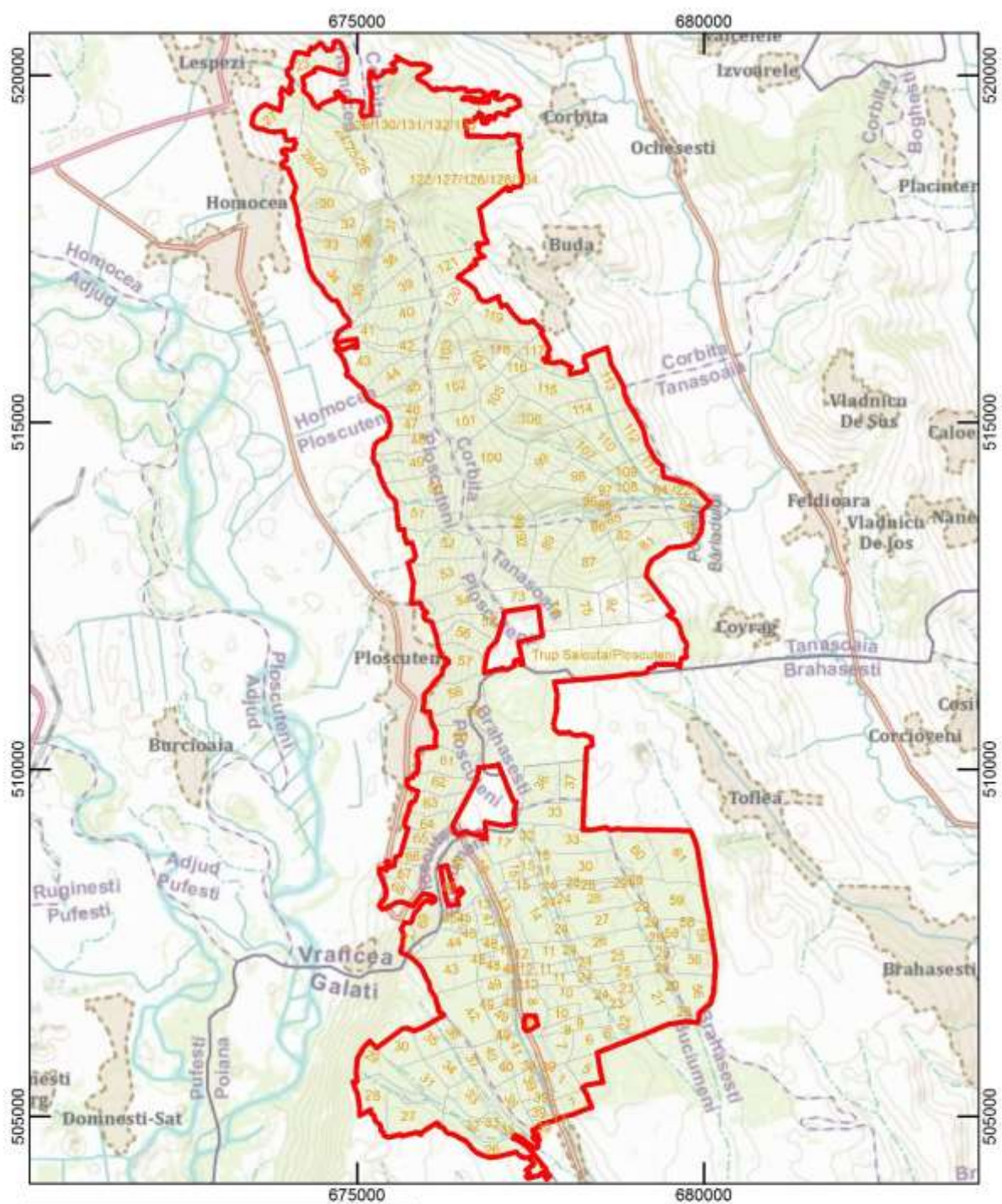

Legenda

- ROSCI0334 Pădurea Buciumeni - Homocea
- Parcele silvice

Hartă topografică România 1:25000
Amenajament silvic 2006

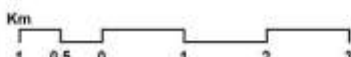
Titlu: Harta parcelor silvice	Desenat Trif Cătălin Răzvan	Scara 
---	---------------------------------------	--



Anexa nr.15 la Planul de management

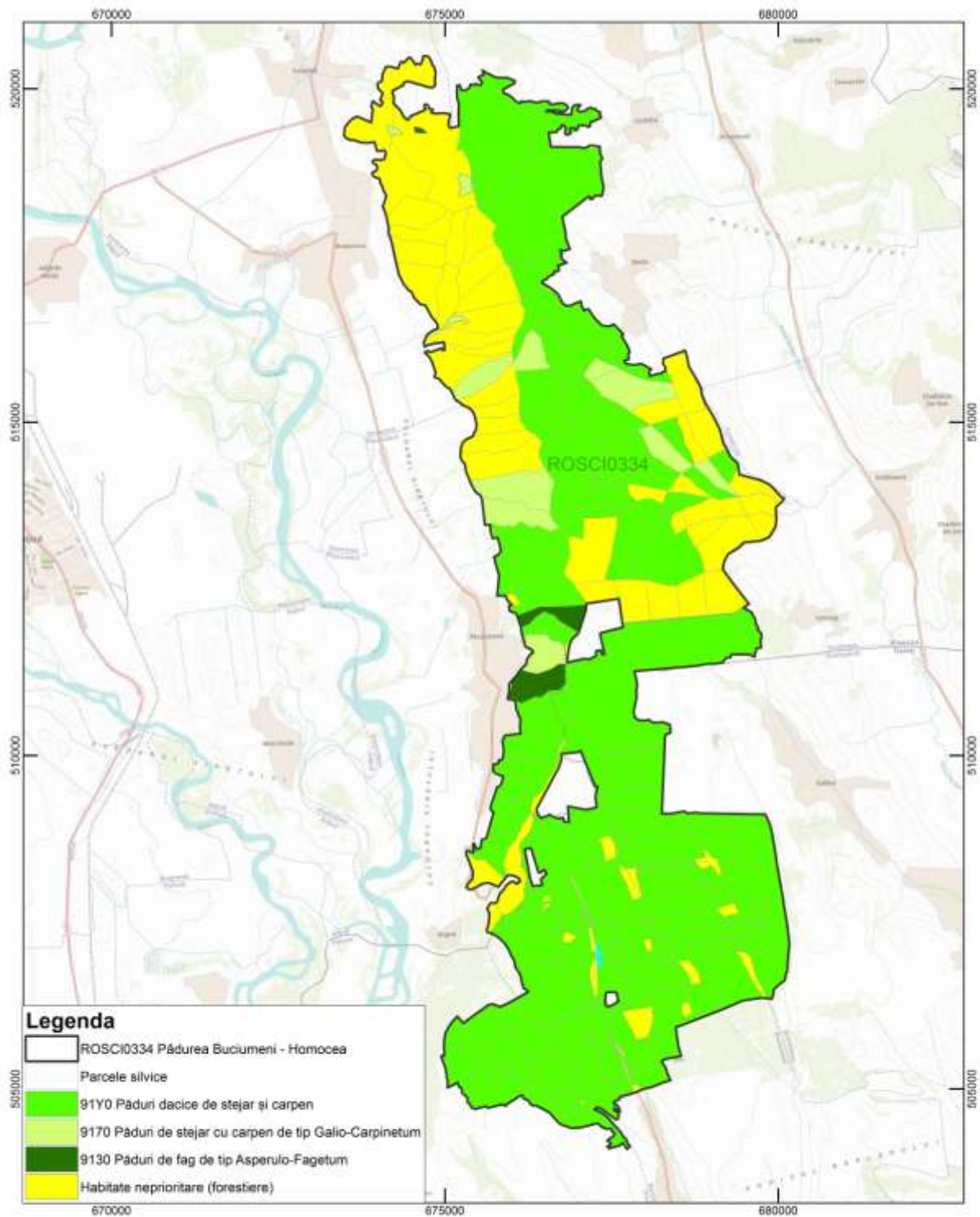

Titlu: Harta distribuției habitatelor din ROSCI 0334	Scara Sistem coordonate: Stereo 70	 1:50,000	Desenat Trif Cătălin Răzvan	BH15
			Verificat PFA GEORGESCU V. PUIU LUCIAN	
			Data: 25/09/2013	A3

Anexa nr.16 la Planul de management

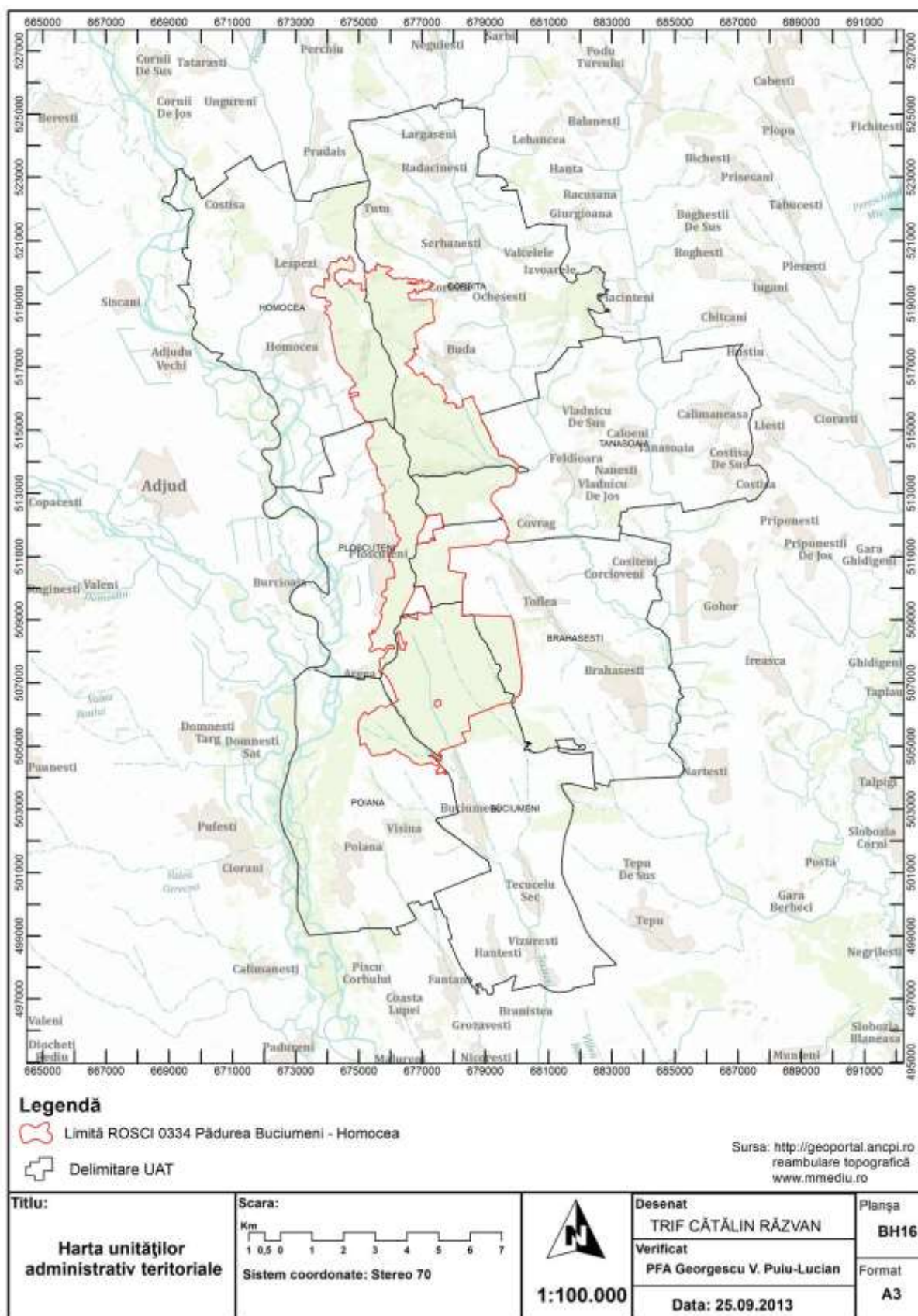



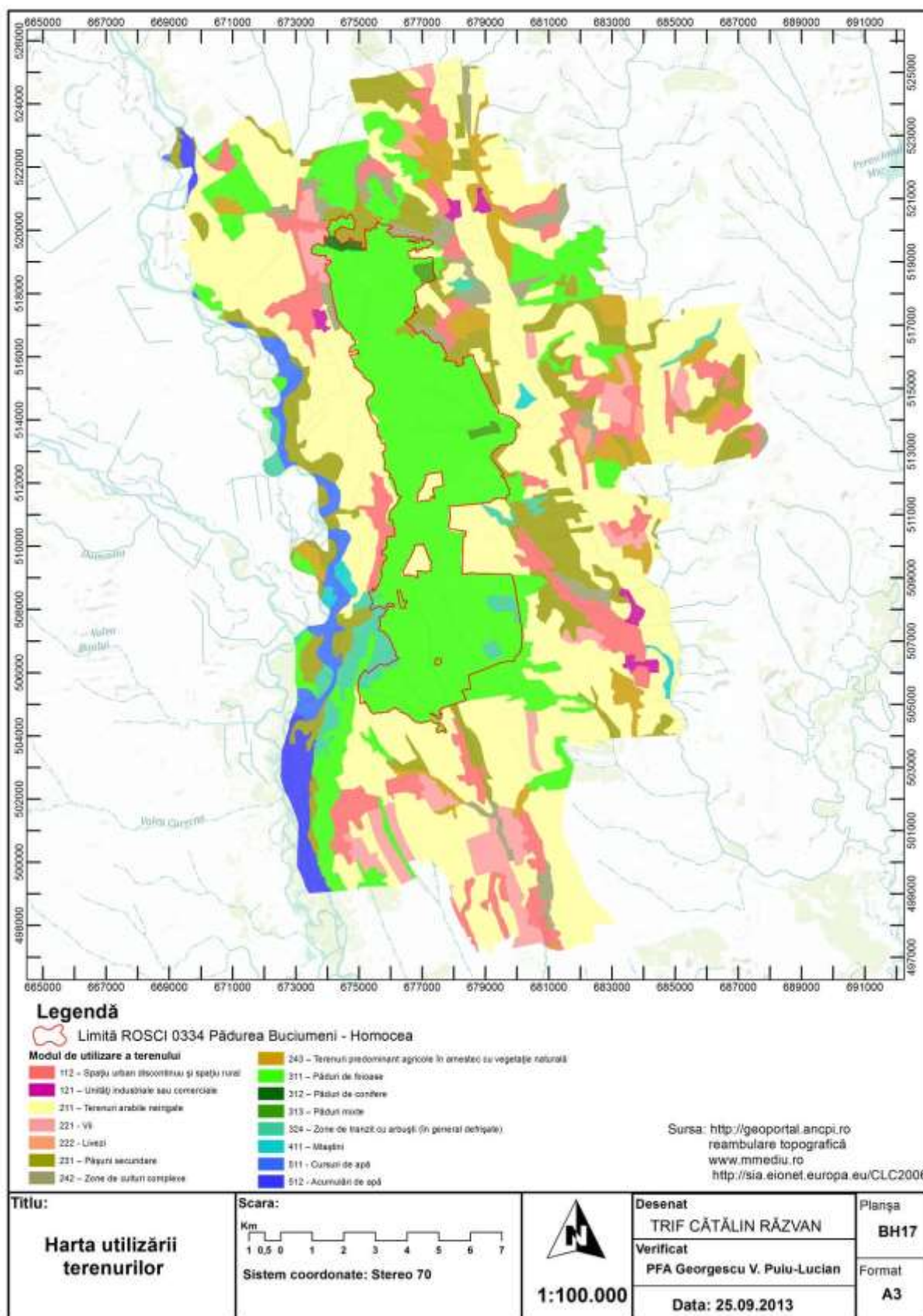

Anexa nr.17 la Planul de management

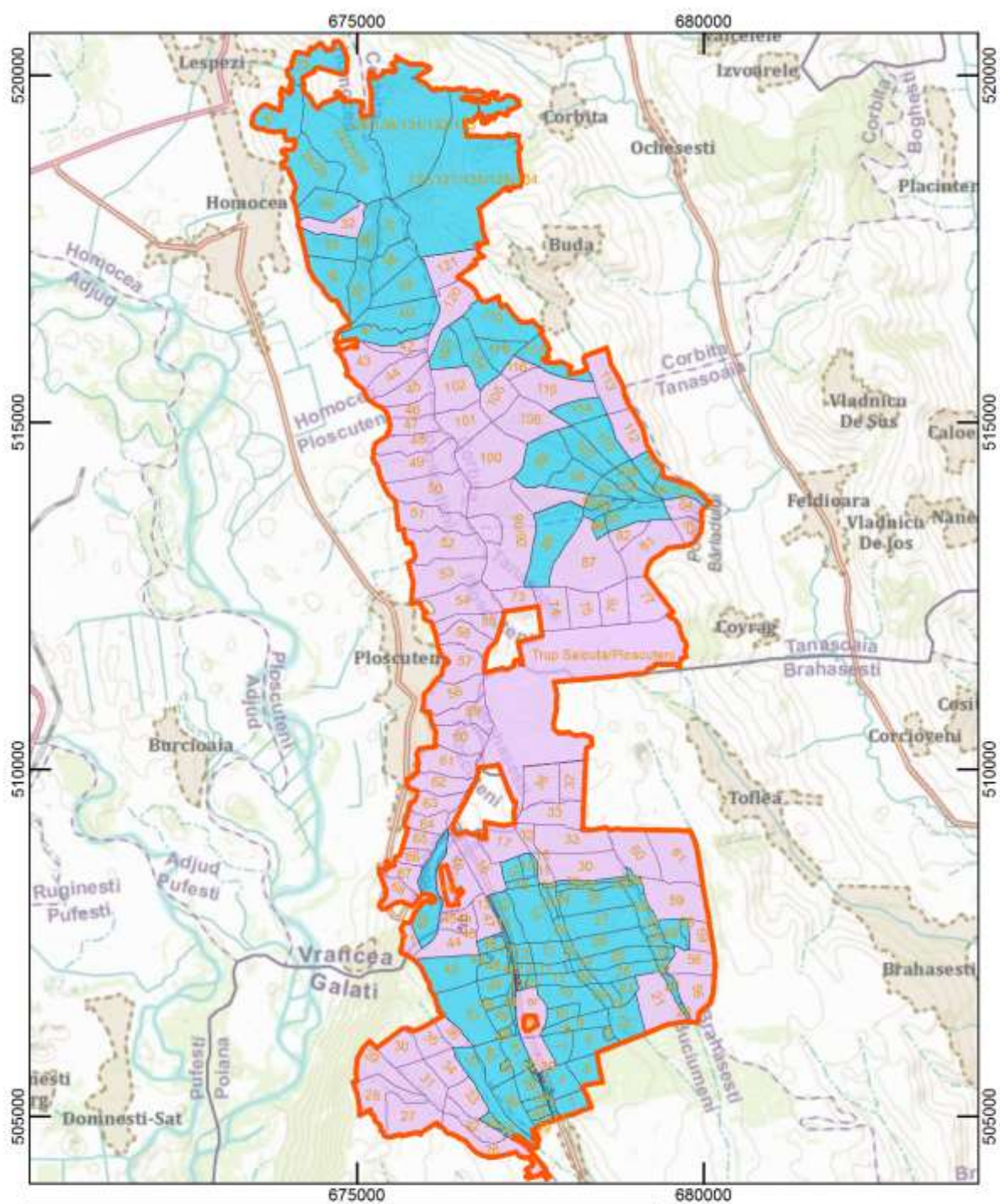

Anexa nr.18 la Planul de management

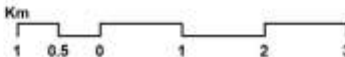

Legenda	
	ROSCI0334 Pădurea Buciumeni - Homocea
	DP - Domeniu public
	PP - Proprietate privată
	Parcele silvice

Titlu: Harta juridică a terenurilor	Desenat Trif Cătălin Răzvan	Scara  
---	---------------------------------------	--

Anexa nr.19 la Planul de management

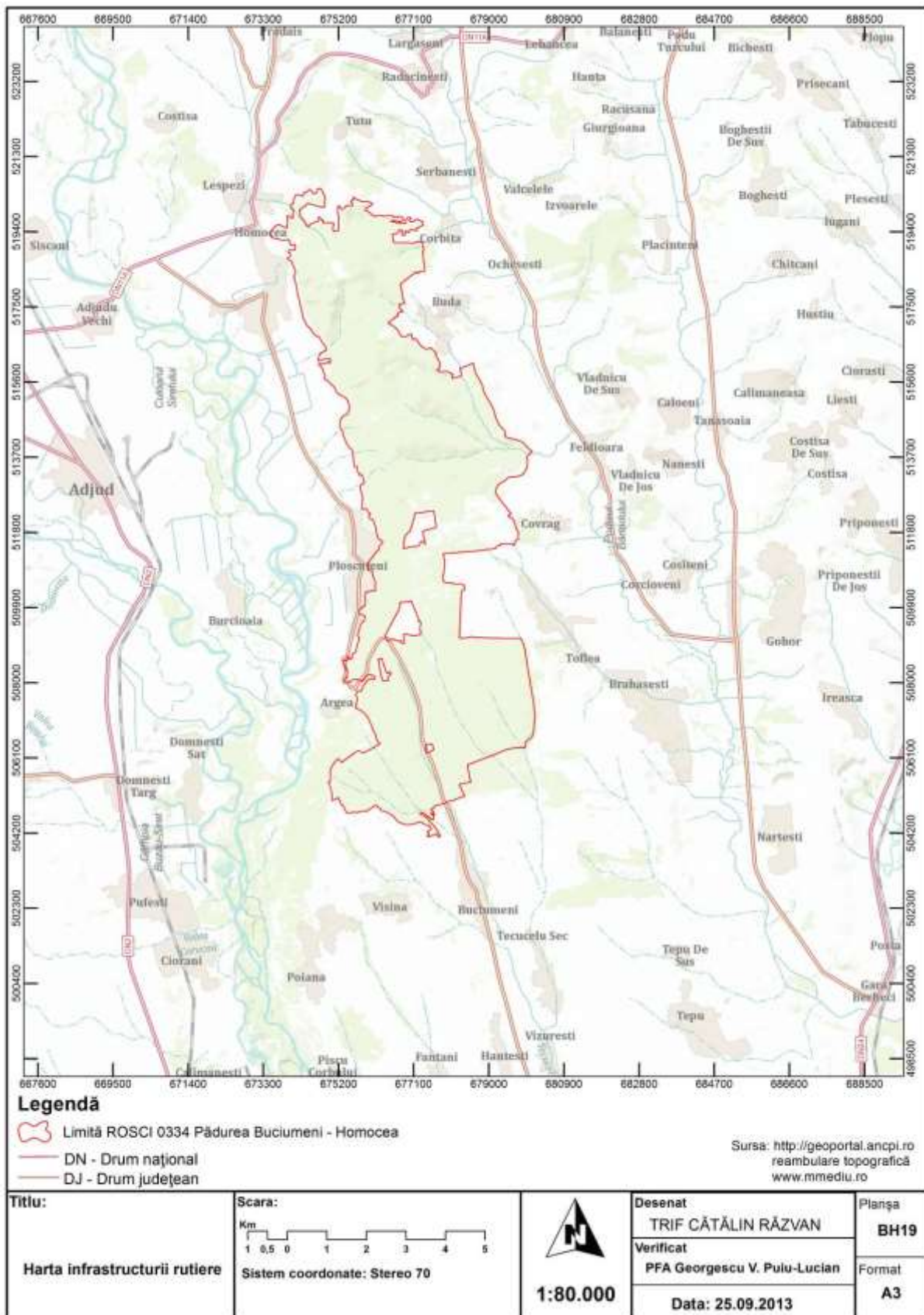

Anexa nr.20 la Planul de management

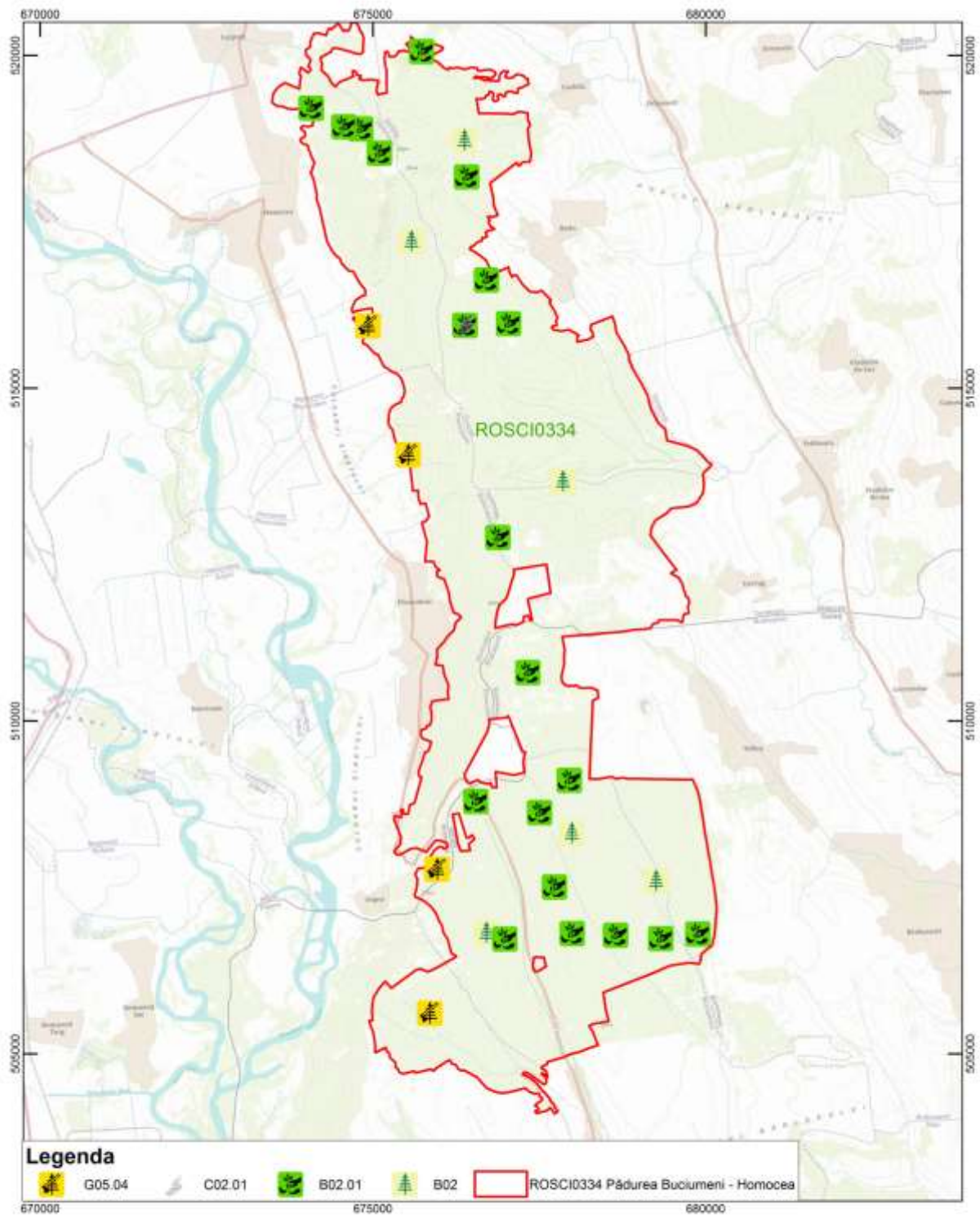

Titlu: Harta presiunilor actuale la nivelul sitului	Scara Sistem coordonate: Stereo 70	 1:50,000	Desenat Trif Cătălin Răzvan	BH20
			Verificat PFA GEORGESCU V. PUIU LUCIAN	
			Data: 25/09/2013	A3

Anexa nr.21 la Planul de management

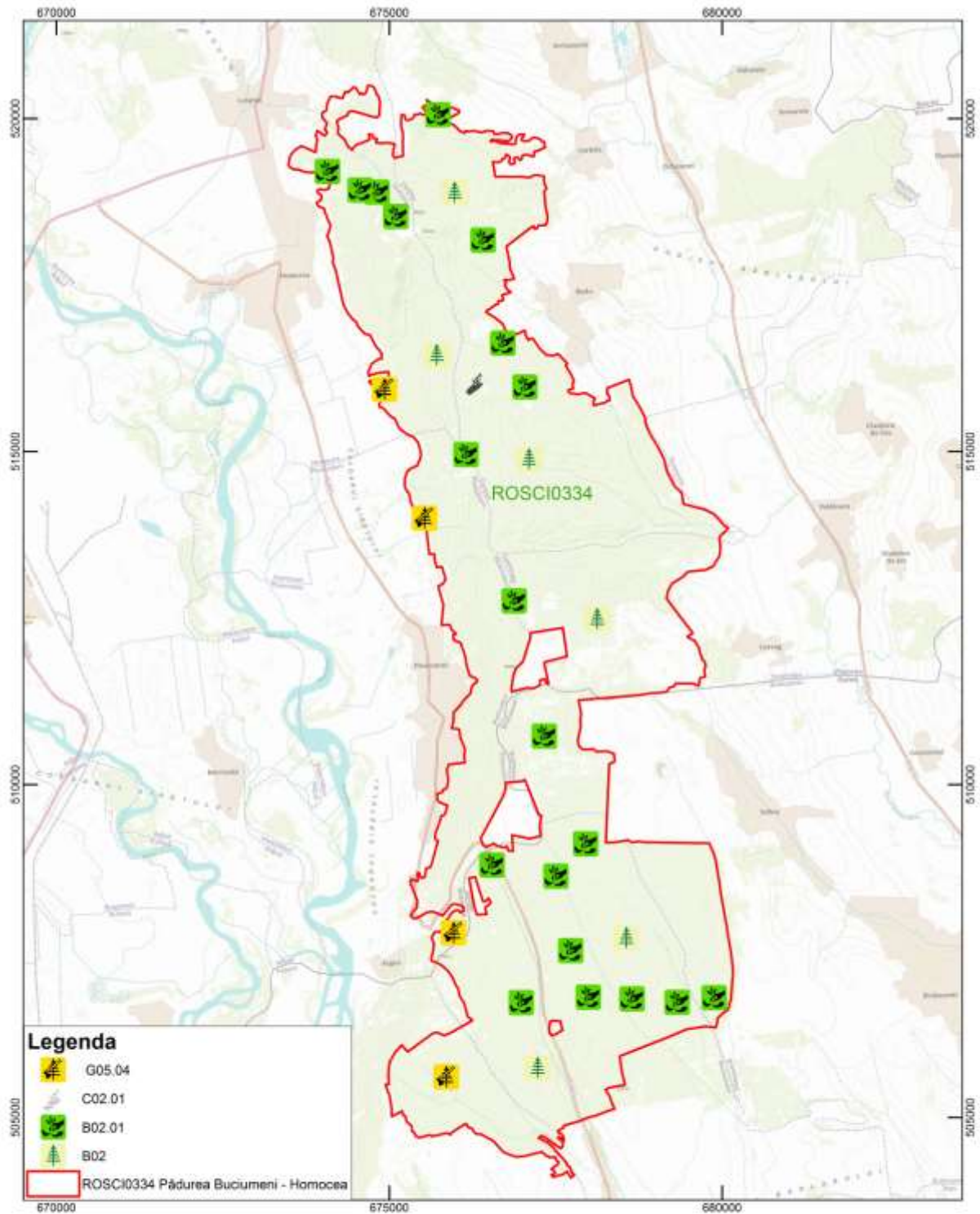

Titlu: Harta amenințărilor viitoare la nivelul sitului	Scara Sistem coordonate: Stereo 70	 1:50,000	Desenat Trif Cătălin Răzvan	BH21 Format A3
			Verificat PFA GEORGESCU V. PUIU LUCIAN	

Anexa nr.22 la Planul de management

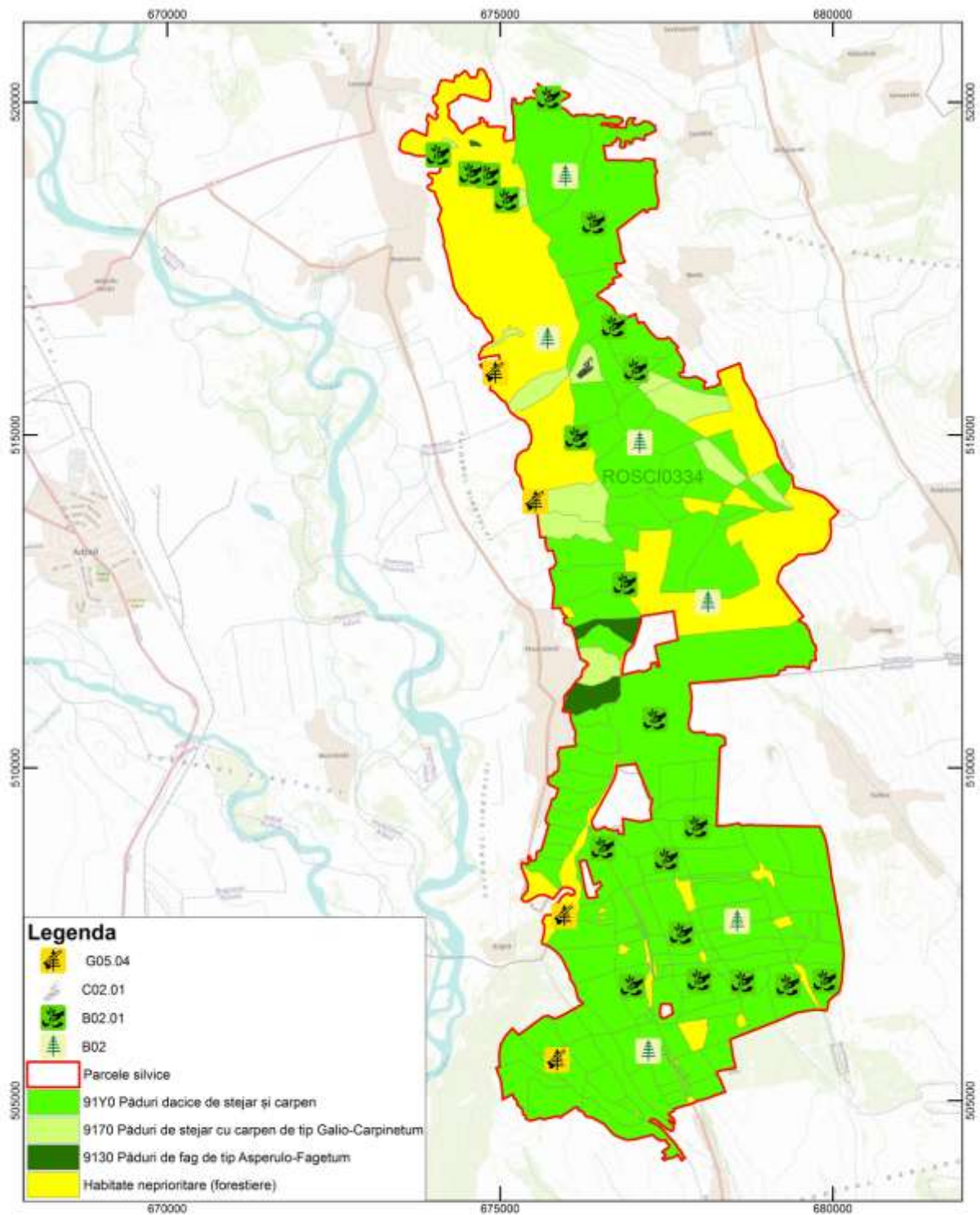

Titlu: Harta presiunilor actuale la nivelul habitatelor de interes comunitar din ROSCI0334	Scara Sistem coordonate: Stereo 70	 1:50,000	Desenat Trif Cătălin Răzvan	BH22
			Verificat PFA GEORGESCU V. PUIU LUCIAN	
			Data: 25/09/2013	A3

Anexa nr.23 la Planul de management

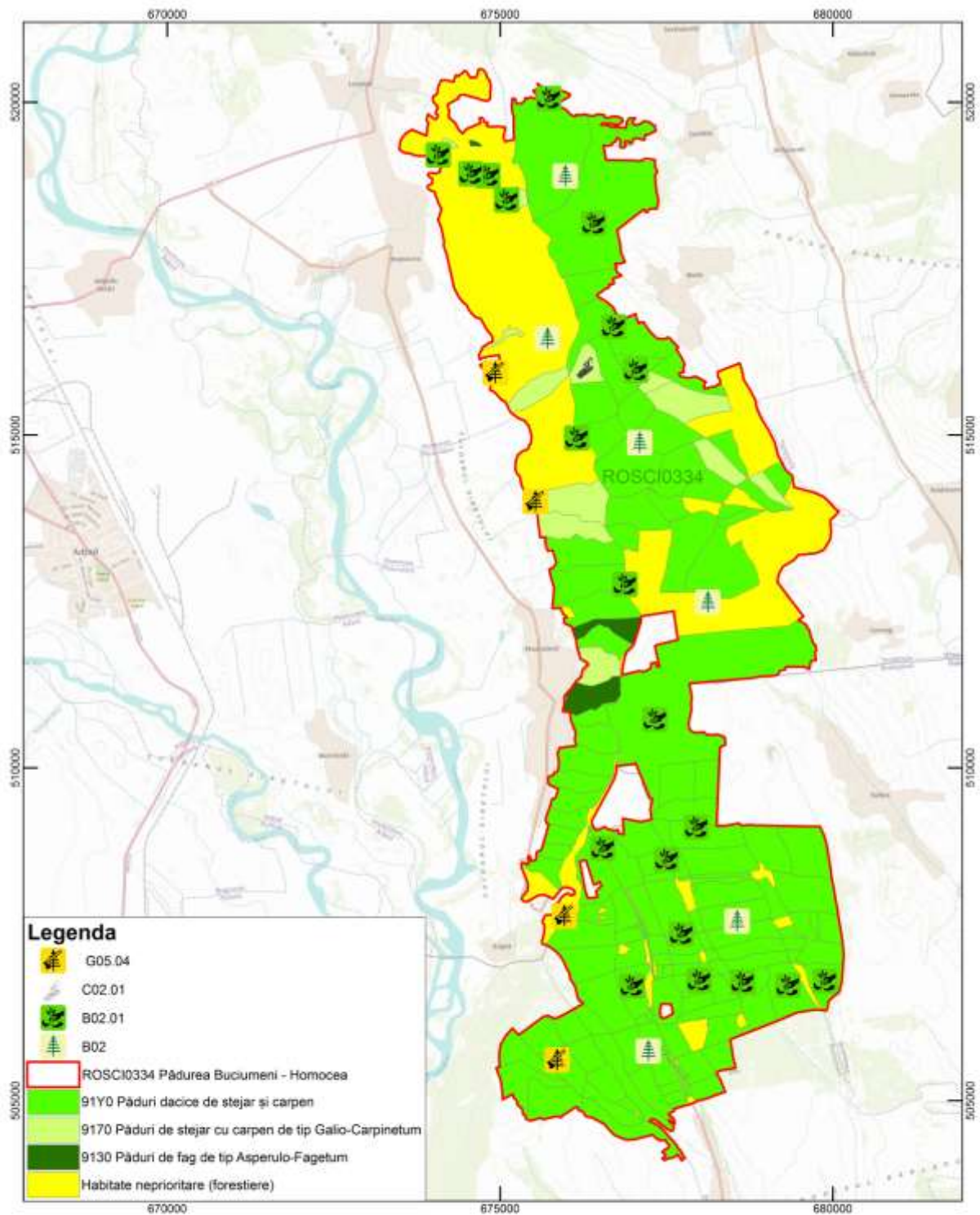

Titlu: Harta amenințărilor la nivelul habitatelor de interes comunitar din ROSCI0334	Scara Sistem coordonate: Stereo 70	 1:50,000	Desenat Trif Cătălin Răzvan	BH23
			Verificat PFA GEORGESCU V. PUIU LUCIAN	
			Data: 25/09/2013	A3

Anexa nr.24 la Planul de management

FORMULARUL STANDARD NATURA 2000

1. IDENTIFICAREA SITULUI

1.1 Tip	1.2 Codul sitului	1.3 Data completării	1.4 Data actualizării	1.8 Datele indicării și desemnării/clasificării sitului			
				Data propunerii ca sit SCI	Data confirmării ca sit SCI	Data confirmării ca sit SPA	Data desemnării ca sit SAC
E	ROSCI0334	201101		201101			<input type="text"/>

1.6 Responsabili

Grupul de lucru Natura2000

1.7 NUMELE SITULUI : Pădurea Buciumeni - Homocea

2. LOCALIZAREA SITULUI

2.1. Coordonatele sitului		2.2. Suprafața sitului (ha)	2.3. Lungimea sitului (km)	2.4. Altitudine (m)			2.6. Regiunea biogeografică				
Latitudine	Longitudine			Min.	Max.	Med.	Alpină	Continentală	Panonică	Stepică	Pontică
N 46° 5' 15"	E 27° 17' 8"	4.993		86	365	234			X		

2.5 Regiunile administrative

NUTS	%	Numele județului
RO026	59	Vrancea
RO024	41	Galați

3.1. Tipuri de habitate prezente în sit și evaluarea sitului în ceea ce le privește

Cod	Denumire habitat	%	Reprez.	Supr. rel.	Conserv.	Global
91Y0	Păduri dacice de stejar și carpen	68,7	A	C	B	B
9130	Păduri de fag de tip Asperulo-Fagetum	1	B	C	B	B
9170	Păduri de stejar cu carpen de tip Galio-Carpinetum	2,2	B	C	B	B

4. DESCRIEREA SITULUI

4.1. Caracteristici generale ale sitului

Cod	%	CLC	Clase de habitate
N16	100	311	Păduri de foioase

Ate caracteristici ale sitului:

Situl Buciumeni-Homocea este amplasat la limita de sud a Podișului Central Moldovenesc (între Câmpia Siretului, Colinele Tutovei și Coasta Siretului). Caracteristic sitului este faptul că râul Siret a creat în zonă interferența podișului cu câmpia, iar versanții au un pronunțat caracter de alunecare și eroziune în adâncime. Localizat pe teritoriul administrativ al județelor Vrancea (în raza comunelor Homocea, Coribița) și Galați (în raza comunelor Teșu, Munteni, Buciumeni). Din punct de vedere al administrației silvice, situl aparține direcțiilor silvice Vrancea, ocolul silvic Adjud (UP IV Homocea) și Galați, ocolul silvic Tecuci (UP III Nicorești, UP IV Buciumeni). Formele de relief, pe care vegetează arboretele sunt reprezentate de versanți scurți, cu înclinări ce variază de la 10 la 60 de grade și platouri, cu altitudini cuprinse de la 40 m până la 400 m. Formațiunile geologice întâlnite în cadrul sitului sunt argilele, pietrișurile, nisipurile, luturile și depozitele loessoidale și aluviale (roci moi, ușor friabile). Situl este brăzdat de mai multe pâraie (Stuhuleț, Fagulul, Fundăturii, Lupului, Tecucelul, Berheciul), afluenți ai Siretului, care au debit inconstant, mare primăvara și foarte mic până la nui vara. Caracteristic zonei sunt ploile torențiale de scurtă durată care favorizează fenomenele de eroziune și alunecare. După „Monografia geografică a R.S.R.” teritoriul sitului se încadrează în sectorul de climă continentală, districtul estic IIAs3 (Câmpia Siretului Inferior) și districtul sud-estic IIbP2. După raionarea climatică Köppen, teritoriul sitului face parte din două provincii climatice: D.f.b.x. (cu climat ceva mai umed și cu veri mai puțin călduroase) și B.s.a.x. (climat secetos, veri fierbinți și ierni aspre). Această variabilitate climatică se explică și prin faptul că situl se află în zona de tranziție între bioregiunea continentală și cea stepică. Regimul termic specific zonei se caracterizează printr-o temperatură medie anuală cuprinsă între 9 și 11°C cu valori medii lunare în intervalul -4°C și 21,7°C. În această zonă precipitațiile atmosferice prezintă o deosebită importanță din punct de vedere climatic, cantitatea redusă a acestora fiind un factor limitativ (400 – 590 mm). Din analiza regimului pluviometric se constată existența unui deficit hidric de cca. 220 – 240 mm, el fiind maxim în lunile de vară. Indicele de ariditate de Maronne variază între cca. 24 (Adjud) și 31 (Nicorești). Sub raport pedologic, predomină solurile din clasa molisoluri (cemsoluri), argiluvisoluri (luvisoluri) și soluri neevoluate (protosoluri). Situl se suprapune etajelor fitoclimatice: FD3 (etajul deluros de gorunete și goruneto-făgete), FD1 (etajul deluros de cvercete cu stejar) și Ss (silvostepă).

4.2. Calitate și importanță:

Situl este important pentru acoperirea geografică a distribuției habitatului 91Y0 - Păduri dacice de stejar și carpen, care este și cel mai reprezentativ și larg răspândit habitat în sit.

4.3. Vulnerabilitate:

În raza sitului factorii destabilizatori sunt: deficitul de umiditate, concentrația de săruri din sol, deficitul de substanțe nutritive, alunecare, înmăglinări, doborâturile de vânt și rupturile de zăpadă, uscarea etc. Arboretele afectate de alunecare se găsesc pe terenuri înclinate și substrat formate din argile gonflabile, alternanțe de argile și nisipuri. Arboretele cu înmăglinare se găsesc pe terenuri plane cu substrat

impermeabil. În cazul arboretelor cu tulpini nesănătoase acestea provin din iăstari iar fenomenul de uscare se datorează condițiilor de vegetație și speciilor introduse. Doborâturile și rupturile de vânt sunt izolate și sunt consecință a fenomenelor meteo. Delictele forestiere sunt un alt factor cu influență negativă în zona sitului având în vedere că situl este înconjurat de mai multe comune a căror locuitori își asigură necesarul de lemn de toc din pădurea sitului.

4.4. Desemnarea sitului (vezi observațiile privind datele cantitative mai jos):

4.5. Tip de proprietate:

Situl este amplasat integral în fond forestier. Aproximativ 54% din păduri sunt păduri proprietate a statului și sunt administrate de Direcția Silvică Vrancea prin Ocolul Silvic Adjud (UP IV Homocea) și de Direcția Silvică Galați prin Ocolul Silvic Tecuci (UP IV Buciumeni și UP III Nicorești). Restul pădurilor sunt păduri proprietate privată și sunt administrate de proprietari sub îndrumarea tehnică a ocoalelor silvice și a Inspectoratelor Teritoriale de Regim Silvic și de Vânătoare din zonă.

4.6 Documentație:

ICAS, Amenajamentul Ocolului Silvic Adjud, edițiile 2008 și 1988
ICAS, Amenajamentul Ocolului Silvic Tecuci, edițiile 2007 și 1998
investigații de teren

4.7. Istoric (se va completa de către Comisie)

Data	Câmpul modificat	Descriere

5. STATUTUL DE PROTECȚIE AL SITULUI ȘI LEGĂTURA CU SITURILE CORINE BIOTOPE

5.1. Clasificare la nivel național și regional

Cod	Categorie IUCN	%
RO04	Categoria IV IUCN	1,52

5.2. Relațiile sitului cu alte arii protejate

- desemnate la nivel național sau regional

Cod	Categorie	Tip	%	Codul național și numele ariei naturale protejate
RO04	Rezervație naturală	+	1,52	2.409.-Pădurea Buciumeni

6. ACTIVITĂȚILE ANTROPICE ȘI EFECTELE LOR ÎN SIT ȘI ÎN VECINĂTATE

6.1. Activități antropice, consecințele lor generale și suprafața din sit afectată

6.2. Managementul sitului

Organismul responsabil pentru managementul sitului:

Nu există structura de administrare.

Planuri de management ale sitului:

Nu există plan de management.

7. HARTA SITULUI

Harta fizică, Scara, Proiecție : Harta digitală a României (raster și vector), 1:50.000, Stereo 1970

Specificați dacă limitele sunt disponibile în format digital : Da, în format digital ESRI .shp, în proiecție națională Stereo 1970

Specificați dacă se includ fotografii aeriene: Nu se includ aerofotograme