

- Legenda
- Sedu district silvic
 - ▲ Canton silvic
 - ▲ Cabană forestieră
 - ▲ Coșă
 - ▲ Borne
 - Limită subparceală
 - Limită parceală
 - Limită somieră
 - Limită fond forestier proprietate publică a statului pe culme
 - Limită fond forestier proprietate publică a statului
 - Limită fond forestier aparținând altor proprietari/deținători decât statul
 - Limită unitate de producție/protecție
 - Limită ocol silvic
 - Limită ocol silvic pe culme
 - Drum de pământ
 - Drum forestier existent
 - Drum forestier proiectat
 - Drum forestier necesar
 - Drum comunal
 - Drum județean
 - Rețele electrice de înaltă tensiune
 - Poni auto
 - Ape permanente
 - Ape nepermanente
 - Lacuri / Băiuri mari
 - Tăieri igiene, îngrijirea culturilor, completări
 - Dregăli
 - Cărușii
 - Râuri
 - Tăieri progresive
 - Tăieri rase
 - Tăieri în ordi
 - Impăduriri
 - Tăieri forestiere aparținând altor proprietari/deținători decât statul
 - Tăieri destinate împăduririi sau reimpăduririi
 - Vii, lămi de vântătoare și terenuri pentru hrana vânatului
 - DO: Instalații de transport forestiere
 - CC: Curte, clădire silvică, depozite permanente
 - AA: Tăieri destinate administrării
 - TT: Ape care fac parte din fondul forestier
 - MM: Ocupații și răgi
 - Comuna
 - Sat

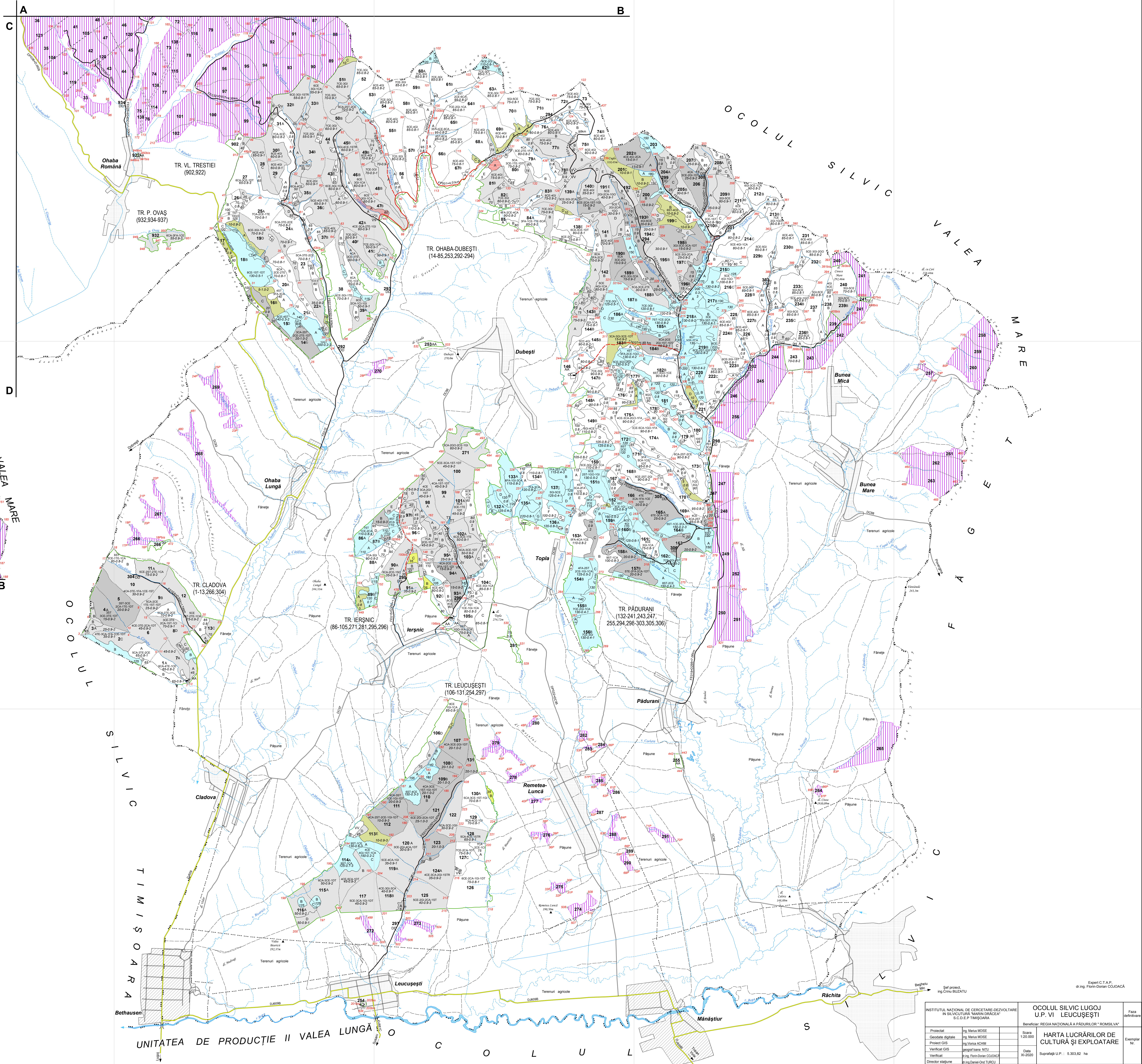
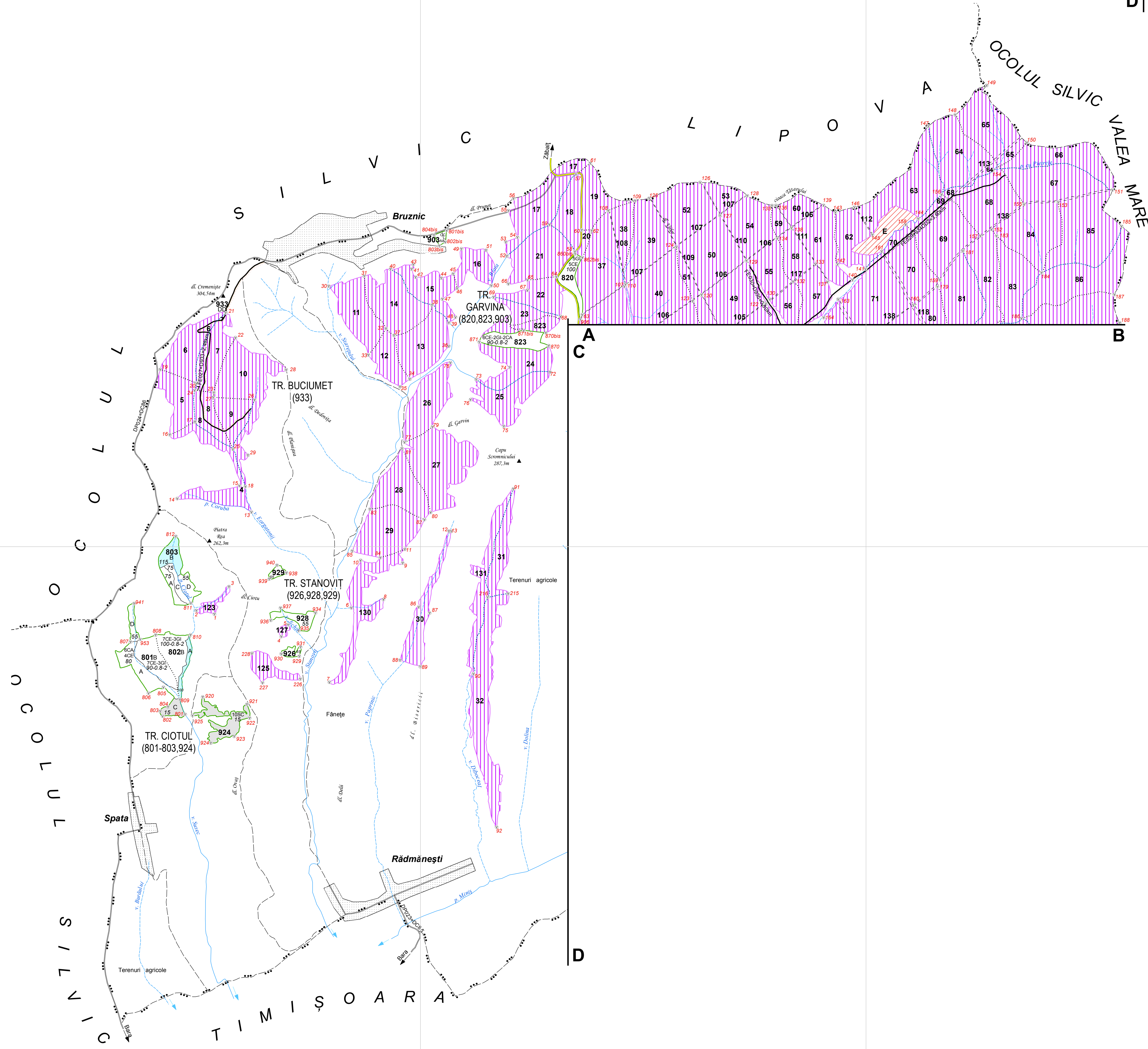

INSTITUTUL NAȚIONAL DE CERCETARE-DEZVOLTARE ÎN SILVICULTURĂ "MAREȘ DRĂCEA" S.C.D.E.P. TIMIȘOARA		OCOLUL SILVIC LUGOJ U.P. VI LEUCUȘEȘTI Beneficiar: REGIA NAȚIONALĂ A PĂDURILOR - ROMSILVA		Faza desfășurare
Proiectat	Ing. Maria MOISE	Scara	120.000	HARTA LUCRĂRILOR DE CULTURĂ ȘI EXPLOATARE
Coordonate digitale	Ing. Maria MOISE			
Proiect GIS	Ing. Maria ADRIAN			
Verificat GIS	geografica INTU			
Verificat	Ing. Florin-Dorian COJOCAR	Date	XI-2020	Suprafața U.P.: 5.303,82 ha
Director tehnic	Ing. Daniel-OD TURCIU			